

## Distribution of *Sium latifolium* in the Czech Republic

Author of the map: Jan Prančl

Map produced on: 15-01-2022

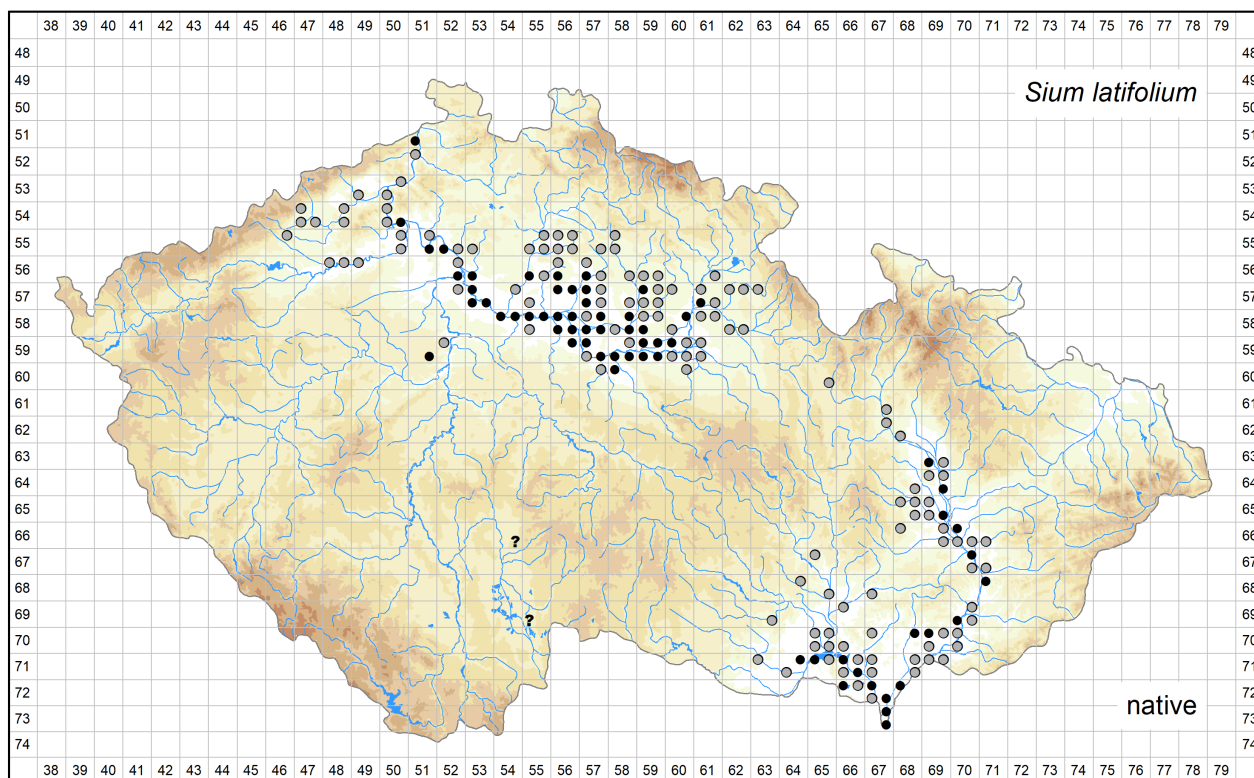

Database records used for producing the distribution map of *Sium latifolium* published in Preslia.

Coordinate system: WGS84.

The mapping symbols used in the distribution map to indicate the different attributes of the occurrence in a particular grid cell.

Attribute distinguished	Symbol	Attribute state
None	●	all records
Time	●	recent occurrence (at least one record since 2000)
	●	old occurrence (all records before 2000, or demonstrably being extirpated from all localities after 2000, or all records undated)
Origin	●	native (at least one record)
	×	alien
Source data	●	a revised herbarium specimen (at least one record)
	▲	all other
All	?	only record(s) uncertain regarding identification and/or locality

Abbreviations of projects (data sources):

ČNFD: Czech National Phytosociological Database (managed by Department of Botany and Zoology, Faculty of Science, Masaryk University)

Excerpt Atlas: Taxonomic Experts' Records (managed by Institute of Botany, The Czech Academy of Sciences)

FK ČBS: Records from the Floristic Summer Schools of the Czech Botanical Society (managed by Czech Botanical Society)

FLDOK: Database of the Distribution of Vascular Plants in the Czech Republic (managed by Institute of Botany, The Czech Academy of Sciences)

Florlit: Floristic literature excerpts (managed by Zdeněk Kaplan)

ND MSP ČBS: (managed by Moravian-Silesian Branch of the Czech Botanical Society)

NDOP: Species Occurrence Database of NCA CR (managed by Nature Conservation Agency of the Czech Republic)

The records listed below are arranged according to the grid numbers and given in their original language, usually in Czech, German or Latin. The following header fields are used: původní jméno – original name (original identification, received as or published as); lokalita – locality; nejbližší obec – nearest city, town or village; souřadnice – geographic coordinates; nadmořská výška – altitude; fytochorion – phytogeographical district; datum – date; náleze – author of the field record or collector; pramen – source; herbář – herbarium collection; projekt – project; poznámka – comments imported into the Pladias database or added later; původnost – geographic origin (původní - native; nepůvodní - alien); ID – record ID.

**5151c**

původní jméno: *Sium latifolium*

lokalita: Labské pískovce: Podskalí, tůň na pravém břehu Labe u bordelu

souřadnice: 50°48'52.75"N, 14°13'31.32"E, ± 270m

fytochorion: 46b. Kaňon Labe

datum: 2004-08-04

nálezce: Jaroslav Rydlo

herbář: ROZ

projekt: Excerpt Atlas

poznámka: M. Marek 2009: *Sium latifolium*

ID: 14048256

**5251a**

původní jméno: *Sium latifolium*

lokalita: Bodenbach Elbufer [= Děčín-Podmokly, břeh Labe]

souřadnice: 50°46'33.94"N, 14°12'14.50"E, ± 350m

fytochorion: 45a. Lovečkovické středohoří

datum: 1857-06

nálezce: F. Malinsky

herbář: PR

projekt: Excerpt Atlas

poznámka: M. Marek 2018: *Sium latifolium* et *Berula erecta*; *Berula erecta* admixt.

ID: 14009270

původní jméno: *Sium latifolium*

lokalita: Tetschen in Böhmen [= Děčín]

souřadnice: 50°46'54.21"N, 14°12'30.40"E, ± 2000m

fytochorion: 46b. Kaňon Labe

datum: 1852-08

nálezce: F. Malinsky

herbář: PR

projekt: Excerpt Atlas

poznámka: může se vztahovat k širšímu okolí Děčína; M. Marek 2018: *Sium latifolium*

ID: 14009246

**5349c**

původní jméno: *Sium latifolium*  
lokality: Hertine [= Rtyně nad Břlinou]  
souřadnice: 50°36'10.37"N, 13°54'33.81"E, ± 1000m  
fytochorion: 4b. Labské středohoří  
datum: 1888  
náleze: Richter  
pramen: Čelakovský, Result. d. bot. Durchf. Böhm. im J. 1888 (1889): 546 fide Anonymus (1936–1945): Rozpisy floristické literatury do roku 1945. – Ms. [tzv. „Dominův materiál“; depon. in: Botanický ústav AV ČR, Průhonice]  
projekt: Excerpt Atlas  
ID: 14093934

původní jméno: *Sium latifolium*  
lokality: Prasetice [= Teplice-Prosetice]  
souřadnice: 50°37'57.73"N, 13°50'43.76"E, ± 400m  
fytochorion: 4b. Labské středohoří  
datum: s. d.  
náleze: Eichler  
pramen: Čel. Prodr. III. 1877: 555 fide Anonymus (1936–1945): Rozpisy floristické literatury do roku 1945. – Ms. [tzv. „Dominův materiál“; depon. in: Botanický ústav AV ČR, Průhonice]  
projekt: Excerpt Atlas  
ID: 14093938

původní jméno: *Sium latifolium*  
lokality: Teplice-Šanov a ok.  
souřadnice: 50°38'36.68"N, 13°50'30.00"E, ± 500m  
fytochorion: 3. Podkrušnohorská pánev  
datum: s. d.  
náleze: A. Reuss  
pramen: Fl. V. Teplitz 138 (1851) fide Anonymus (1936–1945): Rozpisy floristické literatury do roku 1945. – Ms. [tzv. „Dominův materiál“; depon. in: Botanický ústav AV ČR, Průhonice]  
projekt: Excerpt Atlas  
ID: 14093957

#### **5350b**

původní jméno: *Sium latifolium*  
lokality: Labe u Neštědřic [= Neštědice]  
souřadnice: 50°40'14.25"N, 14°8'17.11"E, ± 500m  
fytochorion: 4b. Labské středohoří  
datum: s. d.  
náleze: L. J. Čelakovský  
pramen: Čel. Prodr. III. 1877: 555 fide Anonymus (1936–1945): Rozpisy floristické literatury do roku 1945. – Ms. [tzv. „Dominův materiál“; depon. in: Botanický ústav AV ČR, Průhonice]  
projekt: Excerpt Atlas  
ID: 14093936

#### **5350c**

původní jméno: *Sium latifolium*  
lokality: Im Erlbüschel zwischen Aussig [= Ústí nad Labem] & Wannow [= Ústí nad Labem-Vaňov]  
souřadnice: 50°38'27.41"N, 14°2'45.19"E, ± 1700m  
fytochorion: 4b. Labské středohoří  
datum: 1903-08-12  
náleze: J. Schubert  
herbář: PR  
projekt: Excerpt Atlas  
poznámka: M. Marek 2018: *Sium latifolium*  
ID: 14009238

původní jméno: *Sium latifolium*  
lokality: Im Erlbüschel zwischen Aussig [= Ústí nad Labem] & Wannow [= Ústí nad Labem-Vaňov]  
souřadnice: 50°38'27.41"N, 14°2'45.19"E, ± 1700m  
fytochorion: 4b. Labské středohoří  
datum: 1899-08-24  
náleze: J. Schubert  
herbář: PR  
projekt: Excerpt Atlas  
poznámka: M. Marek 2018: *Sium latifolium*  
ID: 14009239

#### 5447a

původní jméno: *Sium latifolium*  
lokality: Grabenrand b. Ulbersdorf [= těžbou zaniklá obec Albrechtice u Horního Jiřetína]  
souřadnice: 50°33'2.86"N, 13°31'51.36"E, ± 1250m  
fytochorion: 3. Podkrušnohorská pánev  
datum: 1928-07-25  
náleze: s. coll.  
herbář: CHOM  
projekt: Excerpt Atlas  
ID: 14048133

#### 5447c

původní jméno: *Sium latifolium*  
lokality: Seewiese bei Seestadt [= louky u těžbou zaniklé obce Ervěnice]  
souřadnice: 50°32'1.20"N, 13°32'40.79"E, ± 2000m  
fytochorion: 3. Podkrušnohorská pánev  
datum: 1943  
náleze: Erhard Dörr  
herbář: CHOM  
projekt: Excerpt Atlas  
ID: 14048139

původní jméno: *Sium latifolium*  
lokality: Seestadt [= těžbou zaniklá obec Ervěnice]  
souřadnice: 50°32'1.20"N, 13°32'40.79"E, ± 2000m  
fytochorion: 3. Podkrušnohorská pánev  
datum: 1942  
náleze: Erhard Dörr  
herbář: CHOM  
projekt: Excerpt Atlas  
ID: 14048134

původní jméno: *Sium latifolium*  
lokality: Kommerer Seewiesen [oblast někdejšího Komořanského jezera mezi Komořany, Dolním Jiřetínem a Jezeřím, dnes zničená těžbou hnědého uhlí]  
souřadnice: 50°32'22.80"N, 13°33'22.82"E, ± 2300m  
fytochorion: 3. Podkrušnohorská pánev  
datum: 1854-09-06  
náleze: A. Roth  
herbář: CHOM;LIT  
projekt: Excerpt Atlas  
ID: 14048136

původní jméno: *Sium latifolium*  
lokality: In Wassergräben der Seestadler Wiesen [= louky u těžbou zaniklé obce Ervěnice]  
souřadnice: 50°32'1.20"N, 13°32'40.79"E, ± 2000m  
fytochorion: 3. Podkrušnohorská pánev  
datum: 1850-07-27  
náleze: A. Roth  
herbář: CHOM  
projekt: Excerpt Atlas  
ID: 14048135

**5447d**

původní jméno: *Sium latifolium*  
lokalita: Brůx [= Most]: Wiesen zwischen Tschauſch [= zaniklá obec Souš, ležící poněkud jinde než dnešní součást Mostu Souš] und Brůxer Sprudel [zaniklý vrt minerální vody na Z okraji dnešní Kopistské výsypky]  
souřadnice: 50°31'58.52"N, 13°35'48.87"E, ± 500m  
fytochorion: 3. Podkrušnohorská pánev  
datum: 1890-09-02  
nálezc: F. Bubák  
herbář: PR  
projekt: Excerpt Atlas  
poznámka: M. Marek 2004: *Sium latifolium*  
ID: 14009227

původní jméno: *Sium latifolium*  
lokalita: Weidenmühle u Mostu [zaniklý Vrbový Mlýn v místech dnešní Střimické výsypky]  
souřadnice: 50°31'52.50"N, 13°39'13.30"E  
fytochorion: 3. Podkrušnohorská pánev  
datum: s. d.  
nálezc: Eichler  
pramen: Čel. Prodr. III. 1877: 555 fide Anonymus (1936–1945): Rozpisy floristické literatury do roku 1945. – Ms. [tzv. „Dominův materiál“; depon. in: Botanický ústav AV ČR, Průhonice]  
projekt: Excerpt Atlas  
ID: 14093939

**5448b**

původní jméno: *Sium latifolium*  
lokalita: Rameno Bíliny mezi Bílinou a Chudeřicemi  
souřadnice: 50°33'31.74"N, 13°46'22.94"E, ± 650m  
fytochorion: 3. Podkrušnohorská pánev  
datum: s. d.  
nálezc: Reuss  
pramen: Čel. Prodr. III. 1877: 555 fide Anonymus (1936–1945): Rozpisy floristické literatury do roku 1945. – Ms. [tzv. „Dominův materiál“; depon. in: Botanický ústav AV ČR, Průhonice]  
projekt: Excerpt Atlas  
ID: 14093937

**5448d**

původní jméno: *Sium latifolium*  
lokalita: Bilin [= Bílina] bei Teplitz [= Teplice]  
souřadnice: 50°32'54.90"N, 13°46'23.70"E, ± 1500m  
fytochorion: 4a. Lounské středohoří  
datum: 1857-08-06  
nálezc: A. Reuss  
herbář: PR  
projekt: Excerpt Atlas  
poznámka: M. Marek 2018: *Sium latifolium*  
ID: 14009237

původní jméno: *Sium latifolium*  
lokalita: Rybníček na Z okraji Radovesic [těžbou zaniklá obec, dnes Radovesická výsypka]  
souřadnice: 50°32'26.49"N, 13°49'45.72"E  
fytochorion: 4b. Labské středohoří  
datum: s. d.  
nálezc: Karel Kubát  
pramen: Sev.čes. Přír. 3: 145 (1972) fide Anonymus (1958–1992): Rozpisy floristické literatury převážně z let 1945–1990. – Ms. [Depon. in: Botanický ústav AV ČR, Průhonice]  
projekt: Excerpt Atlas  
ID: 14093974

#### 5450a

původní jméno: *Sium latifolium*  
lokalita: Labský břech u Libochovan  
souřadnice: 50°33'46.88"N, 14°2'11.21"E, ± 1500m  
fytochorion: 4b. Labské středohoří  
datum: 1961-08-20  
náleze: J. Polívka  
herbář: PR  
projekt: Excerpt Atlas  
poznámka: M. Marek 2018: *Sium latifolium*  
ID: 14009282

#### 5450c

původní jméno: *Sium latifolium*  
lokalita: Lovosice  
souřadnice: 50°31'2.09"N, 14°3'20.48"E, ± 1500m  
fytochorion: 5a. Dolní Poohří  
datum: s. d.  
náleze: Karel Domin  
pramen: Č. Střed. 99 (1904) fide Anonymus (1936–1945): Rozpisy floristické literatury do roku 1945. – Ms. [tzv. „Dominův materiál“;  
depon. in: Botanický ústav AV ČR, Průhonice]  
projekt: Excerpt Atlas  
ID: 14093960

#### 5450d

původní jméno: *Sium latifolium*  
lokalita: Lobositz [= Lovosice]  
souřadnice: 50°30'53.80"N, 14°5'11.94"E, ± 2000m  
fytochorion: 5a. Dolní Poohří  
datum: 1891-08-09  
náleze: Friedrich Czapek  
herbář: PR  
projekt: Excerpt Atlas  
poznámka: sběratel uveden jako "Cz."; M. Marek 2018: *Sium latifolium*  
ID: 14009263

původní jméno: *Sium latifolium*  
lokalita: Bei Theresienstadt [= Terezín]  
souřadnice: 50°31'2.50"N, 14°9'49.49"E, ± 2000m  
fytochorion: 5a. Dolní Poohří  
datum: 1882-08  
náleze: Conrath  
herbář: PR  
projekt: Excerpt Atlas  
poznámka: M. Marek 2018: *Sium latifolium*  
ID: 14009253

původní jméno: *Sium latifolium*  
lokalita: Žalhostice: břeh (navigace) ostrova u můstku, 1 trs  
souřadnice: 50°31'18.82"N, 14°5'35.55"E  
fytochorion: 5a. Dolní Poohří  
datum: 1982-07-19  
náleze: Karel Kubát  
herbář: LIT  
projekt: Excerpt Atlas  
ID: 14048143

původní jméno: *Sium latifolium*  
lokalita: Terezín: mokřiny za "šancemi" Malé pevnosti směrem na České Kopisty  
souřadnice: 50°31'3.19"N, 14°9'51.29"E, ± 170m  
fytochorion: 5a. Dolní Poohří  
datum: 1981-09-20  
náleze: Karel Kubát  
herbář: CB;LIT  
projekt: Excerpt Atlas  
ID: 14048114

původní jméno: *Sium latifolium*  
lokalita: Nové Kopisty: mokřina u Malé pevnosti  
souřadnice: 50°31'3.19"N, 14°9'51.29"E, ± 170m  
fytochorion: 5a. Dolní Poohří  
datum: 1979-06-11  
nálezce: Karel Kubát  
herbář: LIT  
projekt: Excerpt Atlas  
ID: 14048146

původní jméno: *Sium latifolium*  
lokalita: Ltm. Elbeufer [= Litoměřice, břeh Labe]  
souřadnice: 50°31'49.72"N, 14°7'56.98"E, ± 1500m  
fytochorion: 5a. Dolní Poohří  
datum: 1935-08-15  
nálezce: Franz Mittelbach  
herbář: LIT  
projekt: Excerpt Atlas  
ID: 14048141

původní jméno: *Sium latifolium*  
lokalita: Sumpf bei Prosmik [= zaniklá obec Prosmiky]  
souřadnice: 50°31'5.95"N, 14°5'42.13"E, ± 1000m  
fytochorion: 5a. Dolní Poohří  
datum: s. d.  
nálezce: coll.?  
herbář: LIT  
projekt: Excerpt Atlas  
poznámka: sběratel podepsán "R. K."  
ID: 14048142

původní jméno: *Sium latifolium*  
lokalita: Sumpf bei Theresienstadt (a. d. alten Eger hinter d. "kleinen Festung") [= Terezín, na Staré Ohři u Malé pevnosti]  
souřadnice: 50°30'49.86"N, 14°9'51.86"E, ± 400m  
fytochorion: 5a. Dolní Poohří  
datum: 1934-08-08  
nálezce: K. Preis  
herbář: PRC  
projekt: Excerpt Atlas  
ID: 14093433

původní jméno: *Sium latifolium*  
lokalita: Terezín Stará Ohře  
nejbližší obec: Terezín, okres Litoměřice  
souřadnice: 50°31'2.32"N, 14°9'39.12"E  
fytochorion: 5a. Dolní Poohří  
datum: 2009  
nálezce: Luboš Beran; Jana Fischerová; Pavel Vlach; David Fischer; Jiří Vávra  
pramen: RNDr. Jiří Vávra, CSc, RNDr. Luboš Beran, Ph.D., RNDr. Pavel Vlach, Ph.D., Mgr. Jana Fischerová, Mgr. David Fischer. Terezín  
PPO - Biologické hodnocení. 2009.  
projekt: NDOP  
ID: 6983374

původní jméno: *Sium latifolium*  
lokalita: Terezín Stará Ohře Jih  
nejbližší obec: Terezín, okres Litoměřice  
souřadnice: 50°30'39.49"N, 14°9'51.97"E  
fytochorion: 5a. Dolní Poohří  
datum: 2009  
nálezce: Jiří Vávra; David Fischer; Pavel Vlach; Luboš Beran; Jana Fischerová  
pramen: RNDr. Jiří Vávra, CSc, RNDr. Luboš Beran, Ph.D., RNDr. Pavel Vlach, Ph.D., Mgr. Jana Fischerová, Mgr. David Fischer. Terezín  
PPO - Biologické hodnocení. 2009.  
projekt: NDOP  
ID: 6983940

**5546b**

původní jméno: *Sium latifolium*  
lokalita: Wiesen bei Komotau [= Chomutov]  
souřadnice: 50°27'40.10"N, 13°25'10.71"E, ± 2000m  
fytochorion: 3. Podkrušnohorská pánev  
datum: 1850  
náleze: Knaf  
herbář: PR  
projekt: Excerpt Atlas  
poznámka: M. Marek 2018: *Sium latifolium*  
ID: 14009232

**5550b**

původní jméno: *Sium latifolium*  
lokalita: Hinter Brnian [= Brňany] in Sümpfe  
souřadnice: 50°28'51.50"N, 14°8'52.37"E, ± 550m  
fytochorion: 5a. Dolní Poohří  
datum: s. d.  
náleze: s. coll.  
herbář: LIT  
projekt: Excerpt Atlas  
ID: 14048148

**5550d**

původní jméno: *Sium latifolium*  
lokalita: Břeh Oharky [= Ohře] u Píst blíž Budína [= Budyně nad Ohří]  
souřadnice: 50°25'31.00"N, 14°8'26.89"E, ± 500m  
fytochorion: 5a. Dolní Poohří  
datum: s. d.  
náleze: Reuss  
pramen: Čel. Prodr. III. 1877: 555 fide Anonymus (1936–1945): Rozpisy floristické literatury do roku 1945. – Ms. [tzv. „Dominův materiál“; depon. in: Botanický ústav AV ČR, Průhonice]  
projekt: Excerpt Atlas  
ID: 14093935

**5551b**

původní jméno: *Sium latifolium*  
lokalita: Kozlovice: "tůň" při levém břehu Labe  
souřadnice: 50°27'28.13"N, 14°18'48.21"E, ± 100m  
fytochorion: 5b. Roudnické písky  
datum: 1978-08-03  
náleze: Karel Kubát  
herbář: LIT  
projekt: Excerpt Atlas  
ID: 14048147

**5551d**

původní jméno: *Sium latifolium*  
lokalita: Roudnice nad Labem: na břehu mrtvého ramene na pravém břehu Labe, SSV od města  
souřadnice: 50°25'54.34"N, 14°16'11.11"E, ± 325m  
fytochorion: 5b. Roudnické písky  
datum: 2006-06-01  
náleze: Čestmír Ondráček  
herbář: CHOM  
projekt: Excerpt Atlas  
ID: 14048138



původní jméno: *Sium latifolium*  
lokalita: Luční tůňě blíže Kyškovic n. Lb.  
souřadnice: 50°26'31.02"N, 14°17'7.77"E, ± 700m  
fytochorion: 5b. Roudnické písky  
datum: 1900-08  
nálezce: E. Binder  
herbář: PL  
projekt: Excerptce Atlas  
poznámka: M. Marek 2014: *Sium latifolium*  
ID: 14048226

původní jméno: *Sium latifolium*  
lokalita: Luční tůňě blíž Kyškovic n. Lb.  
souřadnice: 50°26'31.02"N, 14°17'7.77"E, ± 700m  
fytochorion: 5b. Roudnické písky  
datum: 1900-08  
nálezce: E. Binder  
herbář: PRC  
projekt: Excerptce Atlas  
ID: 14093477

původní jméno: *Sium latifolium*  
lokalita: Tůň u Roudnice  
souřadnice: 50°25'35.05"N, 14°15'58.29"E, ± 2000m  
fytochorion: 5b. Roudnické písky  
datum: s. d.  
nálezce: F. A. Novák  
herbář: PRC  
projekt: Excerptce Atlas  
poznámka: sběratel nepodepsán, rozpoznán podle rukopisu  
ID: 14093423

původní jméno: *Sium latifolium*  
lokalita: Z Kaluže u Roudnice  
souřadnice: 50°25'22.45"N, 14°15'42.53"E, ± 2500m  
fytochorion: 5b. Roudnické písky  
datum: 1836  
nálezce: P. M. Opiz  
herbář: BRNU  
projekt: Excerptce Atlas  
poznámka: z herbáře MUDr. Rybičky, jméno sběratele i letopočet jsou uvedeny s otazníkem  
ID: 14093651

#### **5552c**

původní jméno: *Sium latifolium*  
lokalita: Štětí, tůňě na pravém břehu Labe nad městem 2,5 km od mostu  
souřadnice: 50°26'4.46"N, 14°22'52.25"E, ± 200m  
fytochorion: 7b. Podřipská tabule  
datum: 2003-08-08  
nálezce: Jaroslav Rydlo  
herbář: ROZ  
projekt: Excerptce Atlas  
poznámka: M. Marek 2009: *Sium latifolium*  
ID: 14048268

#### **5552d**

původní jméno: *Sium latifolium*  
lokalita: Liboch a/d E. [= Liběchov] Weiher auf der "Budina" im Uferwasser  
souřadnice: 50°24'20.43"N, 14°26'38.78"E, ± 1000m  
fytochorion: 7b. Podřipská tabule  
datum: 1920-07-20  
nálezce: Watzel  
herbář: PR  
projekt: Excerptce Atlas  
poznámka: M. Marek 2004: *Sium latifolium*  
ID: 14009252

**5553c**

původní jméno: *Sium latifolium*  
lokalita: Bohemia centr.: distr. Mělník: in valle apud arcem Kokořín, cca 230 m s.m.  
souřadnice: 50°26'27.56"N, 14°34'46.38"E, ± 300m  
fytochorion: 51. Polomené hory  
datum: 1924-06  
náleze: Josef Dostál  
herbář: PR  
projekt: Excerpt Atlas  
poznámka: M. Marek 2018: *Sium latifolium*  
ID: 14009277

původní jméno: *Sium latifolium*  
lokalita: Českoslovakia: Bohemia: distr. Mělník: in valle apud arcem Kokořín, cca 230 m s.m.  
souřadnice: 50°26'27.56"N, 14°34'46.38"E, ± 300m  
nadmořská výška: 230 m  
fytochorion: 51. Polomené hory  
datum: 1924-06  
náleze: Josef Dostál  
herbář: PR  
projekt: Excerpt Atlas  
poznámka: M. Marek 2018: *Sium latifolium*  
ID: 14009278

**5555b**

původní jméno: *Sium latifolium*  
lokalita: Bakov n. Jizerou: Buda – rybník  
souřadnice: 50°29'4.77"N, 14°59'4.81"E, ± 500m  
fytochorion: 13c. Bakovská kotlina  
datum: 1948-07-13  
náleze: V. Kneblová  
herbář: PR  
projekt: Excerpt Atlas  
poznámka: M. Marek 2018: *Sium latifolium*  
ID: 14009242

původní jméno: *Sium latifolium*  
lokalita: Baba  
souřadnice: 50°27'16.43"N, 14°57'19.00"E, ± 2000m  
fytochorion: 12. Dolní Pojizeří  
datum: 1947  
náleze: V. Kneblová  
herbář: PR  
projekt: Excerpt Atlas  
poznámka: M. Marek 2018: *Sium latifolium*  
ID: 14009250

původní jméno: *Sium latifolium*  
lokalita: Rybníček mezi Zájezdem a Koprníkem u Bakova  
souřadnice: 50°28'13.63"N, 14°59'30.23"E, ± 1000m  
fytochorion: 13c. Bakovská kotlina  
datum: 1909-08  
náleze: L. F. Čelakovský  
herbář: PR  
projekt: Excerpt Atlas  
poznámka: M. Marek 2018: *Sium latifolium*  
ID: 14009267

původní jméno: *Sium latifolium*  
lokality: V tůňce pod železniční tratí u Bakova n. Jiz.  
souřadnice: 50°28'32.17"N, 14°55'48.10"E  
fytochorion: 12. Dolní Pojizeří  
datum: 1964-08-07  
nálezc: Čeněk Novotný  
herbář: ROZ  
projekt: Excerpt Atlas  
poznámka: M. Marek 2009: *Sium latifolium*  
ID: 14048300

původní jméno: *Sium latifolium*  
lokality: distr. Mnichovo Hradiště; in ripa parvi rivi apud silvam Bažantnice apud opp. Horka; alt. ca 215 m s. m.; solo paludoso,  
expos. S, copiose  
souřadnice: 50°28'18.18"N, 14°58'6.08"E, ± 350m  
nadmořská výška: 215 m  
fytochorion: 13c. Bakovská kotlina  
datum: 1955-07-25  
nálezc: Miloš Král  
herbář: CB  
projekt: Excerpt Atlas  
ID: 14048113

#### 5555c

původní jméno: *Sium latifolium*  
lokality: Jungbunzlau [= Mladá Boleslav]  
souřadnice: 50°24'43.84"N, 14°53'54.07"E, ± 2000m  
fytochorion: 12. Dolní Pojizeří  
datum: 1852  
nálezc: J. Hippelli  
herbář: PR  
projekt: Excerpt Atlas  
poznámka: M. Marek 2018: *Sium latifolium*  
ID: 14009245

původní jméno: *Sium latifolium*  
lokality: Bahnitá louka pod železniční tratí u Debře n. Jiz. nedaleko Ml. Boleslavě  
souřadnice: 50°26'43.61"N, 14°53'21.62"E, ± 350m  
fytochorion: 12. Dolní Pojizeří  
datum: 1969-06-27  
nálezc: Čeněk Novotný  
herbář: ROZ  
projekt: Excerpt Atlas  
poznámka: M. Marek 2009: *Sium latifolium*  
ID: 14048302

původní jméno: *Sium latifolium*  
lokality: U břehu Klenice u Ml. Boleslavě  
souřadnice: 50°24'28.64"N, 14°54'45.00"E, ± 1150m  
fytochorion: 12. Dolní Pojizeří  
datum: 1956-07-25  
nálezc: Čeněk Novotný  
herbář: ROZ  
projekt: Excerpt Atlas  
poznámka: M. Marek 2009: *Sium latifolium*  
ID: 14048301

původní jméno: *Sium latifolium*  
lokality: Ml. Boleslav  
souřadnice: 50°24'43.84"N, 14°53'54.07"E, ± 2000m  
fytochorion: 12. Dolní Pojizeří  
datum: 1897  
nálezc: J. Vilhelm  
herbář: PRC  
projekt: Excerpt Atlas  
ID: 14093466

původní jméno: *Sium latifolium*  
lokality: Ml. Boleslav: "Krásná louka"  
souřadnice: 50°25'13.34"N, 14°53'45.93"E, ± 150m  
fytochorion: 12. Dolní Pojizeří  
datum: 1896-07-30  
náleze: Josef Podpěra  
herbář: BRNU  
projekt: Excerpt Atlas  
ID: 14093644

#### 5555d

původní jméno: *Sium latifolium*  
lokality: U rybníka při již. úpatí vrchu Baba u Kosmonos  
souřadnice: 50°26'39.18"N, 14°56'34.66"E, ± 70m  
fytochorion: 12. Dolní Pojizeří  
datum: 1965-08-18  
náleze: Čeněk Novotný  
herbář: ROZ  
projekt: Excerpt Atlas  
poznámka: M. Marek 2009: *Sium latifolium*  
ID: 14048303

původní jméno: *Sium latifolium*  
lokality: Vlhký příkop v louce pod Babou u Kosmonos  
souřadnice: 50°26'37.03"N, 14°56'36.75"E, ± 140m  
fytochorion: 12. Dolní Pojizeří  
datum: 1964-07-29  
náleze: Čeněk Novotný  
herbář: ROZ  
projekt: Excerpt Atlas  
poznámka: M. Marek 2009: *Sium latifolium*  
ID: 14048299

původní jméno: *Sium latifolium*  
lokality: U břehu Klenice u Doláneckého statku (Vodice) blíže Řepova u Ml. Boleslavě  
souřadnice: 50°24'25.88"N, 14°56'50.74"E, ± 100m  
fytochorion: 13c. Bakovská kotlina  
datum: 1959-08-19  
náleze: Čeněk Novotný  
herbář: ROZ  
projekt: Excerpt Atlas  
poznámka: M. Marek 2009: *Sium latifolium*  
ID: 14048304

původní jméno: *Sium latifolium*  
lokality: Řepov u Ml. Boleslavi  
souřadnice: 50°24'12.73"N, 14°57'25.35"E, ± 750m  
fytochorion: 13c. Bakovská kotlina  
datum: 1897-07-26  
náleze: J. Vilhelm  
herbář: PRC  
projekt: Excerpt Atlas  
ID: 14093470

původní jméno: *Sium latifolium*  
lokality: Ml. Boleslav: Zalužany  
souřadnice: 50°25'21.95"N, 14°56'48.43"E, ± 250m  
fytochorion: 13c. Bakovská kotlina  
datum: 1894-07-03  
náleze: Josef Podpěra  
herbář: BRNU  
projekt: Excerpt Atlas  
ID: 14093671

#### 5556a

původní jméno: *Sium latifolium*  
lokalita: Kněžmost – rybník Havránek, J obce, 234 m n. m.  
souřadnice: 50°28'24.93"N, 15°2'43.17"E, ± 60m  
nadmořská výška: 234 m  
fytochorion: 13c. Bakovská kotlina  
datum: 1996-06-11  
náleze: Daniela Vacková  
herbář: OMJ  
projekt: Excerpt Atlas  
ID: 14048219

#### 5556b

původní jméno: *Sium latifolium*  
lokalita: Šlejfirna [= Šlejferna]  
souřadnice: 50°27'31.98"N, 15°8'3.16"E, ± 500m  
fytochorion: 13c. Bakovská kotlina  
datum: s. d.  
náleze: Eduard Pospíchal  
pramen: Ed. Pospíchal, Květ. Cidl. a Mrl. (1882): 84 fide Anonymus (1936–1945): Rozpisy floristické literatury do roku 1945. – Ms. [tzv. „Dominův materiál“; depon. in: Botanický ústav AV ČR, Průhonice]  
projekt: Excerpt Atlas  
ID: 14093942

#### 5556c

původní jméno: *Sium latifolium*  
lokalita: Lokalität beim Teiche Vražda beim Hofe Matrovice nahe Březno  
nejbližší obec: Matrovice u Března, okres Mladá Boleslav  
souřadnice: 50°24'51.00"N, 15°2'15.00"E  
fytochorion: 13c. Bakovská kotlina  
datum: s. d.  
pramen: Slavík B. (1973): Phytochorologische Charakteristik der Art *Euphorbia lucida* Waldst. et Kit. in bezug auf ihre Verbreitung in der Tschechoslowakei. - Preslia 45: 119-131.  
projekt: FLDOK  
ID: 7887474

#### 5556d

původní jméno: *Sium latifolium*  
lokalita: /4/ Dolní Bousov: u rybníka Pískovák  
nejbližší obec: Domní Bousov, okres Mladá Boleslav  
souřadnice: 50°26'18.00"N, 15°7'58.60"E, ± 120m  
fytochorion: 13c. Bakovská kotlina  
datum: 1991  
pramen: Malíková L. (1997): Floristické nálezy v okolí Obrubců na Mladoboleslavsku. - Muz. a Součas., ser. natur. 11: 15-16.  
projekt: FLDOK  
ID: 9015477

původní jméno: *Sium latifolium*  
lokalita: /62/ Skyšice: rybník u silnice  
nejbližší obec: Skyšice, okres Mladá Boleslav  
souřadnice: 50°25'8.20"N, 15°6'19.30"E  
fytochorion: 13c. Bakovská kotlina  
datum: 1991  
pramen: Malíková L. (1997): Floristické nálezy v okolí Obrubců na Mladoboleslavsku. - Muz. a Součas., ser. natur. 11: 15-16.  
projekt: FLDOK  
ID: 9015578

původní jméno: *Sium latifolium*  
lokalita: Dolní Bousov, rybník  
souřadnice: 50°26'17.61"N, 15°7'59.35"E  
fytochorion: 13c. Bakovská kotlina  
datum: 1989-10-17  
náleze: Vladimír Faltys  
pramen: RNDr. Vladimír Faltys (1989): Terenní šetření  
projekt: NDOP  
ID: 11951011

#### 5557d

původní jméno: *Sium latifolium*  
lokalita: Rybník Šumperka u Vokšic u Jičína [nejspíš rybník Barborka; podle některých pramenů udáván také jako Šumperka či Šňuperka]  
souřadnice: 50°25'41.52"N, 15°19'26.15"E, ± 85m  
fytochorion: 14a. Bydžovská pánev  
datum: 1911-09-16  
náleze: E. Baudyš  
herbář: PR  
projekt: Excerpt Atlas  
poznámka: M. Marek 2018: *Sium latifolium*  
ID: 14009272

#### 5558a

původní jméno: *Sium latifolium*  
lokalita: Železnice  
souřadnice: 50°28'23.53"N, 15°23'5.37"E, ± 2000m  
fytochorion: 14a. Bydžovská pánev  
datum: s. d.  
náleze: Eduard Pospíchal  
pramen: Ed. Pospíchal, Květ. Cidl. a Mrl. (1882): 84 fide Anonymus (1936–1945): Rozpisy floristické literatury do roku 1945. – Ms. [tzv. „Dominův materiál“; depon. in: Botanický ústav AV ČR, Průhonice]  
projekt: Excerpt Atlas  
ID: 14093943

#### 5558c

původní jméno: *Sium latifolium*  
lokalita: Strouha u Jičína  
souřadnice: 50°26'15.59"N, 15°21'30.56"E, ± 2500m  
fytochorion: 14a. Bydžovská pánev  
datum: 1990-08-16  
náleze: s. coll.  
herbář: PR  
projekt: Excerpt Atlas  
poznámka: M. Marek 2018: *Sium latifolium*  
ID: 14009254

původní jméno: *Sium latifolium*  
lokalita: Jičín  
souřadnice: 50°26'10.41"N, 15°21'19.03"E, ± 2000m  
fytochorion: 14a. Bydžovská pánev  
datum: 1876  
náleze: František Sitenský  
herbář: PR  
projekt: Excerpt Atlas  
poznámka: M. Marek: *Sium latifolium*  
ID: 14009249

původní jméno: *Sium latifolium*  
lokalita: Jičín: též v příkopě někdejšího Kartouzského rybníka u Robous  
souřadnice: 50°26'16.51"N, 15°24'41.97"E, ± 600m  
fytochorion: 14a. Bydžovská pánev  
datum: s. d.  
náleze: L. J. Čelakovský  
pramen: Čel. Prodr. IV. 1883: 877 fide Anonymus (1936–1945): Rozpisy floristické literatury do roku 1945. – Ms. [tzv. „Dominův materiál“; depon. in: Botanický ústav AV ČR, Průhonice]  
projekt: Excerpt Atlas  
ID: 14093940

**5648a**

původní jméno: *Sium latifolium*  
lokality: Postoloprty  
souřadnice: 50°21'23.48"N, 13°42'13.52"E, ± 2000m  
fytochorion: 2a. Žatecké Poohří  
datum: 1912-07  
náleze: V. Prokeš  
herbář: PRC  
projekt: Excerpt Atlas  
ID: 14093416

**5648b**

původní jméno: *Sium latifolium*  
lokality: Leneschitz bei Laun [= Lenešice u Loun]  
souřadnice: 50°22'31.08"N, 13°45'47.34"E, ± 2000m  
fytochorion: 2a. Žatecké Poohří  
datum: 1890  
náleze: Max Müller  
herbář: PRC  
projekt: Excerpt Atlas  
ID: 14093483

**5649a**

původní jméno: *Sium latifolium*  
lokality: V luhu mezi Veltěží a Kystrou u Loun  
souřadnice: 50°21'50.79"N, 13°53'33.43"E, ± 450m  
fytochorion: 7a. Libochovická tabule  
datum: 1888-07-03  
náleze: L. fil. Čelakovský  
herbář: PR  
projekt: Excerpt Atlas  
poznámka: M. Marek 2004: *Sium latifolium*  
ID: 14009226

**5652b**

původní jméno: *Sium latifolium*  
lokality: Mělník, Mlázice  
souřadnice: 50°22'27.80"N, 14°27'16.60"E, ± 550m  
fytochorion: 7b. Podřipská tabule  
datum: 1936-08  
náleze: Jaroslav Mikuláš  
herbář: CB  
projekt: Excerpt Atlas  
ID: 14048111

původní jméno: *Sium latifolium*  
lokality: Mělník, Mlázice, na břehu tůně, 150 m  
souřadnice: 50°22'27.80"N, 14°27'16.60"E, ± 550m  
nadmořská výška: 150 m  
fytochorion: 7b. Podřipská tabule  
datum: 1936-08  
náleze: Jaroslav Mikuláš  
herbář: PRC  
projekt: Excerpt Atlas  
ID: 14093420

původní jméno: *Sium latifolium*  
lokality: Wassertümpel bei Vehlovic [= Vehlovice]  
souřadnice: 50°23'32.30"N, 14°27'37.65"E, ± 520m  
fytochorion: 7b. Podřipská tabule  
datum: 1902-08  
náleze: Wessely  
herbář: OP  
projekt: Excerpt Atlas  
ID: 14100362

**5652d**

původní jméno: *Sium latifolium*  
lokality: okr. Mělník: Rousovice, nejvýchodnější staré labské rameno V od bývalého jezu Hadík  
souřadnice: 50°19'55.33"N, 14°29'42.79"E, ± 220m  
fytochorion: 11a. Všetatské Polabí  
datum: 2003-08-17  
náleze: Jaroslav Rydlo  
herbář: ROZ  
projekt: Excerpt Atlas  
poznámka: M. Marek 2009: *Sium latifolium*  
ID: 14048271

**5653c**

původní jméno: *Sium latifolium*  
lokality: Malý Újezd; Odvodňovací kanál mezi poli.  
souřadnice: 50°19'1.72"N, 14°33'0.40"E, ± 162m  
fytochorion: 11a. Všetatské Polabí  
datum: 2012-05-20  
náleze: Miroslav Broum  
pramen: Broum Miroslav (2014): Aktualizace mapovacího okrsku cz0877 - Aktualizace vrstvy mapování biotopů ČR  
projekt: NDOP  
poznámka: M1.1  
ID: 11390825

původní jméno: *Sium latifolium*  
lokality: Malý Újezd; Hluboký regulovaný příkop, v kontaktu s poli (herbicide).  
souřadnice: 50°18'39.47"N, 14°33'30.82"E, ± 971m  
fytochorion: 11a. Všetatské Polabí  
datum: 2012-07-20  
náleze: Miroslav Broum  
pramen: Broum Miroslav (2014): Aktualizace mapovacího okrsku cz0877 - Aktualizace vrstvy mapování biotopů ČR  
projekt: NDOP  
poznámka: M1.1  
ID: 11390628

**5655c**

původní jméno: *Sium latifolium*  
lokality: V tůni u Dražic  
souřadnice: 50°18'48.20"N, 14°51'1.80"E, ± 730m  
fytochorion: 12. Dolní Pojizeří  
datum: 1938-07-14  
náleze: Čeněk Novotný  
herbář: ROZ  
projekt: Excerpt Atlas  
poznámka: M. Marek 2009: *Sium latifolium*  
ID: 14048305

původní jméno: *Sium latifolium*  
lokality: a0303\_131109\_25\_M1.7  
nejbližší obec: Brodce nad Jizerou, okres Mladá Boleslav  
souřadnice: 50°20'3.37"N, 14°51'37.69"E, ± 310m  
fytochorion: 12. Dolní Pojizeří  
datum: 2003  
náleze: Iva Kůrková  
pramen: Iva Kůrková. a0303: a0303. 2003.  
projekt: NDOP  
ID: 3787288



#### 5655d

původní jméno: *Sium latifolium*  
lokality: 27-29 km výzkum vodních makrofyt říčky Vlkavy u obce Kosořice  
nejbližší obec: Kosořice, okres Mladá Boleslav  
souřadnice: 50°19'55.00"N, 14°57'45.00"E  
fytochorion: 13a. Rožďalovická tabule  
datum: 1996-07  
pramen: Rydlo J. (1998): Vodní makrofyta říčky Vlkavy. - Muz. a Součas., ser. natur. 12: 75-90.  
projekt: FLDOK  
ID: 9679458

#### 5656a

původní jméno: *Sium latifolium*  
lokality: Pěčice. Příkop u bažantnice.  
souřadnice: 50°21'15.56"N, 15°0'51.71"E, ± 280m  
fytochorion: 13a. Rožďalovická tabule  
datum: 1911-07  
náleze: J. Vilhelm  
herbář: PRC  
projekt: Excerpt Atlas  
ID: 14093468

#### 5656c

původní jméno: *Sium latifolium*  
lokality: Jabkenice: v rákosinách ryb. Zachtova (u silnice u Pěčic).  
souřadnice: 50°20'23.55"N, 15°0'30.51"E, ± 200m  
fytochorion: 13a. Rožďalovická tabule  
datum: 1964-07-16  
náleze: J. Houfek  
herbář: PR  
projekt: Excerpt Atlas  
poznámka: M. Marek 2018: *Sium latifolium*  
ID: 14009221

původní jméno: *Sium latifolium*  
lokality: V rybníce Obory Jabkenické  
souřadnice: 50°19'2.49"N, 15°2'15.83"E, ± 1000m  
fytochorion: 13a. Rožďalovická tabule  
datum: 1922-07-09  
náleze: F. Knor  
herbář: PRC  
projekt: Excerpt Atlas  
ID: 14093474

původní jméno: *Sium latifolium*  
lokality: Břeh rybníčka mezi Pěčicí a Jabkenicemi u Ml. Boleslavě  
souřadnice: 50°20'22.92"N, 15°0'28.54"E  
fytochorion: 13a. Rožďalovická tabule  
datum: 1916-09-04  
náleze: F. Knor  
herbář: PRC  
projekt: Excerpt Atlas  
ID: 14093413

původní jméno: *Sium latifolium*  
lokality: rybník Zachtov  
nejbližší obec: Jabkenice, okres Mladá Boleslav  
souřadnice: 50°20'23.02"N, 15°0'28.75"E  
fytochorion: 13a. Rožďalovická tabule  
datum: 2006-08  
náleze: Pavel Moravec; Jan Šašek; Jaroslav Pipek  
pramen: Moravec Pavel. vlastní pozorování. 2004.  
projekt: NDOP  
ID: 6639404

**5657a**

původní jméno: *Sium latifolium*  
lokalita: Rybníček, Libáň na Jičínsku  
souřadnice: 50°22'21.39"N, 15°13'42.54"E, ± 250m  
fytochorion: 55e. Markvartická pahorkatina  
datum: 1905-09-24  
náleze: J. Soukup  
herbář: PR  
projekt: Excerpt Atlas  
poznámka: M. Marek 2018: *Sium latifolium*  
ID: 14009234

původní jméno: *Sium latifolium*  
lokalita: Ervín  
souřadnice: 50°22'51.28"N, 15°11'24.24"E, ± 140m  
fytochorion: 55e. Markvartická pahorkatina  
datum: 1982-07-24  
náleze: Z. Dohnal  
herbář: OMJ  
projekt: Excerpt Atlas  
ID: 14048221

původní jméno: *Sium longifolium*  
lokalita: Ad ripus stagni ad Gettenic c. Gitschinensis [= Dětenice u Jičína]  
souřadnice: 50°22'4.95"N, 15°10'14.18"E, ± 2000m  
fytochorion: 13a. Rožďalovická tabule  
datum: s. d.  
náleze: Karel Bořivoj Presl  
herbář: PRC  
projekt: Excerpt Atlas  
ID: 14093408

**5657c**

původní jméno: *Sium latifolium*  
lokalita: okr. Nymburk: Stará Hasina, horní rybník u vsi  
souřadnice: 50°19'16.81"N, 15°10'3.39"E, ± 70m  
fytochorion: 13a. Rožďalovická tabule  
datum: 2004-08-16  
náleze: Jaroslav Rydlo  
herbář: ROZ  
projekt: Excerpt Atlas  
poznámka: M. Marek: *Sium latifolium*  
ID: 14048255

původní jméno: *Sium latifolium*  
lokalita: Kopidlno: rybník u trati mezi Ledkovem a dvorem Kamensko  
souřadnice: 50°20'4.83"N, 15°14'11.17"E, ± 80m  
fytochorion: 13a. Rožďalovická tabule  
datum: 1986-07-13  
náleze: Helena Faltysová  
herbář: ROZ  
projekt: Excerpt Atlas  
poznámka: M. Marek 2009: *Sium latifolium*  
ID: 14048308

původní jméno: *Sium latifolium*  
lokalita: Louka jižně od Bučického rybníka u Loučeně  
souřadnice: 50°18'38.26"N, 15°12'8.56"E, ± 450m  
fytochorion: 13a. Rožďalovická tabule  
datum: 1974-09-24  
náleze: Josef Šachl  
herbář: ROZ  
projekt: Excerpt Atlas  
ID: 14048293

původní jméno: *Sium latifolium*  
lokalita: Rožďalovice: louky v údolí potoka Mrliny V od města  
souřadnice: 50°18'31.33"N, 15°11'1.46"E, ± 600m  
fytochorion: 13a. Rožďalovická tabule  
datum: 1967-09-18  
náleze: Jana Plašilová  
herbář: OMP  
projekt: Excerpt Atlas  
ID: 14048222

původní jméno: *Sium latifolium*  
lokalita: Nutzhorn [bývalá myslivna]  
souřadnice: 50°19'5.86"N, 15°11'54.56"E, ± 400m  
fytochorion: 13a. Rožďalovická tabule  
datum: s. d.  
náleze: Eduard Pospíchal  
pramen: Ed. Pospíchal, Květ. Cidl. a Mrl. (1882): 84 fide Anonymus (1936–1945): Rozpisy floristické literatury do roku 1945. – Ms. [tzv. „Dominův materiál“; depon. in: Botanický ústav AV ČR, Průhonice]  
projekt: Excerpt Atlas  
ID: 14093945

#### 5657d

původní jméno: *Sium latifolium*  
lokalita: Kopidlno  
souřadnice: 50°20'2.37"N, 15°16'16.49"E, ± 2000m  
fytochorion: 13a. Rožďalovická tabule  
datum: s. d.  
náleze: Eduard Pospíchal  
pramen: Ed. Pospíchal, Květ. Cidl. a Mrl. (1882): 84 fide Anonymus (1936–1945): Rozpisy floristické literatury do roku 1945. – Ms. [tzv. „Dominův materiál“; depon. in: Botanický ústav AV ČR, Průhonice]  
projekt: Excerpt Atlas  
ID: 14093944

#### 5658d

lokalita: Bohemia orientalis, districtus Nový Bydžov ad piscinam Starosmrkovský rybník  
souřadnice: 50°19'56.81"N, 15°28'15.63"E, ± 300m  
fytochorion: 14a. Bydžovská pánev  
datum: 1943-10  
náleze: Miloš Deyl  
herbář: PR  
projekt: Excerpt Atlas  
poznámka: M. Marek 2004: *Sium latifolium*  
ID: 14009257

#### 5659c

původní jméno: *Sium latifolium*  
lokalita: Ohnišťany u Ostroměře, okres Jičín, břeh Ohnišťanského potoka v obci u mostu (silnice na Staré Smrkovice). S. m. ± 250  
souřadnice: 50°20'0.90"N, 15°30'40.11"E  
nadmořská výška: 250 m  
fytochorion: 14a. Bydžovská pánev  
datum: 1999-07-29  
náleze: Michal Ducháček  
herbář: OMJ  
projekt: Excerpt Atlas  
ID: 14048220

#### 5659d

původní jméno: *Sium latifolium*  
lokalita: U Bašnického rybníka [= Cukrovarský rybník]  
souřadnice: 50°20'31.52"N, 15°36'6.93"E, ± 300m  
fytochorion: 14a. Bydžovská pánev  
datum: 1942  
náleze: Václav Buřil  
pramen: Anonymus (1936–1945): Rozpisy floristické literatury do roku 1945. – Ms. [tzv. „Dominův materiál“; depon. in: Botanický ústav AV ČR, Průhonice]  
projekt: Excerpt Atlas  
ID: 14093947

#### 5661d

původní jméno: *Sium latifolium*  
lokalita: Josefstadt [= Josefov u Jaroměře]  
souřadnice: 50°20'30.02"N, 15°55'37.79"E, ± 1500m  
fytochorion: 15a. Jaroměřské Polabí  
datum: 1932-07-27  
náleze: R. Wihan  
herbář: PR  
projekt: Excerpt Atlas  
poznámka: M. Marek 2018: *Sium latifolium*  
ID: 14009274

původní jméno: *Sium latifolium*  
lokalita: In fossis prati Chrast prope Jaroměř [= Chrastická]  
souřadnice: 50°20'46.88"N, 15°56'43.28"E, ± 380m  
fytochorion: 15a. Jaroměřské Polabí  
datum: 1897-07-22  
náleze: Bohumil Fleischer  
herbář: PR  
projekt: Excerpt Atlas  
poznámka: M. Marek 2004: *Sium latifolium*  
ID: 14009225

původní jméno: *Sium latifolium*  
lokalita: Čechy – v bažinách "Chrast" u Jaroměře [= Chrastická]  
souřadnice: 50°20'46.88"N, 15°56'43.28"E, ± 380m  
fytochorion: 15a. Jaroměřské Polabí  
datum: 1878-08  
náleze: Bohumil Fleischer  
herbář: PR  
projekt: Excerpt Atlas  
poznámka: M. Marek 2018: *Sium latifolium*  
ID: 14009264

původní jméno: *Sium latifolium*  
lokalita: Josephstadt [= Josefov u Jaroměře]  
souřadnice: 50°20'30.02"N, 15°55'37.79"E, ± 1500m  
fytochorion: 15a. Jaroměřské Polabí  
datum: s. d.  
náleze: Haehnel  
herbář: PR  
projekt: Excerpt Atlas  
poznámka: M. Marek 2018: *Sium latifolium*  
ID: 14009247

původní jméno: *Sium latifolium*  
lokalita: Na louce u Starého Plesu  
souřadnice: 50°20'22.66"N, 15°57'41.13"E, ± 1200m  
fytochorion: 15a. Jaroměřské Polabí  
datum: 1941-08-15  
náleze: Žihla  
herbář: HR  
projekt: Excerpt Atlas  
poznámka: M. Marek 2007: *Sium latifolium*  
ID: 14048122

původní jméno: *Sium latifolium*  
lokalita: Gräben bei Josefstadt [= Josefov]  
souřadnice: 50°20'30.02"N, 15°55'37.79"E, ± 1500m  
fytochorion: 15a. Jaroměřské Polabí  
datum: 1903-08-26  
náleze: Rudolf Traxler  
herbář: MP  
projekt: Excerpt Atlas  
ID: 14048170

původní jméno: *Sium latifolium*  
lokalita: Tůně bei Josefstadt [= Josefov]  
souřadnice: 50°20'30.02"N, 15°55'37.79"E, ± 1500m  
fytochorion: 15a. Jaroměřské Polabí  
datum: 1878-07  
náleze: Rudolf Traxler  
herbář: HR;BRNU  
projekt: Excerpt Atlas  
poznámka: M. Marek 2007: *Sium latifolium*  
ID: 14048123

#### 5752b

původní jméno: *Sium latifolium*  
lokalita: A. Gräben b Stephansüb. [= Obříství, Štěpánský přívoz]  
souřadnice: 50°17'28.50"N, 14°29'49.93"E, ± 100m  
fytochorion: 11a. Všetatské Polabí  
datum: s. d.  
náleze: I. F. Tausch  
herbář: PR  
projekt: Excerpt Atlas  
poznámka: M. Marek 2004: *Sium latifolium*  
ID: 14009262

původní jméno: *Sium latifolium*  
lokalita: Obříství: Zámecký les, tůňka  
souřadnice: 50°17'54.85"N, 14°29'29.38"E, ± 750m  
fytochorion: 11a. Všetatské Polabí  
datum: 1948-07-22  
náleze: Holubičková  
herbář: PRC  
projekt: Excerpt Atlas  
ID: 14093452

původní jméno: *Sium latifolium*  
lokalita: Fossa aquatica apud pontem "Na Štěpáně" non procul opp. Mělník, alt. cca 160 m s. m.  
souřadnice: 50°17'28.50"N, 14°29'49.93"E, ± 100m  
nadmořská výška: 160 m  
fytochorion: 11a. Všetatské Polabí  
datum: 1937-06-29  
náleze: Josef Dostál; Pavel Sillinger  
herbář: PRC  
projekt: Excerpt Atlas  
ID: 14093436

původní jméno: *Sium latifolium* f. *subcrenatum*  
lokalita: Stepansky Most, Kell [= Kly]  
souřadnice: 50°17'28.50"N, 14°29'49.93"E, ± 100m  
fytochorion: 11a. Všetatské Polabí  
datum: 1923-08-23  
náleze: G. Beck  
herbář: PRC  
projekt: Excerpt Atlas  
ID: 14093432

původní jméno: *Sium latifolium*  
lokalita: In Sumpfen. Stephans-Überfuhr [= Štěpánský přívoz]  
souřadnice: 50°17'28.50"N, 14°29'49.93"E, ± 100m  
fytochorion: 11a. Všetatské Polabí  
datum: 1818-06-29  
náleze: s. coll.  
herbář: PRC  
projekt: Excerpt Atlas  
ID: 14093485

původní jméno: *Sium latifolium*  
lokalita: A. Gräben um d. Stephansüberfuhr [= Štěpánský přívoz]  
souřadnice: 50°17'28.50"N, 14°29'49.93"E, ± 100m  
fytochorion: 11a. Všetatské Polabí  
datum: s. d.  
náleze: I. F. Tausch  
herbář: PRC  
projekt: Excerpt Atlas  
poznámka: scripsit J. Sterneck  
ID: 14093482

### 5753a

původní jméno: *Sium latifolium*  
lokalita: Labské tůně u Neratovic  
souřadnice: 50°16'54.99"N, 14°31'37.92"E, ± 3500m  
fytochorion: 11a. Všetatské Polabí  
datum: 1923-09  
náleze: J. Rohlena  
herbář: PR  
projekt: Excerpt Atlas  
poznámka: M. Marek 2018: *Sium latifolium*  
ID: 14009265

původní jméno: *Sium latifolium*  
lokalita: Stojaté, labské tůně u Neratovice  
souřadnice: 50°16'54.99"N, 14°31'37.92"E, ± 3500m  
fytochorion: 11a. Všetatské Polabí  
datum: 1887-08-28  
náleze: J. E. Kabát  
herbář: PR  
projekt: Excerpt Atlas  
poznámka: M. Marek 2018: *Sium latifolium*  
ID: 14009233

původní jméno: *Sium latifolium*  
lokalita: okr. Mělník: Tuhaň, tůň v Městském lese 900 m JJV od vsi  
souřadnice: 50°17'15.87"N, 14°31'18.34"E, ± 200m  
fytochorion: 11a. Všetatské Polabí  
datum: 2004-05-12  
náleze: Jaroslav Rydlo  
herbář: ROZ  
projekt: Excerpt Atlas  
poznámka: M. Marek 2018: *Sium latifolium*  
ID: 14048254

původní jméno: *Sium latifolium*  
lokalita: okr. Mělník: Červená Píska, Městský les  
souřadnice: 50°17'37.05"N, 14°32'3.97"E, ± 500m  
fytochorion: 11a. Všetatské Polabí  
datum: 2004-05-04  
náleze: Jaroslav Rydlo  
herbář: ROZ  
projekt: Excerpt Atlas  
poznámka: M. Marek 2009: *Sium latifolium*  
ID: 14048257

původní jméno: *Sium latifolium*  
lokalita: Mlékojedy, při okraji mrtvého ramene Labe, ca 175 m n. m.  
souřadnice: 50°15'34.39"N, 14°32'22.92"E, ± 490m  
nadmořská výška: 175 m  
fytochorion: 11a. Všetatské Polabí  
datum: 1973-08-26  
náleze: V. Zelený  
herbář: PL  
projekt: Excerpt Atlas  
poznámka: M. Marek 2014: *Sium latifolium*  
ID: 14048227

původní jméno: *Sium latifolium*  
lokalita: Distr. Mělník, oppid. Kozly. Okraje potoků jižně obce, hojně  
souřadnice: 50°15'32.89"N, 14°34'3.72"E, ± 600m  
fytochorion: 11a. Všetatské Polabí  
datum: 1972-07-15  
náleze: František Červený  
herbář: CHOM  
projekt: Excerpt Atlas  
ID: 14048137

původní jméno: *Sium latifolium*  
lokalita: Labské tůně u Lobkovic blíže Neratovic  
souřadnice: 50°15'13.15"N, 14°32'7.27"E, ± 1000m  
fytochorion: 11a. Všetatské Polabí  
datum: 1923-09  
náleze: Rohlena  
herbář: PRC  
projekt: Excerpt Atlas  
ID: 14093453

původní jméno: *Sium latifolium*  
lokalita: Mlíkojed [= Mlékojedy]  
souřadnice: 50°15'27.67"N, 14°31'57.43"E, ± 1000m  
fytochorion: 11a. Všetatské Polabí  
datum: 1919-08-02  
náleze: s. coll.  
herbář: PRC  
projekt: Excerpt Atlas  
ID: 14093424

původní jméno: *Sium latifolium*  
lokalita: U Neratovic; rostla tu v množství všade podle Labe v tůních a lučních kalužích  
souřadnice: 50°16'54.99"N, 14°31'37.92"E, ± 3500m  
fytochorion: 11a. Všetatské Polabí  
datum: 1880-07-25  
náleze: Josef Velenovský  
herbář: PRC  
projekt: Excerpt Atlas  
ID: 14093437

#### 5753c

původní jméno: *Sium latifolium*  
lokalita: okr. Jiřice: v Labi u levého břehu, říční km 17,5–17 [854,9–854,4 dle současné kilometráže]  
souřadnice: 50°14'13.45"N, 14°33'25.81"E, ± 250m  
fytochorion: 11a. Všetatské Polabí  
datum: 1996-07-27  
náleze: Jaroslav Rydlo  
herbář: ROZ  
projekt: Excerpt Atlas  
poznámka: M. Marek 2009: *Sium latifolium*  
ID: 14048297

původní jméno: *Sium latifolium*

lokality: Okres Brandýs n/L. Obec Jiřice. V bahnitém břehu tůňky v háji "V Jiřině" u obce Jiřice, 169 m n. m., dosti hojně

souřadnice: 50°14'24.28"N, 14°33'49.21"E, ± 190m

fytochorion: 11a. Všetatské Polabí

datum: 1942-08-01

nálezce: Jaromír Němec

herbář: HR

projekt: Excerpt Atlas

poznámka: M. Marek 2008: *Sium latifolium*

ID: 14048129

původní jméno: *Sium latifolium*

lokality: Okres Brandýs n/L. V bahnitém břehu tůňky, v háji "V Jiřině", u obce Jiřice, 169 m, dosti hojně.

souřadnice: 50°14'25.91"N, 14°33'46.19"E, ± 250m

nadmořská výška: 169 m

fytochorion: 11a. Všetatské Polabí

datum: 1942-08-01

nálezce: Jaromír Němec

herbář: PRC

projekt: Excerpt Atlas

ID: 14093428

původní jméno: *Sium latifolium*

lokality: a0066\_122224\_152\_K2.1

nejbližší obec: Jiřice u Kostelce nad Labem, okres Mělník

souřadnice: 50°14'26.52"N, 14°32'57.34"E, ± 187m

fytochorion: 11a. Všetatské Polabí

datum: 2002

nálezce: Jiří Hummel

pramen: Jiří Hummel. a0066: a0066. 2002.

projekt: NDOP

ID: 3676781

původní jméno: *Sium latifolium*

lokality: a0066\_122224\_149\_M1.1

nejbližší obec: Lobkovice, okres Mělník

souřadnice: 50°14'49.09"N, 14°32'48.16"E, ± 200m

fytochorion: 11a. Všetatské Polabí

datum: 2002

nálezce: Jiří Hummel

pramen: Jiří Hummel. a0066: a0066. 2002.

projekt: NDOP

ID: 3676775

### 5753d

původní jméno: *Sium latifolium*

lokality: a0066\_122224\_15\_M1.1

nejbližší obec: Kostelec nad Labem, okres Mělník

souřadnice: 50°13'39.86"N, 14°35'15.72"E, ± 84m

fytochorion: 11a. Všetatské Polabí

datum: 2002

nálezce: Jiří Hummel

pramen: Jiří Hummel. a0066: a0066. 2002.

projekt: NDOP

ID: 3676634

původní jméno: *Sium latifolium*

lokality: a0066\_122225\_93\_M1.1

nejbližší obec: Kostelec nad Labem, okres Mělník

souřadnice: 50°13'52.93"N, 14°35'40.13"E, ± 833m

fytochorion: 11a. Všetatské Polabí

datum: 2002

nálezce: Jiří Hummel

pramen: Jiří Hummel. a0066: a0066. 2002.

projekt: NDOP

ID: 3676938



původní jméno: *Sium latifolium*  
lokalita: a0066\_122225\_10\_L2.4  
nejbližší obec: Borek nad Labem, okres Praha-východ  
souřadnice: 50°13'18.26"N, 14°38'49.96"E, ± 70m  
fytochorion: 11a. Všetatské Polabí  
datum: 2002  
náleze: Jiří Hummel  
pramen: Jiří Hummel. a0066: a0066. 2002.  
projekt: NDOP  
ID: 3677034

#### 5754b

původní jméno: *Sium latifolium*  
lokalita: Benátek [= Benátky nad Jizerou]  
souřadnice: 50°17'23.47"N, 14°49'36.72"E, ± 2000m  
fytochorion: 12. Dolní Pojizeří  
datum: 1888  
náleze: R. Faustus  
pramen: Čelakovský, Result. d. bot. Durchf. Böhm. im J. 1888 (1889): 546 fide Anonymus (1936–1945): Rozpisy floristické literatury do roku 1945. – Ms. [tzv. „Dominův materiál“; depon. in: Botanický ústav AV ČR, Průhonice]  
projekt: Excerpt Atlas  
ID: 14093933

#### 5755c

původní jméno: *Berula angustifolia*  
lokalita: Lissa a. E. [= Lysá nad Labem]  
souřadnice: 50°12'8.60"N, 14°50'19.70"E, ± 2500m  
fytochorion: 11b. Poděbradské Polabí  
datum: 1921-06  
náleze: Karl Boesch  
herbář: PR  
projekt: Excerpt Atlas  
poznámka: M. Marek 2003: *Sium latifolium*  
ID: 14009284

původní jméno: *Berula angustifolia*  
lokalita: Lissa a. E. [= Lysá nad Labem]  
souřadnice: 50°12'8.60"N, 14°50'19.70"E, ± 2500m  
nadmořská výška: 230 m  
fytochorion: 11b. Poděbradské Polabí  
datum: 1909-03-31  
náleze: K. Boesch  
herbář: PR  
projekt: Excerpt Atlas  
poznámka: M. Marek 2003: *Sium latifolium*  
ID: 14009279

#### 5756a

původní jméno: *Sium latifolium*  
lokalita: okr. Nymburk: Jíkev, rybníček u hřiště ve středu vsi, 50°15'43"N, 15°3'26"E  
souřadnice: 50°15'43.00"N, 15°3'26.00"E  
fytochorion: 11b. Poděbradské Polabí  
datum: 2002-07-13  
náleze: Jaroslav Rydlo  
herbář: ROZ  
projekt: Excerpt Atlas  
poznámka: M. Marek 2009: *Sium latifolium*  
ID: 14048273

#### 5756b

původní jméno: *Sium latifolium*  
lokalita: okr. Nymburk: Pojedy, Pojedský rybník  
souřadnice: 50°17'28.30"N, 15°8'3.16"E, ± 80m  
fytochorion: 13a. Rožďalovická tabule  
datum: 2003-08-09  
náleze: Jaroslav Rydlo  
herbář: ROZ  
projekt: Excerpt Atlas  
poznámka: M. Marek 2009: *Sium latifolium*  
ID: 14048270

#### 5757a

původní jméno: *Sium latifolium*  
lokalita: Lok.: Nouzov SV od Nymburka, rybník Bílek SSZ od obce, břeh podél hráze, 205 m n.m.  
souřadnice: 50°16'34.80"N, 15°14'25.80"E  
nadmořská výška: 205 m  
fytochorion: 13a. Rožďalovická tabule  
datum: 2008-07-21  
náleze: M. Ducháček  
herbář: PR  
projekt: Excerpt Atlas  
poznámka: M. Marek 2018: *Sium latifolium*  
ID: 14009182

původní jméno: *Sium latifolium*  
lokalita: okr. Nymburk: Malý Nouzov, rybník Bílek (u hráze)  
souřadnice: 50°16'35.24"N, 15°14'25.17"E, ± 60m  
fytochorion: 13a. Rožďalovická tabule  
datum: 2004-08-24  
náleze: Jaroslav Rydlo  
herbář: ROZ  
projekt: Excerpt Atlas  
poznámka: M. Marek 2009: *Sium latifolium*  
ID: 14048259

původní jméno: *Sium latifolium*  
lokalita: okr. Nymburk: Podlužany, rybník na V okraji vsi  
souřadnice: 50°17'12.43"N, 15°10'5.21"E, ± 110m  
fytochorion: 13a. Rožďalovická tabule  
datum: 2003-08-09  
náleze: Jaroslav Rydlo  
herbář: ROZ  
projekt: Excerpt Atlas  
poznámka: M. Marek 2009: *Sium latifolium*  
ID: 14048261

#### 5757b

původní jméno: *Sium latifolium*  
lokalita: Okolí Dymokur: Nouzov. V rákosí (mokřiny) rybníka "Vraždy"  
souřadnice: 50°16'0.69"N, 15°15'13.45"E, ± 670m  
fytochorion: 13a. Rožďalovická tabule  
datum: 1941-07-19  
náleze: Emanuel Duchoň  
herbář: BRNM  
projekt: Excerpt Atlas  
ID: 14048048

### 5757c

původní jméno: *Sium latifolium*  
lokalita: okr. Nymburk: Činěves, rybník Zásadník V od vsi  
souřadnice: 50°13'46.17"N, 15°13'24.05"E, ± 180m  
fytochorion: 13a. Rožďalovická tabule  
datum: 2005-07-13  
náleze: Jaroslav Rydlo  
herbář: ROZ  
projekt: Excerpt Atlas  
poznámka: M. Marek 2009: *Sium latifolium*  
ID: 14048246

### 5757d

lokalita: střední Polabí; Vinice: u Nového rybníka ca 1 km Z obce, ca 210 m n. m.  
souřadnice: 50°13'19.11"N, 15°16'26.77"E, ± 400m  
nadmořská výška: 210 m  
fytochorion: 13a. Rožďalovická tabule  
datum: 1970-08-26  
náleze: Jana Plašilová  
herbář: OMP  
projekt: Excerpt Atlas  
poznámka: M. Marek 2010: *Sium latifolium*  
ID: 14048223

### 5758d

původní jméno: *Sium latifolium*  
lokalita: Nový Bydžov: u Zábědova  
souřadnice: 50°13'38.73"N, 15°28'57.20"E, ± 700m  
fytochorion: 14a. Bydžovská pánev  
datum: s. d.  
náleze: L. J. Čelakovský  
pramen: Čel. Prodr. IV. 1883: 877 fide Anonymus (1936–1945): Rozpisy floristické literatury do roku 1945. – Ms. [tzv. „Dominův materiál“; depon. in: Botanický ústav AV ČR, Průhonice]  
projekt: Excerpt Atlas  
ID: 14093941

### 5759a

původní jméno: *Sium latifolium*  
lokalita: Bohemia orientalis, distr. Nový Bydžov: ad ripam piscinae Nový rybník (Březovec olim) prope pagum Opatov  
souřadnice: 50°15'19.17"N, 15°34'52.19"E, ± 400m  
fytochorion: 14a. Bydžovská pánev  
datum: 1999-09-09  
náleze: J. Chrtek; B. Deylová  
herbář: PR  
projekt: Excerpt Atlas  
poznámka: M. Marek 2018: *Sium latifolium*  
ID: 14009185

lokalita: Bohemia orientalis, distr. Nový Bydžov: ad ripam piscinae Nový rybník (Březovec olim) prope pagum Opatov  
souřadnice: 50°15'19.17"N, 15°34'52.19"E, ± 400m  
fytochorion: 14a. Bydžovská pánev  
datum: 1999-09-09  
náleze: J. Chrtek; B. Deylová  
herbář: PR  
projekt: Excerpt Atlas  
poznámka: M. Marek 2002: *Falcaria vulgaris*; M. Marek 2012: *Sium latifolium*  
ID: 14009188

lokalita: Bohemia orientalis, districtus Nový Bydžov in pratis prope vicum Skřivany.  
souřadnice: 50°16'11.04"N, 15°30'21.49"E, ± 800m  
fytochorion: 14a. Bydžovská pánev  
datum: 1942-10  
náleze: Miloš Deyl  
herbář: PR  
projekt: Excerpt Atlas  
poznámka: M. Marek 2004: *Sium latifolium*  
ID: 14009256

původní jméno: *Sium latifolium*  
lokality: Skřivany  
souřadnice: 50°16'22.44"N, 15°30'10.88"E, ± 44m  
fytochorion: 14a. Bydžovská pánev  
datum: 2008-07-30  
náleze: Irena Formanová  
pramen: Formanová Irena (2012): Aktualizace mapovacího okrsku cz0859 - Aktualizace vrstvy mapování biotopů ČR  
projekt: NDOP  
poznámka: M1.7  
ID: 10342263

#### 5759b

původní jméno: *Sium latifolium*  
lokality: Tůně, les J obce  
souřadnice: 50°15'5.16"N, 15°38'58.79"E, ± 226m  
fytochorion: 14a. Bydžovská pánev  
datum: 1982-08-15  
náleze: Josef Kučera  
pramen: Kučera J. (1990): Soukromé botanické údaje z let 1979-1990  
projekt: NDOP  
ID: 11295654

#### 5759c

lokality: Bohemia orientalis, in pratis inter Metličany et opp. Nový Bydžov  
souřadnice: 50°14'34.98"N, 15°30'18.12"E, ± 300m  
fytochorion: 14a. Bydžovská pánev  
datum: 1941  
náleze: Miloš Deyl  
herbář: PR  
projekt: Excerpt Atlas  
poznámka: M. Marek 2004: *Sium latifolium*  
ID: 14009260

lokality: Bohemia orientalis, in pratis inter Metličany et opp. Nový Bydžov  
souřadnice: 50°14'34.98"N, 15°30'18.12"E, ± 300m  
fytochorion: 14a. Bydžovská pánev  
datum: 1941  
náleze: Miloš Deyl  
herbář: PR  
projekt: Excerpt Atlas  
poznámka: M. Marek 2004: *Sium latifolium*  
ID: 14009261

lokality: Bohemia boreo-orientalis: Nový Bydžov in pratis infra vicum Metličany.  
souřadnice: 50°14'31.03"N, 15°30'17.20"E, ± 300m  
fytochorion: 14a. Bydžovská pánev  
datum: 1940-07-28  
náleze: Miloš Deyl  
herbář: PR  
projekt: Excerpt Atlas  
poznámka: M. Marek 2004: *Sium latifolium*  
ID: 14009228

lokality: Nový Bydžov, in pratis humidis  
souřadnice: 50°14'7.63"N, 15°30'3.70"E, ± 1000m  
fytochorion: 14a. Bydžovská pánev  
datum: 1938-07  
náleze: Miloš Deyl  
herbář: PR  
projekt: Excerpt Atlas  
poznámka: M. Marek 2004: *Sium latifolium*  
ID: 14009229

původní jméno: *Sium latifolium*  
lokalita: Nový Bydžov, v Cidlině  
souřadnice: 50°14'19.22"N, 15°29'57.90"E, ± 1000m  
fytochorion: 14a. Bydžovská pánev  
datum: 1998-08-07  
náleze: Jaroslav Rydlo  
herbář: ROZ  
projekt: Excerpt Atlas  
poznámka: M. Marek 2009: *Sium latifolium*  
ID: 14048288

původní jméno: *Sium latifolium*  
lokalita: N. Bydžov, břeh řeky Cidliny  
souřadnice: 50°14'25.84"N, 15°29'56.82"E, ± 1250m  
fytochorion: 14a. Bydžovská pánev  
datum: 1996-08-21  
náleze: L. Drahokoupil  
herbář: PRC  
projekt: Excerpt Atlas  
poznámka: M. Marek 2007: *Sium latifolium*  
ID: 14093449

původní jméno: *Sium latifolium*  
lokalita: N. Bydžov, zarostlý břeh Cidliny  
souřadnice: 50°14'25.84"N, 15°29'56.82"E, ± 1250m  
fytochorion: 14a. Bydžovská pánev  
datum: 1985-07-07  
náleze: L. Drahokoupil  
herbář: PRC  
projekt: Excerpt Atlas  
poznámka: M. Marek 2007: *Silaum silaus*  
ID: 14093450

#### 5759d

původní jméno: *Sium latifolium*  
lokalita: Nechanic: in der Bystřic bei Bohárna [= Boharyně]  
souřadnice: 50°12'16.74"N, 15°38'7.58"E, ± 1000m  
fytochorion: 14a. Bydžovská pánev  
datum: 1888  
náleze: Jaroslav Košťál  
pramen: Čelakovský, Result. d. bot. Durchf. Böhm. im J. 1888 (1889): 546 fide Anonymus (1936–1945): Rozpisy floristické literatury do roku 1945. – Ms. [tzv. „Dominův materiál“; depon. in: Botanický ústav AV ČR, Průhonice]  
projekt: Excerpt Atlas  
ID: 14093932

#### 5760a

původní jméno: *Sium latifolium*  
lokalita: Ve strouze nedaleko Mokrovous u Sadové  
souřadnice: 50°16'32.74"N, 15°40'57.88"E, ± 800m  
fytochorion: 14a. Bydžovská pánev  
datum: 1930-09  
náleze: Karel Krčan  
herbář: MP  
projekt: Excerpt Atlas  
ID: 14048166

#### 5761a

původní jméno: *Sium latifolium*  
lokalita: Čechy východní- Smiřice: u vyschlé tůně u silničního mostu jv. města - 240 m.  
souřadnice: 50°17'54.42"N, 15°52'32.89"E, ± 300m  
nadmořská výška: 240 m  
fytochorion: 15b. Hradecké Polabí  
datum: 1943-08-28  
náleze: J. Šourek  
herbář: PR  
projekt: Excerpt Atlas  
poznámka: M. Marek 2018: *Sium latifolium*  
ID: 14009251

původní jméno: *Sium latifolium*  
lokalita: Smiřice: u tůně u silnice jv. města – 240 m  
souřadnice: 50°17'30.26"N, 15°52'46.71"E, ± 700m  
nadmořská výška: 240 m  
fytochorion: 15b. Hradecké Polabí  
datum: 1943-08-28  
náleze: Josef Šourek  
herbář: BRNM  
projekt: Excerpt Atlas  
ID: 14048049

původní jméno: *Sium latifolium*  
lokalita: Smiřice: v tůni u silnice jv. města – 240 m  
souřadnice: 50°17'30.26"N, 15°52'46.71"E, ± 700m  
nadmořská výška: 240 m  
fytochorion: 15b. Hradecké Polabí  
datum: 1943-08-28  
náleze: Josef Šourek  
herbář: CB;OLM  
projekt: Excerpt Atlas  
ID: 14048110

původní jméno: *Sium latifolium*  
lokalita: Smiřice: u vyschlé t. č. tůně u silničního mostu jv. města – 240 m  
souřadnice: 50°17'54.42"N, 15°52'32.89"E, ± 300m  
nadmořská výška: 240 m  
fytochorion: 15b. Hradecké Polabí  
datum: 1943-08-28  
náleze: Josef Šourek  
herbář: PRC  
projekt: Excerpt Atlas  
ID: 14093475

původní jméno: *Sium latifolium*  
lokalita: V tůních u Smiřic  
souřadnice: 50°17'49.61"N, 15°52'21.68"E, ± 2000m  
fytochorion: 15b. Hradecké Polabí  
datum: 1932-08  
náleze: Miroslav Pulchart  
herbář: PRC  
projekt: Excerpt Atlas  
ID: 14093476

#### 5761c

původní jméno: *Sium latifolium*  
lokalita: Königgratz [= Hradec Králové]  
souřadnice: 50°12'35.39"N, 15°50'1.60"E, ± 1000m  
fytochorion: 15b. Hradecké Polabí  
datum: 1837  
náleze: Vincenz C. J. Reichel  
herbář: PR  
projekt: Excerpt Atlas  
poznámka: M. Marek 2018: *Sium latifolium*  
ID: 14009275

původní jméno: *Sium latifolium*  
lokality: Um Königgratz [= Hradec Králové]  
souřadnice: 50°12'35.39"N, 15°50'1.60"E, ± 1000m  
fytochorion: 15b. Hradecké Polabí  
datum: s. d.  
náleze: Vincenz C. J. Reichel  
herbář: PR  
projekt: Excerpt Atlas  
poznámka: M. Marek 2018: *Sium latifolium*  
ID: 14009222

původní jméno: *Sium latifolium*  
lokality: Hradec Králové-Malšova Lhota, tůň u lesíka 500 m S od vsi, 50°12'39"N, 15°52'40"E  
souřadnice: 50°12'39.00"N, 15°52'40.00"E  
fytochorion: 15b. Hradecké Polabí  
datum: 2007-08-21  
náleze: Jan Rydlo; Jaroslav Rydlo  
herbář: ROZ  
projekt: Excerpt Atlas  
poznámka: M. Marek 2008: *Sium latifolium*  
ID: 14048248

původní jméno: *Sium latifolium*  
lokality: Hradec Králové, Slezské Předměstí, proti pekárně, slepá ramena na pravém břehu Orlice. 230 m n. m.  
souřadnice: 50°12'51.53"N, 15°52'16.12"E, ± 200m  
nadmořská výška: 230 m  
fytochorion: 15b. Hradecké Polabí  
datum: 1997-05-15  
náleze: Věra Samková  
herbář: HR  
projekt: Excerpt Atlas  
poznámka: M. Marek 2008: *Sium latifolium*  
ID: 14048131

původní jméno: *Sium latifolium*  
lokality: okr. Hradec Králové: Malšovice, S obce, slepé rameno Orlice. 230 m n. m.  
souřadnice: 50°12'29.89"N, 15°51'26.64"E, ± 600m  
nadmořská výška: 230 m  
fytochorion: 15b. Hradecké Polabí  
datum: 1994-07-24  
náleze: Věra Cejnarová  
herbář: HR  
projekt: Excerpt Atlas  
poznámka: M. Marek 2008: *Sium latifolium*  
ID: 14048130

původní jméno: *Sium latifolium*  
lokality: Okres Hradec Králové, pravý břeh Orlice. Slepé rameno Orlice naproti ústí Stříbrného potoka mezi Hradcem Králové a Svinary  
souřadnice: 50°12'46.28"N, 15°53'7.88"E, ± 185m  
fytochorion: 15b. Hradecké Polabí  
datum: 1982-10-01  
náleze: Helena Nováková  
herbář: MP  
projekt: Excerpt Atlas  
ID: 14048186

původní jméno: *Sium latifolium*  
lokality: Malšova Lhota: slepé rameno Orlice za školou  
souřadnice: 50°12'33.08"N, 15°53'15.30"E, ± 120m  
fytochorion: 15b. Hradecké Polabí  
datum: 1982-09-24  
náleze: Helena Nováková  
herbář: MP  
projekt: Excerpt Atlas  
ID: 14048187

původní jméno: *Sium latifolium*  
lokality: Polovyschlá tůň v Hradci Králové  
souřadnice: 50°12'26.89"N, 15°50'29.72"E, ± 3000m  
fytochorion: 15b. Hradecké Polabí  
datum: 1933-06-30  
náleze: Souček  
herbář: BRNM  
projekt: Excerpt Atlas  
ID: 14048050

původní jméno: *Sium latifolium*  
lokality: h0080\_132404\_33\_V1A  
nejbližší obec: Slezské Předměstí, okres Hradec Králové  
souřadnice: 50°12'48.78"N, 15°51'56.77"E, ± 47m  
fytochorion: 15b. Hradecké Polabí  
datum: 2002  
náleze: Romana Prausová  
pramen: Romana Prausová. h0080: h0080. 2002.  
projekt: NDOP  
ID: 3825904

#### 5761d

původní jméno: *Sium latifolium*  
lokality: Slepé rameno Orlice u Bělče  
souřadnice: 50°12'16.76"N, 15°56'34.73"E, ± 1000m  
fytochorion: 61b. Týništský úval  
datum: 1948-06-23  
náleze: R. Mikyška  
herbář: PR  
projekt: Excerpt Atlas  
poznámka: M. Marek 2018: *Sium latifolium*  
ID: 14009243

původní jméno: *Sium latifolium*  
lokality: Běleč n. Orl. – v potoce v Lukách SV obce  
souřadnice: 50°12'4.10"N, 15°56'59.76"E, ± 200m  
fytochorion: 61b. Týništský úval  
datum: 1976-07-09  
náleze: Lenka Motýlová  
herbář: SUM  
projekt: Excerpt Atlas  
ID: 14048236

#### 5762a

původní jméno: *Sium latifolium*  
lokality: Mochov (Ostböhmsche Tiefebene), SO-Teil  
souřadnice: 50°15'50.00"N, 16°3'0.00"E  
nadmořská výška: 252 m  
fytochorion: 15b. Hradecké Polabí  
datum: 1958-06-07  
náleze: R. Mikyška  
pramen: Mikyška R. (1968): Wälder am Rande der Ostböhmschen Tiefebene. - Rozpr. Čs. Akad. Věd, Praha, ser. math.-natur., 78/4: 1-122.  
projekt: ČNFD  
ID: 2119300



původní jméno: *Sium latifolium*  
lokality: České Meziříčí (Ostböhmsche Tiefebene), Wald Vranovská S von České Meziříčí  
souřadnice: 50°15'50.00"N, 16°2'25.00"E  
nadmořská výška: 251 m  
fytochorion: 15b. Hradecké Polabí  
datum: 1958-06-08  
náleze: R. Mikyška  
pramen: Mikyška R. (1968): Wälder am Rande der Ostböhmschen Tiefebene. - Rozpr. Čs. Akad. Věd, Praha, ser. math.-natur., 78/4: 1-122.  
projekt: ČNFD  
ID: 2118844

#### 5762b

původní jméno: *Sium latifolium*  
lokality: Opočno  
souřadnice: 50°15'59.65"N, 16°7'6.92"E, ± 2000m  
fytochorion: 15b. Hradecké Polabí  
datum: s. d.  
náleze: Sigmund  
herbář: BRNM  
projekt: Excerpt Atlas  
poznámka: sběratel podepsán zkratkou "Sgmd"  
ID: 14048052

#### 5763a

původní jméno: *Sium latifolium*  
lokality: Podchlumí, Podchlumský rybník a okolí  
souřadnice: 50°15'17.76"N, 16°11'1.22"E, ± 263m  
fytochorion: 60. Orlické opuky  
datum: 1983-05-01  
náleze: Josef Kučera  
pramen: Kučera J. (1990): Soukromé botanické údaje z let 1979-1990  
projekt: NDOP  
ID: 11295898

#### 5854a

původní jméno: *Sium latifolium*  
lokality: St. Boleslav, Houšťka: pobřežní křoviny mrtvého ramene Labe  
souřadnice: 50°11'29.52"N, 14°41'29.45"E, ± 500m  
fytochorion: 11a. Všetatské Polabí  
datum: 1971-08-17  
náleze: J. Soják; J. Toman  
herbář: PR  
projekt: Excerpt Atlas  
poznámka: M. Marek 2018: *Sium latifolium*  
ID: 14009266

lokality: Kárané [= Káraný]  
souřadnice: 50°10'15.15"N, 14°44'17.67"E, ± 1000m  
fytochorion: 11a. Všetatské Polabí  
datum: 1970-07-14  
náleze: J. Polívka  
herbář: PR  
projekt: Excerpt Atlas  
poznámka: M. Marek 2004: *Sium latifolium*  
ID: 14009281

lokality: Bohemia centralis: in pratis humidis inter Hluchov et Houšťka prope oppidum Stará Boleslav.  
souřadnice: 50°11'16.49"N, 14°40'54.53"E, ± 400m  
fytochorion: 11a. Všetatské Polabí  
datum: 1959  
náleze: J. Soják  
herbář: PR  
projekt: Excerpt Atlas  
poznámka: M. Marek 2004: *Sium latifolium*  
ID: 14009244

původní jméno: *Sium latifolium*  
lokality: Hoška bei Brandeis [= Houštka u Staré Boleslavi]  
souřadnice: 50°11'24.09"N, 14°41'33.84"E, ± 500m  
fytochorion: 11a. Všetatské Polabí  
datum: 1865-08-26  
náleze: O. Nickerl  
herbář: PR  
projekt: Excerpt Atlas  
poznámka: M. Marek 2018: *Sium latifolium*  
ID: 14009236

původní jméno: *Sium longifolium*  
lokality: Brandeis [= Brandýs nad Labem]  
souřadnice: 50°11'18.49"N, 14°39'53.89"E, ± 2000m  
fytochorion: 11a. Všetatské Polabí  
datum: s. d.  
náleze: P. M. Opiz  
herbář: PR  
projekt: Excerpt Atlas  
poznámka: M. Marek 2004: *Sium latifolium*  
ID: 14009248

původní jméno: *Sium latifolium*  
lokality: Okres Brandýs n/L. Město Stará Boleslav. V mělké vodě a bahnitěm břehu tůněk asi 150 východně od háje "Hluchov" ve St. Boleslavi, 167 m n. m., dosti hojně  
souřadnice: 50°11'25.56"N, 14°40'22.44"E  
nadmořská výška: 167 m  
fytochorion: 11a. Všetatské Polabí  
datum: 1943-08-16  
náleze: Jaromír Němec  
herbář: HR  
projekt: Excerpt Atlas  
poznámka: M. Marek 2008: *Sium latifolium*  
ID: 14048127

původní jméno: *Sium latifolium*  
lokality: distr. Brandýs n. L.-Stará Boleslav, zbytky lužního lesa "Hluchov" na pravém břehu Labe, 160 m n. m., břeh staroboleslavské tůně  
souřadnice: 50°11'35.63"N, 14°40'11.27"E, ± 150m  
nadmořská výška: 160 m  
fytochorion: 11a. Všetatské Polabí  
datum: 1990-06-17  
náleze: V. Rejzlová  
herbář: PRC  
projekt: Excerpt Atlas  
ID: 14093446

původní jméno: *Sium latifolium*  
lokality: distr. Brandýs n. L.-Stará Boleslav, zbytek lužního lesa "Hluchov" na pravém břehu řeky Labe, 160 m n. m., u staroboleslavské tůně  
souřadnice: 50°11'35.63"N, 14°40'11.27"E, ± 150m  
nadmořská výška: 160 m  
fytochorion: 11a. Všetatské Polabí  
datum: 1990-04-08  
náleze: V. Rejzlová  
herbář: PRC  
projekt: Excerpt Atlas  
poznámka: M. Marek 2007: *Sium latifolium*  
ID: 14093447

původní jméno: *Sium latifolium*

lokality: Otradovice: ve vyschlých resp. vysychajících lučních depresích se společenstvy svazu Oenanthion, v širokém aluviu řeky Jizery, j. obce. Hojně a na více místech. Ca. 180 m n. m. (inovační fenofáze)

souřadnice: 50°11'56.63"N, 14°44'48.43"E, ± 500m

nadmořská výška: 180 m

fytochorion: 12. Dolní Pojizeří

datum: 1989-05-24

nálezce: Milan Marek

herbář: PRC

projekt: Excerpt Atlas

ID: 14093440

původní jméno: *Sium latifolium*

lokality: Město St. Boleslav. V mělké vodě a v bahnitěm břehu tůňek asi 150 m východně od háje "Hluchov" ve St. Boleslavi, 167 m, dosti hojně.

souřadnice: 50°11'31.70"N, 14°40'21.58"E, ± 150m

fytochorion: 11a. Všetatské Polabí

datum: 1943-08-16

nálezce: Jaromír Němec

herbář: PRC

projekt: Excerpt Atlas

ID: 14093478

původní jméno: *Sium latifolium*

lokality: Alt-Bunzlau – Tauschim [= Stará Boleslav, Lázně Toušeň], in Tümpeln zwisch. Equiset.

souřadnice: 50°10'45.37"N, 14°41'38.40"E, ± 2500m

fytochorion: 11a. Všetatské Polabí

datum: 1917-08-06

nálezce: G. Beck

herbář: PRC

projekt: Excerpt Atlas

ID: 14093418

původní jméno: *Sium longifolium*

lokality: Brandeis [= Brandýs nad Labem]

souřadnice: 50°11'18.49"N, 14°39'53.89"E, ± 2000m

fytochorion: 11a. Všetatské Polabí

datum: s. d.

nálezce: P. M. Opiz

herbář: PRC

projekt: Excerpt Atlas

ID: 14093409

původní jméno: *Sium latifolium*

lokality: Lázně Toušeň, tůň na Z okraji Čelákovic, Z od Volmanovy vily, severní břeh

souřadnice: 50°9'54.70"N, 14°43'56.59"E, ± 196m

fytochorion: 11b. Poděbradské Polabí

datum: 2013

nálezce: Jiří Hummel

pramen: Hummel J. (2010): Brandýsko: Botanický monitoring významných druhů 2010-2013

projekt: NDOP

poznámka: Jedna mohutná rostlina v rákosině (rok 2013).

ID: 11219705

#### 5854b

původní jméno: *Sium latifolium*

lokality: Bohemia centralis- Střední Polabí -- navrh PP Císařská Kuchyně- na břehu Velké Arazimovy tůně

souřadnice: 50°9'53.27"N, 14°47'52.29"E, ± 50m

fytochorion: 11b. Poděbradské Polabí

datum: 1998-08-21

nálezce: Jiří Brabec

herbář: PR

projekt: Excerpt Atlas

poznámka: M. Marek 2018: *Sium latifolium*

ID: 14009186

původní jméno: *Sium latifolium*  
lokalita: Bohemia centralis- 11. Střední Polabí-- levý břeh tůně Grado u Čelkákovic  
souřadnice: 50°10'14.33"N, 14°45'8.55"E, ± 1000m  
fytochorion: 11a. Všetatské Polabí  
datum: 1998-08-18  
náleze: Jiří Brabec  
herbář: PR  
projekt: Excerpt Atlas  
poznámka: M. Marek 2018: *Sium latifolium*  
ID: 14009187

původní jméno: *Sium latifolium*  
lokalita: Labské tůně u Čelakovic  
souřadnice: 50°10'26.00"N, 14°46'56.73"E, ± 3500m  
fytochorion: 11a. Všetatské Polabí  
datum: 1877-08  
náleze: Polák  
herbář: PR  
projekt: Excerpt Atlas  
poznámka: M. Marek 2018: *Sium latifolium*  
ID: 14009268

původní jméno: *Sium latifolium*  
lokalita: okr. Praha-východ: Káraný, v tůni Grado u levého břehu 500 m SSZ od jezu na Labi, 50°10'22"N, 14°45'5"E  
souřadnice: 50°10'22.00"N, 14°45'5.00"E  
fytochorion: 11a. Všetatské Polabí  
datum: 2012-05-07  
náleze: Veronika Dlouhá; Jaroslav Rydlo  
herbář: OLM  
projekt: Excerpt Atlas  
ID: 14048211

původní jméno: *Sium latifolium*  
lokalita: Lysá nad Labem, pískovna u osady Řehákova bouda  
souřadnice: 50°10'39.03"N, 14°48'22.21"E, ± 180m  
fytochorion: 11a. Všetatské Polabí  
datum: 2004-05-11  
náleze: Jaroslav Rydlo  
herbář: ROZ  
projekt: Excerpt Atlas  
poznámka: M. Marek 2009: *Sium latifolium*  
ID: 14048253

původní jméno: *Sium latifolium*  
lokalita: okr. Nymburk: Přerov nad Labem, tůň 2 km SZ od vsi, 300 m VSV od hydrobiologické stanice, 50°10'5"N, 14°48'24"E  
souřadnice: 50°10'5.00"N, 14°48'24.00"E  
fytochorion: 11b. Poděbradské Polabí  
datum: 2004-08-14  
náleze: Jaroslav Rydlo  
herbář: ROZ  
projekt: Excerpt Atlas  
poznámka: M. Marek: *Sium latifolium*  
ID: 14048258

původní jméno: *Sium latifolium*  
lokalita: okr. Praha-východ: Káraný, tůň Václavka 2,5 km V od vsi  
souřadnice: 50°10'46.27"N, 14°46'20.11"E, ± 250m  
fytochorion: 11a. Všetatské Polabí  
datum: 2004-09-03  
náleze: Jaroslav Rydlo  
herbář: ROZ  
projekt: Excerpt Atlas  
poznámka: M. Marek 2009: *Sium latifolium*  
ID: 14048260

původní jméno: *Sium latifolium*  
lokalita: okr. Praha-východ: Císařská Kuchyně, tůňky 0,5 km SV od vsi u Z okraje lesa Netušil  
souřadnice: 50°9'53.09"N, 14°47'51.76"E, ± 30m  
fytochorion: 11b. Poděbradské Polabí  
datum: 2003-10-03  
náleze: Jaroslav Rydlo  
herbář: ROZ  
projekt: Excerpt Atlas  
poznámka: M. Marek 2009: *Sium latifolium*  
ID: 14048263

původní jméno: *Sium latifolium*  
lokalita: okr. Nymburk: Přerov nad Labem, pískovna Bezedna 1,1 km SSV od hráze rybníka ve středu vsi  
souřadnice: 50°10'7.57"N, 14°49'43.37"E, ± 60m  
fytochorion: 11b. Poděbradské Polabí  
datum: 2003-06-13  
náleze: Jaroslav Rydlo  
herbář: ROZ  
projekt: Excerpt Atlas  
poznámka: M. Marek 2009: *Sium latifolium*  
ID: 14048275

původní jméno: *Sium latifolium*  
lokalita: okr. Nymburk: Přerov nad Labem, pískovna Babinec u hřiště 1 km S od rybníka ve středu vsi  
souřadnice: 50°10'5.76"N, 14°49'32.48"E, ± 60m  
fytochorion: 11b. Poděbradské Polabí  
datum: 2003-06-13  
náleze: Jaroslav Rydlo  
herbář: ROZ  
projekt: Excerpt Atlas  
poznámka: M. Marek 2009: *Sium latifolium*  
ID: 14048276

původní jméno: *Sium latifolium*  
lokalita: Jiřina, břeh tůně "Grado"  
souřadnice: 50°10'21.69"N, 14°45'23.25"E, ± 840m  
fytochorion: 11a. Všetatské Polabí  
datum: 1966-08-23  
náleze: V. Jaroš  
herbář: ROZ  
projekt: Excerpt Atlas  
poznámka: M. Marek 2009: *Sium latifolium*  
ID: 14048277

původní jméno: *Sium latifolium*  
lokalita: Čelakovice. U Labe.  
souřadnice: 50°10'0.60"N, 14°45'2.00"E, ± 1500m  
fytochorion: 11a. Všetatské Polabí  
datum: 1924-08-28  
náleze: J. Vácha  
herbář: MP  
projekt: Excerpt Atlas  
ID: 14048167

původní jméno: *Sium latifolium*  
lokalita: distr. Lysá nad Labem: aqua stagnans prope fl. Labe non procul Čelákovice situ austr.-occident. a opp. Lysá, alt. cca 170 m  
souřadnice: 50°10'39.38"N, 14°47'9.79"E, ± 1500m  
nadmořská výška: 170 m  
fytochorion: 11a. Všetatské Polabí  
datum: 1966-09-07  
náleze: J. Chrtek; B. Křísa  
herbář: PRC  
projekt: Excerpt Atlas  
ID: 14093442

původní jméno: *Sium latifolium*  
lokalita: Tůň u Jiřiny u Čelákovíc v Polabí  
souřadnice: 50°10'20.24"N, 14°46'8.77"E, ± 1000m  
fytochorion: 11a. Všetatské Polabí  
datum: 1931-05  
nálezce: Ladislav Kresl  
herbář: PRC  
projekt: Excerpt Atlas  
ID: 14093430

původní jméno: *Sium latifolium*  
lokalita: In flumine Staré Labe prope vic. Jiřina ad opp. Čelákovice n./Lab., alt. ca 170 m s. m.  
souřadnice: 50°10'25.09"N, 14°45'33.08"E, ± 700m  
nadmořská výška: 170 m  
fytochorion: 11a. Všetatské Polabí  
datum: 1931-05-16  
nálezce: Josef Dostál  
herbář: PRC  
projekt: Excerpt Atlas  
poznámka: M. Marek 2007: *Sium latifolium*  
ID: 14093451

původní jméno: *Sium latifolium*  
lokalita: Elbufer b. Čelakowitz [= Čelákovice, břeh Labe]  
souřadnice: 50°10'26.00"N, 14°46'56.73"E, ± 3500m  
fytochorion: 11a. Všetatské Polabí  
datum: 1921-06-29  
nálezce: Rudolph  
herbář: PRC  
projekt: Excerpt Atlas  
ID: 14093479

původní jméno: *Sium latifolium*  
lokalita: Elbetal bei Alt Přerow [= Starý Přerov, údolí Labe] an Tümpeln  
souřadnice: 50°10'7.42"N, 14°49'8.81"E, ± 1250m  
fytochorion: 11b. Poděbradské Polabí  
datum: 1918-06-15  
nálezce: G. Beck  
herbář: PRC  
projekt: Excerpt Atlas  
ID: 14093419

původní jméno: *Sium latifolium*  
lokalita: Lissa – Celakowitz [= Lysá nad Labem – Čelákovice], an Ufern häufig  
souřadnice: 50°10'35.38"N, 14°47'50.59"E, ± 2500m  
fytochorion: 11a. Všetatské Polabí  
datum: 1916-08-31  
nálezce: G. Beck  
herbář: PRC  
projekt: Excerpt Atlas  
ID: 14093429

původní jméno: *Sium latifolium*  
lokalita: Tůň u Byšiček  
souřadnice: 50°10'39.38"N, 14°47'9.79"E, ± 1500m  
fytochorion: 11a. Všetatské Polabí  
datum: 1916-09-03  
nálezce: Karel Domin  
herbář: PRC  
projekt: Excerpt Atlas  
ID: 14093455

původní jméno: *Sium latifolium*  
lokality: Příkopy u Čelákovic  
souřadnice: 50°10'26.00"N, 14°46'56.73"E, ± 3500m  
fytochorion: 11a. Všetatské Polabí  
datum: 1887-08-20  
náleze: Karel Polák  
herbář: PRC  
projekt: Excerpt Atlas  
ID: 14093414

původní jméno: *Sium latifolium*  
lokality: V Polabí u Čelákovic v množství  
souřadnice: 50°10'26.00"N, 14°46'56.73"E, ± 3500m  
fytochorion: 11a. Všetatské Polabí  
datum: 1874-07-19  
náleze: Karel Polák  
herbář: PRC  
projekt: Excerpt Atlas  
ID: 14093467

původní jméno: *Sium latifolium*  
lokality: 5854\_19b. Císařská Kuchyně, louka na Z okraji lesa Netušil, mezi Arazimovou tůň a silnicí do Přerova n. L.  
nejbližší obec: Císařská Kuchyně, okres Nymburk  
souřadnice: 50°9'46.12"N, 14°47'52.82"E, ± 200m  
fytochorion: 11b. Poděbradské Polabí  
datum: 2002  
náleze: Vlastimil Rybka  
pramen: Rydlo J. (2003): Výsledky floristického kursu České botanické společnosti v Nymburce v roce 2002. – Muzeum a současnost, ser. natur., 18: 3–105.  
projekt: FK ČBS  
ID: 13944284

#### 5855a

původní jméno: *Sium latifolium*  
lokality: V tůňích, v močálech, příkopech v Polabí, u Lysé, Štěpánský přívoz u Neratovic  
souřadnice: 50°10'45.76"N, 14°50'55.69"E, ± 2000m  
fytochorion: 11b. Poděbradské Polabí  
datum: 1884-07-20  
náleze: Josef Rous  
herbář: PR  
projekt: Excerpt Atlas  
poznámka: druhé datum na schedě: 1886-09-05; M. Marek 2018: *Sium latifolium*  
ID: 14009273

původní jméno: *Sium latifolium*  
lokality: okr. Nymburk: Semice, tůňka na levém břehu Labe 900 m JV od litolského mostu přes Labe  
souřadnice: 50°10'18.14"N, 14°51'51.35"E  
fytochorion: 11b. Poděbradské Polabí  
datum: 2005-05-12  
náleze: Jaroslav Rydlo  
herbář: ROZ  
projekt: Excerpt Atlas  
poznámka: M. Marek 2009: *Sium latifolium*  
ID: 14048245

původní jméno: *Sium latifolium*  
lokality: okr. Nymburk: Ostrá, pískovna JV od vsi  
souřadnice: 50°10'34.76"N, 14°53'54.00"E, ± 280m  
fytochorion: 11b. Poděbradské Polabí  
datum: 2003-09-19  
náleze: Jaroslav Rydlo  
herbář: ROZ  
projekt: Excerpt Atlas  
poznámka: M. Marek 2009: *Sium latifolium*  
ID: 14048262

původní jméno: *Sium latifolium*  
lokalita: okr. Nymburk: Litol, tůň za pískovnou 500 m SV od mostu přes Labe  
souřadnice: 50°10'53.33"N, 14°51'34.11"E  
fytochorion: 11b. Poděbradské Polabí  
datum: 2003-06-06  
náleze: Jaroslav Rydlo  
herbář: ROZ  
projekt: Excerpt Atlas  
poznámka: M. Marek 2009: *Sium latifolium*  
ID: 14048272

původní jméno: *Sium latifolium*  
lokalita: Střední Polabí; Lysá n. Lab.; na mokré louce u Lysé n. L., ca 180 m n. m. Též na březích Labe v okolí Lysé n. L. roztroušeně.  
souřadnice: 50°10'51.84"N, 14°50'29.27"E, ± 2500m  
nadmořská výška: 180 m  
fytochorion: 11b. Poděbradské Polabí  
datum: 1948-06-25  
náleze: Ladislav Palek  
herbář: MP  
projekt: Excerpt Atlas  
ID: 14048173

původní jméno: *Sium latifolium*  
lokalita: okr. Č. Brod, břeh potoka u silnice Velenka – Semice, S od kóty 180 m  
souřadnice: 50°9'18.23"N, 14°53'5.25"E  
fytochorion: 11b. Poděbradské Polabí  
datum: 1956-09-09  
náleze: Jindřich Chrtek; Anna Žertová  
herbář: PRC  
projekt: Excerpt Atlas  
ID: 14093412

původní jméno: *Sium latifolium*  
lokalita: U příkopů u Lysé  
souřadnice: 50°11'52.63"N, 14°50'30.28"E, ± 2500m  
fytochorion: 11b. Poděbradské Polabí  
datum: 1888-08  
náleze: Robert Faustus  
herbář: PRC  
projekt: Excerpt Atlas  
ID: 14093465

#### **5855b**

původní jméno: *Sium latifolium*  
lokalita: okr. Nymburk: Kostomlátky, tůň S od silnice, u Z konce vsi  
souřadnice: 50°10'14.93"N, 14°58'32.86"E  
fytochorion: 11b. Poděbradské Polabí  
datum: 2002-09-20  
náleze: Jaroslav Rydlo  
herbář: ROZ  
projekt: Excerpt Atlas  
poznámka: M. Marek 2009: *Sium latifolium*  
ID: 14048265

původní jméno: *Sium latifolium*  
lokalita: Polabí: křoviny u strouhy v lukách na SV okraji lesa Kersko mezi obcemi Sadská a Hradištko. Roztr.  
souřadnice: 50°9'22.99"N, 14°57'6.28"E, ± 750m  
fytochorion: 11b. Poděbradské Polabí  
datum: 1958-09-03  
náleze: M. Hostička  
herbář: MP  
projekt: Excerpt Atlas  
ID: 14048168



**5855c**

původní jméno: *Sium latifolium*  
lokalita: Polabí: in fossis aquaticis in pratis turfosis ad Velenka copiose  
souřadnice: 50°8'21.11"N, 14°53'29.04"E, ± 1000m  
fytochorion: 11b. Poděbradské Polabí  
datum: 1902-06  
náleze: Karel Domin  
herbář: PRC  
projekt: Excerpt Atlas  
ID: 14093464

**5856a**

původní jméno: *Sium latifolium*  
lokalita: 5856\_66. Nymburk, Labe nad jezem až do vzdálenosti 1,5 km  
nejbližší obec: Nymburk, okres Nymburk  
souřadnice: 50°10'54.10"N, 15°3'24.50"E, ± 700m  
fytochorion: 11b. Poděbradské Polabí  
datum: 2002  
náleze: Jaroslav Rydlo  
pramen: Rydlo J. (2003): Výsledky floristického kursu České botanické společnosti v Nymburce v roce 2002. – Muzeum a současnost, ser. natur., 18: 3–105.  
projekt: FK ČBS  
ID: 13944289

**5856b**

původní jméno: *Sium latifolium*  
lokalita: okr. Nymburk: Kouty, rybníček 600 m ZJZ od vsi  
souřadnice: 50°11'29.50"N, 15°8'19.94"E  
fytochorion: 11b. Poděbradské Polabí  
datum: 2000-09-01  
náleze: Jaroslav Rydlo  
herbář: ROZ  
projekt: Excerpt Atlas  
poznámka: M. Marek 2009: *Sium latifolium*  
ID: 14048279

původní jméno: *Sium latifolium*  
lokalita: okr. Nymburk: Křečkov, rybníček 600 m S od vsi  
souřadnice: 50°11'5.93"N, 15°6'52.44"E  
fytochorion: 11b. Poděbradské Polabí  
datum: 2000-09-01  
náleze: Jaroslav Rydlo  
herbář: ROZ  
projekt: Excerpt Atlas  
poznámka: M. Marek 2009: *Sium latifolium*  
ID: 14048280

původní jméno: *Sium latifolium*  
lokalita: Křečkov, sev. u rybníčka, opuka, 182 m n. m., v mělké vodě d. h.  
souřadnice: 50°11'5.93"N, 15°6'52.44"E  
nadmořská výška: 182 m  
fytochorion: 11b. Poděbradské Polabí  
datum: 1988-08-04  
náleze: Josef Šachl  
herbář: ROZ  
projekt: Excerpt Atlas  
ID: 14048291

původní jméno: *Berula erecta*  
lokalita: Pátecká bažantnice, slatina, dosti hojný, 185 m n. m.  
souřadnice: 50°10'34.62"N, 15°8'46.59"E, ± 400m  
nadmořská výška: 185 m  
fytochorion: 11b. Poděbradské Polabí  
datum: 1958-08-30  
nálezc: Josef Šachl  
herbář: OMP  
projekt: Excerpt Atlas  
poznámka: M. Marek 2010: *Sium latifolium*  
ID: 14048225

#### 5856c

původní jméno: *Sium latifolium*  
lokalita: okr. Nymburk: Hořátev, potok 500 m J od kostela uprostřed vsi  
souřadnice: 50°8'43.08"N, 15°2'24.33"E  
fytochorion: 11b. Poděbradské Polabí  
datum: 2010-08-24  
nálezc: Jan Rydlo; Jaroslav Rydlo  
herbář: ROZ  
projekt: Excerpt Atlas  
ID: 14048240

původní jméno: *Sium latifolium*  
lokalita: okr. Nymburk: Hořátev, potok Káče před ústím do Výrovky  
souřadnice: 50°8'29.32"N, 15°1'43.16"E  
fytochorion: 11b. Poděbradské Polabí  
datum: 2010-08-24  
nálezc: Jan Rydlo; Jaroslav Rydlo  
herbář: ROZ  
projekt: Excerpt Atlas  
ID: 14048243

původní jméno: *Sium latifolium*  
lokalita: okr. Nymburk: Hořátev, potok u silnice 500 m J od V konce vsi  
souřadnice: 50°8'32.64"N, 15°3'4.03"E  
fytochorion: 11b. Poděbradské Polabí  
datum: 2010-08-24  
nálezc: Jan Rydlo; Jaroslav Rydlo  
herbář: ROZ  
projekt: Excerpt Atlas  
ID: 14048244

původní jméno: *Sium latifolium*  
lokalita: Střední Polabí. Odvodňovací příkop nedaleko borového lesíka mezi obcemi Vrbová Lhota a Sokoleč; ca 190 m n. m. Na jednom místě hojně.  
souřadnice: 50°6'40.88"N, 15°4'40.24"E, ± 280m  
nadmořská výška: 190 m  
fytochorion: 11b. Poděbradské Polabí  
datum: 1969-07-25  
nálezc: Ladislav Palek  
herbář: MP  
projekt: Excerpt Atlas  
ID: 14048172

#### 5856d

původní jméno: *Sium latifolium*  
lokalita: Bohemia centr., planities demissa fluvii Labe, districtuum Nymburk et Kolín confinitum: ad ripam brachii emortui +-  
occ.(700 m) a casa venatoria Douděrka dicta in adjacentibus bor.-occ. opp. Velký Osek  
souřadnice: 50°6'56.87"N, 15°9'40.12"E, ± 200m  
fytochorion: 11b. Poděbradské Polabí  
datum: 1976-09-18  
náleze: A. Roubal  
herbář: PR  
projekt: Excerpt Atlas  
poznámka: M. Marek 2018: *Sium latifolium*  
ID: 14009184

původní jméno: *Sium latifolium*  
lokalita: Poděbrady: V tůních u Labe  
souřadnice: 50°8'17.24"N, 15°7'55.01"E, ± 1000m  
fytochorion: 11b. Poděbradské Polabí  
datum: 1900-07-16  
náleze: K. Točl  
herbář: PR  
projekt: Excerpt Atlas  
poznámka: M. Marek 2018: *Sium latifolium*  
ID: 14009230

původní jméno: *Sium latifolium*  
lokalita: Tůňka lesní u Labe u Poděbrad  
souřadnice: 50°8'17.24"N, 15°7'55.01"E, ± 1000m  
fytochorion: 11b. Poděbradské Polabí  
datum: 1889-07-08  
náleze: L. Čelakovský  
herbář: PR  
projekt: Excerpt Atlas  
poznámka: M. Marek 2018: *Sium latifolium*  
ID: 14009231

původní jméno: *Sium latifolium*  
lokalita: okr. Nymburk: Kluk, lesní tůň 2,5 km VJV od vsi, 1,1 km Z od ústí Cidliny do Labe, 50°7'20"N, 15°8'32"E  
souřadnice: 50°7'20.00"N, 15°8'32.00"E  
fytochorion: 11b. Poděbradské Polabí  
datum: 2002-08-09  
náleze: Jaroslav Rydlo  
herbář: ROZ  
projekt: Excerpt Atlas  
poznámka: M. Marek 2009: *Sium latifolium*  
ID: 14048264

původní jméno: *Sium latifolium*  
lokalita: okr. Nymburk: Kluk, velká pískovna 0,5 km SV od vsi  
souřadnice: 50°8'1.94"N, 15°7'9.20"E, ± 450m  
fytochorion: 11b. Poděbradské Polabí  
datum: 2002-08-19  
náleze: Jaroslav Rydlo  
herbář: ROZ  
projekt: Excerpt Atlas  
poznámka: M. Marek 2009: *Sium latifolium*  
ID: 14048274

původní jméno: *Sium latifolium*  
lokalita: okr. Nymburk: Oseček, potok Kupecká [= Klipecká] 1 km SSZ od vsi  
souřadnice: 50°6'33.02"N, 15°8'41.55"E  
fytochorion: 11b. Poděbradské Polabí  
datum: 1995-08-20  
náleze: Jaroslav Rydlo  
herbář: ROZ  
projekt: Excerpt Atlas  
poznámka: M. Marek 2009: *Sium latifolium*  
ID: 14048298

původní jméno: *Sium latifolium*  
lokalita: Vodní příkop S od Sokolče u nadjezdu přes železniční okruh  
souřadnice: 50°6'58.81"N, 15°6'2.35"E  
fytochorion: 11b. Poděbradské Polabí  
datum: 1980-07-30  
náleze: Josef Šachl  
herbář: ROZ  
projekt: Excerpt Atlas  
poznámka: Č. Deyl 1980: *Sium latifolium*  
ID: 14048292

původní jméno: *Sium latifolium*  
lokalita: Poděbrady, za elektrárnou – Kočkov – Čihadlo louky  
souřadnice: 50°7'53.06"N, 15°8'0.03"E, ± 500m  
fytochorion: 11b. Poděbradské Polabí  
datum: 1967-07-26  
náleze: Josef Šachl  
herbář: ROZ  
projekt: Excerpt Atlas  
ID: 14048295

původní jméno: *Sium latifolium*  
lokalita: Bařiny a tůňě labské kol Poděbrad  
souřadnice: 50°8'24.60"N, 15°7'21.33"E, ± 3000m  
fytochorion: 11b. Poděbradské Polabí  
datum: 1927  
náleze: R. Pelzlbauer  
herbář: OMP  
projekt: Excerpt Atlas  
ID: 14048224

původní jméno: *Sium latifolium*  
lokalita: Pravý břeh Labe v Poděbradech, asi 1 km od středu města  
souřadnice: 50°8'31.30"N, 15°7'0.95"E, ± 1000m  
fytochorion: 11b. Poděbradské Polabí  
datum: 1974-07-22  
náleze: Helena Nováková  
herbář: PRC  
projekt: Excerpt Atlas  
poznámka: M. Marek 2007: est  
ID: 14093443

původní jméno: *Sium latifolium*  
lokalita: Poděbrady za nádražím vých. koty 184, vlhký příkop, humus, rovina, roztroušeně  
souřadnice: 50°8'58.51"N, 15°7'25.97"E, ± 400m  
fytochorion: 11b. Poděbradské Polabí  
datum: 1941-08-07  
náleze: Josef Šachl  
herbář: PRC  
projekt: Excerpt Atlas  
ID: 14093417

původní jméno: *Sium latifolium*  
lokalita: U Poděbrad hojné, a to zvl. v širokých stokách, mnohdy (za vyšší vody) širokých příkopech mezi Pátkem a dvorem "Blata"  
velmi hojné, ale také na mokřích lukách a příkopech mezi Poděbrady a Choťánkami. Výše až 220 m, křída  
souřadnice: 50°8'11.88"N, 15°8'25.58"E, ± 1000m  
fytochorion: 11b. Poděbradské Polabí  
datum: 1935-07-14  
náleze: František Hajný  
herbář: PRC  
projekt: Excerpt Atlas  
ID: 14093426

původní jméno: *Sium latifolium*  
lokality: Labské břehy u Poděbrad  
souřadnice: 50°8'24.60"N, 15°7'21.33"E, ± 3000m  
fytochorion: 11b. Poděbradské Polabí  
datum: 1934  
náleze: E. Güttler  
herbář: PRC  
projekt: Excerpt Atlas  
ID: 14093469

původní jméno: *Sium latifolium*  
lokality: Poděbr.  
souřadnice: 50°8'24.60"N, 15°7'21.33"E, ± 3000m  
fytochorion: 11b. Poděbradské Polabí  
datum: 1916-09-05  
náleze: Karel Domin  
herbář: PRC  
projekt: Excerpt Atlas  
ID: 14093454

původní jméno: *Sium latifolium*  
lokality: Polabí: mokřadní polabské háje u Libice  
souřadnice: 50°7'22.51"N, 15°9'30.76"E, ± 1500m  
fytochorion: 11b. Poděbradské Polabí  
datum: 1902-09  
náleze: Karel Domin  
herbář: PRC  
projekt: Excerpt Atlas  
ID: 14093463

původní jméno: *Sium latifolium*  
lokality: U Poděbrad; rostla tu v množství ve všech vodách  
souřadnice: 50°8'24.60"N, 15°7'21.33"E, ± 3000m  
fytochorion: 11b. Poděbradské Polabí  
datum: 1880-08-09  
náleze: Josef Velenovský  
herbář: PRC  
projekt: Excerpt Atlas  
ID: 14093438

původní jméno: *Sium latifolium*  
lokality: In Sumpfen, Poděbrad [= Poděbrady]  
souřadnice: 50°8'24.60"N, 15°7'21.33"E, ± 3000m  
fytochorion: 11b. Poděbradské Polabí  
datum: 1818-08-15  
náleze: s. coll.  
herbář: PRC  
projekt: Excerpt Atlas  
ID: 14093484

#### **5857a**

původní jméno: *Sium latifolium*  
lokality: Bláto SV od Poděbrad, v odvodňovací strouze cca 185 m n. m., roztroušeně  
souřadnice: 50°11'1.03"N, 15°10'35.63"E, ± 500m  
fytochorion: 11b. Poděbradské Polabí  
datum: 1950-09-11  
náleze: Emil Tuma  
herbář: PRC  
projekt: Excerpt Atlas  
ID: 14093439

původní jméno: *Sium latifolium*

lokality: U Poděbrad hojně, a to zvl. v širokých stokách, mnohdy (za vyšší vody) širokých příkopech mezi Pátkem a dvorem "Blata" velmi hojně, ale také na mokřích lukách a příkopech mezi Poděbrady a Chotánkami. Výše až 220 m, křída

souřadnice: 50°10'31.06"N, 15°10'5.08"E, ± 950m

fytochorion: 11b. Poděbradské Polabí

datum: 1935-07-14

nálezce: František Hajný

herbář: PRC

projekt: Excerpt Atlas

ID: 14093425

#### 5857b

původní jméno: *Sium latifolium*

lokality: NPP Žehuňský rybník

souřadnice: 50°9'0.05"N, 15°17'58.15"E, ± 247m

fytochorion: 13a. Rožďalovická tabule

datum: 2013-06

nálezce: Pavel Sova

pramen: Sova Pavel (2014): Inventarizace MZCHÚ NPP Žehuňský rybník

projekt: NDOP

ID: 11939795

#### 5857c

původní jméno: *Sium latifolium*

lokality: Loc.: lužní les u cesty z Velkého Oseka do Osečka, u Velkého Oseka, Polabí, okr. Kolín, kraj střeďočeský, ČSSR

souřadnice: 50°6'13.47"N, 15°10'32.91"E, ± 800m

fytochorion: 11b. Poděbradské Polabí

datum: 1969-08-11

nálezce: Jaroslav Rydlo

herbář: PR

projekt: Excerpt Atlas

poznámka: M. Marek 2004: *Sium latifolium*

ID: 14009223

původní jméno: *Sium latifolium*

lokality: okr. Nymburk: Libický luh, na Pátecké

souřadnice: 50°6'23.16"N, 15°10'21.05"E

fytochorion: 11b. Poděbradské Polabí

datum: 2000-06-02

nálezce: Jaroslav Rydlo

herbář: ROZ

projekt: Excerpt Atlas

poznámka: M. Marek 2009: *Sium latifolium*

ID: 14048282

původní jméno: *Sium latifolium*

lokality: Sáňy, v Cidlině

souřadnice: 50°7'36.65"N, 15°14'45.37"E, ± 800m

fytochorion: 11b. Poděbradské Polabí

datum: 1998-08-09

nálezce: Jaroslav Rydlo

herbář: ROZ

projekt: Excerpt Atlas

poznámka: M. Marek 2009: *Sium latifolium*

ID: 14048286

původní jméno: *Sium latifolium*

lokality: Libice n. C., v Cidlině

souřadnice: 50°7'28.33"N, 15°11'0.27"E, ± 1000m

fytochorion: 11b. Poděbradské Polabí

datum: 1998-08-09

nálezce: Jaroslav Rydlo

herbář: ROZ

projekt: Excerpt Atlas

poznámka: M. Marek 2009: *Sium latifolium*

ID: 14048287

původní jméno: *Sium latifolium*  
lokalita: Okolí Poděbrad: Choťánecký rybník, v louce  
souřadnice: 50°7'54.94"N, 15°10'24.09"E, ± 380m  
fytochorion: 11b. Poděbradské Polabí  
datum: 1995-08-14  
náleze: M. Haasová  
herbář: ROZ  
projekt: Excerpt Atlas  
poznámka: M. Marek 2009: *Sium latifolium*  
ID: 14048283

původní jméno: *Sium latifolium*  
lokalita: okr. Nymburk: Sány, pískovna 0,8 km JJZ od nádraží  
souřadnice: 50°7'29.92"N, 15°14'18.22"E  
fytochorion: 11b. Poděbradské Polabí  
datum: 1983-10-01  
náleze: Jaroslav Rydlo  
herbář: ROZ  
projekt: Excerpt Atlas  
poznámka: M. Marek 2009: *Sium latifolium*  
ID: 14048310

původní jméno: *Sium latifolium*  
lokalita: okr. Nymburk: Sány, topolová monokultura 2,6 km J od nádraží, v Sánské Bačovce  
souřadnice: 50°6'25.43"N, 15°14'17.10"E  
fytochorion: 11b. Poděbradské Polabí  
datum: 1983-10-01  
náleze: Jaroslav Rydlo  
herbář: ROZ  
projekt: Excerpt Atlas  
poznámka: M. Marek 2009: *Sium latifolium*  
ID: 14048311

#### **5857d**

původní jméno: *Sium latifolium*  
lokalita: Levý břeh Žehuňského rybníka v mokřině u břehu  
souřadnice: 50°8'38.86"N, 15°19'31.26"E, ± 2500m  
fytochorion: 13a. Rožďalovická tabule  
datum: 1974-08-05  
náleze: Josef Šachl  
herbář: ROZ  
projekt: Excerpt Atlas  
poznámka: Č. Deyl 1978: *Sium latifolium*  
ID: 14048294

původní jméno: *Sium latifolium*  
lokalita: Choťovice, okraj rákosin ca 800 m ZSZ od Choťovic  
souřadnice: 50°8'38.00"N, 15°18'32.00"E  
fytochorion: 13a. Rožďalovická tabule  
datum: 2004-08-07  
náleze: D. Turoňová  
pramen: Turoňová D. (2008): Flóra a vegetace národní přírodní rezervace Žehuňský rybník a návrh péče o chráněné území. - Pr. Muz. Kolín, ser. natur., 8: 47-72.  
projekt: ČNFD  
ID: 1194354

#### **5858b**

lokalita: Bohemia orientalis ad piscinam prope opp. Chlumec n. C.  
souřadnice: 50°9'53.08"N, 15°27'38.42"E, ± 1000m  
fytochorion: 14a. Bydžovská pánev  
datum: 1941-08  
náleze: Miloš Deyl  
herbář: PR  
projekt: Excerpt Atlas  
poznámka: M. Marek 2004: *Sium latifolium*  
ID: 14009259

původní jméno: *Sium latifolium*  
lokalita: h0131\_132308\_235\_M1.7  
nejbližší obec: Nové Město nad Cidlinou, okres Hradec Králové  
souřadnice: 50°9'25.60"N, 15°28'18.59"E, ± 338m  
fytochorion: 14a. Bydžovská pánev  
datum: 2002  
náleze: Oldřich Forman  
pramen: Oldřich Forman. h0131: h0131. 2003.  
projekt: NDOP  
poznámka: Datum nálezu: 30.09.2002 - 26.09.2003  
ID: 3821637

#### 5858c

původní jméno: *Sium latifolium*  
lokalita: 5858\_15. Loukonosy, Cidlina podél vsi a pod vsí  
nejbližší obec: Loukonosy, okres Kolín  
souřadnice: 50°7'43.76"N, 15°24'49.98"E, ± 500m  
fytochorion: 13a. Rožďalovická tabule  
datum: 1998  
náleze: Jaroslav Rydlo  
pramen: Rydlo J. (2003): Výsledky floristického kursu České botanické společnosti v Nymburce v roce 2002. – Muzeum a současnost, ser. natur., 18: 3–105.  
projekt: FK ČBS  
ID: 13944294

#### 5858d

původní jméno: *Sium latifolium*  
lokalita: e0048\_132313\_15\_M1.1  
nejbližší obec: Pamětník, okres Hradec Králové  
souřadnice: 50°7'28.20"N, 15°27'39.82"E, ± 248m  
fytochorion: 14a. Bydžovská pánev  
datum: 2002  
náleze: Jakub Těšitel  
pramen: Jakub Těšitel. e0048: e0048. 2002.  
projekt: NDOP  
ID: 3822725

#### 5859a

původní jméno: *Sium latifolium*  
lokalita: 272. Káranice: třesický rybník a jeho okolí  
nejbližší obec: Káranice, okres Hradec Králové  
souřadnice: 50°10'8.17"N, 15°33'50.59"E, ± 500m  
fytochorion: 14a. Bydžovská pánev  
datum: 1976-07-11  
náleze: František Procházka  
pramen: Procházka F. (1977): Floristický materiál ke květeně Východních Čech - Floristický kurz ČSBS při ČSAV pořádaní v červenci 1976 v Pardubicích. - Zpravodaj KVMČ [= Krajské muzeum východních Čech] 4: 7-117.  
projekt: FLDOK  
ID: 9176219

#### 5859b

původní jméno: *Sium latifolium*  
lokalita: Hradec Králové, Babice: velký porost v meliorační strouze S obce  
souřadnice: 50°11'42.71"N, 15°35'3.60"E, ± 200m  
fytochorion: 14a. Bydžovská pánev  
datum: 1981-07  
náleze: Vladimír Faltys  
herbář: ROZ  
projekt: Excerpt Atlas  
poznámka: M. Marek 2009: *Sium latifolium*  
ID: 14048307



**5859c**

původní jméno: *Sium latifolium*  
lokalita: 5859\_1. Malé Výkleky, rybník Záhumeník a jeho okolí 0,75 km Z od vsi  
nejbližší obec: Malé Výkleky, okres Pardubice  
souřadnice: 50°7'13.79"N, 15°31'45.53"E, ± 100m  
fytochorion: 14a. Bydžovská pánev  
datum: 2001  
nálezce: Jaroslav Rydlo  
pramen: Rydlo J. (2003): Výsledky floristického kursu České botanické společnosti v Nymburce v roce 2002. – Muzeum a současnost, ser. natur., 18: 3–105.  
projekt: FK ČBS  
ID: 13944296

**5860b**

původní jméno: *Sium latifolium*  
lokalita: okr. Hradec Králové: Březhrad, 1 km V obce, břeh vodoteče. 230 m n. m.  
souřadnice: 50°10'27.37"N, 15°48'16.31"E, ± 100m  
nadmořská výška: 230 m  
fytochorion: 15c. Pardubické Polabí  
datum: 1999-08-05  
nálezce: Věra Samková  
herbář: HR  
projekt: Excerpt Atlas  
poznámka: M. Marek 2008: *Sium latifolium*  
ID: 14048132

původní jméno: *Sium latifolium*  
lokalita: okr. Hradec Králové: Třebeš, Z obce, S slepé rameno Labe. 230 m n. m.  
souřadnice: 50°11'30.15"N, 15°49'14.67"E, ± 140m  
nadmořská výška: 230 m  
fytochorion: 15b. Hradecké Polabí  
datum: 1993-05-23  
nálezce: Věra Cejnarová  
herbář: HR  
projekt: Excerpt Atlas  
poznámka: M. Marek 2008: *Sium latifolium*  
ID: 14048128

původní jméno: *Sium latifolium*  
lokalita: Distr. Hradec Králové. Při SV břehu rybníka Roudnička 1,5 km J od Hradce Králové – Třebeš. S. m.: 250  
souřadnice: 50°10'26.29"N, 15°49'53.33"E, ± 115m  
nadmořská výška: 250 m  
fytochorion: 61c. Chvojenská plošina  
datum: 1985-08-24  
nálezce: J. Hanousek  
herbář: MP  
projekt: Excerpt Atlas  
ID: 14048169

původní jméno: *Sium latifolium*  
lokalita: Hradec Král.: Louky u Třebše (řídce)  
souřadnice: 50°11'15.26"N, 15°49'10.19"E, ± 500m  
fytochorion: 15b. Hradecké Polabí  
datum: 1951-08-14  
nálezce: E. Güttler  
herbář: PRC  
projekt: Excerpt Atlas  
ID: 14093473

původní jméno: *Sium latifolium*  
lokalita: Březhrad, příkopy u Makra  
nejbližší obec: Březhrad, okres Hradec Králové  
souřadnice: 50°10'39.30"N, 15°48'11.49"E  
fytochorion: 15c. Pardubické Polabí  
datum: 2002-07-18  
náleze: Helena Faltysová  
pramen: Faltysová Helena RNDr. Terenní šetření. 2002.  
projekt: NDOP  
ID: 7030987

původní jméno: *Sium latifolium*  
lokalita: Březhrad, příkopy u Makra  
nejbližší obec: Březhrad, okres Hradec Králové  
souřadnice: 50°10'39.40"N, 15°48'6.56"E  
fytochorion: 15c. Pardubické Polabí  
datum: 2002-07-18  
náleze: Helena Faltysová  
pramen: Helena Faltysová RNDr. terenní šetření. 2002.  
projekt: NDOP  
ID: 7215969

#### **5860c**

původní jméno: *Sium latifolium*  
lokalita: o. Pardubice, Bohdaneč – potok mezi ryb. Bohdanečským a Dolany  
souřadnice: 50°6'7.93"N, 15°40'38.98"E, ± 800m  
fytochorion: 15c. Pardubické Polabí  
datum: 1971-08-12  
náleze: Jiřina Belicová  
herbář: HR  
projekt: Excerpt Atlas  
poznámka: M. Marek 2008: *Sium latifolium*  
ID: 14048126

původní jméno: *Sium latifolium*  
lokalita: Pardubicko. Obora u Stěblové. Příkopy u lesních cest asi 210 m n. m.  
souřadnice: 50°6'0.95"N, 15°44'39.34"E, ± 400m  
nadmořská výška: 210 m  
fytochorion: 15c. Pardubické Polabí  
datum: 1948-09-05  
náleze: Vojtěch Horák  
herbář: MP  
projekt: Excerpt Atlas  
ID: 14048185

#### **5861a**

původní jméno: *Sium latifolium*  
lokalita: Hradec Král. U střelnice  
souřadnice: 50°11'52.88"N, 15°52'2.94"E, ± 200m  
fytochorion: 15b. Hradecké Polabí  
datum: 1939-08-20  
náleze: Karel Prokeš  
herbář: HR  
projekt: Excerpt Atlas  
poznámka: M. Marek 2008: *Sium latifolium*  
ID: 14048124

**5861b**

původní jméno: *Sium latifolium*  
lokality: Nepasice – J obce – 1,5 km, mokřiny v lukách  
souřadnice: 50°11'58.39"N, 15°57'26.68"E, ± 650m  
fytochorion: 61b. Týništský úval  
datum: 1979-08-02  
náleze: Jiřina Belicová  
herbář: HR  
projekt: Excerpt Atlas  
poznámka: M. Marek 2008: *Sium latifolium*  
ID: 14048125

**5862c**

původní jméno: *Sium latifolium*  
lokality: Týniště  
souřadnice: 50°8'50.46"N, 16°4'24.75"E, ± 2000m  
fytochorion: 61b. Týništský úval  
datum: s. d.  
náleze: Hansgörg  
pramen: F. Hrobař Kv. Kost. a Rychn. 51 (1931) fide Anonymus (1936–1945): Rozpisy floristické literatury do roku 1945. – Ms. [tzv. „Dominův materiál“; depon. in: Botanický ústav AV ČR, Průhonice]  
projekt: Excerpt Atlas  
ID: 14093951

**5862d**

původní jméno: *Sium latifolium*  
lokality: Olešnice u Častolovic. Ve vodě v příkopu na louce "Rybníku"  
souřadnice: 50°8'30.41"N, 16°9'7.41"E, ± 700m  
fytochorion: 60. Orlické opuky  
datum: 1908  
náleze: Souček  
herbář: BRNM  
projekt: Excerpt Atlas  
ID: 14048051

**5951d**

původní jméno: *Sium latifolium*  
lokality: Praha-Stodůlky, retenční nádrž na Prokopském potoce 700 m Z od roury metra vedoucí přes údolí  
souřadnice: 50°2'51.11"N, 14°19'39.35"E, ± 110m  
fytochorion: 7d. Bělohorská tabule  
datum: 2007-09-19  
náleze: Jaroslav Rydlo  
herbář: ROZ  
projekt: Excerpt Atlas  
poznámka: M. Marek 2008: *Sium latifolium*  
ID: 14048247

**5952a**

původní jméno: *Sium latifolium*  
lokality: Prag  
souřadnice: 50°5'3.24"N, 14°24'41.54"E, ± 3500m  
fytochorion: 10b. Pražská kotlina  
datum: s. d.  
náleze: Dittrich  
herbář: PR  
projekt: Excerpt Atlas  
poznámka: M. Marek 2018: *Sium latifolium*  
ID: 14009280

**5956b**

původní jméno: *Sium latifolium*  
lokalita: okr. Nymburk: Pňov, rybníček 600 m ZJZ od vsi  
souřadnice: 50°5'2.84"N, 15°8'24.89"E  
fytochorion: 11b. Poděbradské Polabí  
datum: 2010-08-29  
náleze: Jan Rydlo; Jaroslav Rydlo  
herbář: ROZ  
projekt: Excerpt Atlas  
ID: 14048241

původní jméno: *Sium latifolium*  
lokalita: okr. Nymburk: Klipec, rybníček 800 m V od S konce vsi  
souřadnice: 50°5'2.92"N, 15°8'25.08"E  
fytochorion: 11b. Poděbradské Polabí  
datum: 2003-08-27  
náleze: Jaroslav Rydlo  
herbář: ROZ  
projekt: Excerpt Atlas  
poznámka: M. Marek 2009: *Sium latifolium*  
ID: 14048269

původní jméno: *Sium latifolium*  
lokalita: okr. Nymburk: Předhradí, tůň podél V okraje vsi  
souřadnice: 50°5'28.82"N, 15°9'9.61"E, ± 160m  
fytochorion: 11b. Poděbradské Polabí  
datum: 2002-08-20  
náleze: Jaroslav Rydlo  
herbář: ROZ  
projekt: Excerpt Atlas  
poznámka: M. Marek 2009: *Sium latifolium*  
ID: 14048266

původní jméno: *Sium latifolium*  
lokalita: okr. Nymburk: Předhradí, tůň 500 m SSV od vsi  
souřadnice: 50°5'43.64"N, 15°9'0.41"E, ± 120m  
fytochorion: 11b. Poděbradské Polabí  
datum: 2002-08-20  
náleze: Jaroslav Rydlo  
herbář: ROZ  
projekt: Excerpt Atlas  
poznámka: M. Marek 2009: *Sium latifolium*  
ID: 14048267

původní jméno: *Sium latifolium*  
lokalita: okr. Nymburk: Klipec, rybníček 200 m ZJZ od S konce vsi, 50°4'58"N, 15°7'34"E  
souřadnice: 50°4'58.00"N, 15°7'34.00"E  
fytochorion: 11b. Poděbradské Polabí  
datum: 1999-08-24  
náleze: Jaroslav Rydlo  
herbář: ROZ  
projekt: Excerpt Atlas  
poznámka: M. Marek 2009: *Sium latifolium*  
ID: 14048289

původní jméno: *Sium latifolium*  
lokalita: okr. Nymburk: Pňov, rybníček 0,5 km ZJZ od vsi, 50°5'6"N, 15°8'25"E  
souřadnice: 50°5'6.00"N, 15°8'25.00"E  
fytochorion: 11b. Poděbradské Polabí  
datum: 1999-08-24  
náleze: Jaroslav Rydlo  
herbář: ROZ  
projekt: Excerpt Atlas  
poznámka: M. Marek 2009: *Sium latifolium*  
ID: 14048290

**5957a**

původní jméno: *Sium latifolium*  
lokality: Velký Osek: přírodní rezervace Tonice a Bezedná, břeh tůň Bezedná, 189 m n. m., 50°4'57.23"N, 15°10'16.73"E  
nejbližší obec: Velký Osek, okres Kolín  
souřadnice: 50°4'57.23"N, 15°10'16.73"E, ± 10m  
nadmořská výška: 189 m  
fytochorion: 11b. Poděbradské Polabí  
datum: 2017-08-11  
náleze: Michal Vávra  
pramen: not.  
projekt: Excerpt Atlas  
ID: 13917456

původní jméno: *Sium latifolium*  
lokality: Velký Osek, potok Bačovka nad obcí  
souřadnice: 50°5'35.09"N, 15°12'16.17"E, ± 400m  
fytochorion: 11b. Poděbradské Polabí  
datum: 1998-08-18  
náleze: Jaroslav Rydlo  
herbář: ROZ  
projekt: Excerpt Atlas  
poznámka: M. Marek 2009: *Sium latifolium*  
ID: 14048284

původní jméno: *Sium latifolium*  
lokality: Velký Osek: tůň Tonice 1,8 km JZ od nádraží  
souřadnice: 50°5'35.34"N, 15°10'22.16"E, ± 250m  
fytochorion: 11b. Poděbradské Polabí  
datum: 1998-09-18  
náleze: Jaroslav Rydlo  
herbář: ROZ  
projekt: Excerpt Atlas  
poznámka: M. Marek 2009: *Sium latifolium*  
ID: 14048285

původní jméno: *Sium latifolium*  
lokality: okr. Kolín: Volárna, obnovený lesní rybníček 1,5 km JJZ od dvora Karlín  
souřadnice: 50°4'46.61"N, 15°13'16.99"E  
fytochorion: 11b. Poděbradské Polabí  
datum: 1991-09-28  
náleze: Jaroslav Rydlo  
herbář: ROZ  
projekt: Excerpt Atlas  
poznámka: M. Marek 2009: *Sium latifolium*  
ID: 14048296

původní jméno: *Sium latifolium*  
lokality: Polabí, 2 km JZ od obce Velký Osek u pravého břehu Labe, v poli protáhlá tůň lemovaná rákosím, na okraji velké skupiny různých dřevin, roztroušeně v rákosí na břehu  
souřadnice: 50°4'58.01"N, 15°10'16.20"E, ± 150m  
fytochorion: 11b. Poděbradské Polabí  
datum: 1990-08-12  
náleze: Pavel Kusák  
herbář: OLM  
projekt: Excerpt Atlas  
ID: 14048217

**5957c**

původní jméno: *Sium latifolium*  
lokality: Kolín, Böhmen  
souřadnice: 50°1'44.84"N, 15°12'51.77"E, ± 3500m  
fytochorion: 11b. Poděbradské Polabí  
datum: 1852-08  
náleze: Veselský  
herbář: PR  
projekt: Excerpt Atlas  
poznámka: M. Marek 2018: *Sium latifolium*  
ID: 14009240

původní jméno: *Sium latifolium*  
lokality: Kolín  
souřadnice: 50°1'47.09"N, 15°12'1.41"E, ± 3000m  
fytochorion: 65. Kutnohorská pahorkatina  
datum: 1928-07-12  
náleze: s. coll.  
herbář: LIT  
projekt: Excerpt Atlas  
ID: 14048144

**5957d**

původní jméno: *Sium latifolium*  
lokality: okr. Kolín: Lžovice, tůň Bejkovna 1 km ZJZ od vsi, 50°2'5"N, 15°19'43"E  
souřadnice: 50°2'5.00"N, 15°19'43.00"E  
fytochorion: 11b. Poděbradské Polabí  
datum: 2011-08-16  
náleze: Jan Rydlo; Jaroslav Rydlo  
herbář: ROZ  
projekt: Excerpt Atlas  
ID: 14048239

původní jméno: *Sium latifolium*  
lokality: Záboří n. Labem, tůň Špačkovovo jezero 2 km JZ od nádraží  
souřadnice: 50°1'15.69"N, 15°19'37.81"E, ± 260m  
fytochorion: 11b. Poděbradské Polabí  
datum: 2008-08-14  
náleze: Jan Rydlo; Jaroslav Rydlo  
herbář: ROZ  
projekt: Excerpt Atlas  
poznámka: M. Marek 2008: *Sium latifolium*  
ID: 14048252

původní jméno: *Sium latifolium*  
lokality: Starý Kolín, břeh slepého ramene (v jeho SV části) u samoty Na Špandě, cca 2,5 km SV od obce  
souřadnice: 50°1'10.15"N, 15°19'32.22"E  
fytochorion: 11b. Poděbradské Polabí  
datum: 2002-07-05  
náleze: Filip Kolář  
herbář: CB  
projekt: Excerpt Atlas  
ID: 14048115

původní jméno: *Sium latifolium*  
lokality: Veletov: jezírko (S zbytek býv. ramene Labe, lok. Bejkovna), cca 1,8 km až 1,9 km VSV kostela, 200 m n. m. – bažinatý lem  
jezírka; distr. Kolín  
souřadnice: 50°2'5.38"N, 15°19'43.43"E, ± 70m  
nadmořská výška: 200 m  
fytochorion: 11b. Poděbradské Polabí  
datum: 2002-07-05  
náleze: Rudolf Hlaváček  
herbář: HOMP  
projekt: Excerpt Atlas  
ID: 14048121

původní jméno: *Sium latifolium*

lokalita: Sv. Kateřina, "Na hornické", vysychavá slepá labská ramena. Dosti hojně se vyskytující

souřadnice: 50°1'15.67"N, 15°19'38.04"E, ± 260m

fytochorion: 11b. Poděbradské Polabí

datum: 1946-09-14

nálezce: Josef Vepřek

herbář: ROZ

projekt: Excerpt Atlas

poznámka: M. Marek 2009: *Sium latifolium*; měsíc sběru naškrábaný a nejistý

ID: 14048312

původní jméno: *Sium latifolium*

lokalita: St. Kolín

souřadnice: 50°0'54.44"N, 15°17'46.16"E, ± 1500m

fytochorion: 11b. Poděbradské Polabí

datum: 1895-07-25

nálezce: J. Novák

herbář: ROZ

projekt: Excerpt Atlas

poznámka: M. Marek 2009: *Sium latifolium*

ID: 14048306

původní jméno: *Sium latifolium*

lokalita: distr. Kolín. Lžovice: tůň Bejkovna 0,9 km ZJZ od autobusové zastávky v obci. 50°02'05"N, 15°19'45"E

souřadnice: 50°2'5.00"N, 15°19'45.00"E

fytochorion: 11b. Poděbradské Polabí

datum: 2019-08-10

nálezce: Vít Grulich; Alena Vydrová

herbář: BRNU

projekt: Excerpt Atlas

ID: 14093676

lokalita: Svatá Kateřina, břeh slepého ramene Špačkovovo jezero na levém břehu Labe Z od samoty Na hornické, 1,8 km SSZ od kostela v obci

nejbližší obec: Svatý Mikuláš, okres Kutná Hora

souřadnice: 50°1'11.90"N, 15°19'28.20"E

nadmořská výška: 198 m

fytochorion: 11b. Poděbradské Polabí

datum: 1998-09-08

nálezce: Luděk Čech

herbář: herb. L. Čech

projekt: Excerpt Atlas

ID: 14110506

#### **5958b**

lokalita: Bohemia orientalis, districtus Nový Bydžov ad cotam 209 prope vicum Kolesa.

souřadnice: 50°4'52.49"N, 15°28'52.02"E, ± 300m

fytochorion: 15c. Pardubické Polabí

datum: 1942-10

nálezce: Miloš Deyl

herbář: PR

projekt: Excerpt Atlas

poznámka: M. Marek 2004: *Sium latifolium*

ID: 14009258

#### **5958c**

původní jméno: *Sium latifolium*

lokality: Bohemia centr./B. boreo- or.- fyt. okr.: 15 c: Pardubické Polabí- Labské Chrčice: in piscunula semiemissa ad marginem pagi merid. In Phragmiteto infrequenter.

souřadnice: 50°2'51.05"N, 15°24'24.83"E, ± 1000m

fytochorion: 15c. Pardubické Polabí

datum: 2001-07-03

nálezce: Milan Marek

herbář: PR

projekt: Excerpt Atlas

poznámka: M. Marek 2018: *Sium latifolium*

ID: 14009189

původní jméno: *Sium latifolium*

lokality: Les v Polabí mezi Záboří a sv. Kateřinou. Mokřadla a bahniska. Řídce.

souřadnice: 50°0'41.74"N, 15°20'43.46"E, ± 500m

fytochorion: 11b. Poděbradské Polabí

datum: 1946-06-06

nálezce: Josef Vepřek

herbář: PR

projekt: Excerpt Atlas

poznámka: M. Marek 2018: *Sium latifolium*

ID: 14009220

původní jméno: *Sium latifolium*

lokality: Bohemia centr.: distr. Kolín: in fossa ad viam ferream prope pag. Záboří s. fl. Labe, cca 198 m s.m.

souřadnice: 50°1'23.22"N, 15°20'9.81"E, ± 900m

nadmořská výška: 198 m

fytochorion: 11b. Poděbradské Polabí

datum: 1936-06

nálezce: Josef Dostál

herbář: PR

projekt: Excerpt Atlas

poznámka: M. Marek 2018: *Sium latifolium*

ID: 14009276

původní jméno: *Sium latifolium*

lokality: Les v Polabí mezi Záboří a sv. Kateřinou. Bahniska

souřadnice: 50°1'16.12"N, 15°20'8.63"E, ± 400m

fytochorion: 11b. Poděbradské Polabí

datum: 1946-06-06

nálezce: Josef Vepřek

herbář: ROZ

projekt: Excerpt Atlas

poznámka: M. Marek 2009: *Sium latifolium*

ID: 14048314

původní jméno: *Sium latifolium*

lokality: Labská Týnice [= Týnec nad Labem]: kaluže a struhy

souřadnice: 50°2'19.39"N, 15°21'32.18"E, ± 3000m

fytochorion: 15c. Pardubické Polabí

datum: 1895-08-03

nálezce: J. Lukeš

herbář: OLM

projekt: Excerpt Atlas

ID: 14048206

#### 5958d

původní jméno: *Berula erecta*

lokality: Slepé labské rameno u Řečan

souřadnice: 50°2'27.47"N, 15°28'36.88"E, ± 1000m

fytochorion: 15c. Pardubické Polabí

datum: 1973-06-05

nálezce: Pavel Kovář

herbář: MP

projekt: Excerpt Atlas

poznámka: M. Marek 1985: *Sium latifolium*

ID: 14048190



původní jméno: *Sium latifolium*  
lokalita: Řečany n.L., slepé rameno Tišina na levém břehu Labe S obce  
nejbližší obec: Kladruby nad Labem, okres Pardubice  
souřadnice: 50°2'54.62"N, 15°28'52.81"E  
fytochorion: 15c. Pardubické Polabí  
datum: 2001-05-17  
náleze: Helena Faltysová  
pramen: Faltysová Helena RNDr. terenní šetření. 2001.  
projekt: NDOP  
ID: 6995414

#### 5959a

původní jméno: *Sium latifolium*  
lokalita: Chlumec nad Cidlinou – obec Strašov: Strašovský rybník jz. od obce, vlhké louky na sv. břehu (Vých. Čechy)  
souřadnice: 50°5'50.98"N, 15°31'11.89"E, ± 200m  
fytochorion: 15c. Pardubické Polabí  
datum: 1989-07-30  
náleze: J. Štěpánová  
herbář: CB  
projekt: Excerpt Atlas  
ID: 14048112

původní jméno: *Sium latifolium*  
lokalita: Semín - slepé rameno "Na zájezdě" na JV okraje obce  
nejbližší obec: Semín, okres Pardubice  
souřadnice: 50°3'4.65"N, 15°31'32.76"E  
fytochorion: 15c. Pardubické Polabí  
datum: 1991-07-25  
náleze: Helena Faltysová  
pramen: Faltysová Helena RNDr. terenní šetření. 1991.  
projekt: NDOP  
ID: 6988091

původní jméno: *Sium latifolium*  
lokalita: Semín, rameno Zájezdecký  
souřadnice: 50°3'16.20"N, 15°31'28.68"E  
fytochorion: 15c. Pardubické Polabí  
datum: 2013-06-13  
náleze: Helena Faltysová  
pramen: Faltysová Helena (2013): terenní průzkum  
projekt: NDOP  
ID: 10315151

#### 5959b

původní jméno: *Sium latifolium*  
lokalita: Lok.: Křiččín SSZ od Lázní Bohdaneč, rybníčky Truhlíčky v lese 1,2-1,5 km J od obce, jižní rybníček, 230 m n.m.  
souřadnice: 50°5'45.50"N, 15°39'1.20"E  
nadmořská výška: 230 m  
fytochorion: 15c. Pardubické Polabí  
datum: 2010-06-04  
náleze: M. Ducháček  
herbář: PR  
projekt: Excerpt Atlas  
poznámka: M. Marek 2018: *Sium latifolium*  
ID: 14009183

původní jméno: *Sium latifolium*  
lokalita: Lázně Bohdaneč. Rybníky Truhlíčky, obnažené dno v J části rybníka. 50°5'44.3"N, 15°39'2.099"E  
souřadnice: 50°5'44.30"N, 15°39'2.10"E  
fytochorion: 15c. Pardubické Polabí  
datum: 2018-07-26  
náleze: Lenka Bálková  
herbář: MP  
projekt: Excerpt Atlas  
ID: 14048175

původní jméno: *Sium latifolium*

lokality: Lázně Bohdaneč. Rybníky Truhlíčky – spodní ze dvou rybníků, J břeh. 235 m s. m., 50°05'44"N, 15°39'03"E

souřadnice: 50°5'44.00"N, 15°39'3.00"E

nadmořská výška: 235 m

fytochorion: 15c. Pardubické Polabí

datum: 2010-06-04

nálezce: Lenka Šafářová

herbář: MP

projekt: Excerpt Atlas

ID: 14048165

původní jméno: *Sium latifolium*

lokality: okr. Pardubice: Truhlíčky, rybníky v lesním komplexu severně silnice Bohdaneč – Bukovka; na obnažené litorální zóně horního rybníku (před nedávnem vypuštěný); ca 230 m n. m.

souřadnice: 50°5'53.16"N, 15°38'59.05"E, ± 80m

nadmořská výška: 230 m

fytochorion: 15c. Pardubické Polabí

datum: 1980-09-28

nálezce: Milan Marek

herbář: MP

projekt: Excerpt Atlas

ID: 14048188

původní jméno: *Sium latifolium*

lokality: V pobřežních křovinách u rybníka "Trhoňky" u Bukovky. Bohdanečsko.

souřadnice: 50°5'36.80"N, 15°37'21.44"E, ± 250m

fytochorion: 15c. Pardubické Polabí

datum: 1930-07-20

nálezce: Vojtěch Horák

herbář: MP

projekt: Excerpt Atlas

ID: 14048178

původní jméno: *Sium latifolium*

lokality: V křovinách u rybníka neratovského. Neratov u Bohdanče.

souřadnice: 50°5'3.85"N, 15°38'20.97"E, ± 500m

fytochorion: 15c. Pardubické Polabí

datum: 1928-08-16

nálezce: Vojtěch Horák

herbář: MP

projekt: Excerpt Atlas

ID: 14048183

původní jméno: *Sium latifolium*

lokality: Lázně Bohdaneč (distr. Pardubice): břeh rybníka Tichý, cca 50°5'34"N, 15°38'26"E, 230 m n. m.

souřadnice: 50°5'34.00"N, 15°38'26.00"E

nadmořská výška: 230 m

fytochorion: 15c. Pardubické Polabí

datum: 2004-08-19

nálezce: Martin Dančák

herbář: OL

projekt: Excerpt Atlas

ID: 14090850

### 5959c

původní jméno: *Sium latifolium*

lokality: Labětín, PP Labské rameno Votoka východně obce. Přibližně střed segmentu (ohyb ramene), v pobřežní mělké vodě na

vnějším břehu. 207 m s. m., 50°02'09"N, 15°30'33"E

souřadnice: 50°2'9.00"N, 15°30'33.00"E

nadmořská výška: 207 m

fytochorion: 15c. Pardubické Polabí

datum: 2010-07-15

nálezce: Lenka Šafářová

herbář: MP

projekt: Excerpt Atlas

ID: 14048164

původní jméno: *Sium latifolium*  
lokality: okr. Pardubice: Labětín, tůň Votoka 1 km V od vsi  
souřadnice: 50°2'13.48"N, 15°30'28.98"E, ± 250m  
fytochorion: 15c. Pardubické Polabí  
datum: 2010-09-19  
náleze: Jan Rydlo; Jaroslav Rydlo  
herbář: ROZ  
projekt: Excerpt Atlas  
ID: 14048242

původní jméno: *Sium latifolium*  
lokality: okr. Pardubice: Labětín, tůň Votoka 1 km V od vsi  
souřadnice: 50°2'13.48"N, 15°30'28.98"E, ± 250m  
fytochorion: 15c. Pardubické Polabí  
datum: 2000-08-18  
náleze: Jaroslav Rydlo  
herbář: ROZ  
projekt: Excerpt Atlas  
poznámka: M. Marek 2009: *Sium latifolium*  
ID: 14048278

#### 5959d

lokality: okr. Pardubice: Lohenice, Lohenické labiště JZ od vsi  
souřadnice: 50°2'31.44"N, 15°35'42.42"E, ± 300m  
fytochorion: 15c. Pardubické Polabí  
datum: 2000-06-20  
náleze: Jaroslav Rydlo  
herbář: ROZ  
projekt: Excerpt Atlas  
poznámka: M. Marek 2009: *Sium latifolium*  
ID: 14048281

původní jméno: *Sium latifolium*  
lokality: distr. Pardubice; Mělice: zarostlá struha na okraji louky po pravém břehu Labe asi 1 km Z obce  
souřadnice: 50°2'11.49"N, 15°36'10.90"E, ± 200m  
fytochorion: 15c. Pardubické Polabí  
datum: 1976-08-25  
náleze: Jiří Hadinec  
herbář: MP  
projekt: Excerpt Atlas  
ID: 14048181

#### 5960a

původní jméno: *Sium latifolium*  
lokality: Lázně Bohdaneč. NPR Bohdanečský rybník, Dolanská zátoka, S okraj – v tůni mezi rákosím. 218 m s. m., 50°05'49"N,  
15°40'58"E  
souřadnice: 50°5'49.00"N, 15°40'58.00"E  
nadmořská výška: 218 m  
fytochorion: 15c. Pardubické Polabí  
datum: 2015-09-17  
náleze: Lenka Šafářová  
herbář: MP  
projekt: Excerpt Atlas  
ID: 14048171

původní jméno: *Sium latifolium*  
lokality: Okr. Pardubice. Pohránovský rybník  
souřadnice: 50°4'29.23"N, 15°44'34.29"E, ± 600m  
fytochorion: 15c. Pardubické Polabí  
datum: 1981-07-27  
náleze: J. Krátká  
herbář: MP  
projekt: Excerpt Atlas  
ID: 14048191

původní jméno: *Sium latifolium*  
lokalita: Pardubicko: okraj rybn. Pohránovského  
souřadnice: 50°4'29.23"N, 15°44'34.29"E, ± 600m  
fytochorion: 15c. Pardubické Polabí  
datum: 1976-08-19  
náleze: Štěpán Husák  
herbář: ROZ  
projekt: Excerpt Atlas  
poznámka: M. Marek: *Sium latifolium*  
ID: 14048250

původní jméno: *Sium latifolium*  
lokalita: R. Bohdanečský; bahnité břehy, roztrouš. jihových okraj  
souřadnice: 50°5'32.58"N, 15°40'46.26"E, ± 550m  
fytochorion: 15c. Pardubické Polabí  
datum: 1966-07-10  
náleze: František Černošous  
herbář: MP  
projekt: Excerpt Atlas  
ID: 14048192

původní jméno: *Sium latifolium*  
lokalita: Bohdanečsko. V Rajském potoce v lese ("Rozkoš") pod Hrádkem.  
souřadnice: 50°5'1.61"N, 15°42'57.01"E, ± 800m  
fytochorion: 15c. Pardubické Polabí  
datum: 1948-06-14  
náleze: Vojtěch Horák  
herbář: MP  
projekt: Excerpt Atlas  
ID: 14048179

původní jméno: *Sium latifolium*  
lokalita: Pardubice: při Semtínské strouze  
souřadnice: 50°3'22.43"N, 15°43'50.12"E, ± 2000m  
fytochorion: 15c. Pardubické Polabí  
datum: 1891-08  
náleze: Jaroslav Košťál  
herbář: MP  
projekt: Excerpt Atlas  
ID: 14048176

původní jméno: *Sium latifolium*  
lokalita: Kolem Bohdanče  
souřadnice: 50°4'34.87"N, 15°40'48.11"E, ± 3000m  
fytochorion: 15c. Pardubické Polabí  
datum: s. d.  
náleze: Václav Vodák  
herbář: PRC  
projekt: Excerpt Atlas  
ID: 14093456

původní jméno: *Sium latifolium*  
lokalita: Tuně a rybníky kolem Bohdane  
souřadnice: 50°4'34.87"N, 15°40'48.11"E, ± 3000m  
fytochorion: 15c. Pardubické Polabí  
datum: s. d.  
náleze: Václav Vodák  
herbář: PRC  
projekt: Excerpt Atlas  
ID: 14093462

původní jméno: *Sium latifolium*  
lokalita: NPR Bohdanečský rybník  
nejbližší obec: Lázně Bohdaneč, okres Pardubice  
souřadnice: 50°5'40.53"N, 15°40'29.61"E, ± 1284m  
fytochorion: 15c. Pardubické Polabí  
datum: 2005  
náleze: Romana Prausová  
pramen: Prausová R. Floristický IP NPR Bohdanečský rybník a rybník Matka - záv. zpráva. 2005.  
projekt: NDOP  
ID: 6719582

původní jméno: *Sium latifolium*  
lokalita: Dolany, Bohdanečský rybník, Dolanská zátoka rozdělovací hrázka 1  
souřadnice: 50°5'46.12"N, 15°40'51.10"E  
fytochorion: 15c. Pardubické Polabí  
datum: 2014-08-15  
náleze: H. Faltysová  
pramen: Faltysová Helena (2014): terénní průzkum  
projekt: NDOP  
ID: 12021791

původní jméno: *Sium latifolium*  
lokalita: Dolany, Bohdanečský rybník, SZ zátoka, obtokový kanál  
souřadnice: 50°5'52.67"N, 15°39'56.41"E  
fytochorion: 15c. Pardubické Polabí  
datum: 2014-08-15  
náleze: H. Faltysová  
pramen: Faltysová Helena (2014): terénní průzkum  
projekt: NDOP  
ID: 12021854

#### **5960b**

původní jméno: *Sium latifolium*  
lokalita: Stěblová: příkop při železnici k Semtínu asi 1,5 km J od zastávky ca  
souřadnice: 50°5'31.45"N, 15°45'7.05"E  
fytochorion: 15c. Pardubické Polabí  
datum: 1977-09-13  
náleze: Jiří Rybenský  
herbář: MP  
projekt: Excerpt Atlas  
ID: 14048193

#### **5960c**

původní jméno: *Sium latifolium*  
lokalita: Na močále: Lhotka Blatníková. Pardubicko. [zaniklá obec, dnes areál Synthesia Semtín]  
souřadnice: 50°2'52.05"N, 15°42'22.14"E, ± 600m  
fytochorion: 15c. Pardubické Polabí  
datum: 1928-08-10  
náleze: Vojtěch Horák  
herbář: MP  
projekt: Excerpt Atlas  
ID: 14048184

původní jméno: *Sium latifolium*  
lokalita: okres Pardubice. Labiště Lány na Důlku, bahnitý břeh slepého ramene Labe. 213 m n. m.  
souřadnice: 50°2'34.84"N, 15°40'28.72"E, ± 750m  
nadmořská výška: 213 m  
fytochorion: 15c. Pardubické Polabí  
datum: 1999-08-19  
náleze: K. Šotolová  
herbář: OL  
projekt: Excerpt Atlas  
ID: 14090849

**5960d**

původní jméno: *Sium latifolium*  
lokality: Pardubice: "Příkop u Familií" [osada Familie, dnes Pardubice-Slovany]  
souřadnice: 50°2'1.14"N, 15°47'47.32"E, ± 400m  
fytochorion: 15c. Pardubické Polabí  
datum: 1890-08  
náleze: Jaroslav Košťál  
herbář: PR  
projekt: Excerpt Atlas  
poznámka: ; PC089746  
ID: 14009269

původní jméno: *Sium latifolium*  
lokality: Pardubice: luka u Nemošic  
souřadnice: 50°0'50.00"N, 15°48'33.76"E, ± 1300m  
fytochorion: 15c. Pardubické Polabí  
datum: 1888-07-16  
náleze: Josef Zitko  
herbář: PR  
projekt: Excerpt Atlas  
poznámka: M. Marek 2018: *Sium latifolium*  
ID: 14009255

původní jméno: *Sium latifolium*  
lokality: Pardubič  
souřadnice: 50°2'35.92"N, 15°46'30.13"E, ± 2000m  
fytochorion: 15c. Pardubické Polabí  
datum: s. d.  
náleze: P. M. Opiz  
herbář: PR  
projekt: Excerpt Atlas  
poznámka: M. Marek 2018: *Sium latifolium*; PC089781  
ID: 14009241

původní jméno: *Sium latifolium*  
lokality: Pardubice. Polabiny.  
souřadnice: 50°2'33.82"N, 15°45'45.68"E, ± 700m  
fytochorion: 15c. Pardubické Polabí  
datum: 1978-07-12  
náleze: Jiří Matějček  
herbář: MP  
projekt: Excerpt Atlas  
ID: 14048174

původní jméno: *Sium latifolium*  
lokality: Pardubice-Polabiny, slepé rameno Labe Z od kolejí VŠCHT  
souřadnice: 50°2'43.58"N, 15°45'55.07"E, ± 250m  
fytochorion: 15c. Pardubické Polabí  
datum: 1976-07-10  
náleze: Lenka Motýlová  
herbář: SUM  
projekt: Excerpt Atlas  
ID: 14048235

původní jméno: *Sium latifolium*  
lokality: Pardubice: příkop u Familií [osada Familie – dnes předměstí Slovany]  
souřadnice: 50°2'1.14"N, 15°47'47.32"E, ± 400m  
fytochorion: 15c. Pardubické Polabí  
datum: s. d.  
náleze: Jaroslav Košťál  
herbář: MP  
projekt: Excerpt Atlas  
ID: 14048182

původní jméno: *Sium latifolium*  
lokality: Pardubice, příkop u Familí [osada Familie, dnes Pardubice-Slovany]  
souřadnice: 50°2'1.14"N, 15°47'47.32"E, ± 400m  
fytochorion: 15c. Pardubické Polabí  
datum: 1890-08  
náleze: Jaroslav Košťál  
herbář: BRNU  
projekt: Excerpt Atlas  
ID: 14093657

původní jméno: *Sium latifolium*  
lokality: Nemošice, u Pardubic  
souřadnice: 50°0'50.00"N, 15°48'33.76"E, ± 1300m  
fytochorion: 15c. Pardubické Polabí  
datum: 1888-07-16  
náleze: Josef Zitko  
herbář: BRNU  
projekt: Excerpt Atlas  
ID: 14093654

#### 5961a

původní jméno: *Sium latifolium*  
lokality: okres Pardubice: Sezemice – v rákosinách a na mokré louce u V okraje rybníku Labská (přítoková část). Roztroušeně; cca 220 m n. m.  
souřadnice: 50°4'26.74"N, 15°52'21.90"E, ± 100m  
nadmořská výška: 220 m  
fytochorion: 15c. Pardubické Polabí  
datum: 1980-08-16  
náleze: Milan Marek  
herbář: MP  
projekt: Excerpt Atlas  
ID: 14048189

původní jméno: *Sium latifolium*  
lokality: Labský rybník [= rybník Labská u Sezemic]  
souřadnice: 50°4'28.01"N, 15°52'5.60"E, ± 390m  
fytochorion: 15c. Pardubické Polabí  
datum: 1932  
náleze: Jan Hadač  
herbář: MP  
projekt: Excerpt Atlas  
ID: 14048177

#### 5961c

původní jméno: Sevlák široolistý  
lokality: Příkop "V ohrádkách" u Hostovic  
souřadnice: 50°0'30.63"N, 15°52'54.20"E, ± 250m  
fytochorion: 15c. Pardubické Polabí  
datum: 1927-06-14  
náleze: R. Matoušková  
herbář: PRC  
projekt: Excerpt Atlas  
ID: 14093472

#### 6057b

původní jméno: *Sium latifolium*  
lokality: Nové Dvory, při struze, vytékající z obory Kačiny (při mostu okres. silnice). Hojný  
souřadnice: 49°59'34.29"N, 15°19'33.23"E  
fytochorion: 11b. Poděbradské Polabí  
datum: 1944-07-31  
náleze: Josef Vepřek  
herbář: ROZ  
projekt: Excerpt Atlas  
poznámka: M. Marek 2009: *Sium latifolium*  
ID: 14048313

původní jméno: *Sium latifolium*  
lokality: Nové Dvory, při struze vytékající z obory Kačiny, poblíž mostu okres. silnice. Hojný.  
souřadnice: 49°59'33.73"N, 15°19'34.47"E  
fytochorion: 11b. Poděbradské Polabí  
datum: 1944-07-31  
náleze: Josef Vepřek  
herbář: PRC  
projekt: Excerpt Atlas  
ID: 14093434

#### 6058a

původní jméno: *Sium latifolium*  
lokality: Obora u zámku "Kačina" (Svatý Mikuláš). Stojaté vody v oboře. Řídce.  
souřadnice: 49°58'58.27"N, 15°20'3.75"E, ± 250m  
fytochorion: 11b. Poděbradské Polabí  
datum: 1941-09-04  
náleze: Josef Vepřek  
herbář: PRC  
projekt: Excerpt Atlas  
ID: 14093427

původní jméno: *Sium latifolium*  
lokality: Polabí: ad piscinam prope "Husa" haud procul ab Kutná Hora copiose [zaniklý Mikulášský rybník – Studenetzter Teich]  
souřadnice: 49°59'9.38"N, 15°21'32.98"E, ± 750m  
fytochorion: 11b. Poděbradské Polabí  
datum: 1902-09  
náleze: Karel Domin  
herbář: PRC  
projekt: Excerpt Atlas  
ID: 14093461

původní jméno: *Sium latifolium*  
lokality: a0003\_134106\_19\_L1  
nejbližší obec: Nové Dvory u Kutné Hory, okres Kutná Hora  
souřadnice: 49°58'55.31"N, 15°19'59.92"E, ± 220m  
fytochorion: 11b. Poděbradské Polabí  
datum: 2003  
náleze: Jarmila Lončáková  
pramen: Jarmila Lončáková. a0003: a0003. 2003.  
projekt: NDOP  
ID: 3864697

#### 6060b

původní jméno: *Sium latifolium*  
lokality: u Chrudimi  
souřadnice: 49°57'10.90"N, 15°47'58.20"E, ± 2500m  
fytochorion: 15c. Pardubické Polabí  
datum: 1864  
náleze: Ruda  
herbář: PR  
projekt: Excerpt Atlas  
poznámka: M. Marek 2018: *Sium latifolium*  
ID: 14009235

#### 6065d

původní jméno: *Sium latifolium*  
lokality: Za Lanškrounem v Querceto-Fraxinetum  
souřadnice: 49°54'45.17"N, 16°36'14.69"E, ± 3000m  
fytochorion: 63j. Lanškrounská kotlina  
datum: 1967-06-02  
náleze: L. Vaněčková  
herbář: BRNM  
projekt: Excerpt Atlas  
ID: 14048047



**6167d**

původní jméno: *Sium latifolium*  
lokalita: Lukavice, flood dike between Lukavice and Bohuslavice villagesw 0,5 km SE of the village  
souřadnice: 49°49'13.00"N, 16°55'37.00"E  
nadmořská výška: 260 m  
fytochorion: 72. Zábřežsko-uničovský úval  
datum: 1992-06-10  
náleze: M. Duchoslav  
pramen: Duchoslav M. (1997): The present state of meadow vegetation (*Molinio-Arrhenatheretea*) in the Morava river floodplain (Hornomoravský úval area). - Zpr. Čes. Bot. Společ., Praha, Mater. 15: 131-176.  
projekt: ČNFD  
ID: 1908130

**6267b**

původní jméno: *Sium latifolium*  
lokalita: Moravia sept.: distr. Olomouc: paludosis ad ped. collis Vrabec pr. pag. Moravičany ad opp. Mohelnice, 250 m  
souřadnice: 49°45'53.23"N, 16°58'57.12"E, ± 1000m  
fytochorion: 71a. Bouzovská pahorkatina  
datum: 1966-07-11  
náleze: Josef Dostál  
herbář: PR  
projekt: Excerpt Atlas  
poznámka: M. Marek 2018: *Sium latifolium*  
ID: 14009207

**6268c**

původní jméno: *Sium latifolium*  
lokalita: Moravia sept.: distr. Olomouc: ad rivulem Malá voda inter pagg. Mladeč et Řivice pr. opp. Litovel, 235 m  
souřadnice: 49°42'52.00"N, 17°0'23.00"E, ± 600m  
fytochorion: 71a. Bouzovská pahorkatina  
datum: 1966-05-27  
náleze: Josef Dostál  
herbář: PR  
projekt: Excerpt Atlas  
poznámka: M. Marek 2018: *Sium latifolium*  
ID: 14009208

původní jméno: *Sium latifolium*  
lokalita: Moravia sept.: distr. Olomouc: ad ripam paludosam riv. Malá voda inter pagg. Mladeč et Řivice pr. opp. Litovel, 235 m  
souřadnice: 49°42'52.00"N, 17°0'23.00"E, ± 650m  
fytochorion: 71a. Bouzovská pahorkatina  
datum: 1966-05-27  
náleze: Josef Dostál  
herbář: PR  
projekt: Excerpt Atlas  
poznámka: M. Marek 2018: *Sium latifolium*  
ID: 14009209

původní jméno: *Sium latifolium*  
lokalita: Litovel: louky při okraji lesa poblíž Mladče. 220 m  
souřadnice: 49°42'37.82"N, 17°1'15.01"E, ± 500m  
fytochorion: 71a. Bouzovská pahorkatina  
datum: 1965-09-02  
náleze: B. Šula  
herbář: OLM  
projekt: Excerpt Atlas  
ID: 14048203

původní jméno: *Sium latifolium*  
lokalita: Mokřady při trati u Litovle  
souřadnice: 49°42'26.90"N, 17°4'20.42"E, ± 1100m  
fytochorion: 72. Zábřežsko-uničovský úval  
datum: 1886-08-18  
náleze: Václav Spitzner  
herbář: BRNU  
projekt: Excerpt Atlas  
ID: 14093662

**6369c**

původní jméno: *Sium latifolium*  
lokalita: Olomouc: PR Plané loučky; 214 m  
souřadnice: 49°37'18.79"N, 17°13'56.49"E  
nadmořská výška: 214 m  
fytochorion: 21b. Hornomoravský úval  
datum: 1992-08-21  
náleze: Milan Štech  
herbář: CBFS  
projekt: Excerpt Atlas  
ID: 13990179

původní jméno: *Sium latifolium*  
lokalita: Moravia boreal.: distr. Olomouc: in pratis humidis ap. pag. Řepčín., cca 225 m s.m.  
souřadnice: 49°37'6.01"N, 17°13'59.26"E, ± 1200m  
nadmořská výška: 225 m  
fytochorion: 21b. Hornomoravský úval  
datum: 1966-08  
náleze: Josef Dostál  
herbář: PR  
projekt: Excerpt Atlas  
poznámka: M. Marek 2018: *Sium latifolium*  
ID: 14009200

původní jméno: *Sium latifolium*  
lokalita: Moravia boreal.: distr. Olomouc: in aquis stagnantibus ad rivulum Mlýnský prope pag. Řepčín, cca 220 m s.m.  
souřadnice: 49°37'50.88"N, 17°14'1.83"E, ± 500m  
nadmořská výška: 220 m  
fytochorion: 21b. Hornomoravský úval  
datum: 1966-08  
náleze: Josef Dostál  
herbář: PR  
projekt: Excerpt Atlas  
poznámka: M. Marek 2004: *Sium latifolium*  
ID: 14009224

původní jméno: *Sium latifolium*  
lokalita: Olmütz [= Olomouc]: Wiesengräben bei Hatschein [= Hejčín].  
souřadnice: 49°36'28.80"N, 17°14'25.72"E, ± 1000m  
fytochorion: 21b. Hornomoravský úval  
datum: 1930-08  
náleze: H. Laus  
herbář: PR  
projekt: Excerpt Atlas  
poznámka: M. Marek 2018: *Sium latifolium*  
ID: 14009203

původní jméno: *Sium latifolium*  
lokalita: Olomouc, Řepčín. Mokré louky za Řepčínem.  
souřadnice: 49°36'57.54"N, 17°13'46.84"E, ± 1000m  
fytochorion: 21b. Hornomoravský úval  
datum: 1980  
náleze: Č. Deyl  
herbář: OLM  
projekt: Excerpt Atlas  
ID: 14048197

původní jméno: *Sium latifolium*  
lokalita: Olomouc: louky mezi Horkou a Řepčínem. 214 m  
souřadnice: 49°37'25.40"N, 17°13'55.73"E, ± 850m  
fytochorion: 21b. Hornomoravský úval  
datum: 1965-09-05  
náleze: B. Šula  
herbář: OLM  
projekt: Excerpt Atlas  
ID: 14048202

původní jméno: *Sium latifolium*  
lokalita: Olomouc-Řepčín. Plané loučky, ostřicová bažinka u Pod. pískoven  
souřadnice: 49°37'34.06"N, 17°13'50.55"E, ± 100m  
fytochorion: 21b. Hornomoravský úval  
datum: 1957-08-28  
nálezce: Č. Deyl  
herbář: OLM  
projekt: Excerpt Atlas  
ID: 14048212

původní jméno: *Sium latifolium*  
lokalita: Olomouc, Řepčín. Za železárnami v močále  
souřadnice: 49°36'58.84"N, 17°13'56.11"E, ± 650m  
fytochorion: 21b. Hornomoravský úval  
datum: 1954  
nálezce: Č. Deyl  
herbář: OLM  
projekt: Excerpt Atlas  
ID: 14048199

původní jméno: *Sium latifolium*  
lokalita: Olomouc: kolem strouhy u Hejčína  
souřadnice: 49°36'23.55"N, 17°14'34.14"E, ± 300m  
fytochorion: 21b. Hornomoravský úval  
datum: 1941-08  
nálezce: Josef Otruba  
herbář: OLM  
projekt: Excerpt Atlas  
ID: 14048205

původní jméno: *Sium latifolium*  
lokalita: Olomouc – močály u Řepčína  
souřadnice: 49°36'57.54"N, 17°13'46.84"E, ± 1000m  
fytochorion: 21b. Hornomoravský úval  
datum: 1940-07  
nálezce: Josef Otruba  
herbář: OLM  
projekt: Excerpt Atlas  
ID: 14048210

původní jméno: *Sium latifolium*  
lokalita: Olmütz, Graben b. Hatschein [= Olomouc-Hejčín]  
souřadnice: 49°36'23.55"N, 17°14'34.14"E, ± 300m  
fytochorion: 21b. Hornomoravský úval  
datum: 1935-08  
nálezce: Heinrich Laus  
herbář: OLM  
projekt: Excerpt Atlas  
ID: 14048209

původní jméno: *Sium latifolium*  
lokalita: Aus einem Wassergraben auf der Wiese östlich von Hatschein [= Olomouc-Hejčín]  
souřadnice: 49°36'12.23"N, 17°14'50.52"E, ± 250m  
fytochorion: 21b. Hornomoravský úval  
datum: 1926-08  
nálezce: Josef Lukas  
herbář: SUM  
projekt: Excerpt Atlas  
ID: 14048231

původní jméno: *Sium latifolium*  
lokalita: Aus einem Wiesengraben hinter der Hatscheiner Mühle [= zaniklý Hejčínský mlýn]  
souřadnice: 49°36'23.55"N, 17°14'34.14"E  
fytochorion: 21b. Hornomoravský úval  
datum: 1926-08-05  
náleze: Josef Lukas  
herbář: SUM  
projekt: Excerpt Atlas  
ID: 14048233

původní jméno: *Sium latifolium*  
lokalita: Wiesengraben zwischen Hatschein und Laska [= Olomouc, mezi Hejčínem a Lazcemí]  
souřadnice: 49°36'12.23"N, 17°14'50.52"E, ± 250m  
fytochorion: 21b. Hornomoravský úval  
datum: 1925-10  
náleze: Josef Lukas  
herbář: SUM  
projekt: Excerpt Atlas  
ID: 14048234

původní jméno: *Sium latifolium*  
lokalita: Olomouc-Řepčín, in pratis humidis  
souřadnice: 49°37'18.66"N, 17°13'57.81"E, ± 700m  
fytochorion: 21b. Hornomoravský úval  
datum: 1966-08-01  
náleze: V. Velíšek  
herbář: OL  
projekt: Excerpt Atlas  
ID: 14090848

původní jméno: *Oenanthe aquatica*  
lokalita: Řepčín u Olomouce  
souřadnice: 49°37'18.66"N, 17°13'57.81"E, ± 700m  
fytochorion: 21b. Hornomoravský úval  
datum: 1961-06  
náleze: V. Bednář  
herbář: OL  
projekt: Excerpt Atlas  
poznámka: B. Trávníček 1985: *Sium latifolium*  
ID: 14090845

původní jméno: *Sium latifolium*  
lokalita: Olomouc-Řepčín, mrtvá ramena Mlýnského potoka blíže Chomoutova  
souřadnice: 49°37'18.66"N, 17°13'57.81"E, ± 700m  
fytochorion: 21b. Hornomoravský úval  
datum: 1961-09-01  
náleze: V. Velíšek  
herbář: OL  
projekt: Excerpt Atlas  
ID: 14090847

původní jméno: *Sium latifolium*  
lokalita: Horka nad Moravou: rezervace Plané loučky, 2,25 km JZ od kostela ve vsi; nesečený okraj střídavě vlhké louky a rákosiny. S.  
m. 214 m, 49°37'33"N, 17°13'53"E  
souřadnice: 49°37'33.00"N, 17°13'53.00"E  
nadmořská výška: 214 m  
fytochorion: 21b. Hornomoravský úval  
datum: 2017-08-16  
náleze: Vojtěch Sedláček  
herbář: BRNU  
projekt: Excerpt Atlas  
ID: 14093677

původní jméno: *Sium latifolium*  
lokalita: Olomouc: přikopy u Hejčína  
souřadnice: 49°36'28.80"N, 17°14'25.72"E, ± 1000m  
fytochorion: 21b. Hornomoravský úval  
datum: 1929-08  
náleze: Heinrich Laus  
herbář: OSM  
projekt: Excerpt Atlas  
ID: 14099400

původní jméno: *Sium latifolium*  
lokalita: Louky mezi Řepčínem a Horkou; 214 m  
souřadnice: 49°37'16.15"N, 17°13'42.21"E, ± 1000m  
nadmořská výška: 214 m  
fytochorion: 21b. Hornomoravský úval  
datum: 1965-09-05  
náleze: B. Šula  
herbář: OP  
projekt: Excerpt Atlas  
ID: 14100365

původní jméno: *Sium latifolium*  
lokalita: Horka nad Moravou, louky v S části přírodní rezervace Plané loučky, asi 1,1 km SSV od železniční stanice Olomouc-Řepčín  
nejbližší obec: Horka nad Moravou, okres Olomouc  
souřadnice: 49°37'30.70"N, 17°13'54.70"E, ± 100m  
nadmořská výška: 215 m  
fytochorion: 21b. Hornomoravský úval  
datum: 2015-07-17  
náleze: Martin Dančák  
pramen: not.  
projekt: FK ČBS  
ID: 13475199

původní jméno: *Sium latifolium*  
lokalita: Horka nad Moravou, východní břehy pískovny Poděbrady, asi 1,1 km SSV od železniční stanice Olomouc-Řepčín  
nejbližší obec: Horka nad Moravou, okres Olomouc  
souřadnice: 49°37'33.00"N, 17°13'41.70"E, ± 200m  
nadmořská výška: 215 m  
fytochorion: 21b. Hornomoravský úval  
datum: 2015-07-17  
náleze: Martin Dančák  
pramen: not.  
projekt: FK ČBS  
ID: 13475228

#### 6369d

původní jméno: *Sium latifolium*  
lokalita: Olmütz: Gräben bei Laska [= Olomouc-Lazce]  
souřadnice: 49°36'8.02"N, 17°15'12.15"E, ± 350m  
fytochorion: 21b. Hornomoravský úval  
datum: 1932-08  
náleze: Heinrich Laus  
herbář: MMI  
projekt: Excerpt Atlas  
ID: 14048162

původní jméno: *Sium latifolium*  
lokalita: Wiesengraben beim Černowierer Wald [Olomouc-Černovír, Černovírský les]  
souřadnice: 49°37'15.00"N, 17°16'13.94"E, ± 450m  
fytochorion: 21b. Hornomoravský úval  
datum: 1884-07-27  
náleze: Josef Lukas  
herbář: SUM  
projekt: Excerpt Atlas  
ID: 14048232

původní jméno: *Sium latifolium*  
lokality: Olmütz: Graben bei Laska [= Olomouc-Lazce]  
souřadnice: 49°36'8.02"N, 17°15'12.15"E, ± 350m  
fytochorion: 21b. Hornomoravský úval  
datum: 1932-07  
náleze: Heinrich Laus  
herbář: PRC  
projekt: Excerpt Atlas  
ID: 14093431

původní jméno: *Sium latifolium*  
lokality: Hradisko pr. Olomouc [= Klášterní Hradisko]  
souřadnice: 49°36'10.95"N, 17°15'50.34"E, ± 600m  
fytochorion: 21b. Hornomoravský úval  
datum: 1903  
náleze: F. Čouka  
herbář: BRNU  
projekt: Excerpt Atlas  
ID: 14093655

#### 6468d

původní jméno: *Sium latifolium*  
lokality: U Smržic  
souřadnice: 49°30'16.12"N, 17°6'6.09"E, ± 1500m  
fytochorion: 21a. Hanácká pahorkatina  
datum: s. d.  
náleze: V. Spitzner  
pramen: Formánek, II, 2. 1897, p. 1216 fide Anonymus (1936–1945): Rozpisy floristické literatury do roku 1945. – Ms. [tzv. „Dominův materiál“; depon. in: Botanický ústav AV ČR, Průhonice]  
projekt: Excerpt Atlas  
ID: 14093965

#### 6469a

původní jméno: *Sium latifolium*  
lokality: Powel b. Olmütz [= Olomouc-Povel]  
souřadnice: 49°34'10.59"N, 17°14'44.21"E, ± 600m  
fytochorion: 21a. Hanácká pahorkatina  
datum: 1905-07  
náleze: Heinrich Laus  
herbář: BRNM  
projekt: Excerpt Atlas  
ID: 14048057

#### 6469b

původní jméno: *Sium latifolium*  
lokality: Sümpfe b. Olmütz  
souřadnice: 49°35'36.88"N, 17°15'19.93"E, ± 3500m  
fytochorion: 21b. Hornomoravský úval  
datum: 1919-07  
náleze: Heinrich Laus  
herbář: OLM  
projekt: Excerpt Atlas  
ID: 14048208

původní jméno: *Sium latifolium*  
lokality: Sümpfe bei Olmütz  
souřadnice: 49°35'37.97"N, 17°15'4.47"E, ± 3500m  
fytochorion: 21b. Hornomoravský úval  
datum: 1908-08  
náleze: Heinrich Laus  
herbář: BRNM;SUM  
projekt: Excerpt Atlas  
ID: 14048053

původní jméno: *Sium latifolium*  
lokalita: Ol [= Olomouc]  
souřadnice: 49°35'36.88"N, 17°15'19.93"E, ± 3500m  
fytochorion: 21b. Hornomoravský úval  
datum: s. d.  
náleze: Otto Leneček  
herbář: PRC  
projekt: Excerpt Atlas  
ID: 14093441

původní jméno: *Sium latifolium*  
lokalita: Olmütz [= Olomouc]  
souřadnice: 49°35'36.88"N, 17°15'19.93"E, ± 3500m  
fytochorion: 21b. Hornomoravský úval  
datum: 1908-08  
náleze: Heinrich Laus  
herbář: BRNU  
projekt: Excerpt Atlas  
ID: 14093665

#### 6469d

původní jméno: *Sium latifolium*  
lokalita: Olomouc, Grygov. Potůčky u obce.  
souřadnice: 49°32'10.62"N, 17°18'16.13"E, ± 1300m  
fytochorion: 21a. Hanácká pahorkatina  
datum: 1954  
náleze: Č. Deyl  
herbář: OLM  
projekt: Excerpt Atlas  
ID: 14048198

původní jméno: *Sium latifolium*  
lokalita: Olmütz: Gräben bei Grügau [= Grygov]  
souřadnice: 49°32'10.62"N, 17°18'16.13"E, ± 1300m  
fytochorion: 21a. Hanácká pahorkatina  
datum: 1929-08  
náleze: Heinrich Laus  
herbář: OLM  
projekt: Excerpt Atlas  
ID: 14048207

původní jméno: *Sium latifolium*  
lokalita: Malá pískovna u silnice JV od Tážal J od Olomouce; 205 m n. m.  
souřadnice: 49°31'38.75"N, 17°15'42.64"E  
nadmořská výška: 205 m  
fytochorion: 21b. Hornomoravský úval  
datum: 2009-08-25  
náleze: Tomáš Vynikal  
herbář: OL  
projekt: Excerpt Atlas  
ID: 14090844

#### 6568a

původní jméno: *Sium latifolium*  
lokalita: Za Zlechovem  
souřadnice: 49°27'56.39"N, 17°1'37.13"E, ± 500m  
fytochorion: 71c. Dražanské podhůří  
datum: s. d.  
náleze: V. Spitzner  
pramen: Formánek, II, 2. 1897, p. 1216 fide Anonymus (1936–1945): Rozpisy floristické literatury do roku 1945. – Ms. [tzv. „Dominův materiál“; depon. in: Botanický ústav AV ČR, Průhonice]  
projekt: Excerpt Atlas  
ID: 14093966

**6568b**

původní jméno: *Sium latifolium*  
lokalita: U Prostějova  
souřadnice: 49°28'53.02"N, 17°7'3.06"E, ± 3500m  
fytochorion: 21a. Hanácká pahorkatina  
datum: 1900  
náleze: B. Goldmann  
herbář: OL  
projekt: Excerpt Atlas  
ID: 14090846

**6568d**

původní jméno: *Sium latifolium*  
lokalita: U Kelčic  
souřadnice: 49°24'1.84"N, 17°6'42.40"E, ± 1000m  
fytochorion: 21a. Hanácká pahorkatina  
datum: s. d.  
náleze: V. Spitzner  
pramen: Formánek, II, 2. 1897, p. 1216 fide Anonymus (1936–1945): Rozpisy floristické literatury do roku 1945. – Ms. [tzv. „Dominův materiál“; depon. in: Botanický ústav AV ČR, Průhonice]  
projekt: Excerpt Atlas  
ID: 14093964

**6569a**

původní jméno: *Sium latifolium*  
lokalita: Hrdibořice u Olomouce, vodní příkopy u rybn. Husák a rybn. Raška  
souřadnice: 49°29'4.49"N, 17°13'28.47"E, ± 380m  
fytochorion: 21b. Hornomoravský úval  
datum: 1986-07-17  
náleze: Štěpán Husák  
herbář: ROZ  
projekt: Excerpt Atlas  
poznámka: M. Marek 2007: *Sium latifolium*  
ID: 14048249

**6569c**

původní jméno: *Sium latifolium*  
lokalita: Bedihošť  
souřadnice: 49°26'45.61"N, 17°9'57.38"E, ± 1200m  
fytochorion: 21b. Hornomoravský úval  
datum: 1893  
náleze: Josef Uličný  
herbář: ZMT  
projekt: Excerpt Atlas  
ID: 14048238

původní jméno: *Sium latifolium*  
lokalita: Bedihoscht [= Bedihošť]  
souřadnice: 49°26'45.61"N, 17°9'55.06"E, ± 1100m  
fytochorion: 21b. Hornomoravský úval  
datum: s. d.  
náleze: J. Uličný  
herbář: BRNU  
projekt: Excerpt Atlas  
ID: 14093652

**6569d**



původní jméno: *Sium latifolium*  
lokalita: Moravia centr.: in silva humida Troubky dicta ad pag. Chropyně, 190 m  
souřadnice: 49°24'14.38"N, 17°19'3.17"E, ± 2500m  
nadmořská výška: 190 m  
fytochorion: 21b. Hornomoravský úval  
datum: 1965-07  
náleze: Josef Dostál  
herbář: PR  
projekt: Excerpt Atlas  
poznámka: M. Marek 2018: *Sium latifolium*  
ID: 14009198

původní jméno: *Sium latifolium*  
lokalita: Moravia centr.: in silva humida Troubky dicta ad pag. Chropyně, 190 m s.m.  
souřadnice: 49°24'14.38"N, 17°19'3.17"E, ± 2500m  
nadmořská výška: 190 m  
fytochorion: 21b. Hornomoravský úval  
datum: 1965-08  
náleze: Josef Dostál; Bednář  
herbář: PR  
projekt: Excerpt Atlas  
poznámka: M. Marek 2018: *Sium latifolium*  
ID: 14009201

původní jméno: *Sium latifolium*  
lokalita: Klopotovice\_2770025  
nejbližší obec: Klopotovice, okres Prostějov  
souřadnice: 49°26'45.64"N, 17°16'4.51"E, ± 445m  
fytochorion: 21b. Hornomoravský úval  
datum: 2007-05-31  
náleze: Michaela Hodulíková  
pramen: Hodulíková M. Aktualizace vrstvy mapování biotopů ČR: Aktualizace mapovacího okrsku cz0277. AOPK ČR, Praha, 2008.  
projekt: NDOP  
ID: 5333551

#### **6654d**

původní jméno: *Sium latifolium*  
lokalita: V tůních pod splavem bývalého rybníka u Borku blíže Košic nedaleko Soběslavi, též v potoce z tohoto bývalého rybníka tekoucím  
souřadnice: 49°20'48.90"N, 14°45'24.43"E  
fytochorion: 39. Třeboňská pánev  
datum: 1876-09-12  
náleze: J. Vítoušek  
herbář: BRNU  
projekt: Excerpt Atlas  
poznámka: druhé datum uvedené na schedě: VIII. 1879  
ID: 14093661; Nejistý záznam, v mapě označen otazníkem

#### **6668a**

původní jméno: *Sium latifolium*  
lokalita: U Otaslavic  
souřadnice: 49°23'10.82"N, 17°4'17.18"E, ± 1000m  
fytochorion: 21a. Hanácká pahorkatina  
datum: s. d.  
náleze: V. Spitzner  
pramen: Formánek, II, 2. 1897, p. 1216 fide Anonymus (1936–1945): Rozpisy floristické literatury do roku 1945. – Ms. [tzv. „Dominův materiál“; depon. in: Botanický ústav AV ČR, Průhonice]  
projekt: Excerpt Atlas  
ID: 14093963

**6669b**

původní jméno: *Sium latifolium*  
lokalita: Kojetín, okr. Přerov u lužního lesa  
souřadnice: 49°23'54.76"N, 17°18'49.70"E, ± 1500m  
fytochorion: 21b. Hornomoravský úval  
datum: 1980-08-16  
náleze: L. Reitmayerová  
herbář: PR  
projekt: Excerpt Atlas  
poznámka: M. Marek 2018: *Sium latifolium*  
ID: 14009191

původní jméno: *Sium latifolium*  
lokalita: Moravia centralis, Kojetín: in pratis loco Jezírko dicto, cca 180 m s.m.  
souřadnice: 49°21'15.88"N, 17°18'47.14"E, ± 2500m  
fytochorion: 21b. Hornomoravský úval  
datum: 1947-08-20  
náleze: J. Reitmayer  
herbář: PR  
projekt: Excerpt Atlas  
poznámka: M. Marek 2018: *Sium latifolium*  
ID: 14009210

původní jméno: *Sium latifolium*  
lokalita: Moravia centralis, Kojetín: in pratis loco Jezírko dicto, cca 180 m s.m.  
souřadnice: 49°21'15.88"N, 17°18'47.14"E, ± 2500m  
fytochorion: 21b. Hornomoravský úval  
datum: 1945-08-20  
náleze: J. Reitmayer  
herbář: PR  
projekt: Excerpt Atlas  
poznámka: M. Marek 2018: *Sium latifolium*  
ID: 14009215

původní jméno: *Sium latifolium*  
lokalita: Moravia: in paludosis ad opp. Kojetín.  
souřadnice: 49°23'54.76"N, 17°18'49.70"E, ± 1500m  
fytochorion: 21b. Hornomoravský úval  
datum: 1933-07  
náleze: F. Weber  
herbář: PR  
projekt: Excerpt Atlas  
poznámka: M. Marek 2018: *Sium latifolium*  
ID: 14009212

původní jméno: *Sium latifolium*  
lokalita: Kojetín: in pratis loco Jezírko dicto, cca 180 m s. m.  
souřadnice: 49°21'15.88"N, 17°18'47.14"E, ± 2500m  
nadmořská výška: 180 m  
fytochorion: 21b. Hornomoravský úval  
datum: 1947-08-20  
náleze: J. Reitmayer  
herbář: BRNM;OLM;BRNU;OP  
projekt: Excerpt Atlas  
ID: 14048081

původní jméno: *Sium latifolium*  
lokalita: Bařiny podél silnice do Kojetína  
souřadnice: 49°21'4.19"N, 17°19'36.13"E, ± 1300m  
fytochorion: 21b. Hornomoravský úval  
datum: 1910-07  
náleze: s. coll.  
herbář: GM  
projekt: Excerpt Atlas  
ID: 14048118

původní jméno: *Sium latifolium*  
lokality: Kojetín: in pratis loco Jezírko dicto, cca 180 m s. m.  
souřadnice: 49°21'15.88"N, 17°18'47.14"E, ± 2500m  
fytochorion: 21b. Hornomoravský úval  
datum: 1947-08-20  
náleze: J. Reitmayer  
herbář: PRC  
projekt: Excerpt Atlas  
ID: 14093444

původní jméno: *Sium latifolium*  
lokality: Kojetín – nový rybník  
souřadnice: 49°21'29.62"N, 17°18'17.98"E, ± 230m  
fytochorion: 21b. Hornomoravský úval  
datum: 1955-08-07  
náleze: L. Reitmayerová  
herbář: BRNU  
projekt: Excerpt Atlas  
ID: 14093669

#### 6669d

původní jméno: *Sium latifolium*  
lokality: Moravia centr.: distr. Prostějov: in pratis ad ripam rivi Haná ad opp. Kojetín, 195 m s.m.  
souřadnice: 49°20'16.48"N, 17°18'6.55"E, ± 1000m  
nadmořská výška: 195 m  
fytochorion: 21b. Hornomoravský úval  
datum: 1966-08-20  
náleze: L. Reitmayerová  
herbář: PR  
projekt: Excerpt Atlas  
poznámka: M. Marek 2018: *Sium latifolium*  
ID: 14009199

původní jméno: *Sium latifolium*  
lokality: Kojetín, louky u Hané (rostlina v hustém travnatém porostu)  
souřadnice: 49°20'16.24"N, 17°18'9.18"E, ± 1200m  
fytochorion: 21b. Hornomoravský úval  
datum: 1957-08-06  
náleze: L. Reitmayerová  
herbář: BRNM  
projekt: Excerpt Atlas  
ID: 14048073

původní jméno: *Sium latifolium*  
lokality: Kojetín, mokrá louka na levém břehu Hané  
souřadnice: 49°20'16.24"N, 17°18'9.18"E, ± 1200m  
fytochorion: 21b. Hornomoravský úval  
datum: 1966-08-20  
náleze: L. Reitmayerová  
herbář: PRC  
projekt: Excerpt Atlas  
ID: 14093445

původní jméno: *Sium latifolium* α *subcordatum*  
lokality: Příkopy vodní u tratě u Kojetína  
souřadnice: 49°20'58.31"N, 17°19'7.81"E, ± 750m  
fytochorion: 21b. Hornomoravský úval  
datum: 1885-06-29  
náleze: Václav Spitzner  
herbář: BRNU  
projekt: Excerpt Atlas  
ID: 14093663

**6670a**

původní jméno: *Sium latifolium*  
lokality: Kojetín na Hané, tůňky při trati do Chropyně.  
souřadnice: 49°21'39.45"N, 17°21'6.23"E, ± 500m  
fytochorion: 21b. Hornomoravský úval  
datum: 1965-06-16  
náleze: L. Reitmayerová  
herbář: PR  
projekt: Excerpt Atlas  
poznámka: M. Marek 2018: *Sium latifolium*  
ID: 14009214

původní jméno: *Sium latifolium*  
lokality: Kojetín, Suché louky  
souřadnice: 49°21'11.69"N, 17°20'24.36"E, ± 500m  
fytochorion: 21b. Hornomoravský úval  
datum: 1961-08-20  
náleze: L. Reitmayerová  
herbář: MP  
projekt: Excerpt Atlas  
ID: 14048180

původní jméno: *Sium latifolium*  
lokality: Chropyně u Kroměříže: na břehu rybníka, cca 190 m n. m.  
souřadnice: 49°21'21.31"N, 17°21'54.86"E, ± 880m  
nadmořská výška: 190 m  
fytochorion: 21b. Hornomoravský úval  
datum: 1958-08-17  
náleze: Ladislav Pokluda  
herbář: BRNM  
projekt: Excerpt Atlas  
ID: 14048089

původní jméno: *Sium latifolium*  
lokality: Kojetín, "Suché louky"  
souřadnice: 49°21'11.69"N, 17°20'24.36"E, ± 500m  
fytochorion: 21b. Hornomoravský úval  
datum: 1957-09-12  
náleze: Valentin Pospíšil  
herbář: BRNM;OLM  
projekt: Excerpt Atlas  
ID: 14048074

původní jméno: *Sium latifolium*  
lokality: Kojetín, silnice k Chropyni, v příkopě  
souřadnice: 49°20'58.82"N, 17°20'6.28"E, ± 400m  
fytochorion: 21b. Hornomoravský úval  
datum: 1946-07-15  
náleze: J. Reitmayer  
herbář: BRNM  
projekt: Excerpt Atlas  
ID: 14048062

původní jméno: *Sium latifolium*  
lokality: Při Bečvě u Kojetína  
souřadnice: 49°21'58.49"N, 17°20'29.15"E, ± 1000m  
fytochorion: 21b. Hornomoravský úval  
datum: 1917-08  
náleze: V. Skřivánek  
herbář: BRNM  
projekt: Excerpt Atlas  
ID: 14048078

původní jméno: *Sium latifolium*  
lokalita: Kojetín, u tůněk při přerovské trati  
souřadnice: 49°21'39.45"N, 17°21'6.23"E, ± 500m  
fytochorion: 21b. Hornomoravský úval  
datum: 1950-07-20  
nálezc: L. Reitmayerová  
herbář: PRC  
projekt: Excerpt Atlas  
ID: 14093422

původní jméno: *Sium latifolium*  
lokalita: Chropýňský rybník  
nejbližší obec: Chropyně, okres Kroměříž  
souřadnice: 49°21'15.01"N, 17°22'11.71"E, ± 388m  
fytochorion: 21b. Hornomoravský úval  
datum: 2002  
pramen: anonymus. Chropýňský rybník. Dotazník A o objektu navrženém za chráněné území.. 2003.  
projekt: NDOP  
ID: 6572812

### 6670c

lokalita: Chropyně u Kojetína, lužní les, jižně od silnice, v lesním travnatém průseku.  
souřadnice: 49°20'53.40"N, 17°22'1.04"E, ± 1000m  
fytochorion: 21b. Hornomoravský úval  
datum: 1961-07-16  
nálezc: B. Jílek  
herbář: PR  
projekt: Excerpt Atlas  
poznámka: M. Marek 2004: *Sium latifolium*  
ID: 14009196

původní jméno: *Sium latifolium*  
lokalita: Kroměřížsko: v mokřem příkopu na lukách již. od lesa Spálená již. od Chropyně, asi 190 m n. m., roztr.  
souřadnice: 49°20'22.78"N, 17°21'42.81"E, ± 500m  
fytochorion: 21b. Hornomoravský úval  
datum: 1964-08-07  
nálezc: Hynek Zavřel  
herbář: BRNM  
projekt: Excerpt Atlas  
ID: 14048092

původní jméno: *Sium latifolium*  
lokalita: Kroměříž: Stojatá voda u vsi Postoupek. 220 m  
souřadnice: 49°19'8.02"N, 17°21'47.74"E, ± 1150m  
nadmořská výška: 220 m  
fytochorion: 21b. Hornomoravský úval  
datum: 1935-07-18  
nálezc: F. Černochoch  
herbář: BRNM  
projekt: Excerpt Atlas  
ID: 14048077

původní jméno: *Sium latifolium*  
lokalita: Na břehu tůně u Šlajzy, asi 190 m n. m., půda hlinitá (alluvium)  
souřadnice: 49°18'38.79"N, 17°22'54.04"E, ± 700m  
nadmořská výška: 190 m  
fytochorion: 21b. Hornomoravský úval  
datum: 1930-07-30  
nálezc: Hynek Zavřel  
herbář: BRNM  
projekt: Excerpt Atlas  
ID: 14048082

původní jméno: *Sium latifolium*

lokalita: Sbírána na Šlajze, Kroměříž. 190 m. Aluviální hlinitý náplav. Na vlhkém břehu ve vodě.

souřadnice: 49°18'38.79"N, 17°22'54.04"E, ± 700m

fytochorion: 21b. Hornomoravský úval

datum: 1930-07-30

nálezce: Hynek Zavřel

herbář: PRC

projekt: Excerpt Atlas

ID: 14093459

původní jméno: *Sium latifolium*

lokalita: Kroměřížsko: mokřad u dráhy západ. od Bezměrova, asi 190 m n. m., roztr.

souřadnice: 49°20'4.76"N, 17°20'0.15"E, ± 120m

fytochorion: 21b. Hornomoravský úval

datum: 1969-08-10

nálezce: Hynek Zavřel

herbář: OP

projekt: Excerpt Atlas

ID: 14100364

#### 6670d

původní jméno: *Sium latifolium*

lokalita: Moravia: Kroměříž. Bílany, Stonáč

souřadnice: 49°18'30.32"N, 17°25'16.50"E, ± 300m

fytochorion: 21b. Hornomoravský úval

datum: 1954-08-24

nálezce: Valentin Pospíšil

herbář: BRNM

projekt: Excerpt Atlas

ID: 14048066

původní jméno: *Sium latifolium*

lokalita: Kroměříž, Bílany (březina)

souřadnice: 49°18'27.80"N, 17°25'26.75"E, ± 600m

fytochorion: 21b. Hornomoravský úval

datum: s. d.

nálezce: s. coll.

herbář: NJM

projekt: Excerpt Atlas

poznámka: M. Marek 2013: *Sium latifolium*

ID: 14048195

#### 6671c

lokalita: Holešov

souřadnice: 49°19'54.19"N, 17°34'47.32"E, ± 2000m

fytochorion: 21b. Hornomoravský úval

datum: s. d.

nálezce: F. Polášek

herbář: BRNU

projekt: Excerpt Atlas

poznámka: na druhé (provizorní) schedě je uvedena jiná lokalita: "Záhlenice v lese; VIII. 95"

ID: 14093649

#### 6765a

původní jméno: Sevlák

lokalita: Evanovice [= Brno-Ivanovice]

souřadnice: 49°15'40.01"N, 16°34'16.26"E, ± 1100m

fytochorion: 16. Znojensko-brněnská pahorkatina

datum: s. d.

nálezce: Robert Weighart

herbář: BRNU

projekt: Excerpt Atlas

ID: 14093645

**6770b**

původní jméno: *Sium latifolium*  
lokalita: Hornomoravský úval; Záhlinice u Tlumačova, u rybníka Doubravického  
souřadnice: 49°17'5.24"N, 17°28'10.01"E, ± 800m  
fytochorion: 21b. Hornomoravský úval  
datum: 1961-07-17  
náleze: B. Jílek  
herbář: PR  
projekt: Excerpt Atlas  
poznámka: M. Marek 2018: *Sium latifolium*  
ID: 14009197

původní jméno: *Sium latifolium*  
lokalita: Hornomoravský úval; Záhlinice u Tlumačova, u rybníka Doubravického rybníka.  
souřadnice: 49°17'5.24"N, 17°28'10.01"E, ± 800m  
fytochorion: 21b. Hornomoravský úval  
datum: 1961-07-17  
náleze: B. Jílek  
herbář: PR  
projekt: Excerpt Atlas  
poznámka: M. Marek 2018: *Sium latifolium*  
ID: 14009205

původní jméno: *Sium latifolium*  
lokalita: distr. Kroměříž, Záhlinice: 1,5 km J kostela, po levé straně polní cesty směr Tlumačov; vlhké, nekosené místo v lučním komplexu; 185 m s. m.  
souřadnice: 49°16'33.21"N, 17°29'10.32"E  
nadmořská výška: 185 m  
fytochorion: 21b. Hornomoravský úval  
datum: 2005-07-29  
náleze: Petra Hanáková  
herbář: GM  
projekt: Excerpt Atlas  
ID: 14048116

původní jméno: *Sium latifolium*  
lokalita: Hulín – Záhlinice, louky  
souřadnice: 49°16'43.36"N, 17°29'11.95"E, ± 800m  
fytochorion: 21b. Hornomoravský úval  
datum: 1988-09-13  
náleze: Z. Hradílek  
herbář: OLM  
projekt: Excerpt Atlas  
ID: 14048215

původní jméno: *Sium latifolium*  
lokalita: Záhlinice: 4. 21b. Hornomoravský úval, 6770b, Záhlinice (distr. Kroměříž): slepé rameno říčky Mojeny zarostlé rákosem a orobincem 2,0 km J od kostela, 49°16'19"N, 17°28'52"E, 185 m n. m.  
nejbližší obec: Záhlinice, okres Kroměříž  
souřadnice: 49°16'19.00"N, 17°28'52.00"E, ± 9m  
nadmořská výška: 185 m  
fytochorion: 21b. Hornomoravský úval  
datum: 2020-07-25  
náleze: Petr Batoušek  
pramen: Batoušek P. (2021) Exkurze na louky Filena u Záhlinických rybníků, Zprávy Moravskoslezské pobočky České botanické společnosti 10, 29–32  
projekt: ND MSP ČBS  
poznámka: 49°16'19"N, 17°28'52"E  
ID: 14114637

původní jméno: *Sium latifolium*  
lokalita: z0021\_253113\_160\_M1.7  
nejbližší obec: Záhlinice, okres Kroměříž  
souřadnice: 49°16'17.94"N, 17°28'52.03"E, ± 105m  
fytochorion: 21b. Hornomoravský úval  
datum: 2001-05-20  
náleze: Petra Hanáková  
pramen: Petra Hanáková. z0021: z0021. 2001.  
projekt: NDOP  
ID: 4733509

původní jméno: *Sium latifolium*  
lokalita: z0021\_253113\_146\_M1.7  
nejbližší obec: Záhlinice, okres Kroměříž  
souřadnice: 49°16'20.86"N, 17°29'4.96"E, ± 11m  
fytochorion: 21b. Hornomoravský úval  
datum: 2001-05-20  
náleze: Petra Hanáková  
pramen: Petra Hanáková. z0021: z0021. 2001.  
projekt: NDOP  
ID: 4733496

#### 6770d

původní jméno: *Sium latifolium*  
lokalita: Střížovice: místy roztr. v mokřem lučním příkopu, Bašňov  
souřadnice: 49°14'57.06"N, 17°27'25.12"E, ± 220m  
fytochorion: 21b. Hornomoravský úval  
datum: 1960  
náleze: Hynek Zavřel  
pramen: H. Zavřel: Kartotéka fide Anonymus (1958–1992): Rozpisy floristické literatury převážně z let 1945–1990. – Ms. [Depon. in: Botanický ústav AV ČR, Průhonice]  
projekt: Excerpt Atlas  
ID: 14093977

#### 6771c

původní jméno: *Sium latifolium*  
lokalita: Vlhký příkop na lukách sev. od Bařova [= Otrokovice], hlinitá, 190 m, roztroušeně  
souřadnice: 49°14'4.32"N, 17°30'31.81"E, ± 880m  
nadmořská výška: 190 m  
fytochorion: 21a. Hanácká pahorkatina  
datum: 1947-08-17  
náleze: J. Tomášek  
herbář: BRNM;GM  
projekt: Excerpt Atlas  
ID: 14048088

původní jméno: *Cicuta virosa*  
lokalita: Příkop na lukách S od Bařova [= Otrokovice], hlinitá, 190 m, roztroušeně  
souřadnice: 49°14'4.32"N, 17°30'31.81"E, ± 880m  
fytochorion: 21a. Hanácká pahorkatina  
datum: 1947-08-17  
náleze: J. Tomášek  
herbář: BRNM  
projekt: Excerpt Atlas  
ID: 14048105

#### 6864b

původní jméno: *Sium latifolium*  
lokalita: Vomické louky na Bučíně. Naproti mlýnku. (Ve vodě.)  
souřadnice: 49°10'6.12"N, 16°26'18.40"E, ± 290m  
fytochorion: 68. Moravské podhůří Vysočiny  
datum: 1914-08-10  
náleze: Filkuka  
herbář: BRNU  
projekt: Excerpt Atlas  
ID: 14093673



**6865d**

původní jméno: *Sium latifolium*  
lokalita: Rebešovice: příkop v loukách k Chrlicím  
souřadnice: 49°6'54.37"N, 16°38'20.96"E, ± 730m  
fytochorion: 18a. Dyjsko-svratecký úval  
datum: 1920-08-04  
náleze: Stanislav Staněk  
herbář: BRNU  
projekt: Excerpt Atlas  
ID: 14093660

původní jméno: *Sium latifolium*  
lokalita: Rebeschowitz bei Brünn [= Rebešovice], Mähren, Wassergräben  
souřadnice: 49°6'17.66"N, 16°37'49.13"E, ± 850m  
fytochorion: 18a. Dyjsko-svratecký úval  
datum: 1915-06-27  
náleze: Thenius  
herbář: BRNU  
projekt: Excerpt Atlas  
ID: 14093638

**6867c**

původní jméno: *Sium*  
lokalita: Příkop před ... [nečit.] Slavkov  
souřadnice: 49°8'53.39"N, 16°52'45.90"E, ± 2000m  
fytochorion: 20a. Bučovická pahorkatina  
datum: 1918-08-08  
náleze: E. Vitek  
herbář: BRNM  
projekt: Excerpt Atlas  
poznámka: M. Marek 2011: *Sium latifolium*  
ID: 14048101

**6871a**

původní jméno: *Sium latifolium*  
lokalita: Otrokovice: u řeky Moravy, rostliny na okraji slepého ramena u PP Na letišti  
souřadnice: 49°11'33.23"N, 17°30'56.61"E, ± 220m  
fytochorion: 77c. Chřiby  
datum: 2005-09-17  
náleze: Pavel Veselý  
pramen: not.  
projekt: Excerpt Atlas  
poznámka: doloženo fotografií: <https://pladias.cz/taxon/pictures/Sium%20latifolium#image1>  
ID: 14093952

**6955c**

původní jméno: *Sium latifolium*  
lokalita: Stříbřec u Třeboně  
souřadnice: 49°1'53.06"N, 14°52'37.01"E, ± 2000m  
fytochorion: 39. Třeboňská pánev  
datum: 1935-07  
náleze: Karel Prokeš  
herbář: PRC  
projekt: Excerpt Atlas  
ID: 14093415; Nejistý záznam, v mapě označen otazníkem

**6963d**

původní jméno: *Sium latifolium*

lokality: Okr. Znojmo: Rakšice, 1 km J od Mor. Krumlova: mokré louky zvané "Rakšická mokřina" – část mezi pravým břehem potoka a silnicí do M. Krumlova, 1800 m JJV obce. 240 m  
souřadnice: 49°1'16.52"N, 16°18'36.35"E, ± 300m  
nadmořská výška: 240 m  
fytochorion: 16. Znojemsko-brněnská pahorkatina  
datum: 1989-07-26  
náleze: Ivan Růžička; Anna Jordánová  
herbář: MJ  
projekt: Excerpt Atlas  
ID: 14048149

původní jméno: *Sium latifolium*

lokality: distr. Znojmo: Rakšice, rákosiny u potoka 1,7 km JJZ obce  
souřadnice: 49°1'13.68"N, 16°18'36.66"E, ± 250m  
fytochorion: 16. Znojemsko-brněnská pahorkatina  
datum: 1985-08-02  
náleze: Vít Grulich  
herbář: MMI  
projekt: Excerpt Atlas  
ID: 14048155

původní jméno: *Sium latifolium*

lokality: distr. Znojmo: Lesonice, slatinná louka 1,8 km S obce  
souřadnice: 49°1'12.61"N, 16°18'34.70"E, ± 200m  
fytochorion: 16. Znojemsko-brněnská pahorkatina  
datum: 1984-07-28  
náleze: Vít Grulich  
herbář: MMI  
projekt: Excerpt Atlas  
ID: 14048159

#### 6966a

původní jméno: *Sium latifolium*

lokality: V příkopu u Měnína  
souřadnice: 49°4'31.98"N, 16°41'29.64"E, ± 2000m  
fytochorion: 18a. Dyjsko-svratecký úval  
datum: 1925-09-06  
náleze: František Jičínský  
herbář: ZMT  
projekt: Excerpt Atlas  
ID: 14048237

původní jméno: *Sium latifolium*

lokality: In Wassegräben bei Satschan in Brünner Bezirk [= Žatčany]  
souřadnice: 49°5'19.73"N, 16°43'49.90"E, ± 1000m  
fytochorion: 20b. Hustopečská pahorkatina  
datum: 1890-08  
náleze: Eduard Müller  
herbář: BRNM  
projekt: Excerpt Atlas  
poznámka: letopočet naškrábaný a nejistý  
ID: 14048069

původní jméno: *Sium latifolium*

lokality: Aus dem Mönitzer See im Br. Kr. [= zaniklé Měňinské jezero mezi obcí Měňín a dvory Albrechtov a Jalovisko]  
souřadnice: 49°3'48.50"N, 16°41'51.84"E, ± 1400m  
fytochorion: 18a. Dyjsko-svratecký úval  
datum: s. d.  
náleze: Christian Ferdinand Hochstetter  
herbář: PRC  
projekt: Excerpt Atlas  
poznámka: na lístku s transkripcí je jako sběratel nesprávně uveden Rohrer  
ID: 14093460

původní jméno: *Sium latifolium*  
lokalita: Satschaner Teiches [zaniklé rybníky u obce Žatčany]  
souřadnice: 49°5'27.01"N, 16°43'30.28"E, ± 800m  
fytochorion: 20b. Hustopečská pahorkatina  
datum: 1879-08-30  
náleze: Ignác Czižek  
herbář: BRNU  
projekt: Excerpt Atlas  
ID: 14093666

původní jméno: *Sium latifolium*  
lokalita: Brünn (bei Mönitz [= Měnin])  
souřadnice: 49°4'56.45"N, 16°41'40.28"E, ± 2000m  
fytochorion: 18a. Dyjsko-svratecký úval  
datum: 1854  
náleze: A. Makowsky  
herbář: BRNU  
projekt: Excerpt Atlas  
ID: 14093667

původní jméno: *Sium latifolium*  
lokalita: Abzugsgräben des ehemaligen Satschaner Teiches [zaniklé rybníky u obce Žatčany]; Bez. Seelowitz  
souřadnice: 49°5'27.01"N, 16°43'30.28"E, ± 800m  
fytochorion: 20b. Hustopečská pahorkatina  
datum: s. d.  
náleze: C. Hanáček  
herbář: BRNU  
projekt: Excerpt Atlas  
ID: 14093664

#### 6970b

původní jméno: *Sium latifolium*  
lokalita: Hojný u Uh Hradiště  
souřadnice: 49°4'7.33"N, 17°27'39.81"E, ± 3000m  
fytochorion: 18b. Dolnomoravský úval  
datum: s. d.  
náleze: Schlögl  
pramen: Formánek, II, 2. 1897, p. 1216 fide Anonymus (1936–1945): Rozpisy floristické literatury do roku 1945. – Ms. [tzv. „Dominův materiál“; depon. in: Botanický ústav AV ČR, Průhonice]  
projekt: Excerpt Atlas  
ID: 14093967

#### 6970c

původní jméno: *Sium latifolium*  
lokalita: 0\_aktual\_351101\_369\_M1.5  
nejbližší obec: Ostrožské Předměstí, okres Uherské Hradiště  
souřadnice: 49°0'31.36"N, 17°22'52.03"E, ± 912m  
fytochorion: 18b. Dolnomoravský úval  
datum: 2001  
náleze: Robert Albín  
pramen: Anonymus. Mapování biotopů, kap. 8. 2005.  
projekt: NDOP  
poznámka: Datum nálezu: 01.05.2001 - 29.09.2004  
ID: 5015188

#### 6970d

původní jméno: *Sium latifolium*  
lokalita: Uh. Hradiště: příkopy v loukách Z od Novoveských lázní; místy roztroušeně; cca 180 m  
souřadnice: 49°1'13.14"N, 17°26'34.75"E, ± 400m  
nadmořská výška: 180 m  
fytochorion: 18b. Dolnomoravský úval  
datum: 1947-08-12  
náleze: Josef Holub  
herbář: PRA  
projekt: Excerpt Atlas  
ID: 14048229

#### 7065a

původní jméno: *Sium latifolium*  
lokality: Pohořelice, potok při nádraží  
souřadnice: 48°58'40.01"N, 16°30'57.17"E  
fytochorion: 16. Znojensko-brněnská pahorkatina  
datum: 1948-06-02  
náleze: Jaroslav Bič  
herbář: BRNU  
projekt: Excerpt Atlas  
ID: 14093672

#### 7065b

původní jméno: *Sium latifolium*  
lokality: Vranovice, u potoka již. obce, c. 175 m  
souřadnice: 48°57'19.77"N, 16°36'27.24"E, ± 600m  
nadmořská výška: 175 m  
fytochorion: 18a. Dyjsko-svratecký úval  
datum: 1944-07-20  
náleze: Valentin Pospíšil; Josef Dostál  
herbář: BRNM  
projekt: Excerpt Atlas  
ID: 14048071

lokality: distr. Hustopeče: in aquis stagnantibus fl. Svatka apud opp. Vranovice, 170 m s. m.  
souřadnice: 48°57'6.48"N, 16°37'7.72"E, ± 1650m  
nadmořská výška: 170 m  
fytochorion: 18a. Dyjsko-svratecký úval  
datum: 1944-07-18  
náleze: Josef Dostál  
herbář: PRC  
projekt: Excerpt Atlas  
poznámka: M. Marek 2007: *Sium latifolium*  
ID: 14093421

#### 7065c

původní jméno: *Sium latifolium*  
lokality: U rybníka v Nové Vsi u Pohořelic  
souřadnice: 48°56'15.82"N, 16°31'29.74"E, ± 450m  
fytochorion: 18a. Dyjsko-svratecký úval  
datum: 1950-07-30  
náleze: Jan Šmarda  
herbář: BRNM  
projekt: Excerpt Atlas  
ID: 14048067

#### 7065d

původní jméno: *Sium latifolium*  
lokality: Strachotín (BV), 0,5 km JV obce, mokřad u slepého ramene. 200 m s. m.  
souřadnice: 48°54'1.89"N, 16°39'22.31"E, ± 100m  
nadmořská výška: 200 m  
fytochorion: 18a. Dyjsko-svratecký úval  
datum: 1993-08-19  
náleze: Pavel Lustyk  
herbář: BRNM  
projekt: Excerpt Atlas  
ID: 14048108

původní jméno: *Sium latifolium*  
lokality: Strachotín – vlhké aluviální louky v pobřežních porostech slepých ramen Dyje  
souřadnice: 48°54'0.16"N, 16°38'50.33"E, ± 1000m  
fytochorion: 18a. Dyjsko-svratecký úval  
datum: 1972-08-19  
náleze: L. Vaněčková  
herbář: BRNM  
projekt: Excerpt Atlas  
ID: 14048080

původní jméno: *Sium latifolium*  
lokalita: Hustopeče: Strachotín, břeh "jezera"  
souřadnice: 48°54'0.16"N, 16°38'50.33"E, ± 1000m  
fytochorion: 18a. Dyjsko-svratecký úval  
datum: 1959-08-20  
náleze: Valentin Pospíšil  
herbář: BRNM  
projekt: Excerpt Atlas  
ID: 14048094

původní jméno: *Sium latifolium*  
lokalita: U Pouzdřan  
souřadnice: 48°56'2.47"N, 16°36'59.58"E, ± 1600m  
fytochorion: 18a. Dyjsko-svratecký úval  
datum: 1913-08  
náleze: V. Skřivánek  
herbář: BRNM  
projekt: Excerpt Atlas  
ID: 14048079

#### 7066c

původní jméno: *Sium latifolium*  
lokalita: Niva Dyje, dnes zatopeno Novomlýnskou nádrží, SV okraj Pansee  
souřadnice: 48°54'20.00"N, 16°40'50.00"E  
fytochorion: 18a. Dyjsko-svratecký úval  
datum: 1977-07-06  
náleze: V. Antonín  
projekt: ČNFD  
ID: 2385167

původní jméno: *Sium latifolium*  
lokalita: Niva Dyje, dnes zatopeno Novomlýnskou nádrží, SV okraj Pansee  
souřadnice: 48°54'20.00"N, 16°40'50.00"E  
fytochorion: 18a. Dyjsko-svratecký úval  
datum: 1977-07-06  
náleze: V. Antonín  
projekt: ČNFD  
ID: 2385186

původní jméno: *Sium latifolium*  
lokalita: Niva Dyje, dnes zatopeno Novomlýnskou nádrží, severní okraj Pansee  
souřadnice: 48°54'25.00"N, 16°40'40.00"E  
fytochorion: 18a. Dyjsko-svratecký úval  
datum: 1977-07-06  
náleze: V. Antonín  
projekt: ČNFD  
ID: 2385061

původní jméno: *Sium latifolium*  
lokalita: Niva Dyje, dnes zatopeno Novomlýnskou nádrží, SV okraj Pansee  
souřadnice: 48°54'20.00"N, 16°40'50.00"E  
fytochorion: 18a. Dyjsko-svratecký úval  
datum: 1977-07-06  
náleze: V. Antonín  
projekt: ČNFD  
ID: 2385176

původní jméno: *Sium latifolium*  
lokalita: Niva Dyje, dnes zatopeno Novomlýnskou nádrží, SV okraj Pansee  
souřadnice: 48°54'20.00"N, 16°40'50.00"E  
fytochorion: 18a. Dyjsko-svratecký úval  
datum: 1977-07-06  
náleze: V. Antonín  
projekt: ČNFD  
ID: 2385152

původní jméno: *Sium latifolium*  
lokalita: Niva Dyje, dnes zatopeno Novomlýnskou nádrží, SV okraj Pansee  
souřadnice: 48°54'20.00"N, 16°40'50.00"E  
fytochorion: 18a. Dyjsko-svratecký úval  
datum: 1977-07-06  
náleze: V. Antonín  
projekt: ČNFD  
ID: 2385159

původní jméno: *Sium latifolium*  
lokalita: Niva Dyje, dnes zatopeno Novomlýnskou nádrží, Pansee - severní okraj  
souřadnice: 48°54'25.00"N, 16°40'40.00"E  
fytochorion: 18a. Dyjsko-svratecký úval  
datum: 1977-07-06  
náleze: Z. Šeda  
projekt: ČNFD  
ID: 2385560

původní jméno: *Sium latifolium*  
lokalita: Niva Dyje, dnes zatopeno Novomlýnskou nádrží, Pansee - severovýchodní okraj  
souřadnice: 48°54'20.00"N, 16°40'50.00"E  
fytochorion: 18a. Dyjsko-svratecký úval  
datum: 1977-07-06  
náleze: Z. Šeda  
projekt: ČNFD  
ID: 2385591

původní jméno: *Sium latifolium*  
lokalita: Aluvium dolní Dyje, Šakvice, mokré louky cca 2 km SZ obce, cca 0,5 km J trigonometr. bodu 167,9  
souřadnice: 48°54'25.00"N, 16°41'33.00"E  
nadmořská výška: 166 m  
fytochorion: 18a. Dyjsko-svratecký úval  
datum: 1968-07-17  
náleze: Jiří Vicherek  
pramen: Vicherek J. (1960): Typologicko-ekologická studie lučních společenstev v dolním Podyjí. - Ms. [Kand. Dis. pr.; depon. in: Bot. Ústav AV ČR, Průhonice.]  
projekt: ČNFD  
ID: 2587657

původní jméno: *Sium latifolium*  
lokalita: Aluvium dolní Dyje, Šakvice, mokré louky cca 1,5 km SZ obce  
souřadnice: 48°54'19.00"N, 16°41'57.00"E  
nadmořská výška: 166 m  
fytochorion: 18a. Dyjsko-svratecký úval  
datum: 1968-06-28  
náleze: Jiří Vicherek  
pramen: Vicherek J. (1960): Typologicko-ekologická studie lučních společenstev v dolním Podyjí. - Ms. [Kand. Dis. pr.; depon. in: Bot. Ústav AV ČR, Průhonice.]  
projekt: ČNFD  
ID: 2587588

původní jméno: *Sium latifolium*  
lokalita: Aluvium dolní Dyje, Šakvice, mokré louky cca 1,5 km SZ obce  
souřadnice: 48°54'19.00"N, 16°41'57.00"E  
nadmořská výška: 166 m  
fytochorion: 18a. Dyjsko-svratecký úval  
datum: 1968-06-28  
náleze: Jiří Vicherek  
pramen: Vicherek J. (1960): Typologicko-ekologická studie lučních společenstev v dolním Podyjí. - Ms. [Kand. Dis. pr.; depon. in: Bot. Ústav AV ČR, Průhonice.]  
projekt: ČNFD  
ID: 2587621

původní jméno: *Sium latifolium*

lokality: Aluvium dolní Dyje, Šakvice, mokré louky cca 2 km SZ obce, cca 0,5 km J trigonometr. bodu 167,9

souřadnice: 48°54'25.00"N, 16°41'33.00"E

nadmořská výška: 166 m

fytochorion: 18a. Dyjsko-svratecký úval

datum: 1968-07-17

nálezce: Jiří Vicherek

pramen: Vicherek J. (1960): Typologicko-ekologická studie lučních společenstev v dolním Podýjí. - Ms. [Kand. Dis. pr.; depon. in: Bot. Ústav AV ČR, Průhonice.]

projekt: ČNFD

ID: 2587723

původní jméno: *Sium latifolium*

lokality: Aluvium dolní Dyje, Strachotín, mokré louky cca 1 km V obce

souřadnice: 48°54'15.00"N, 16°40'2.00"E

nadmořská výška: 166 m

fytochorion: 18a. Dyjsko-svratecký úval

datum: 1967-07-05

nálezce: Jiří Vicherek

pramen: Vicherek J. (1960): Typologicko-ekologická studie lučních společenstev v dolním Podýjí. - Ms. [Kand. Dis. pr.; depon. in: Bot. Ústav AV ČR, Průhonice.]

projekt: ČNFD

ID: 2587603

#### 7067a

původní jméno: *Sium latifolium*

lokality: [Krumvíř:] Wiesenkomplex bei der ehemaligen Kunstädter Mühle

nejbližší obec: Krumvíř, okres Břeclav

souřadnice: 48°59'52.17"N, 16°54'49.41"E, ± 500m

fytochorion: 20b. Hustopečská pahorkatina

datum: 1929

nálezce: Alexander Gilli

pramen: Gilli A. (1930): Die Pflanzenformationen des Steinitzer Waldes. - Verh. Naturforsch. Ver. Brünn 61 (1927–1929): 23–31.

projekt: Florlit

poznámka: p. 30; nálezy asi z let 1927–1929;

ID: 14013998

#### 7068b

původní jméno: *Sium latifolium*

lokality: Loc.: Moravia merid., distr. phytogeogr. 18b. Dolnomoravský úval, pagus Milotice: in fruticosis apud ripam merid. Piscinae

Písečný rybník, Alt. ca 190 m s. m.

souřadnice: 48°57'38.92"N, 17°9'3.71"E, ± 500m

nadmořská výška: 190 m

fytochorion: 18b. Dolnomoravský úval

datum: 1983-08-03

nálezce: J. Štěpánek

herbář: PR

projekt: Excerpt Atlas

poznámka: M. Marek 2018: *Sium latifolium*

ID: 14009195

původní jméno: *Sium latifolium*

lokality: distr. Hodonín: Milotice, louka u JV břehu Písečného rybníka 1,2 km VSV obce

souřadnice: 48°57'39.25"N, 17°9'14.72"E, ± 130m

fytochorion: 18b. Dolnomoravský úval

datum: 1983-08-13

nálezce: Vít Grulich

herbář: MMI

projekt: Excerpt Atlas

ID: 14048157

původní jméno: *Sium latifolium*  
lokalita: district of Hodonín, vicinity of Milotice  
souřadnice: 48°57'43.59"N, 17°9'5.03"E, ± 250m  
fytochorion: 18b. Dolnomoravský úval  
datum: 1983-08-03  
náleze: L. Kirschnerová  
herbář: PRA  
projekt: Excerpt Atlas  
ID: 14048228

původní jméno: *Sium latifolium*  
lokalita: Milotice u Kyjova: okraje rybníka "Pročeny", cca 180 m n. m.  
souřadnice: 48°57'43.59"N, 17°9'5.03"E, ± 250m  
nadmořská výška: 180 m  
fytochorion: 18b. Dolnomoravský úval  
datum: 1959-08-15  
náleze: Ladislav Pokluda  
herbář: BRNM  
projekt: Excerpt Atlas  
ID: 14048090

původní jméno: *Cicuta virosa*  
lokalita: Bzenec. Na břehu Milotického rybníka (ca 180 m)  
souřadnice: 48°57'43.59"N, 17°9'5.03"E, ± 250m  
nadmořská výška: 180 m  
fytochorion: 18b. Dolnomoravský úval  
datum: 1946-06-21  
náleze: Jan Šmarda  
herbář: BRNM  
projekt: Excerpt Atlas  
poznámka: M. Marek 2010: *Sium latifolium*  
ID: 14048103

původní jméno: *Sium latifolium*  
lokalita: Milotice u Kyjova; mokřadní louka u rybníka Počeného. Hojný  
souřadnice: 48°57'43.59"N, 17°9'5.03"E, ± 250m  
fytochorion: 18b. Dolnomoravský úval  
datum: 1944-09-14  
náleze: František Hynšt  
herbář: OLM  
projekt: Excerpt Atlas  
ID: 14048200

původní jméno: *Peucedanum palustre*  
lokalita: Milotice u Kyjova (rybník)  
souřadnice: 48°57'43.59"N, 17°9'5.03"E, ± 250m  
fytochorion: 18b. Dolnomoravský úval  
datum: 1942-08  
náleze: J. Novotný  
herbář: BRNM  
projekt: Excerpt Atlas  
poznámka: V. Grulich 1995: *Cicuta virosa*; M. Marek 2010: *Sium latifolium*  
ID: 14048104

lokalita: Apud piscinam "Pročeny rybník" distans prope vicum Milotice situ septentr. ab opp. Hodonín, alt. cca 134 m s. m.  
souřadnice: 48°57'43.59"N, 17°9'5.03"E, ± 250m  
nadmořská výška: 134 m  
fytochorion: 18b. Dolnomoravský úval  
datum: 1939-07-09  
náleze: Karel Domin; V. Jirásek  
herbář: PRC  
projekt: Excerpt Atlas  
ID: 14093457



původní jméno: *Sium latifolium*  
lokality: Milotický rybník jižně od města Kyjov, jihovýchodní bahnitý okraj, ca 200 m s. m.  
souřadnice: 48°57'43.56"N, 17°9'14.61"E, ± 100m  
nadmořská výška: 200 m  
fytochorion: 18b. Dolnomoravský úval  
datum: 1976-09-12  
náleze: F. Dvořák  
herbář: BRNU  
projekt: Excerpt Atlas  
ID: 14093639

původní jméno: *Sium latifolium*  
lokality: EVL Písečný rybník  
nejbližší obec: Milotice u Kyjova, okres Hodonín  
souřadnice: 48°57'47.83"N, 17°9'10.76"E, ± 573m  
fytochorion: 18b. Dolnomoravský úval  
datum: 2009  
náleze: Slavomír Dostalík; Michal Krátký  
pramen: AQ - Service, s.r.o., Sagittaria. (Natura 2000 - implementace v Jihomoravském kraji, 2.etapa, REALIZACE PRŮZKUMŮ A INVENTARIZACÍ): Zpráva o výsledcích k provedení botanického průzkumu na EVL CZ0623021 - Písečný rybník. 2009.  
projekt: NDOP  
ID: 6960772

#### 7069a

původní jméno: *Sium latifolium*  
lokality: Vracov, jezero  
souřadnice: 48°57'2.31"N, 17°10'45.64"E, ± 190m  
fytochorion: 18b. Dolnomoravský úval  
datum: s. d.  
náleze: Josef Churý  
herbář: BRNM  
projekt: Excerpt Atlas  
poznámka: datováno 1905–1908  
ID: 14048084

původní jméno: *Sium latifolium*  
lokality: PP Jezero 2119  
souřadnice: 48°57'3.98"N, 17°10'43.74"E, ± 200m  
fytochorion: 18b. Dolnomoravský úval  
datum: 2012  
náleze: Pavel Lustyk  
pramen: Lustyk Pavel (2012): Botanický inventarizační průzkum PR Jezero  
projekt: NDOP  
ID: 11262114

#### 7069b

původní jméno: *Sium latifolium*  
lokality: Mor. Písek, na vlhčině při železnici, d. hoj.  
souřadnice: 48°59'26.46"N, 17°19'45.54"E, ± 2300m  
fytochorion: 20b. Hustopečská pahorkatina  
datum: 1944-09-10  
náleze: Valentin Pospíšil  
herbář: BRNM  
projekt: Excerpt Atlas  
ID: 14048072

původní jméno: *Cicuta virosa*  
lokality: Moravský Písek: bažinná louka  
souřadnice: 48°59'26.46"N, 17°19'45.54"E, ± 2300m  
fytochorion: 20b. Hustopečská pahorkatina  
datum: 1944-09-10  
náleze: L. Křístek  
herbář: GM  
projekt: Excerpt Atlas  
poznámka: M. Marek 2013: *Sium latifolium*  
ID: 14048120

původní jméno: *Sium latifolium*

lokality: Bzenec; mokřadní louka mezi potokem Syrovinkou a lesem Doubravou východně od Bzence – porůznu

souřadnice: 48°57'9.50"N, 17°18'30.40"E, ± 650m

fytochorion: 18b. Dolnomoravský úval

datum: 1944-09-10

nálezce: František Hynšt

herbář: OLM

projekt: Excerpt Atlas

ID: 14048201

původní jméno: *Sium latifolium*

lokality: Wassergräben, Sümpfe, zerstreut; Bisenz [= Bzenec]

souřadnice: 48°58'9.66"N, 17°17'9.45"E, ± 3000m

fytochorion: 18b. Dolnomoravský úval

datum: 1910-08-17

nálezce: F. B. Teuber

herbář: BRNM

projekt: Excerpt Atlas

ID: 14048065

původní jméno: *Sium latifolium*

lokality: In Gräben z. stehenden Wässern bei Bisenz [= Bzenec]

souřadnice: 48°58'9.66"N, 17°17'9.45"E, ± 3000m

fytochorion: 18b. Dolnomoravský úval

datum: 1880-07

nálezce: J. Bubela

herbář: BRNM

projekt: Excerpt Atlas

ID: 14048054

původní jméno: *Sium latifolium*

lokality: Mor. Písek, na vlhčině při železnici, d. hoj.

souřadnice: 48°59'26.46"N, 17°19'45.54"E, ± 2300m

fytochorion: 20b. Hustopečská pahorkatina

datum: 1944-09-10

nálezce: Valentin Pospíšil

herbář: PRC

projekt: Excerpt Atlas

ID: 14093435

původní jméno: *Sium latifolium*

lokality: Bzenec (Bisenz), luční příkopy

souřadnice: 48°58'9.66"N, 17°17'9.45"E, ± 3000m

fytochorion: 18b. Dolnomoravský úval

datum: 1881-08-13

nálezce: J. Bubela

herbář: PRC

projekt: Excerpt Atlas

ID: 14093481

#### 7069c

původní jméno: *Sium latifolium*

lokality: Watzenowitz (Bezirk Gaya) [= Vacenovice]

souřadnice: 48°56'40.89"N, 17°10'28.44"E, ± 1500m

fytochorion: 18b. Dolnomoravský úval

datum: 1898-07

nálezce: Albin Wildt

herbář: BRNM

projekt: Excerpt Atlas

ID: 14048060

### 7070a

původní jméno: *Sium latifolium*  
lokalita: Morava východní- Uh. Ostroh na vlhké louce Podhrudy 2 km z. Uh. Ostrohu- 174 m.  
souřadnice: 48°59'29.56"N, 17°22'21.76"E, ± 1000m  
fytochorion: 18b. Dolnomoravský úval  
datum: 1939-08-02  
náleze: J. Šourek  
herbář: PR  
projekt: Excerpt Atlas  
poznámka: M. Marek 2018: *Sium latifolium*  
ID: 14009216

původní jméno: *Sium latifolium*  
lokalita: Morava východní- Uh. Ostroh na vlhké louce Podhrudy 2 km z. Uh. Ostrohu- 174 m.  
souřadnice: 48°59'29.56"N, 17°22'21.76"E, ± 1000m  
fytochorion: 18b. Dolnomoravský úval  
datum: 1939-08-02  
náleze: J. Šourek  
herbář: PR  
projekt: Excerpt Atlas  
poznámka: M. Marek 2018: *Sium latifolium*  
ID: 14009217

původní jméno: *Sium latifolium*  
lokalita: Bisenz [= Bzenec] a. M.: bei Wessely a. d. March [= Veselí nad Moravou]  
souřadnice: 48°57'18.53"N, 17°22'41.61"E, ± 3000m  
fytochorion: 18b. Dolnomoravský úval  
datum: 1912-07  
náleze: F. Petrak  
herbář: PR  
projekt: Excerpt Atlas  
poznámka: M. Marek 2018: *Sium latifolium*  
ID: 14009211

původní jméno: *Sium latifolium*  
lokalita: Veselí n. Mor., mokřý slat. příkop po levé straně silnice Veselí – M. Písek, ca 1,4 km ZSZ středu města, ojedinele! S. m. 170 m  
souřadnice: 48°57'39.64"N, 17°22'0.88"E, ± 150m  
nadmořská výška: 170 m  
fytochorion: 18b. Dolnomoravský úval  
datum: 1991-08-25  
náleze: Radomír Řepka  
herbář: BRNM  
projekt: Excerpt Atlas  
ID: 14048100

původní jméno: *Sium latifolium*  
lokalita: Veselí nad Moravou, vlhká místa jižně silnice 2 km SZ obce, 170 m n. m.  
souřadnice: 48°57'49.91"N, 17°21'25.16"E, ± 250m  
nadmořská výška: 170 m  
fytochorion: 18b. Dolnomoravský úval  
datum: 1981-07-23  
náleze: Karel Sutorý  
herbář: BRNM  
projekt: Excerpt Atlas  
ID: 14048096

původní jméno: *Sium latifolium*  
lokalita: In paludosis ad opp. Veselí n. Mor.  
souřadnice: 48°57'16.56"N, 17°20'59.78"E, ± 3000m  
fytochorion: 18b. Dolnomoravský úval  
datum: 1970-07-16  
náleze: Ferdinand Weber  
herbář: OLM  
projekt: Excerpt Atlas  
ID: 14048216

původní jméno: *Sium latifolium*  
lokalita: In prattis paludosis ad opp. Veselí n. Mor.  
souřadnice: 48°57'16.56"N, 17°20'59.78"E, ± 3000m  
fytochorion: 18b. Dolnomoravský úval  
datum: 1945-08-25  
nálezcce: Ferdinand Weber  
herbář: OLM  
projekt: Excerptce Atlas  
ID: 14048213

původní jméno: *Sium latifolium*  
lokalita: Veselí nad Mor.; jezírko u dálnice do Bzence, před betonovým mostem nad odlehčovacím kanálem – hojný  
souřadnice: 48°58'13.67"N, 17°20'45.10"E, ± 100m  
fytochorion: 18b. Dolnomoravský úval  
datum: 1944-09-24  
nálezcce: František Hynšt  
herbář: OLM  
projekt: Excerptce Atlas  
ID: 14048196

původní jméno: *Sium latifolium*  
lokalita: In pratis paludosis prope opp. Veselí n. Mor. Loco – ve Třetím kútě [Horní louky při slepém rameni Vlčinec]  
souřadnice: 48°58'19.66"N, 17°22'21.11"E, ± 230m  
fytochorion: 18b. Dolnomoravský úval  
datum: 1926-07  
nálezcce: Ferdinand Weber  
herbář: BRNM  
projekt: Excerptce Atlas  
ID: 14048091

lokalita: distr. Uh. Ostroh: in fossis aquat. loco Hatě apud opp. Veselí n. Mor., 170 m  
souřadnice: 48°57'52.95"N, 17°21'7.42"E, ± 750m  
fytochorion: 18b. Dolnomoravský úval  
datum: 1942-07-16  
nálezcce: Josef Dostál  
herbář: PRC  
projekt: Excerptce Atlas  
ID: 14093480

původní jméno: *Sium latifolium*  
lokalita: Bisenz i. M.: bei Wessely a. d. March [= Veselí nad Moravou]  
souřadnice: 48°57'18.53"N, 17°22'41.61"E, ± 3000m  
fytochorion: 18b. Dolnomoravský úval  
datum: 1912-07  
nálezcce: F. Petrak  
herbář: PRC;BRNU  
projekt: Excerptce Atlas  
ID: 14093410

#### **7070c**

původní jméno: *Sium latifolium*  
lokalita: Moravia meridionalis: in pratis paludosis ad opp. Veselí n. Mor.  
souřadnice: 48°55'54.68"N, 17°19'54.00"E, ± 2500m  
fytochorion: 18b. Dolnomoravský úval  
datum: 1945-08-25  
nálezcce: F. Weber  
herbář: PR  
projekt: Excerptce Atlas  
poznámka: M. Marek 2018: *Sium latifolium*  
ID: 14009202

původní jméno: *Sium latifolium*  
lokality: Moravia meridionalis: in pratis paludosis ad opp. Veselí n. Mor.  
souřadnice: 48°55'54.68"N, 17°19'54.00"E, ± 2500m  
fytochorion: 18b. Dolnomoravský úval  
datum: 1945-08-25  
náleze: F. Weber  
herbář: PR  
projekt: Excerpt Atlas  
poznámka: M. Marek 2018: *Sium latifolium*  
ID: 14009206

#### 7163a

původní jméno: *Sium latifolium*  
lokality: Stošíkovičky, slatina 111  
souřadnice: 48°53'52.96"N, 16°12'41.18"E, ± 1500m  
fytochorion: 18a. Dyjsko-svratecký úval  
datum: 1951-08-29  
náleze: Drlík  
herbář: MZ  
projekt: Excerpt Atlas  
ID: 14048194

#### 7164b

původní jméno: *Sium latifolium*  
lokality: Thajasumpf bei Dürnholz [= mokřad Dyje u obce Drnholec]; Bez. Nikolsburg  
souřadnice: 48°51'18.23"N, 16°29'29.06"E, ± 1000m  
fytochorion: 18a. Dyjsko-svratecký úval  
datum: 1890-07-09  
náleze: C. Hanáček  
herbář: BRNU  
projekt: Excerpt Atlas  
ID: 14093670

původní jméno: *Sium latifolium*  
lokality: b0118\_341223\_35\_L2.4  
nejbližší obec: Drnholec, okres Břeclav  
souřadnice: 48°51'55.98"N, 16°29'49.70"E, ± 149m  
fytochorion: 18a. Dyjsko-svratecký úval  
datum: 2002-07-15  
náleze: Hana Kalová  
pramen: Hana Kalová. b0118: b0118. 2002.  
projekt: NDOP  
ID: 4986502

#### 7164c

původní jméno: *Sium latifolium*  
lokality: Grüssbach [= Hrušovany nad Jevišovkou]  
souřadnice: 48°49'49.10"N, 16°24'7.95"E, ± 2000m  
fytochorion: 16. Znojensko-brněnská pahorkatina  
datum: 1911-07  
náleze: Albin Wildt  
herbář: BRNM  
projekt: Excerpt Atlas  
ID: 14048058

původní jméno: *Sium latifolium*  
lokality: Grüssbach [= Hrušovany nad Jevišovkou]  
souřadnice: 48°49'49.10"N, 16°24'7.95"E, ± 2000m  
fytochorion: 16. Znojensko-brněnská pahorkatina  
datum: 1872  
náleze: Adolf Oborny  
herbář: BRNM  
projekt: Excerpt Atlas  
ID: 14048055

původní jméno: *Sium latifolium*  
lokalita: Grussbach [= Hrušovany nad Jevišovkou]  
souřadnice: 48°49'49.10"N, 16°24'7.95"E, ± 2000m  
fytochorion: 16. Znojemsko-brněnská pahorkatina  
datum: 1874-08-20  
náleze: Adolf Oborny  
herbář: PRC  
projekt: Excerpt Atlas  
ID: 14093411

#### 7165a

původní jméno: *Sium latifolium*  
lokalita: b0118\_341223\_82\_M1.1  
nejbližší obec: Drnholec, okres Břeclav  
souřadnice: 48°52'30.65"N, 16°30'31.43"E, ± 116m  
fytochorion: 18a. Dyjsko-svratecký úval  
datum: 2002-07-15  
náleze: Hana Kalová  
pramen: Hana Kalová. b0118: b0118. 2002.  
projekt: NDOP  
ID: 4986670

původní jméno: *Sium latifolium*  
lokalita: b0118\_341223\_75\_M1.3  
nejbližší obec: Drnholec, okres Břeclav  
souřadnice: 48°52'23.41"N, 16°30'23.29"E, ± 180m  
fytochorion: 18a. Dyjsko-svratecký úval  
datum: 2002-07-15  
náleze: Hana Kalová  
pramen: Hana Kalová. b0118: b0118. 2002.  
projekt: NDOP  
ID: 4986641

původní jméno: *Sium latifolium*  
lokalita: b0118\_341223\_95\_X14  
nejbližší obec: Drnholec, okres Břeclav  
souřadnice: 48°53'6.11"N, 16°31'33.10"E, ± 183m  
fytochorion: 18a. Dyjsko-svratecký úval  
datum: 2002-07-15  
náleze: Hana Kalová  
pramen: Hana Kalová. b0118: b0118. 2002.  
projekt: NDOP  
ID: 4986709

původní jméno: *Sium latifolium*  
lokalita: b0118\_341223\_77\_L2.4  
nejbližší obec: Drnholec, okres Břeclav  
souřadnice: 48°52'24.35"N, 16°30'16.38"E, ± 169m  
fytochorion: 18a. Dyjsko-svratecký úval  
datum: 2002-07-15  
náleze: Hana Kalová  
pramen: Hana Kalová. b0118: b0118. 2002.  
projekt: NDOP  
ID: 4986651

#### 7165b

původní jméno: *Sium latifolium*  
lokalita: Jihomoravský úval, Strachotín, mokré louky na vykácené nivě řeky Dyje, ca 1,2 km JV obce, na mokřích místech roztr.; ca 170 m n. m.  
souřadnice: 48°53'42.80"N, 16°39'39.77"E, ± 200m  
nadmořská výška: 170 m  
fytochorion: 18a. Dyjsko-svratecký úval  
datum: 1984-07-08  
náleze: Radomír Řepka  
herbář: BRNM  
projekt: Excerpt Atlas  
ID: 14048097

původní jméno: *Sium latifolium*

lokalita: Jihomoravský úval, Strachotín, na nivní mokré louce v aluviu Dyje, J od Petrovy louky mezi obcí a D. Věstonicemi, ca 1 km J

obce, roztr. (*Caricetum ripariae*). Ca 170 m n. m.

souřadnice: 48°53'41.98"N, 16°38'54.66"E, ± 200m

nadmořská výška: 170 m

fytochorion: 18a. Dyjsko-svratecký úval

datum: 1984-09-07

nálezce: Radomír Řepka

herbář: BRNM

projekt: Excerpt Atlas

ID: 14048099

původní jméno: *Sium latifolium*

lokalita: Mušov [zaniklá obec, zatopená střední nádrží vodního díla Nové Mlýny], slepé rameno jižně obce, 170 m n. m.

souřadnice: 48°53'39.71"N, 16°35'59.50"E, ± 200m

nadmořská výška: 170 m

fytochorion: 18a. Dyjsko-svratecký úval

datum: 1978-09-25

nálezce: Karel Sutorý

herbář: BRNM

projekt: Excerpt Atlas

ID: 14048095

původní jméno: *Sium latifolium*

lokalita: Mušov [zaniklá obec, zatopená střední nádrží vodního díla Nové Mlýny], bažina u mostu přes Dyji, 170 m n. m.

souřadnice: 48°53'12.89"N, 16°36'9.39"E

nadmořská výška: 170 m

fytochorion: 18a. Dyjsko-svratecký úval

datum: 1978-07-28

nálezce: Macháček

herbář: MMI

projekt: Excerpt Atlas

ID: 14048156

původní jméno: *Sium latifolium*

lokalita: Jižní Morava – Mikulovsko; lužní les 1–2 km JV od Strachotína

souřadnice: 48°53'35.08"N, 16°39'50.74"E, ± 500m

fytochorion: 18a. Dyjsko-svratecký úval

datum: 1978-09-19

nálezce: Jiráková

herbář: ROZ

projekt: Excerpt Atlas

poznámka: M. Marek 2009: *Sium latifolium*

ID: 14048309

původní jméno: *Sium latifolium*

lokalita: Mušov [zaniklá obec, zatopená střední nádrží vodního díla Nové Mlýny] – bažinatá louka

souřadnice: 48°53'47.07"N, 16°36'4.45"E, ± 1000m

fytochorion: 18a. Dyjsko-svratecký úval

datum: 1977-07-06

nálezce: Macháček

herbář: MMI

projekt: Excerpt Atlas

ID: 14048160

původní jméno: *Sium latifolium*

lokalita: Dolní Věstonice. Okraj rozsáhlé bažinaté tůně při silnici za Dyjí

souřadnice: 48°53'28.63"N, 16°38'37.21"E

fytochorion: 18a. Dyjsko-svratecký úval

datum: 1956-07-29

nálezce: František Červený

herbář: CHOM

projekt: Excerpt Atlas

ID: 14048140

původní jméno: *Sium latifolium*  
lokalita: Louky u Mušova [zaniklá obec, zatopená střední nádrží vodního díla Nové Mlýny]  
souřadnice: 48°53'47.07"N, 16°36'4.45"E, ± 1000m  
fytochorion: 18a. Dyjsko-svratecký úval  
datum: 1953-06-05  
nálezce: M. Šneková  
herbář: BRNM  
projekt: Excerpt Atlas  
ID: 14048068

původní jméno: *Sium latifolium*  
lokalita: Bažinaté lesy u Dyje sev. Dol. Věstonic. Mikulov, Dol. Věstonice  
souřadnice: 48°53'33.00"N, 16°38'41.38"E, ± 750m  
fytochorion: 18a. Dyjsko-svratecký úval  
datum: 1933-07-13  
nálezce: F. Kvapilík  
herbář: OLM  
projekt: Excerpt Atlas  
ID: 14048204

původní jméno: *Sium latifolium*  
lokalita: Teich – u. Flußufer bei Wisternitz [= Věstonice] n. Muschau [= zaniklá obec Mušov, zatopená střední nádrží vodního díla Nové Mlýny]  
souřadnice: 48°53'25.03"N, 16°38'21.64"E, ± 300m  
fytochorion: 18a. Dyjsko-svratecký úval  
datum: 1904-06-24  
nálezce: s. coll.  
herbář: BRNM  
projekt: Excerpt Atlas  
ID: 14048063

původní jméno: *Berula angustifolia*  
lokalita: Mušov, louky na pravém břehu Dyje [zanikly napuštěním vodní nádrže Nové Mlýny-střed]  
souřadnice: 48°53'37.13"N, 16°35'53.98"E  
fytochorion: 18a. Dyjsko-svratecký úval  
datum: 1952-07-21  
nálezce: F. Slavoňovský  
herbář: BRNU  
projekt: Excerpt Atlas  
ID: 14093648

#### 7166a

lokalita: Moravia australis: in pratis humidis ad fluminem Dyje prope vicum Milovice non procul ab oppido Mikulov.  
souřadnice: 48°51'0.08"N, 16°43'40.85"E, ± 1000m  
fytochorion: 18a. Dyjsko-svratecký úval  
datum: 1964-08-31  
nálezce: M. Deyl  
herbář: PR  
projekt: Excerpt Atlas  
poznámka: M. Marek 2004: *Sium latifolium*  
ID: 14009194

původní jméno: *Sium latifolium*  
lokalita: Moravia merid.: in locis paludosis ad vicum Nové Mlýny/ Mikulov- Hustopeč./  
souřadnice: 48°51'2.35"N, 16°43'52.89"E, ± 1000m  
fytochorion: 18a. Dyjsko-svratecký úval  
datum: 1932-07  
nálezce: F. Weber  
herbář: PR  
projekt: Excerpt Atlas  
poznámka: M. Marek 2018: *Sium latifolium*  
ID: 14009213



původní jméno: *Sium latifolium*  
lokality: Polau – Au nächst Auspitz [= Hustopeče] in Mähren [nyní zatopeno vodní nádrží Nové Mlýny – dolní]  
souřadnice: 48°53'5.68"N, 16°41'25.66"E, ± 2000m  
fytochorion: 18a. Dyjsko-svratecký úval  
datum: 1888-07-24  
náleze: A. Schierl  
herbář: PR  
projekt: Excerpt Atlas  
poznámka: M. Marek 2018: *Sium latifolium*  
ID: 14009219

původní jméno: *Sium latifolium*  
lokality: distr. Břeclav: Šakvice, okraj bažiny u lesa 1,8 km ZJZ obce  
souřadnice: 48°53'29.56"N, 16°41'23.51"E, ± 200m  
fytochorion: 18a. Dyjsko-svratecký úval  
datum: 1984-07-27  
náleze: Vít Grulich  
herbář: MMI  
projekt: Excerpt Atlas  
ID: 14048158

původní jméno: *Sium latifolium*  
lokality: distr. Břeclav: Šakvice, okraj bažin 1,3 km JZ obce u přívozu  
souřadnice: 48°53'17.57"N, 16°41'55.33"E, ± 100m  
fytochorion: 18a. Dyjsko-svratecký úval  
datum: 1982-07-16  
náleze: Vít Grulich  
herbář: MMI  
projekt: Excerpt Atlas  
ID: 14048153

původní jméno: *Sium latifolium*  
lokality: distr. Břeclav: Pavlov, aluviální louka 1,5 km V obce  
souřadnice: 48°52'26.70"N, 16°41'36.80"E  
fytochorion: 18a. Dyjsko-svratecký úval  
datum: 1982-08-12  
náleze: Vít Grulich  
herbář: MMI  
projekt: Excerpt Atlas  
ID: 14048154

původní jméno: *Sium latifolium*  
lokality: Šakvice, mokré louky na břehu Dyje. S. m. 167  
souřadnice: 48°52'55.42"N, 16°42'27.62"E, ± 1000m  
nadmořská výška: 167 m  
fytochorion: 18a. Dyjsko-svratecký úval  
datum: 1973-07-27  
náleze: Josef Dvořák  
herbář: BRNM  
projekt: Excerpt Atlas  
ID: 14048107

původní jméno: *Sium latifolium*  
lokality: Neumühl an der Thaya [= Nové Mlýny]  
souřadnice: 48°51'25.28"N, 16°43'38.37"E, ± 1500m  
fytochorion: 18a. Dyjsko-svratecký úval  
datum: 1893-08  
náleze: Eduard Müller  
herbář: BRNM  
projekt: Excerpt Atlas  
ID: 14048070

původní jméno: *Sium latifolium*  
lokality: Nové Mlýny, obec Přítluky, okr. Břeclav: mokřad a bahnisko V od osady při cestě ze Zaječí a Přítluk, cca 160 m n. m.  
souřadnice: 48°51'27.71"N, 16°44'40.03"E, ± 250m  
nadmořská výška: 160 m  
fytochorion: 18a. Dyjsko-svratecký úval  
datum: 1967-07-14  
náleze: M. Nováček; F. Starý  
herbář: PRC  
projekt: Excerpt Atlas  
ID: 14093448

původní jméno: *Berula angustifolia*  
lokality: Dol. Vestonice, Kapeller See  
souřadnice: 48°53'5.00"N, 16°40'37.00"E, ± 1000m  
fytochorion: 18a. Dyjsko-svratecký úval  
datum: 1952-07-08  
náleze: F. Slavoňovský  
herbář: BRNU  
projekt: Excerpt Atlas  
ID: 14093646

původní jméno: *Berula angustifolia*  
lokality: Dol. Vestonice, Kapeller See  
souřadnice: 48°53'5.00"N, 16°40'37.00"E, ± 1000m  
fytochorion: 18a. Dyjsko-svratecký úval  
datum: 1952-07-09  
náleze: F. Slavoňovský  
herbář: BRNU  
projekt: Excerpt Atlas  
ID: 14093647

původní jméno: *Sium latifolium*  
lokality: 7166-a24  
nejbližší obec: Nové Mlýny, okres Břeclav  
souřadnice: 48°51'18.12"N, 16°43'30.02"E, ± 642m  
fytochorion: 18a. Dyjsko-svratecký úval  
datum: 2004-07-18  
náleze: Jiří Danihelka  
pramen: Danihelka Jiří. Kompletní inventarizace flory území rozšíření CHKO Pálava (dnešní BR Dolní Morava). 2005.  
projekt: NDOP  
ID: 6340040

původní jméno: *Sium latifolium*  
lokality: 7166-a24  
nejbližší obec: Nové Mlýny, okres Břeclav  
souřadnice: 48°51'18.12"N, 16°43'30.02"E, ± 642m  
fytochorion: 18a. Dyjsko-svratecký úval  
datum: 2003-06-17  
náleze: Jiří Danihelka  
pramen: Danihelka Jiří. Kompletní inventarizace flory území rozšíření CHKO Pálava (dnešní BR Dolní Morava). 2005.  
projekt: NDOP  
ID: 6332326

#### **7166b**

původní jméno: *Sium latifolium*  
lokality: distr. Břeclav: Rakvice, bažina jižně od železniční zastávky  
souřadnice: 48°51'59.09"N, 16°49'16.72"E  
fytochorion: 18a. Dyjsko-svratecký úval  
datum: 1980-07-21  
náleze: Vít Grulich  
herbář: MMI  
projekt: Excerpt Atlas  
ID: 14048163

původní jméno: *Sium latifolium*  
lokalita: Prittlach, Mh. [= Přítluky]  
souřadnice: 48°51'7.58"N, 16°46'24.78"E, ± 1000m  
fytochorion: 18a. Dyjsko-svratecký úval  
datum: 1893-08  
náleze: K. Rothe  
herbář: BRNU  
projekt: Excerpt Atlas  
ID: 14093650

#### 7166c

původní jméno: *Sium latifolium*  
lokalita: Nové Mlýny, NPR Křivé jezero, louka u Panenského mlýna, v blízkosti vjezdu  
souřadnice: 48°50'41.00"N, 16°43'38.00"E  
fytochorion: 18a. Dyjsko-svratecký úval  
datum: 1995-08-17  
náleze: J. Danihelka  
projekt: ČNFD  
ID: 2564994

původní jméno: *Sium latifolium*  
lokalita: Břeclavsko, Nové Mlýny, v lesním komplexu u Křivého jezera  
souřadnice: 48°50'58.00"N, 16°43'31.00"E, ± 500m  
fytochorion: 18a. Dyjsko-svratecký úval  
datum: 1982-07-10  
náleze: Z. Hroudová  
projekt: ČNFD  
ID: 2534589

#### 7166d

původní jméno: *Sium latifolium*  
lokalita: Lok.: okres Břeclav: Lednice, tůň (zbytek ramena Dyje) u silnice Lednice- Podivín, 1,5 km S od Lednice před můstkem přes Starou Dyji. 160 m n.m.  
souřadnice: 48°48'48.30"N, 16°48'13.50"E  
nadmořská výška: 160 m  
fytochorion: 18a. Dyjsko-svratecký úval  
datum: 1971-07-22  
náleze: Zdenka Hroudová  
herbář: PR  
projekt: Excerpt Atlas  
ID: 14009190

původní jméno: *Sium latifolium*  
lokalita: Dolní Podyjí, Rakvice, břeh slepého ramene v nivě Dyje, při cestě k jezírku Kutnar, ca 1 km JJZ od obce, roztr.; 170 m  
souřadnice: 48°50'48.13"N, 16°48'23.30"E, ± 200m  
nadmořská výška: 170 m  
fytochorion: 18a. Dyjsko-svratecký úval  
datum: 1983-08-26  
náleze: Radomír Řepka  
herbář: BRNM  
projekt: Excerpt Atlas  
ID: 14048098

původní jméno: *Sium latifolium*  
lokalita: Lednice – lužní les  
souřadnice: 48°48'35.99"N, 16°48'22.08"E, ± 2000m  
fytochorion: 18a. Dyjsko-svratecký úval  
datum: 1970-06-18  
náleze: L. Vaněčková  
herbář: BRNM  
projekt: Excerpt Atlas  
poznámka: J. Dvořák: *Sium latifolium*  
ID: 14048085

původní jméno: *Sium latifolium*  
lokality: Rakvice  
souřadnice: 48°50'58.19"N, 16°49'32.36"E, ± 2500m  
fytochorion: 18a. Dyjsko-svratecký úval  
datum: 1962-07-02  
náleze: Jan Šmarda; L. Vaněčková  
herbář: BRNM  
projekt: Excerpt Atlas  
poznámka: J. Dvořák: *Sium latifolium*  
ID: 14048087

původní jméno: *Sium*  
lokality: Lednice – Nejdek [Morava, mezi Lednicí a obcí Nejdek]  
souřadnice: 48°48'26.80"N, 16°46'56.16"E, ± 650m  
fytochorion: 18a. Dyjsko-svratecký úval  
datum: 1958-06-21  
náleze: Josef Holub  
herbář: PRA  
projekt: Excerpt Atlas  
ID: 14048230

původní jméno: *Sium latifolium*  
lokality: Břeclav: břehy tůně zv. "Jezera" u obce Přítluky. S. m. 167 m  
souřadnice: 48°50'48.88"N, 16°46'5.78"E, ± 400m  
nadmořská výška: 167 m  
fytochorion: 18a. Dyjsko-svratecký úval  
datum: 1950-08-26  
náleze: F. Černochoch  
herbář: BRNM  
projekt: Excerpt Atlas  
ID: 14048076

původní jméno: *Sium latifolium*  
lokality: Jezera u Rakvic  
souřadnice: 48°50'35.12"N, 16°48'51.57"E, ± 420m  
fytochorion: 18a. Dyjsko-svratecký úval  
datum: 1943-07-18  
náleze: J. Novotný  
herbář: BRNM  
projekt: Excerpt Atlas  
ID: 14048083

původní jméno: *Sium latifolium*  
lokality: In locis paludosis ad pag. Rakvice  
souřadnice: 48°50'58.19"N, 16°49'32.36"E, ± 2500m  
fytochorion: 18a. Dyjsko-svratecký úval  
datum: 1923-08-17  
náleze: Ferdinand Weber  
herbář: OLM  
projekt: Excerpt Atlas  
ID: 14048214

původní jméno: *Sium latifolium*  
lokality: Tümpel bei Eisgrub [= Lednice]. Au.  
souřadnice: 48°48'35.99"N, 16°48'22.08"E, ± 2000m  
fytochorion: 18a. Dyjsko-svratecký úval  
datum: 1909  
náleze: Albin Wildt  
herbář: BRNM  
projekt: Excerpt Atlas  
ID: 14048061

původní jméno: *Sium latifolium*  
lokalita: Podivín, na levém břehu Dyje za Obeliskem, ca 200 m s. m.  
souřadnice: 48°49'27.75"N, 16°47'53.08"E, ± 1000m  
nadmořská výška: 200 m  
fytochorion: 18a. Dyjsko-svratecký úval  
datum: 1972-08-04  
náleze: F. Dvořák  
herbář: BRNU  
projekt: Excerpt Atlas  
ID: 14093641

původní jméno: *Sium latifolium*  
lokalita: Na loukách při silnici spojující Podivín s Lednicí, ca 200 m s. m.  
souřadnice: 48°49'5.58"N, 16°49'1.68"E, ± 1000m  
nadmořská výška: 200 m  
fytochorion: 18a. Dyjsko-svratecký úval  
datum: 1972-08-04  
náleze: F. Dvořák  
herbář: BRNU  
projekt: Excerpt Atlas  
ID: 14093642

původní jméno: *Sium latifolium*  
lokalita: distr. Břeclav: In pratis humidis sec. viam e vico Rakvice vicum Nejdek versus; S. m. 160 m  
souřadnice: 48°50'5.84"N, 16°47'21.89"E, ± 1600m  
nadmořská výška: 160 m  
fytochorion: 18a. Dyjsko-svratecký úval  
datum: 1967-07-16  
náleze: A. Hrabětová  
herbář: BRNU  
projekt: Excerpt Atlas  
ID: 14093653

původní jméno: *Sium latifolium*  
lokalita: Lednice: tůňka u Podivína; S. m. ca 170 m  
souřadnice: 48°49'3.54"N, 16°49'42.77"E, ± 1000m  
nadmořská výška: 170 m  
fytochorion: 18a. Dyjsko-svratecký úval  
datum: 1930-06-29  
náleze: J. Zapletálek  
herbář: BRNU  
projekt: Excerpt Atlas  
ID: 14093659

původní jméno: *Sium latifolium*  
lokalita: Podivín  
souřadnice: 48°49'44.84"N, 16°49'33.20"E, ± 2300m  
fytochorion: 18a. Dyjsko-svratecký úval  
datum: 1944-08-05  
náleze: L. David  
herbář: OP  
projekt: Excerpt Atlas  
ID: 14100366

původní jméno: *Sium latifolium*  
lokalita: 7166-d20  
nejbližší obec: Podivín, okres Břeclav  
souřadnice: 48°48'54.05"N, 16°49'30.00"E, ± 642m  
fytochorion: 18a. Dyjsko-svratecký úval  
datum: 2003-06-14  
náleze: Jiří Danihelka  
pramen: Danihelka Jiří. Komplettní inventarizace flory území rozšíření CHKO Pálava (dnešní BR Dolní Morava). 2005.  
projekt: NDOP  
ID: 6330540

původní jméno: *Sium latifolium*  
lokality: 7166-d24  
nejbližší obec: Lednice na Moravě, okres Břeclav  
souřadnice: 48°48'18.08"N, 16°48'30.03"E, ± 642m  
fytochorion: 18a. Dyjsko-svratecký úval  
datum: 2003-07-08  
náleze: Jiří Danihelka  
pramen: Danihelka Jiří. Komplettní inventarizace flory území rozšíření CHKO Pálava (dnešní BR Dolní Morava). 2005.  
projekt: NDOP  
ID: 6331528

původní jméno: *Sium latifolium*  
lokality: Pastvisko\_ *Sium latifolium* - 3  
souřadnice: 48°48'36.10"N, 16°47'48.27"E, ± 6m  
fytochorion: 18a. Dyjsko-svratecký úval  
datum: 2013  
náleze: Tomáš Rejzek  
pramen: Tomáš Rejzek (2013): Implementace soustavy Natura 2000 v území v péči Agentury ochrany přírody a krajiny ČR a jejich monitoring – inventarizační průzkumy  
projekt: NDOP  
ID: 11960163

původní jméno: *Sium latifolium*  
lokality: Pastvisko\_ *Sium latifolium* - 3  
souřadnice: 48°48'39.12"N, 16°47'43.49"E, ± 7m  
fytochorion: 18a. Dyjsko-svratecký úval  
datum: 2013  
náleze: Tomáš Rejzek  
pramen: Tomáš Rejzek (2013): Implementace soustavy Natura 2000 v území v péči Agentury ochrany přírody a krajiny ČR a jejich monitoring – inventarizační průzkumy  
projekt: NDOP  
ID: 11960164

původní jméno: *Sium latifolium*  
lokality: Pastvisko\_ *Sium latifolium* (1 ex) - 3a  
souřadnice: 48°48'30.96"N, 16°48'1.90"E  
fytochorion: 18a. Dyjsko-svratecký úval  
datum: 2013  
náleze: Tomáš Rejzek  
pramen: Tomáš Rejzek (2013): Implementace soustavy Natura 2000 v území v péči Agentury ochrany přírody a krajiny ČR a jejich monitoring – inventarizační průzkumy  
projekt: NDOP  
ID: 11960162

původní jméno: *Sium latifolium*  
lokality: Pastvisko\_ *Sium latifolium* - 3  
souřadnice: 48°48'45.33"N, 16°48'3.06"E, ± 42m  
fytochorion: 18a. Dyjsko-svratecký úval  
datum: 2013  
náleze: Tomáš Rejzek  
pramen: Tomáš Rejzek (2013): Implementace soustavy Natura 2000 v území v péči Agentury ochrany přírody a krajiny ČR a jejich monitoring – inventarizační průzkumy  
projekt: NDOP  
ID: 11960161

#### **7167a**

původní jméno: *Sium latifolium*  
lokality: distr. Břeclav: Trkmanec u Rakvic, bažina 0,5 km J od dvora  
souřadnice: 48°51'47.90"N, 16°50'26.43"E, ± 200m  
fytochorion: 18a. Dyjsko-svratecký úval  
datum: 1980-08-14  
náleze: Vít Grulich  
herbář: MMI  
projekt: Excerpt Atlas  
ID: 14048161

původní jméno: *Sium latifolium*  
lokality: Trkmanský dvůr  
souřadnice: 48°51'50.54"N, 16°50'24.83"E, ± 500m  
fytochorion: 18a. Dyjsko-svratecký úval  
datum: 1962-07-02  
náleze: Jan Šmarda; L. Vaněčková  
herbář: BRNM  
projekt: Excerpt Atlas  
poznámka: J. Dvořák: *Sium latifolium*  
ID: 14048086

původní jméno: *Sium latifolium*  
lokality: Wassergräben um Rakwitz [= Rakvice] n. d. Nordbahn  
souřadnice: 48°51'15.99"N, 16°50'8.12"E, ± 500m  
fytochorion: 18a. Dyjsko-svratecký úval  
datum: 1898-08-18  
náleze: F. B. Teuber  
herbář: BRNM  
projekt: Excerpt Atlas  
ID: 14048064

#### **7167c**

původní jméno: Sevlák  
lokality: Jižní Morava, poblíž levého břehu řeky Dyje, 1 km Z od obce Ladná, slunný příkop s vodou, dno bahnitě, v mělké vodě malý porost  
souřadnice: 48°48'10.06"N, 16°51'21.79"E, ± 140m  
fytochorion: 18a. Dyjsko-svratecký úval  
datum: 1981-05-06  
náleze: Pavel Kusák  
herbář: OLM  
projekt: Excerpt Atlas  
ID: 14048218

#### **7168b**

původní jméno: *Sium latifolium*  
lokality: U Hodonína  
souřadnice: 48°51'9.53"N, 17°5'11.85"E, ± 3500m  
fytochorion: 18b. Dolnomoravský úval  
datum: 1941-08-01  
náleze: S. Trapl  
herbář: PR  
projekt: Excerpt Atlas  
poznámka: M. Marek 2018: *Sium latifolium*  
ID: 14009218

#### **7168d**

původní jméno: *Sium latifolium*  
lokality: Hodonín, v bažinách za UP závody, blízko řeky Moravy  
souřadnice: 48°50'43.77"N, 17°7'34.42"E, ± 1200m  
fytochorion: 18b. Dolnomoravský úval  
datum: 1946-06-17  
náleze: M. Holzknecht  
herbář: BRNU  
projekt: Excerpt Atlas  
ID: 14093656

#### **7169a**

původní jméno: *Sium latifolium*  
lokalita: Rohatec  
souřadnice: 48°52'38.96"N, 17°11'35.43"E, ± 2000m  
fytochorion: 18b. Dolnomoravský úval  
datum: s. d.  
náleze: E. Formánek  
pramen: Formánek, II, 2. 1897, p. 1216 fide Anonymus (1936–1945): Rozpisy floristické literatury do roku 1945. – Ms. [tzv. „Dominův materiál“; depon. in: Botanický ústav AV ČR, Průhonice]  
projekt: Excerpt Atlas  
ID: 14093968

#### 7169b

původní jméno: *Sium latifolium*  
lokalita: Strážnice: Locis paludosis prope pag. Sudoměřice.  
souřadnice: 48°51'39.08"N, 17°15'57.19"E, ± 2500m  
fytochorion: 19. Bílé Karpaty stepní  
datum: 1970-07-16  
náleze: F. Weber  
herbář: PR  
projekt: Excerpt Atlas  
poznámka: M. Marek 2018: *Sium latifolium*  
ID: 14009192

#### 7266a

původní jméno: *Sium latifolium*  
lokalita: Sedlec: Slanisko u Nesytu, západní část před novou železniční zastávkou, 420 m J–JJZ od kostela ve vsi nejbližší obec: Sedlec, okres Břeclav  
souřadnice: 48°46'33.00"N, 16°41'49.00"E, ± 100m  
nadmořská výška: 175 m  
fytochorion: 18a. Dyjsko-svratecký úval  
datum: 2020-08-10  
náleze: Jiří Danihelka; alii  
pramen: not.  
projekt: Excerpt Atlas  
poznámka: Geobotanický projekt 2020: Halofytní flóra a vegetace jižní Moravy a přilehlé části Dolních Rakous  
ID: 13999851

původní jméno: *Sium latifolium*  
lokalita: Nesyt v Sedlecké zátoce  
souřadnice: 48°46'43.51"N, 16°42'5.60"E, ± 500m  
fytochorion: 18a. Dyjsko-svratecký úval  
datum: 1973-07-19  
náleze: Štěpán Husák  
herbář: PR  
projekt: Excerpt Atlas  
poznámka: M. Marek 2018: *Sium latifolium*  
ID: 14009193

původní jméno: *Sium latifolium*  
lokalita: Sedlec u Mikulova, vlhká zasolená louka (s topoly) vlevo cesty od žel. st. k obci, velmi hojně!! – celé porosty; S. m. 175 m  
souřadnice: 48°46'33.53"N, 16°41'52.02"E, ± 100m  
nadmořská výška: 175 m  
fytochorion: 18a. Dyjsko-svratecký úval  
datum: 1993-08-04  
náleze: Radomír Řepka  
herbář: MMI  
projekt: Excerpt Atlas  
ID: 14048151



původní jméno: *Sium latifolium*

lokalita: Sedlec u Mikulova, vlhká zasolená louka s topoly, vlevo cesty od žel. zastávky k obci, velmi hojně!! S. m. 175 m

souřadnice: 48°46'33.53"N, 16°41'52.02"E, ± 100m

nadmořská výška: 175 m

fytochorion: 18a. Dyjsko-svratecký úval

datum: 1992-08-04

nálezce: Radomír Řepka

herbář: BRNM

projekt: Excerpt Atlas

ID: 14048106

původní jméno: *Sium latifolium*

lokalita: distr. Břeclav: Sedlec, bažina na J okraji obce

souřadnice: 48°46'37.50"N, 16°41'51.48"E, ± 300m

fytochorion: 17c. Milovicko-valtická pahorkatina

datum: 1986-07-15

nálezce: Vít Grulich

herbář: MMI

projekt: Excerpt Atlas

ID: 14048150

původní jméno: *Sium latifolium*

lokalita: J Morava: rybník Nesyt, Z břeh

souřadnice: 48°46'38.27"N, 16°42'7.81"E, ± 200m

fytochorion: 18a. Dyjsko-svratecký úval

datum: 1976-10-03

nálezce: Karel Kubát

herbář: LIT

projekt: Excerpt Atlas

ID: 14048145

původní jméno: *Pimpinella major*

lokalita: Sedlec u Mikulova, mírně zasolené louky na J okraji obce. S. m. ca 178 m

souřadnice: 48°46'36.27"N, 16°41'57.10"E

nadmořská výška: 178 m

fytochorion: 18a. Dyjsko-svratecký úval

datum: 1994-09-01

nálezce: Jiří Vicherek

herbář: BRNU

projekt: Excerpt Atlas

poznámka: J. Danihelka 2009: *Sium latifolium*

ID: 14093658

původní jméno: *Sium latifolium*

lokalita: Sedlec u Mikulova, louky od nádraží do obce, ca. 200 m s. m.

souřadnice: 48°46'33.06"N, 16°41'50.22"E, ± 150m

nadmořská výška: 200 m

fytochorion: 17c. Milovicko-valtická pahorkatina

datum: 1976-09-03

nálezce: F. Dvořák

herbář: BRNU

projekt: Excerpt Atlas

ID: 14093640

původní jméno: *Sium latifolium*

lokalita: Sedlec u Mikulova, rybník Nesyt

souřadnice: 48°46'30.33"N, 16°43'19.96"E, ± 1600m

fytochorion: 18a. Dyjsko-svratecký úval

datum: 1994-09-12

nálezce: Danuše Vaňková

herbář: OSM

projekt: Excerpt Atlas

ID: 14099399

**7266b**

původní jméno: *Sium latifolium*  
lokality: Břeclav, Lednické rybníky – Prostřední rybn., severní břeh  
souřadnice: 48°46'59.92"N, 16°47'47.94"E, ± 450m  
fytochorion: 18a. Dyjsko-svratecký úval  
datum: 1973-08-19  
náleze: Štěpán Husák  
herbář: ROZ  
projekt: Excerpt Atlas  
poznámka: M. Marek 2008: *Sium latifolium*  
ID: 14048251

**7267a**

původní jméno: *Sium latifolium*  
lokality: Břeclavsko: les u Poštorné, ca 155 m  
souřadnice: 48°45'7.12"N, 16°51'55.08"E, ± 1350m  
nadmořská výška: 155 m  
fytochorion: 18a. Dyjsko-svratecký úval  
datum: 1963-08-09  
náleze: M. Unarová  
herbář: GM  
projekt: Excerpt Atlas  
ID: 14048119

původní jméno: *Sium latifolium*  
lokality: Od Břeclavi  
souřadnice: 48°45'33.88"N, 16°52'49.68"E, ± 3500m  
fytochorion: 18a. Dyjsko-svratecký úval  
datum: 1894-08  
náleze: F. Gogela  
herbář: GM  
projekt: Excerpt Atlas  
ID: 14048117

původní jméno: *Sium latifolium*  
lokality: In paludibus ad Lundenburg [= Břeclav]  
souřadnice: 48°45'33.88"N, 16°52'49.68"E, ± 3500m  
fytochorion: 18a. Dyjsko-svratecký úval  
datum: 1867-07-30  
náleze: J. Freyn  
herbář: BRNM  
projekt: Excerpt Atlas  
ID: 14048075

původní jméno: *Sium latifolium*  
lokality: Lundenburg [= Břeclav]  
souřadnice: 48°45'33.88"N, 16°52'49.68"E, ± 3500m  
fytochorion: 18a. Dyjsko-svratecký úval  
datum: s. d.  
náleze: E. Formánek  
herbář: BRNM  
projekt: Excerpt Atlas  
ID: 14048056

původní jméno: *Sium latifolium*  
lokality: Břeclava  
souřadnice: 48°45'33.88"N, 16°52'49.68"E, ± 3500m  
fytochorion: 18a. Dyjsko-svratecký úval  
datum: s. d.  
náleze: E. Formánek  
herbář: BRNM  
projekt: Excerpt Atlas  
ID: 14048059

původní jméno: *Sium latifolium*  
lokalita: Břeclava  
souřadnice: 48°45'33.88"N, 16°52'49.68"E, ± 3500m  
fytochorion: 18a. Dyjsko-svratecký úval  
datum: 1921-07-16  
náleze: R. Veselý  
herbář: PRC  
projekt: Excerpt Atlas  
ID: 14093458

původní jméno: *Sium latifolium*  
lokalita: distr. Břeclav, Charvátská Nová Ves, na břehu potoka Včelínek při jižním okraji obce, ca 159 m  
souřadnice: 48°45'47.31"N, 16°51'15.70"E, ± 100m  
nadmořská výška: 159 m  
fytochorion: 18a. Dyjsko-svratecký úval  
datum: 1982-06-09  
náleze: Hermanová  
herbář: BRNU  
projekt: Excerpt Atlas  
ID: 14093668

původní jméno: *Sium latifolium*  
lokalita: Charvátská Nová Ves, okraj lužního lesa, ca 200 m s. m.  
souřadnice: 48°45'55.72"N, 16°51'1.02"E, ± 1000m  
nadmořská výška: 200 m  
fytochorion: 18a. Dyjsko-svratecký úval  
datum: 1972-09-09  
náleze: F. Dvořák  
herbář: BRNU  
projekt: Excerpt Atlas  
ID: 14093674

původní jméno: *Sium latifolium*  
lokalita: 7267-a23  
nejbližší obec: Poštorná, okres Břeclav  
souřadnice: 48°45'18.11"N, 16°52'30.03"E, ± 641m  
fytochorion: 18a. Dyjsko-svratecký úval  
datum: 2004-09-07  
náleze: Jiří Danihelka  
pramen: Danihelka Jiří. Komplettní inventarizace flory území rozšíření CHKO Pálava (dnešní BR Dolní Morava). 2005.  
projekt: NDOP  
ID: 6341536

původní jméno: *Sium latifolium*  
lokalita: 7267-a18  
nejbližší obec: Břeclav, okres Břeclav  
souřadnice: 48°45'54.11"N, 16°52'30.00"E, ± 641m  
fytochorion: 18a. Dyjsko-svratecký úval  
datum: 2004-09-07  
náleze: Jiří Danihelka  
pramen: Danihelka Jiří. Komplettní inventarizace flory území rozšíření CHKO Pálava (dnešní BR Dolní Morava). 2005.  
projekt: NDOP  
ID: 6341278

### **7267c**

původní jméno: *Cicuta virosa*  
lokalita: Břeclav, Jižní Morava, 159 m n.m.  
souřadnice: 48°44'15.17"N, 16°53'27.48"E, ± 3500m  
nadmořská výška: 159 m  
fytochorion: 18a. Dyjsko-svratecký úval  
datum: 1934-08-16  
náleze: Julius Hantschel  
herbář: PR  
projekt: Excerpt Atlas  
poznámka: M. Marek 2003: *Sium latifolium*  
ID: 14009283

### 7267d

lokality: Distr. Břeclav: Lanžhot, alveoli stagni, haud procul a pago  
souřadnice: 48°43'22.39"N, 16°58'18.06"E, ± 1500m  
fytochorion: 18a. Dyjsko-svratecký úval  
datum: 1976-08-20  
nálezcce: Štěpán Husák  
herbář: PR  
projekt: Excerpt Atlas  
poznámka: M. Marek 2004: *Sium latifolium*  
ID: 14009204

původní jméno: *Sium latifolium*  
lokality: Bařina při Kyjovce mezi obcemi Lanžhot a Kostice, ca 200 m s. m.  
souřadnice: 48°43'59.93"N, 16°58'45.36"E, ± 500m  
fytochorion: 18a. Dyjsko-svratecký úval  
datum: 1975-09-11  
nálezcce: F. Dvořák  
herbář: BRNU  
projekt: Excerpt Atlas  
ID: 14093643

původní jméno: *Sium latifolium*  
lokality: b0111\_342320\_98\_M1.3  
nejbliřší obec: Lanžhot, okres Břeclav  
souřadnice: 48°43'43.10"N, 16°59'7.12"E, ± 7m  
fytochorion: 18a. Dyjsko-svratecký úval  
datum: 2002  
nálezcce: Libor Mikulica  
pramen: Libor Mikulica. b0111: b0111. 2002.  
projekt: NDOP  
ID: 5011438

původní jméno: *Sium latifolium*  
lokality: b0111\_342320\_27\_V1F  
nejbliřší obec: Tvrdonice, okres Břeclav  
souřadnice: 48°44'25.51"N, 16°59'42.79"E, ± 217m  
fytochorion: 18a. Dyjsko-svratecký úval  
datum: 2002  
nálezcce: Libor Mikulica  
pramen: Libor Mikulica. b0111: b0111. 2002.  
projekt: NDOP  
ID: 5011675

původní jméno: *Sium latifolium*  
lokality: Břeclav  
souřadnice: 48°43'0.69"N, 16°55'30.97"E, ± 30m  
fytochorion: 18a. Dyjsko-svratecký úval  
datum: 2012-09-05  
nálezcce: Jan Hájek  
pramen: Hájek Jan (2012): Aktualizace mapovacího okrsku cz1010 - Aktualizace vrstvy mapování biotopů ČR  
projekt: NDOP  
poznámka: V1F  
ID: 11035608

### 7268a

původní jméno: *Peucedanum cervaria*  
lokality: Tvrdonice  
souřadnice: 48°45'31.78"N, 17°0'1.47"E, ± 2500m  
fytochorion: 18a. Dyjsko-svratecký úval  
datum: 1943-08  
nálezcce: J. Novotný  
herbář: BRNM  
projekt: Excerpt Atlas  
poznámka: M. Marek 2011: *Sium latifolium*  
ID: 14048102

původní jméno: *Sium latifolium*  
lokalita: Tvrdonice  
souřadnice: 48°45'31.78"N, 17°0'1.47"E, ± 2500m  
fytochorion: 18a. Dyjsko-svratecký úval  
datum: 1943-08  
náleze: J. Novotný  
herbář: BRNM  
projekt: Excerpt Atlas  
ID: 14048093

původní jméno: *Sium latifolium*  
lokalita: U Tvrdonic  
souřadnice: 48°45'31.78"N, 17°0'1.47"E, ± 2500m  
fytochorion: 18a. Dyjsko-svratecký úval  
datum: 1877-08  
náleze: Josef Úlehla  
herbář: PRC  
projekt: Excerpt Atlas  
ID: 14093471

původní jméno: *Sium latifolium*  
lokalita: b0120\_342411\_344\_M1.3  
nejbližší obec: Týnec na Moravě, okres Břeclav  
souřadnice: 48°45'52.67"N, 17°1'19.20"E, ± 103m  
fytochorion: 18a. Dyjsko-svratecký úval  
datum: 2002  
náleze: Hana Kalová  
pramen: Hana Kalová. b0120: b0120. 2002.  
projekt: NDOP  
ID: 5013973

#### **7367b**

původní jméno: *Sium latifolium*  
lokalita: Lanžhot (BV), osada Ruské domky, okraj tůně 250 m JJV rybníčka v osadě, okraj rákosiny, 150 m s. m.  
souřadnice: 48°39'22.55"N, 16°56'33.02"E  
nadmořská výška: 150 m  
fytochorion: 18a. Dyjsko-svratecký úval  
datum: 1994-07-21  
náleze: Pavel Lustyk  
herbář: BRNM  
projekt: Excerpt Atlas  
ID: 14048109

původní jméno: *Sium latifolium*  
lokalita: distr. Břeclav: Lanžhot, prales Cahnov 8 km JJZ obce  
souřadnice: 48°39'16.68"N, 16°56'25.07"E, ± 360m  
fytochorion: 18a. Dyjsko-svratecký úval  
datum: 1983-07-19  
náleze: Vít Grulich  
herbář: MMI  
projekt: Excerpt Atlas  
ID: 14048152

původní jméno: *Sium latifolium*  
lokalita: Lanžhot (BV), 0.6 km J Ruských domků, 7.0 km JZ kostela v obci, okraj rybníčku. 152 m s. m.  
souřadnice: 48°39'21.27"N, 16°56'33.48"E  
nadmořská výška: 152 m  
fytochorion: 18a. Dyjsko-svratecký úval  
datum: 1994-07-21  
náleze: Miroslav Řičánek  
herbář: herb. P. Lustyk  
projekt: Excerpt Atlas  
ID: 14127040

původní jméno: *Sium latifolium*  
lokalita: Cizkova\_Ranspurk\_Tůň s kopřivou  
souřadnice: 48°40'46.99"N, 16°56'55.15"E, ± 16m  
fytochorion: 18a. Dyjsko-svratecký úval  
datum: 2012  
náleze: Stanislava Čížková  
pramen: Čížková Stanislava (2014): Inventarizační průzkum NPR Ranšpurk z oboru botanika  
projekt: NDOP  
ID: 12017592

původní jméno: *Sium latifolium*  
lokalita: Cizkova\_Ranspurk\_Tůň v S části  
souřadnice: 48°40'45.32"N, 16°56'45.92"E, ± 37m  
fytochorion: 18a. Dyjsko-svratecký úval  
datum: 2012  
náleze: Stanislava Čížková  
pramen: Čížková Stanislava (2014): Inventarizační průzkum NPR Ranšpurk z oboru botanika  
projekt: NDOP  
ID: 12017899

### **7367d**

původní jméno: *Sium latifolium*  
lokalita: Lanžhot (distr. Břeclav): obora Soutok, Košárské louky, mělká tůň Bažina Z od Hraniční cesty, ca 2 km SSZ od soutoku Moravy a Dyje  
nejbližší obec: Lanžhot, okres Břeclav  
souřadnice: 48°38'5.50"N, 16°55'56.60"E, ± 80m  
nadmořská výška: 152 m  
fytochorion: 18a. Dyjsko-svratecký úval  
datum: 2017-06-17  
náleze: Pavel Lustyk; et al.  
projekt: Excerpt Atlas  
ID: 13960669

původní jméno: *Sium latifolium*  
lokalita: Lanžhot  
souřadnice: 48°37'48.70"N, 16°55'56.04"E, ± 727m  
fytochorion: 18a. Dyjsko-svratecký úval  
datum: 2012-08-27  
náleze: Jan Hájek  
pramen: Hájek Jan (2012): Aktualizace mapovacího okrsku cz1008 - Aktualizace vrstvy mapování biotopů ČR  
projekt: NDOP  
poznámka: M1.7  
ID: 11010605