

Distribution of *Ornithopus perpusillus* in the Czech Republic

Author of the map: Zdeněk Kaplan

Map produced on: 15-01-2022

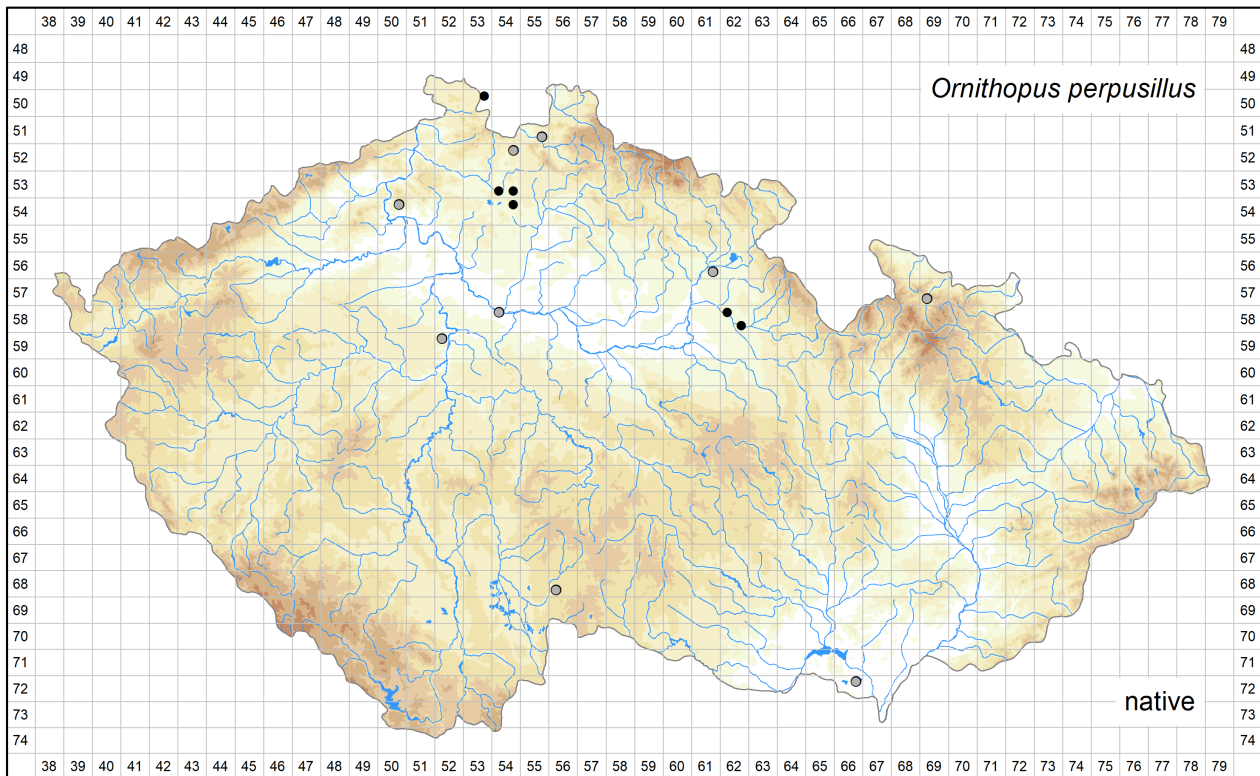

Database records used for producing the distribution map of *Ornithopus perpusillus* published in Preslia.

Coordinate system: WGS84.

The mapping symbols used in the distribution map to indicate the different attributes of the occurrence in a particular grid cell.

Attribute distinguished	Symbol	Attribute state
None	●	all records
Time	●	recent occurrence (at least one record since 2000)
	○	old occurrence (all records before 2000, or demonstrably being extirpated from all localities after 2000, or all records undated)
Origin	●	native (at least one record)
	×	alien
Source data	●	a revised herbarium specimen (at least one record)
	▲	all other
All	?	only record(s) uncertain regarding identification and/or locality

Abbreviations of projects (data sources):

Excerpt Atlas: Taxonomic Experts' Records (managed by Institute of Botany, The Czech Academy of Sciences)

FLDOK: Database of the Distribution of Vascular Plants in the Czech Republic (managed by Institute of Botany, The Czech Academy of Sciences)

Florlit: Floristic literature excerpts (managed by Zdeněk Kaplan)

NDOP: Species Occurrence Database of NCA CR (managed by Nature Conservation Agency of the Czech Republic)

Vysočina: Floristic Database of the Vysočina Region (managed by Libor Ekrt)

The records listed below are arranged according to the grid numbers and given in their original language, usually in Czech, German or Latin. The following header fields are used: původní jméno – original name (original identification, received as or published as); lokalita – locality; nejbližší obec – nearest city, town or village; souřadnice – geographic coordinates; nadmořská výška – altitude; fytochorion – phytogeographical district; datum – date; nálezcce – author of the field record or collector; pramen – source; herbář – herbarium collection; projekt – project; poznámka – comments imported into the Pladias database or added later; původnost - geographic origin (původní - native; nepůvodní - alien); ID – record ID.

5053b

původní jméno: *Ornithopus perpusillus*

lokalita: Šluknovská pahorkatina. Rumburk, 2 km SV od středu města, opuštěná pískovna v hraničním pásmu.

nejbližší obec: Rumburk, okres Děčín

souřadnice: 50°57'59.62"N, 14°35'1.61"E, ± 100m

fytochorion: 48a. Žitavská kotlina

datum: 1994-07-05

nálezce: Jaromír Sládek

herbář: CHOM

projekt: Excerpt Atlas

ID: 14103679

původní jméno: *Ornithopus perpusillus*

lokalita: 48a. Žitavská kotlina: 5053b, Rumburk (distr. Děčín): v opuštěném, nálet. lesem zarostlém písničku v Hraničním lese SV od města poblíž hranic s nemeckem, na velmi malé ploše, na obnaž. místech v rozvoln. travnaté vegetaci na mírném svahu v místě býv. příjezd. cesty. (stovky semenáčků a několik dokvet. rostlin) (poprvé objeven a této lok. v 1992, leg. M. Kalík).

nejbližší obec: Rumburk, okres Děčín

souřadnice: 50°57'59.66"N, 14°35'1.40"E, ± 50m

nadmořská výška: 430 m

fytochorion: 48a. Žitavská kotlina

datum: 2008-08-14

nálezce: I. Marková; J. Hadinec; P. Bauer

pramen: Hadinec J. & Lustyk P. [ed.] (2008): Additamenta ad floram Reipublicae Bohemicae. VII.. - Zpr. Čes. Bot. Společ. 43: 251-336.

herbář: PRC

projekt: FLDOK

ID: 8198526

původní jméno: *Ornithopus perpusillus*

lokalita: 19. Lužická kotlina: Pískovna v Hraničním lese u Rumburka: (pískovna),

nejbližší obec: Rumburk, okres Děčín

souřadnice: 50°57'59.62"N, 14°35'1.35"E, ± 50m

fytochorion: 48a. Žitavská kotlina

datum: s. d.

pramen: Härtel H., Bauer P. & Kalík M. (2006): Historie, současnost a dosavadní výsledky výzkumu cévnatých rostlin Šluknovského výběžku. - Severočas. Přír. 38: 69-94.

projekt: FLDOK

poznámka: jedna z mála současných lokalit

ID: 8136813

původní jméno: *Ornithopus perpusillus*
lokalita: lok.1. Floristický kurs Severočeské pobočky České botanické společnosti 1.-5.7.2000 v Rumburku: pískovna v Hraničním lese (Rumburk) (autoři uvádějí ftg.okres 48a a čtverec 5053/23)
nejbližší obec: Rumburk, okres Děčín
souřadnice: 50°57'59.63"N, 14°35'1.38"E, ± 50m
fytochorion: 48a. Žitavská kotlina
datum: s. d.
pramen: Härtel H., Bauer P. & Hadinec J. (2002): Floristický kurs Severočeské pobočky České botanické společnosti 2000 v Rumburku. - Severočas. Přír. 33-34: 85-94.
projekt: FLDOK
ID: 7902857

původní jméno: *Ornithopus perpusillus*
lokalita: 44. Pískovna S od Rumburka u stát. hranice (lokalita p. M. Kalika)
nejbližší obec: Rumburk, okres Děčín
souřadnice: 50°57'59.60"N, 14°35'1.37"E, ± 50m
fytochorion: 48a. Žitavská kotlina
datum: 1994-07-06
pramen: Härtel H. & Bauer P. et al. (1999): Floristický kurs Severočeské pobočky České botanické společnosti ve Chřibské 1994. - Severočas. Přír. 31: 83-90.
projekt: FLDOK
ID: 9434306

5155d

původní jméno: *Ornithopus perpusillus*
lokalita: Weisskirchen [= Bílý Kostel nad Nisou] bei Reichenberg [= Liberec], beim Bahnhof
nejbližší obec: Bílý Kostel nad Nisou, okres Liberec
souřadnice: 50°49'16.48"N, 14°55'4.20"E, ± 300m
fytochorion: 48a. Žitavská kotlina
datum: 1890-09
nálezc: Pohl
herbář: PRC
projekt: Excerpt Atlas
ID: 14103680

5254b

původní jméno: *Ornithopus perpusillus*
lokalita: panství Lemberk u Něm. Jablonné
nejbližší obec: Jablonné v Podještědí, okres Liberec
souřadnice: 50°46'27.90"N, 14°46'56.60"E, ± 3000m
fytochorion: 53b. Ploučnické Podještědí
datum: s. d.
nálezc: W. Hamburger
pramen: Hamburger W. (1837): Medicinische Topographie und Geschichte der Excell. gräfl. Clam-Gallas'schen Herrschaft Lämberg und der benachbarten Stadt Gabel. I–VIII + 1 - 162, Prag. fide Anonymus (1936–1945): Rozpisy floristické literatury do roku 1945. – Ms. [tzv. „Dominův materiál“; depon. in: Botanický ústav AV ČR, Průhonice]
projekt: Excerpt Atlas
ID: 14103652

5354c

původní jméno: *Ornithopus perpusillus*
lokalita: Hradčany: písčina asi 200 m Z okraje obce, alt. 280 m n. m.
nejbližší obec: Ralsko, okres Česká Lípa
souřadnice: 50°37'9.95"N, 14°41'53.47"E, ± 100m
nadmořská výška: 280 m
fytochorion: 53a. Českolipská kotlina
datum: 2008-06-12
nálezc: Petr Koutecký
herbář: CBFS
projekt: Excerpt Atlas
ID: 10107702

původní jméno: *Ornithopus perpusillus*

lokality: Okr. Česká Lípa: Hradčany (u Mimoně): řídký trávník na písčitém s roztroušenými mladými stromy podél postranní cesty v bývalém vojenském výcvikovém prostoru 130 m SSV od SV okraje obce. 274 m n. m.

nejbližší obec: Hradčany, okres Česká Lípa

souřadnice: 50°37'15.60"N, 14°42'39.90"E

nadmořská výška: 274 m

fytochorion: 53a. Českolipská kotlina

datum: 2013-06-13

nálezce: Z. Kaplan

herbář: herb. Z. Kaplan

projekt: Excerpt Atlas

poznámka: Z. Kaplan no 13/43

ID: 13685462

původní jméno: *Ornithopus perpusillus*

lokality: 52. Ralsko-bezděžská tabule. Hradčany nad Ploučnicí, bývalý vojenský výcvikový prostor Ralsko (distr. Česká Lípa): druh velmi hojně (stovky exemplářů) v xerothermním trávníku podél písčité cesty v náletu borovice lesní, mezi silnicí do Mimoně a severozápadním okrajem bývalého letiště, přibližně 348 m SSV od středu hráze Hradčanského rybníku v centru obce Hradčany; 5354c; 50°37'15.637"N, 14°42'39.791"E; ± 275 m n. m.

nejbližší obec: Hradčany, okres Česká Lípa

souřadnice: 50°37'15.64"N, 14°42'39.79"E

nadmořská výška: 275 m

fytochorion: 53a. Českolipská kotlina

datum: 2011-07-29

nálezce: Jaroslav Zámečník

herbář: HR

projekt: Excerpt Atlas

ID: 14103686

původní jméno: *Ornithopus perpusillus*

lokality: S Čechy, Hradčany (okr. Česká Lípa): písčité lemy silničky a lesa na Z okraji obce (od okraje obce do vzdálenosti cca 0,5 km západně od obce)

nejbližší obec: Hradčany, okres Česká Lípa

souřadnice: 50°37'10.55"N, 14°41'43.43"E, ± 800m

fytochorion: 53a. Českolipská kotlina

datum: 2010-07-03

nálezce: Č. Ondráček

herbář: CHOM

projekt: Excerpt Atlas

ID: 14103685

původní jméno: *Ornithopus perpusillus*

lokality: Hradčany nad Ploučnicí - Hradčanské stěny sandstone area ca 550 m W of the village centrum; N 50°37'09.2", E 014°41'57.3"; sandy places near the road at the edge of pine forest; 335 m s. m.; quadr.: 5354cc

nejbližší obec: Hradčany, okres Česká Lípa

souřadnice: 50°37'9.20"N, 14°41'57.30"E

nadmořská výška: 335 m

fytochorion: 53a. Českolipská kotlina

datum: 2008-06-12

nálezce: Libor Ekrt

herbář: CB

projekt: Excerpt Atlas

ID: 14103684

původní jméno: *Ornithopus perpusillus*

lokality: Bohemia, distr. Česká Lípa. Hradčany: písčiny u hájenky na Z okraji osady

nejbližší obec: Hradčany, okres Česká Lípa

souřadnice: 50°37'11.00"N, 14°41'49.00"E, ± 200m

fytochorion: 53a. Českolipská kotlina

datum: 2007-06-08

nálezce: V. Grulich

herbář: BRNU

projekt: Excerpt Atlas

poznámka: Grulich, V. VG07/640

ID: 14103683

původní jméno: *Ornithopus perpusillus*
lokalita: 52. Ralsko-bezděžská tabule - Hradčany u Doks, písčiny u cesty do osady Veselí 1 km Z obce; 50°37'10"N, 14°41'28"E;
quadr.: 5354c3
nejbližší obec: Hradčany, okres Česká Lípa
souřadnice: 50°37'10.00"N, 14°41'28.00"E
fytochorion: 53a. Českolipská kotlina
datum: 2006-06-21
náleze: M. Dančák; M. Duchoslav; B. Trávníček
herbář: OL
projekt: Excerpt Atlas
ID: 14103682

původní jméno: *Ornithopus perpusillus*
lokalita: S Čechy, Mimoň, Hradčany, písčité cesta SZ od obce
nejbližší obec: Hradčany, okres Česká Lípa
souřadnice: 50°37'10.55"N, 14°41'43.43"E, ± 800m
fytochorion: 53a. Českolipská kotlina
datum: 1992-07-04
náleze: Č. Ondráček
herbář: CHOM
projekt: Excerpt Atlas
ID: 14103681

lokalita: Hradčany nad Ploučnicí - Hradčanské stěny sandstone area ca 550 m W of the village centrum
nejbližší obec: Hradčany nad Ploučnicí, okres Česká Lípa
souřadnice: 50°37'9.00"N, 14°41'57.00"E, ± 100m
nadmořská výška: 335 m
fytochorion: 52. Ralsko-bezděžská tabule
datum: 2008-06-12
náleze: Libor Ekrt
herbář: CB
projekt: Vysočina
poznámka: det. Sádlo;08-06-33; N50°37'09.2", E014°41'57.3", sandy places near the road at the edge of pine forest;
ID: 9896025

5354d

původní jméno: *Ornithopus perpusillus*
lokalita: 52. Ralsko-bezděžská tabule, 5354d, Kuřívody (distr. Česká Lípa): 3,2 km SZ od obce, areál opuštěného komplexu staveb, rozvolněná písčina s převážně ruderalní vegetací na místě zbořeně stavby, 50°36'13,8"N, 14°46'06,7"E, 285 m n. m.
nejbližší obec: Kuřívody, okres Česká Lípa
souřadnice: 50°36'13.80"N, 14°46'06.70"E
nadmořská výška: 285 m
fytochorion: 52. Ralsko-bezděžská tabule
datum: 2014-09-08
náleze: K. Nepraš
pramen: Hadinec J. & Lustyk P. [eds] (2016): Additamenta ad floram Reipublicae Bohemicae. XIV. – Zprávy Čes. Bot. Společ. 51: 29–170.
herbář: LIT
projekt: Florlit
poznámka: str. 122; 10 rostlin
ID: 13922438

5450b

původní jméno: *Ornithopus perpusillus*
lokalita: Litoměřicko: Miršovice [= Miřejovice], na úhuru při silnici do Kamejku [= Kamýk], dosti h., kvet. a plodná
nejbližší obec: Miřejovice, okres Litoměřice
souřadnice: 50°33'8.90"N, 14°6'3.36"E, ± 500m
fytochorion: 4b. Labské středohoří
datum: s. d.
náleze: Mittelbach
pramen: Mittelbach & Preis, Natur u. Heimat 7: 97, 1936 fide Anonymus (1936–1945): Rozpisy floristické literatury do roku 1945. – Ms. [tzv. „Dominův materiál“; depon. in: Botanický ústav AV ČR, Průhonice]
projekt: Excerpt Atlas
ID: 14103651

původní jméno: *Ornithopus perpusillus*
lokalita: zw. Mirschowitz [= Miřejovice] u. Kamaiker Strasse. Stoppelfeld
nejbližší obec: Miřejovice, okres Litoměřice
souřadnice: 50°33'8.87"N, 14°6'3.91"E, ± 500m
fytochorion: 4b. Labské středohoří
datum: 1932-09-17
náleze: Mittelbach
herbář: LIT
projekt: Excerpt Atlas
ID: 14103687

5454b

původní jméno: *Ornithopus perpusillus*
lokalita: 52. Ralsko-bezděžská tabule: 5454b, Kuřivody (distr.Čes.Lípa): býv.voj. prostor, trávník na Z okraji les.cesty pod elektr.vedením 250m JZ od obecní čističky odpad.vod, 550m Z od obce. (několik desítek rostlin). (v r.2008 po aplikaci herbicidu již nenalezen).
nejbližší obec: Kuřivody, okres Česká Lípa
souřadnice: 50°35'6.00"N, 14°47'25.00"E
nadmořská výška: 350 m
fytochorion: 52. Ralsko-bezděžská tabule
datum: 2006
náleze: Rychtařík; Smažík
pramen: Hadinec J. & Lustyk P. [ed.] (2008): Additamenta ad floram Reipublicae Bohemicae. VII.. - Zpr. Čes. Bot. Společ. 43: 251-336.
projekt: FLDOK
ID: 8198661

5661d

původní jméno: *Ornithopus perpusillus*
lokalita: Jetelová strniště na Brdčích u Josefova
nejbližší obec: Josefov, okres Náchod
souřadnice: 50°20'21.21"N, 15°55'53.09"E, ± 1000m
fytochorion: 15a. Jaroměřské Polabí
datum: 1928-08
náleze: Rudolf Traxler
herbář: PRC
projekt: Excerpt Atlas
ID: 14103688

původní jméno: *Ornithopus perpusillus*
lokalita: Auf einem Brachacker (Klee) bei Josefstadt [= Josefov]
nejbližší obec: Josefov, okres Náchod
souřadnice: 50°20'21.21"N, 15°55'53.09"E, ± 1000m
fytochorion: 15a. Jaroměřské Polabí
datum: 1928-08
náleze: Rudolf Traxler
herbář: PR
projekt: Excerpt Atlas
ID: 14103689

5769c

původní jméno: *Ornithopus perpusillus*
lokalita: Jeseník
nejbližší obec: Jeseník, okres Jeseník
souřadnice: 50°13'36.60"N, 17°11'54.60"E, ± 1700m
fytochorion: 73a. Rychlebská vrchovina
datum: s. d.
náleze: Grabowski
pramen: Anonymus (1840b): Interessante Pflanzen aus dem mähr.-schles. Gesenke. Mitt. mähr.-schles. Ges. Ackerb. 38: 152. fide Anonymus (1936–1945): Rozpisy floristické literatury do roku 1945. – Ms. [tzv. „Dominův materiál“; depon. in: Botanický ústav AV ČR, Průhonice]
projekt: Excerpt Atlas
ID: 14103654

5854a

původní jméno: *Ornithopus perpusillus*
lokality: Bunzlau [= Stará Boleslav]
nejbližší obec: Brandýs nad Labem-Stará Boleslav, okres Praha-východ
souřadnice: 50°11'41.86"N, 14°40'38.26"E, ± 1000m
fytochorion: 11a. Všetatské Polabí
datum: 1848
náleze: Pechrich
herbář: ROZ
projekt: Excerpt Atlas
ID: 14110466

5862a

původní jméno: *Ornithopus perpusillus*
lokality: Štěpánovsko: disturbovaná svahová písčina v oplocené části opuštěné a borovicí osázené pískovně, 560 m ZSZ od obce
nejbližší obec: Štěpánovsko, okres Rychnov nad Kněžnou
souřadnice: 50°9'5.91"N, 16°2'54.79"E
nadmořská výška: 250 m
fytochorion: 61c. Chvojenská plošina
datum: 2013-03-30
náleze: Jan Doležal
pramen: not.
projekt: Excerpt Atlas
ID: 9946796

původní jméno: *Ornithopus perpusillus* L.
lokality: Kraj Východočeský, okres Rychnov nad Kněžnou: Štěpánovsko - při J okraji zatopeného písničku u Z okraje obce. Dosti hojně a pospolitě; cca 250 m n. m.
nejbližší obec: Štěpánovsko, okres Rychnov nad Kněžnou
souřadnice: 50°9'1.83"N, 16°2'58.80"E, ± 200m
nadmořská výška: 250 m
fytochorion: 61c. Chvojenská plošina
datum: 1980-10-08
náleze: Milan Marek
herbář: MP
projekt: Excerpt Atlas
ID: 14103667

původní jméno: *Ornithopus perpusillus* L.
lokality: Kraj Východočeský, okres Rychnov nad Kněžnou: Štěpánovsko - při J okraji částečně zatopeného písničku u Z okraje obce. Dosti hojně a pospolitě; cca 250 m n. m.
nejbližší obec: Štěpánovsko, okres Rychnov nad Kněžnou
souřadnice: 50°9'1.83"N, 16°2'58.80"E, ± 200m
nadmořská výška: 250 m
fytochorion: 61c. Chvojenská plošina
datum: 1980-10-08
náleze: Milan Marek
herbář: MP
projekt: Excerpt Atlas
ID: 14103668

původní jméno: *Ornithopus perpusillus* L.
lokality: Kraj Východočeský, okres Rychnov nad Kněžnou: Štěpánovsko - při J okraji zatopeného písničku (zčásti) u Z okraje obce. Dosti hojně a pospolitě; cca 250 m n. m.
nejbližší obec: Štěpánovsko, okres Rychnov nad Kněžnou
souřadnice: 50°9'1.83"N, 16°2'58.80"E, ± 200m
nadmořská výška: 250 m
fytochorion: 61c. Chvojenská plošina
datum: 1980-10-08
náleze: Milan Marek
herbář: MP
projekt: Excerpt Atlas
ID: 14103669

původní jméno: *Ornithopus perpusillus* L.

lokality: Kraj Východočeský, okres Rychnov nad Kněžnou: Štěpánovsko - u zatopené části písničky při Z okraje obce. Dosti hojně a pospolitě; cca 250 m n. m.

nejbližší obec: Štěpánovsko, okres Rychnov nad Kněžnou

souřadnice: 50°9'3.98"N, 16°2'59.04"E, ± 200m

nadmořská výška: 250 m

fytochorion: 61c. Chvojenská plošina

datum: 1980-10-08

nálezce: Milan Marek

herbář: MP

projekt: Excerpt Atlas

ID: 14103670

původní jméno: *Ornithopus perpusillus*

lokality: Štěpánovsko, býv. písnička při Z okraji obce

nejbližší obec: Štěpánovsko, okres Rychnov nad Kněžnou

souřadnice: 50°9'3.61"N, 16°3'4.71"E

fytochorion: 61c. Chvojenská plošina

datum: 1990

nálezce: Vladimír Faltys

pramen: Vladimír Faltys RNDr. terenní šetření. 1990.

projekt: NDOP

ID: 7223093

5862d

původní jméno: *Ornithopus perpusillus*

lokality: Zdelov: malý zbytek otevřené písčiny a rozvolněné písčité trávníky v areálu koupaliště, 470 m SZ od obecního úřadu a rozvolněné písčité trávníky v areálu koupaliště, 470 m SZ od obecního úřadu

nejbližší obec: Zdelov, okres Rychnov nad Kněžnou

souřadnice: 50°6'14.02"N, 16°8'14.23"E

nadmořská výška: 270 m

fytochorion: 61b. Týnišťský úval

datum: 2013-05-11

nálezce: Jan Doležal

herbář: herb. J. Doležal

projekt: Excerpt Atlas

ID: 9946877

původní jméno: *Ornithopus perpusillus*

lokality: Zdelov: malý zbytek otevřené písčiny a rozvolněné písčité trávníky v areálu koupaliště, 470 m SZ od obecního úřadu a rozvolněné písčité trávníky v areálu koupaliště, 470 m SZ od obecního úřadu

nejbližší obec: Zdelov, okres Rychnov nad Kněžnou

souřadnice: 50°6'13.79"N, 16°8'14.07"E

nadmořská výška: 270 m

fytochorion: 61b. Týnišťský úval

datum: 2013-06-13

nálezce: Jan Doležal

herbář: herb. J. Doležal

projekt: Excerpt Atlas

ID: 9947121

původní jméno: *Ornithopus perpusillus*

lokality: Zdelov: rozvolněné písčité kostřavové trávníky v areálu koupaliště v obci

nejbližší obec: Zdelov, okres Rychnov nad Kněžnou

souřadnice: 50°6'14.24"N, 16°8'14.06"E

nadmořská výška: 275 m

fytochorion: 61b. Týnišťský úval

datum: 2015-05-14

nálezce: Jan Doležal

herbář: herb. J. Doležal

projekt: Excerpt Atlas

ID: 9963863

původní jméno: *Ornithopus perpusillus*
lokalita: Okres Rychnov nad Kněžnou. Zdelov, u koupaliště.
nejbližší obec: Zdelov, okres Rychnov nad Kněžnou
souřadnice: 50°6'14.24"N, 16°8'13.56"E, ± 30m
fytochorion: 61b. Týništský úval
datum: 2017-06-05
náleze: Helena Faltysová
herbář: MP
projekt: Excerpt Atlas
ID: 14103664

původní jméno: *Ornithopus perpusillus*
lokalita: Píščina v areálu koupaliště v obci Zdelov 14 km JV Týniště n. Orlicí
nejbližší obec: Zdelov, okres Rychnov nad Kněžnou
souřadnice: 50°6'14.15"N, 16°8'13.45"E, ± 30m
fytochorion: 61b. Týništský úval
datum: 1995-06-21
náleze: J. Hanousek
herbář: HR
projekt: Excerpt Atlas
ID: 14103690

5952a

původní jméno: *Ornithopus perpusillus*
lokalita: Auf dem Quai bei der Palacký-Brücke in Prag eingeschleppt
nejbližší obec: Praha, okres Praha (Hlavní město Praha)
souřadnice: 50°4'22.20"N, 14°24'43.50"E, ± 200m
fytochorion: 10b. Pražská kotlina
datum: s. d.
náleze: Rohlena
pramen: Domin K. (1905): Vierter Beitrag zur Kenntniss der Phanerogamenflora von Böhmen. – Věstn. Král. Čes. Společn. Nauk 19: 1–60 fide Anonymus (1936–1945): Rozpisy floristické literatury do roku 1945. – Ms. [tzv. „Dominův materiál“; depon. in: Botanický ústav AV ČR, Průhonice]
projekt: Excerpt Atlas
ID: 14103650

původní jméno: *Ornithopus perpusillus*
lokalita: Praha
nejbližší obec: Praha, okres Praha (Hlavní město Praha)
souřadnice: 50°4'22.10"N, 14°24'44.32"E, ± 200m
fytochorion: 10b. Pražská kotlina
datum: s. d.
náleze: s. coll.
herbář: HR
projekt: Excerpt Atlas
ID: 14103691

6856c

původní jméno: *Ornithopus perpusillus*
lokalita: V blízkosti Kačležského rybníka u Nové Bystřice v již. Čechách vzácně
nejbližší obec: Kačlehy, okres Jindřichův Hradec
souřadnice: 49°6'31.02"N, 15°4'37.71"E, ± 800m
fytochorion: 39. Třeboňská pánev
datum: s. d.
náleze: Hrobař
pramen: Rohlena J. (1929): Příspěvky k floristickému výzkumu Čech. IX. – Čas. Nár. Mus., Praha, sect. natur., 103: 1–17, 64–76. fide Anonymus (1936–1945): Rozpisy floristické literatury do roku 1945. – Ms. [tzv. „Dominův materiál“; depon. in: Botanický ústav AV ČR, Průhonice]
projekt: Excerpt Atlas
ID: 14103649

původní jméno: *Ornithopus perpusillus*
lokalita: na břehu selského rybníčku v blízkosti Kačleh (Nová Bystřice v Čechách).
nejbližší obec: Kačlehy, okres Jindřichův Hradec
souřadnice: 49°6'31.24"N, 15°4'44.16"E, ± 800m
fytochorion: 39. Třeboňská pánev
datum: 1934-08-17
náleze: František Hrobař
herbář: PR
projekt: Excerpt Atlas
ID: 14103694

7266b

původní jméno: *Ornithopus perpusillus*
lokalita: Einmal bei Eisgrub
nejbližší obec: Lednice, okres Břeclav
souřadnice: 48°47'57.40"N, 16°48'7.90"E, ± 1200m
fytochorion: 18a. Dyjsko-svratecký úval
datum: 1833
náleze: Schlosser
pramen: Makowsky A. (1863): Die Flora des Brünner Kreises. – Verh. Naturforsch. Ver. Brünn 1: 45–210. fide Anonymus (1936–1945):
Rozpisy floristické literatury do roku 1945. – Ms. [tzv. „Dominův materiál“; depon. in: Botanický ústav AV ČR, Průhonice]
projekt: Excerpt Atlas
poznámka: na hranici kvadrantů 7266b a 7166d
ID: 14103653