

## Distribution of *Bromus commutatus* in the Czech Republic

Author of the map: Jindřich Chrtek, Jiří Danihelka

Map produced on: 22-05-2022

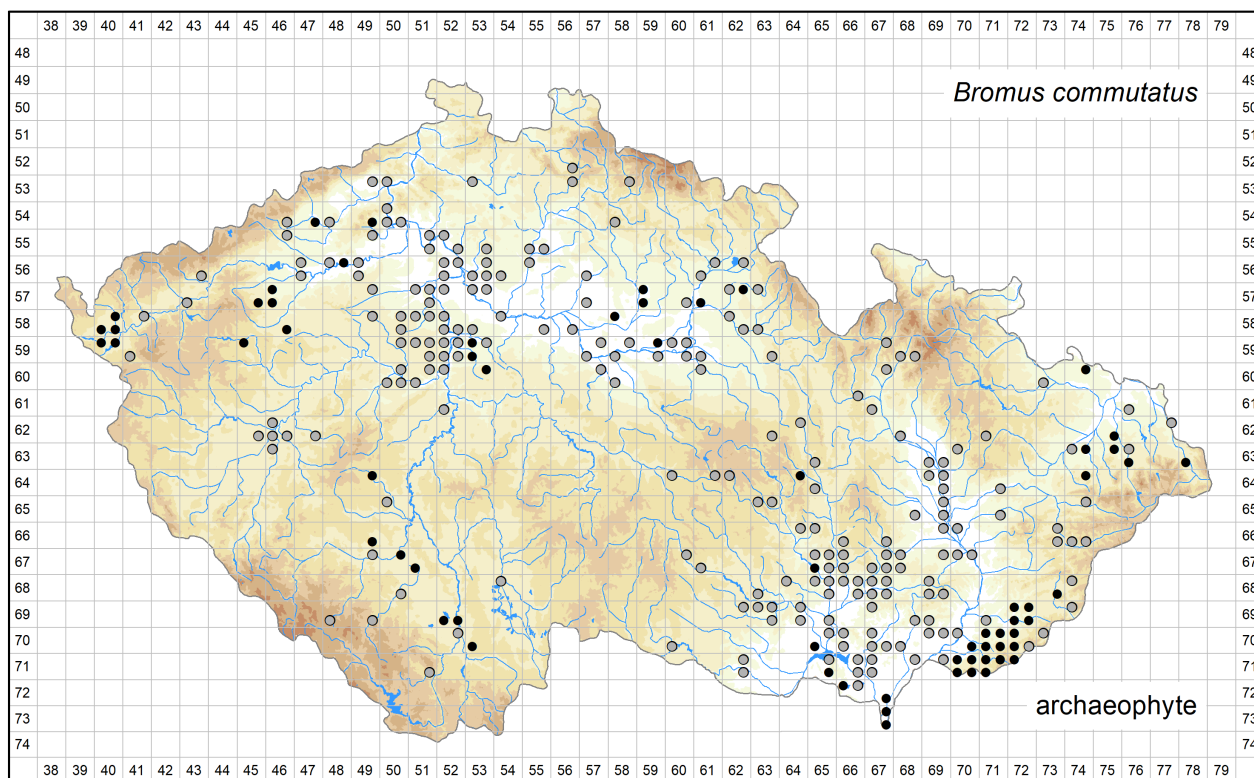

Database records used for producing the distribution map of *Bromus commutatus* published in Preslia.

Coordinate system: WGS84.

The mapping symbols used in the distribution map to indicate the different attributes of the occurrence in a particular grid cell.

Attribute distinguished	Symbol	Attribute state
None	●	all records
Time	●	recent occurrence (at least one record since 2000)
	●	old occurrence (all records before 2000, or demonstrably being extirpated from all localities after 2000, or all records undated)
Origin	●	native (at least one record)
	×	alien
Source data	●	a revised herbarium specimen (at least one record)
	▲	all other
All	?	only record(s) uncertain regarding identification and/or locality

Abbreviations of projects (data sources):

Excerpt Atlas: Taxonomic Experts' Records (managed by Institute of Botany, The Czech Academy of Sciences)

FLDOK: Database of the Distribution of Vascular Plants in the Czech Republic (managed by Institute of Botany, The Czech Academy of Sciences)

Florlit: Floristic literature excerpts (managed by Zdeněk Kaplan)

ND MSP ČBS: (managed by Moravian-Silesian Branch of the Czech Botanical Society)

NDOP: Species Occurrence Database of NCA CR (managed by Nature Conservation Agency of the Czech Republic)

The records listed below are arranged according to the grid numbers and given in their original language, usually in Czech, German or Latin. The following header fields are used: původní jméno – original name (original identification, received as or published as); lokalita – locality; nejbližší obec – nearest city, town or village; souřadnice – geographic coordinates; nadmořská výška – altitude; fytochorion – phytogeographical district; datum – date; náleze – author of the field record or collector; pramen – source; herbář – herbarium collection; projekt – project; poznámka – comments imported into the Pladias database or added later; původnost – geographic origin (původní – native; nepůvodní – alien); ID – record ID.

**5256d**

původní jméno: *Bromus commutatus*

lokalita: Okres Liberec: Vratislavice nad Nisou, několik ex. u obilního skladu na žel. vlečce k pivovaru - zavlečen se sovětským obilím  
nejbližší obec: Vratislavice nad Nisou, okres Liberec

souřadnice: 50°44'33.00"N, 15°5'12.00"E

nadmořská výška: 390 m

fytochorion: 48b. Liberecká kotlina

datum: 1963-08-12

nálezce: V. Jehlík

herbář: PRA

projekt: Excerpt Atlas

ID: 13561891

**5349b**

původní jméno: orig.: *Bromus commutatus*; J. Chrtek jun. 2008-11: !;

lokalita: Böhm. Erzgebirge: Karbitz bei Mariaschein

nejbližší obec: Chabařovice, okres Ústí nad Labem

souřadnice: 50°40'25.00"N, 13°56'30.00"E

fytochorion: 3. Podkrušnohorská pánev

datum: 1884-06-07

nálezce: J. Wiesbaur

herbář: PR

projekt: Excerpt Atlas

poznámka: PR 29569;

ID: 13561502

**5350a**

původní jméno: J. Dvořák: *Bromus commutatus*; J. Chrtek jun. 2010: !;

lokalita: Distr. Ústí n. L.: in porto

nejbližší obec: Ústí nad Labem-Krásné Březno, okres Ústí nad Labem

souřadnice: 50°39'40.00"N, 14°4'10.00"E

fytochorion: 4b. Labské středohoří

datum: 1961-09-15

nálezce: S. Hejný

herbář: PR

projekt: Excerpt Atlas

poznámka: duplikát tamtéž;

ID: 13561541

původní jméno: orig.: *Bromus commutatus*; J. Chrtek jun. 2008-11: !;  
lokalita: Am Fusse des Marienberges bei Aussig  
nejbližší obec: Ústí nad Labem, okres Ústí nad Labem  
souřadnice: 50°39'41.00"N, 14°2'50.00"E  
fytochorion: 4b. Labské středohoří  
datum: 1890-05-26  
náleze: F. Bubák  
herbář: PR  
projekt: Excerpt Atlas  
poznámka: PR 29573;  
ID: 13561498

původní jméno: *Bromus commutatus*  
lokalita: Flora bohemica. Distr. Ústí n. L.: in porto  
nejbližší obec: Krásné Březno, okres Ústí nad Labem  
souřadnice: 50°39'41.87"N, 14°3'46.53"E, ± 200m  
fytochorion: 4b. Labské středohoří  
datum: 1961-09-15  
náleze: S. Hejný  
herbář: PRA  
projekt: Excerpt Atlas  
poznámka: det. J. Dvořák s.d.  
ID: 14027673

### 5353a

původní jméno: orig.: *Bromus racemosus*; J. Danihelka & J. Chrtek jun. 2011-05-06: *Bromus commutatus*;  
lokalita: Eisenbahndamm b. Leipa  
nejbližší obec: Česká Lípa, okres Česká Lípa  
souřadnice: 50°41'7.00"N, 14°32'11.00"E  
fytochorion: 53a. Českolipská kotlina  
datum: 1895-06  
náleze: J. Anders  
herbář: MP  
projekt: Excerpt Atlas  
ID: 13561862

### 5356b

původní jméno: orig.: *Bromus racemosus*; Anonymus: *Bromus commutatus* var. *depauperatus*; J. Chrtek jun. 2009: *Bromus commutatus*;  
lokalita: Želez. násep blíže nádraží u Hodkovic  
nejbližší obec: Hodkovice nad Mohelkou, okres Liberec  
souřadnice: 50°40'4.00"N, 15°5'60.00"E  
fytochorion: 53c. Českodubská pahorkatina  
datum: 1913-08-05  
náleze: E. Baudyš  
herbář: PR  
projekt: Excerpt Atlas  
ID: 13561613

### 5358b

původní jméno: orig.: *Bromus mollis*; J. Chrtek jun. 2008-11: *Bromus commutatus*;  
lokalita: Okres Jilemnice: Příkladka, nádr., trávníky, rumišťe, trať dráhy  
nejbližší obec: Příkladka, okres Semily  
souřadnice: 50°39'1.00"N, 15°27'18.00"E  
fytochorion: 56a. Železnobrodské Podkrkonoší  
datum: 1904-06-11  
náleze: J. Soukup  
herbář: PR  
projekt: Excerpt Atlas  
poznámka: PR 111459;  
ID: 13561504

**5446d**

původní jméno: orig.: Bromus arvensis; J. Chrtek jun. 2009: Bromus commutatus;  
lokalita: Rothenhaus in Feldern  
nejbližší obec: Jirkov-Červený Hrádek, okres Chomutov  
souřadnice: 50°30'39.00"N, 13°26'60.00"E  
fytochorion: 3. Podkrušnohorská pánev  
datum: 1851-07  
náleze: A. Roth  
herbář: PR  
projekt: Excerpt Atlas  
ID: 13561561

původní jméno: orig.: Bromus arvensis; J. Danihelka 2010-04-05: Bromus commutatus;  
lokalita: Rothenhaus in Feldern  
nejbližší obec: Jirkov-Červený Hrádek, okres Chomutov  
souřadnice: 50°30'39.00"N, 13°26'60.00"E  
fytochorion: 3. Podkrušnohorská pánev  
datum: 1851-07-02  
náleze: A. Roth  
herbář: CHOM  
projekt: Excerpt Atlas  
ID: 13561575

**5447d**

původní jméno: Bromus commutatus  
lokalita: Most: kraj komunikace dlážděné čedičovým štěrkem nad JV břehem "jezera Most", 1 trs  
nejbližší obec: Most, okres Most  
souřadnice: 50°31'48.00"N, 13°39'11.00"E  
fytochorion: 3. Podkrušnohorská pánev  
datum: 2011-06-09  
náleze: K. Kubát  
herbář: herb. K. Kubát  
projekt: Excerpt Atlas  
ID: 13561894

**5448c**

původní jméno: orig.: Bromus commutatus; J. Chrtek jun. 2008-11: !;  
lokalita: Obrnice  
nejbližší obec: Obrnice, okres Most  
souřadnice: 50°30'24.00"N, 13°41'32.00"E  
fytochorion: 4a. Lounské středohoří  
datum: 1890-06-05  
náleze: F. Bubák  
herbář: PR  
projekt: Excerpt Atlas  
poznámka: PR 29571;  
ID: 13561499

**5449d**

původní jméno: orig.: Bromus commutatus; J. Danihelka 2022: !;  
lokalita: Distr. Litoměřice. In locis semiruderatis in prato ad pedem merid. silvae collis „Lhota“ (cota 571 m) situ occident. a vico Kocourov prope pagum Třebenice.  
nejbližší obec: Kocourov, okres Litoměřice  
souřadnice: 50°31'26.40"N, 13°56'20.10"E, ± 20m  
nadmořská výška: 430 m  
fytochorion: 4b. Labské středohoří  
datum: 2021-07-12  
náleze: Radim Paulič  
herbář: herb. R. Paulič  
projekt: Excerpt Atlas  
ID: 14146686

#### 5450a

původní jméno: orig.: *Bromus secalinus*; J. Chrtek jun. 2009-12: *Bromus commutatus*;;  
lokalita: Zálesly n. Lab.  
nejbližší obec: Dolní Zálezly, okres Ústí nad Labem  
souřadnice: 50°35'56.00"N, 14°2'37.00"E  
fytochorion: 4b. Labské středohoří  
datum: 1928-07-07  
náleze: s. coll.  
herbář: PR  
projekt: Excerpt Atlas  
poznámka: PR 575889;  
ID: 13561528

původní jméno: orig.: *Bromus secalinus* f. *hordeaceus*; [A. Hájek]: *Bromus* cf. *commutatus*; J. Danihelka & J. Chrtek jun. 2011-05-06:  
*Bromus commutatus*;  
lokalita: Zirkowitz  
nejbližší obec: Církvice, okres Ústí nad Labem  
souřadnice: 50°35'31.00"N, 14°2'21.00"E  
fytochorion: 4b. Labské středohoří  
datum: 1928-07-10  
náleze: R. Wihan  
herbář: MP  
projekt: Excerpt Atlas  
ID: 13561863

#### 5450c

původní jméno: orig.: *Bromus arvensis*; J. Danihelka 2010-04-04: *Bromus* cf. *commutatus*;  
lokalita: U Lovosic v Středohoří  
nejbližší obec: Lovosice, okres Litoměřice  
souřadnice: 50°31'25.00"N, 14°2'6.00"E  
fytochorion: 4b. Labské středohoří  
datum: 1905-06  
náleze: Václav Pokorný  
herbář: PL  
projekt: Excerpt Atlas  
poznámka: PL 340;  
ID: 13561955

původní jméno: orig.: *Bromus commutatus* f. *simplex*; J. Chrtek jun. 2011: *Bromus commutatus*;  
lokalita: Žernoseky na trati dráhy severozápadní  
nejbližší obec: Velké Žernoseky, okres Litoměřice  
souřadnice: 50°32'11.00"N, 14°3'54.00"E  
fytochorion: 5a. Dolní Poohří  
datum: 1899-06  
náleze: J. Rohlena  
herbář: PRC  
projekt: Excerpt Atlas  
ID: 13561649

původní jméno: orig.: *Bromus racemosus*; J. Chrtek jun. 2010-02: *Bromus commutatus*;  
lokalita: Wchinitz bei Lobositz  
nejbližší obec: Vchynice, okres Litoměřice  
souřadnice: 50°30'37.00"N, 14°1'10.00"E  
fytochorion: 4b. Labské středohoří  
datum: 1891-08-09  
náleze: F. Czapek  
herbář: PR  
projekt: Excerpt Atlas  
ID: 13561564

#### 5450d

původní jméno: orig.: *Bromus racemosus* subsp. *commutatus*; J. Chrtek jun. & J. Danihelka 2011-08-22: *Bromus commutatus*;  
lokalita: Ltm. bei L. W. Kaserne  
nejbližší obec: Litoměřice, okres Litoměřice  
souřadnice: 50°32'6.00"N, 14°8'49.00"E  
fytochorion: 4c. Úštěcká kotlina  
datum: 1934-05-25  
náleze: R. Missbach  
herbář: LIT  
projekt: Excerpt Atlas  
poznámka: LIT 13558;  
ID: 13561875

původní jméno: orig.: *Bromus commutatus*; J. Danihelka 2011-06-18: !;  
lokalita: Böhmen. Leitmeritz. Überall an Wegränern am Radobyl. Basalt  
nejbližší obec: Litoměřice, okres Litoměřice  
souřadnice: 50°31'48.00"N, 14°5'35.00"E  
nadmořská výška: 250 m  
fytochorion: 4b. Labské středohoří  
datum: 1885-06-17  
náleze: J. F. Freyn  
herbář: BRNM  
projekt: Excerpt Atlas  
poznámka: BRNM 14887/38;  
ID: 13561784

#### 5458c

původní jméno: orig.: *Bromus commutatus*; J. Chrtek jun. 2009-12: !;  
lokalita: Na stráni u Peklovsí blíž Lomnice nad Pop.  
nejbližší obec: Pekloves, okres Jičín  
souřadnice: 50°29'59.00"N, 15°20'30.00"E  
fytochorion: 55c. Rovenská pahorkatina  
datum: 1909-09-07  
náleze: E. Baudyš  
herbář: PR  
projekt: Excerpt Atlas  
ID: 13561611

#### 5546b

původní jméno: orig.: *Bromus secalinus*; J. Chrtek jun. & J. Danihelka 2011-02-25: *Bromus commutatus*;  
lokalita: Chomutov  
nejbližší obec: Chomutov, okres Chomutov  
souřadnice: 50°27'38.00"N, 13°25'10.00"E  
fytochorion: 3. Podkrušnohorská pánev  
datum: 1902-07  
náleze: K. Domin  
herbář: PRC  
projekt: Excerpt Atlas  
poznámka: herb. K. Domin;  
ID: 13561771

#### 5549b

původní jméno: orig.: *Bromus*; J. Chrtek jun. 2011: *Bromus commutatus*;  
lokalita: Getreidefeld bei Trebnitz gegen den Kostial zu  
nejbližší obec: Třebenice, okres Litoměřice  
souřadnice: 50°28'59.00"N, 13°59'30.00"E  
fytochorion: 4a. Lounské středohoří  
datum: 1938-07  
náleze: K. Preis  
herbář: PRC  
projekt: Excerpt Atlas  
ID: 13561718

### 5551b

původní jméno: orig.: Bromus mollis var. leptostachys; J. Chrtek jun. & J. Danihelka 2010-12-14: Bromus commutatus;  
lokality: Wegrund bei Wettel unweit Raudnitz  
nejbližší obec: Vetlá, okres Litoměřice  
souřadnice: 50°28'20.00"N, 14°17'23.00"E, ± 1500m  
fytochorion: 5b. Roudnické písky  
datum: 1935-06-02  
nálezce: Karl Preis  
herbář: PRC  
projekt: Excerpt Atlas  
ID: 13561682

původní jméno: orig.: Bromus; Anonymus: Bromus commutatus; J. Chrtek jun. 2008-11: !;  
lokality: V obilí pod Sovicí na západ  
nejbližší obec: Roudnice nad Labem, okres Litoměřice  
souřadnice: 50°28'3.00"N, 14°17'41.00"E, ± 500m  
fytochorion: 7b. Podřipská tabule  
datum: 1867-06  
nálezce: s. coll.  
herbář: PR  
projekt: Excerpt Atlas  
poznámka: PR 29565;  
ID: 13561503

### 5551d

původní jméno: Bromus commutatus  
lokality: Roudnice: břeh Labský podle bažantnice  
nejbližší obec: Roudnice nad Labem, okres Litoměřice  
souřadnice: 50°25'49.74"N, 14°16'39.91"E, ± 1000m  
fytochorion: 5b. Roudnické písky  
datum: 1912-07-03  
nálezce: L. F. Čelakovský  
herbář: PR  
projekt: Excerpt Atlas  
ID: 13561614

původní jméno: Bromus commutatus  
lokality: Rumiště u Roudnice  
nejbližší obec: Roudnice nad Labem, okres Litoměřice  
souřadnice: 50°25'27.00"N, 14°15'37.00"E  
fytochorion: 5b. Roudnické písky  
datum: s. d.  
nálezce: s. coll.  
herbář: PRC  
projekt: Excerpt Atlas  
ID: 13561892

### 5552a

původní jméno: orig.: Bromus commutatus; J. Chrtek jun. 2011: !;  
lokality: Boh. septentr.: Rumiště u tůněk mezi Hněvicemi a nádražím Štětí-Hněvice sev. vých. od Roudnice  
nejbližší obec: Hněvice, okres Litoměřice  
souřadnice: 50°27'0.00"N, 14°21'49.00"E  
fytochorion: 7b. Podřipská tabule  
datum: 1919-07-21  
nálezce: F. A. Novák  
herbář: PRC  
projekt: Excerpt Atlas  
ID: 13561715

**5552d**

původní jméno: orig.: *Bromus racemosus*; J. Danihelka & K. Marvanová 2009-12-02: *Bromus commutatus*;  
lokality: Mělník, Liběchov: louka  
nejbližší obec: Liběchov, okres Mělník  
souřadnice: 50°24'38.00"N, 14°27'38.00"E  
fytochorion: 7b. Podřípská tabule  
datum: 1937  
náleze: J. Mikuláš  
herbář: CB  
projekt: Excerpt Atlas  
poznámka: CB 58631; A = 1,4 mm;  
ID: 13561932

původní jméno: orig.: *Bromus mollis*; Anonymus: *Bromus commutatus*; J. Chrtek jun. 2011: !;  
lokality: Suchá stráň nad Liběchovem  
nejbližší obec: Liběchov, okres Mělník  
souřadnice: 50°24'24.00"N, 14°27'28.00"E  
nadmořská výška: 170 m  
fytochorion: 7b. Podřípská tabule  
datum: 1934-05  
náleze: J. Mikuláš  
herbář: PRC  
projekt: Excerpt Atlas  
ID: 13561712

**5553d**

původní jméno: orig.: *Bromus commutatus*; J. Chrtek jun. 2011: !;  
lokality: Mšeno: hor. část Močidel pod Sedlcem  
nejbližší obec: Mšeno-Sedlec, okres Mělník  
souřadnice: 50°26'45.00"N, 14°36'42.00"E  
nadmořská výška: 310 m  
fytochorion: 51. Polomené hory  
datum: 1941-08-03  
náleze: K. Domin  
herbář: PRC  
projekt: Excerpt Atlas  
ID: 13561694

**5555c**

původní jméno: orig.: *Bromus commutatus*; V. Pluhař 1993-01-07: !; J. Danihelka & K. Marvanová 2009-03-31: !; J. Chrtek jun. 2009-11-25: !  
lokality: Mladá Boleslav: Kojana  
nejbližší obec: Josefův Důl, okres Mladá Boleslav  
souřadnice: 50°26'47.00"N, 14°53'33.00"E  
fytochorion: 12. Dolní Pojizeří  
datum: 1896-05-14  
náleze: J. Podpěra  
herbář: BRNU  
projekt: Excerpt Atlas  
poznámka: BRNU 41970; distr. phytogeogr. 12 Dolní Pojizeří;  
ID: 10040295

původní jméno: orig.: *Bromus commutatus*; V. Pluhař 1993-01-07: !; J. Danihelka & K. Marvanová 2009-03-31: !; J. Chrtek jun. 2009-11-25: !  
lokality: Mladá Boleslav: Černavy u nové vojenské střelnice  
nejbližší obec: Mladá Boleslav, okres Mladá Boleslav  
souřadnice: 50°24'29.00"N, 14°54'50.00"E  
fytochorion: 12. Dolní Pojizeří  
datum: 1895-07-26  
náleze: J. Podpěra  
herbář: BRNU  
projekt: Excerpt Atlas  
poznámka: BRNU 41972; distr. phytogeogr. 12 Dolní Pojizeří;  
ID: 10040297



původní jméno: orig.: *Bromus commutatus*; J. Chrtek jun. 2009: !;  
lokalita: Mladá Boleslav: u zastávky na železničním náspu  
nejbližší obec: Mladá Boleslav, okres Mladá Boleslav  
souřadnice: 50°25'30.00"N, 14°53'36.00"E  
fytochorion: 12. Dolní Pojizeří  
datum: 1912-06-29  
náleze: L. F. Čelakovský  
herbář: PR  
projekt: Excerpt Atlas  
poznámka: PR 745100; s přechody do formy *depauperatus*;  
ID: 13561582

původní jméno: orig.: *Bromus*; J. Chrtek jun. 2008-11: *Bromus commutatus*;  
lokalita: In pratis pr. urbem Ml. Boleslav  
nejbližší obec: Mladá Boleslav, okres Mladá Boleslav  
souřadnice: 50°24'40.00"N, 14°54'17.00"E  
fytochorion: 12. Dolní Pojizeří  
datum: 1897-06-10  
náleze: J. Podpěra  
herbář: PR  
projekt: Excerpt Atlas  
poznámka: PR 29542; herb. B. Fleischer;  
ID: 13561607

původní jméno: orig.: *Bromus secalinus* b) *hirsutus*; J. Chrtek jun. & J. Danihelka 2010-12: *Bromus commutatus*;  
lokalita: In incultis pr. urbem Ml. Boleslav  
nejbližší obec: Mladá Boleslav, okres Mladá Boleslav  
souřadnice: 50°24'40.00"N, 14°54'17.00"E  
fytochorion: 12. Dolní Pojizeří  
datum: 1897-06-01  
náleze: J. Podpěra  
herbář: PRC  
projekt: Excerpt Atlas  
poznámka: herb. K. Domin;  
ID: 13561762

původní jméno: orig.: *Bromus mollis* var. *leiostachys*; J. Chrtek jun. & J. Danihelka 2011-02-25: *Bromus commutatus*;  
lokalita: In pratis prope urbem Ml. Boleslav  
nejbližší obec: Mladá Boleslav, okres Mladá Boleslav  
souřadnice: 50°24'40.00"N, 14°54'17.00"E  
fytochorion: 12. Dolní Pojizeří  
datum: 1897-06-10  
náleze: J. Podpěra  
herbář: PRC  
projekt: Excerpt Atlas  
poznámka: herb. K. Domin;  
ID: 13561773

#### 5555d

původní jméno: orig.: *Bromus commutatus*; J. Danihelka & K. Marvanová 2009-03-31: !; J. Chrtek jun. 2009-11-25: !  
lokalita: In graminosis pr. urbem Mladá Boleslav  
nejbližší obec: Mladá Boleslav, okres Mladá Boleslav  
souřadnice: 50°25'26.00"N, 14°56'56.00"E  
fytochorion: 13c. Bakovská kotlina  
datum: 1897-06-10  
náleze: J. Podpěra  
herbář: BRNU  
projekt: Excerpt Atlas  
poznámka: BRNU 41942; distr. phytogeogr. 13c Bakovská kotlina;  
ID: 10040288

**5643d**

původní jméno: orig.: *Bromus commutatus*; J. Chrtek jun. 2011: !;  
lokalita: Na trati u Ostrova blíže Karl. Varů  
nejbližší obec: Ostrov nad Ohří, okres Karlovy Vary  
souřadnice: 50°17'59.00"N, 12°56'17.00"E  
fytochorion: 24b. Sokolovská pánev  
datum: 1924-07  
náleze: J. Rohlena  
herbář: PRC  
projekt: Excerpt Atlas  
ID: 13561700

**5647a**

původní jméno: orig.: *Bromus racemosus*; Anonymus: *Bromus commutatus*; J. Chrtek jun. 2008-11: !;  
lokalita: Auf Grasplätzen bei Wissotschan  
nejbližší obec: Hrušovany-Vysočany, okres Chomutov  
souřadnice: 50°23'23.00"N, 13°31'44.00"E  
fytochorion: 2a. Žatecké Poohří  
datum: 1860-06  
náleze: D. Thiel  
herbář: PR  
projekt: Excerpt Atlas  
poznámka: PR 29547;  
ID: 13561486

**5647c**

původní jméno: orig.: *Bromus racemosus*; Anonymus: *Bromus commutatus*; J. Chrtek jun. 2009-12: !;  
lokalita: Louky pod Perčem u Žatce  
nejbližší obec: Žatec, okres Louny  
souřadnice: 50°18'37.00"N, 13°33'55.00"E  
fytochorion: 2a. Žatecké Poohří  
datum: 1886-07-20  
náleze: L. F. Čelakovský  
herbář: PR  
projekt: Excerpt Atlas  
poznámka: PR 29548;  
ID: 13561497

**5648a**

původní jméno: orig.: *Bromus commutatus*; J. Chrtek jun. 2011: !;  
lokalita: Uhelna u Postoloprty  
nejbližší obec: Postoloprty, okres Louny  
souřadnice: 50°21'36.00"N, 13°41'12.00"E  
fytochorion: 2a. Žatecké Poohří  
datum: 1904-06  
náleze: s. coll.  
herbář: PRC  
projekt: Excerpt Atlas  
poznámka: herb. K. Domin;  
ID: 13561711

původní jméno: orig.: *Bromus commutatus*; J. Chrtek jun. 2008-11: !;  
lokalita: Kol Postoloprty hojně  
nejbližší obec: Postoloprty, okres Louny  
souřadnice: 50°21'35.00"N, 13°41'37.00"E  
fytochorion: 2a. Žatecké Poohří  
datum: 1890-05-22  
náleze: F. Bubák  
herbář: PR  
projekt: Excerpt Atlas  
poznámka: PR 29572;  
ID: 13561501

původní jméno: orig.: *Bromus commutatus*; J. Chrtek jun. 2008-11: !;  
lokalita: Mezi Postoloprty a Počerady  
nejbližší obec: Postoloprty, okres Louny  
souřadnice: 50°23'28.00"N, 13°41'14.00"E  
fytochorion: 2a. Žatecké Poohří  
datum: 1890-06-11  
náleze: F. Bubák  
herbář: PR  
projekt: Excerpt Atlas  
poznámka: PR 29570;  
ID: 13561505

#### 5648b

původní jméno: orig.: *Bromus racemosus*; J. Chrtek jun. 2009: *Bromus commutatus*;  
lokalita: Louny  
nejbližší obec: Louny, okres Louny  
souřadnice: 50°21'15.00"N, 13°48'23.00"E  
fytochorion: 2a. Žatecké Poohří  
datum: 1884-06-04  
náleze: J. Velenovský  
herbář: PR  
projekt: Excerpt Atlas  
poznámka: PR 536118; sběratel uveden jako Vel.;  
ID: 13561566

původní jméno: orig.: *Bromus racemosus*; J. Chrtek jun. & J. Danihelka 2011-02-01: *Bromus commutatus*;  
lokalita: Na travnatých místech u Loun rozšířena  
nejbližší obec: Louny, okres Louny  
souřadnice: 50°21'15.00"N, 13°48'23.00"E  
fytochorion: 2a. Žatecké Poohří  
datum: 1884-06-01  
náleze: J. Velenovský  
herbář: PRC  
projekt: Excerpt Atlas  
poznámka: datum 1.VI. a VII.1884;  
ID: 13561752

původní jméno: *Bromus commutatus*  
lokalita: 88. 5648b, Louny: návrší Mělce, asi 3,6 km Z od od železniční zastávky Louny-střed, 220 m n. m., 1. 7. 2007, T. Vymyslický  
nejbližší obec: Louny, okres Louny  
souřadnice: 50°21'32.00"N, 13°45'59.00"E  
nadmořská výška: 220 m  
fytochorion: 2a. Žatecké Poohří  
datum: 2007-07-01  
náleze: T. Vymyslický  
pramen: Ondráček Č. [ed.] (2009): Floristický kurz České botanické společnosti v Lounech (1. - 7. července 2007). - Severočes. Přír. 40: 1-121.  
projekt: FLDOK  
poznámka: det. J. Chrtek jun.  
ID: 8171784

#### 5649a

původní jméno: orig.: *Bromus racemosus*; Anonymus: *Bromus commutatus*; J. Chrtek jun. 2008-11: !;  
lokalita: Na travnatých místech u Veltěže v okolí Loun  
nejbližší obec: Veltěže, okres Louny  
souřadnice: 50°21'5.00"N, 13°52'35.00"E  
fytochorion: 7a. Libochovická tabule  
datum: 1884-07  
náleze: J. Velenovský  
herbář: PR  
projekt: Excerpt Atlas  
poznámka: PR 29556;  
ID: 13561492

**5649c**

původní jméno: orig.: Bromus commutatus; J. Danihelka & K. Marvanová 2010-02-03: !;  
lokalita: Silnice z Chlumčan do Če[r]nčic (bl. Loun)  
nejbližší obec: Černčice, okres Louny  
souřadnice: 50°20'38.00"N, 13°50'56.00"E  
fytochorion: 7a. Libochovická tabule  
datum: 1903-07-07  
náleze: A. Bayer  
herbář: BRNL  
projekt: Excerpt Atlas  
ID: 13561948

**5652a**

původní jméno: orig.: Bromus commutatus; J. Chrtek jun. & J. Danihelka 2010-10-09: !;  
lokalita: Beřkovice - Kostomlaty  
nejbližší obec: Kostomlaty pod Řípem, okres Litoměřice  
souřadnice: 50°22'15.00"N, 14°20'44.00"E  
fytochorion: 7b. Podřipská tabule  
datum: 1902-07  
náleze: K. Domin  
herbář: PRC  
projekt: Excerpt Atlas  
poznámka: herb. K. Domin;  
ID: 13561766

**5652b**

původní jméno: orig.: Bromus commutatus; J. Chrtek jun. 2009: !;  
lokalita: Mělník  
nejbližší obec: Mělník, okres Mělník  
souřadnice: 50°21'28.00"N, 14°27'58.00"E  
fytochorion: 11a. Všetatské Polabí  
datum: s. d.  
náleze: J. Mikuláš  
herbář: MP  
projekt: Excerpt Atlas  
ID: 13561854

**5652c**

původní jméno: orig.: Bromus commutatus; J. Chrtek jun. 2009-12: !;  
lokalita: V obilí u Jenšovic  
nejbližší obec: Býkev-Jenišovice, okres Mělník  
souřadnice: 50°20'46.00"N, 14°24'7.00"E  
fytochorion: 7b. Podřipská tabule  
datum: 1899-06  
náleze: J. Rohlena  
herbář: PR  
projekt: Excerpt Atlas  
poznámka: PR 29529;  
ID: 13561604

původní jméno: orig.: Bromus commutatus; J. Chrtek jun. 2011: !;  
lokalita: Nádraží v Jenšovicích  
nejbližší obec: Býkev-Jenišovice, okres Mělník  
souřadnice: 50°20'7.00"N, 14°22'21.00"E  
fytochorion: 7b. Podřipská tabule  
datum: 1899-06  
náleze: J. Rohlena  
herbář: PRC  
projekt: Excerpt Atlas  
ID: 13561697

### 5653b

původní jméno: orig.: *Bromus commutatus*; J. Chrtek jun. 2010-02: !;  
lokalita: Mezi Řepínem a Vruticí mělnickou: v mlází akátovém na stráni  
nejbližší obec: Jenichov, okres Mělník  
souřadnice: 50°21'28.00"N, 14°35'38.00"E  
fytochorion: 12. Dolní Pojizeří  
datum: 1913-06-01  
náleze: L. F. Čelakovský  
herbář: PR  
projekt: Excerpt Atlas  
ID: 13561548

původní jméno: orig.: *Bromus commutatus* var. *pauperatus*; J. Chrtek jun. 2009: *Bromus commutatus*;  
lokalita: Mezi Řepínem a Vruticí v mladém řídkém akátovém houští na stráni (okolí Mělníka )  
nejbližší obec: Jenichov, okres Mělník  
souřadnice: 50°21'28.00"N, 14°35'38.00"E  
fytochorion: 12. Dolní Pojizeří  
datum: 1913-06-01  
náleze: L. F. Čelakovský  
herbář: PR  
projekt: Excerpt Atlas  
poznámka: in formam *depauperatus* *vergens*;  
ID: 13561580

### 5653c

původní jméno: orig.: *Bromus commutatus* f. *depauperatus*; J. Chrtek jun. 2008-11: *Bromus commutatus*;  
lokalita: Podél cesty z Borku do Vrutice u Mělníka (s *B. mollis* a *B. mollis leiostachys*)  
nejbližší obec: Borek, okres Mělník  
souřadnice: 50°20'36.00"N, 14°31'59.00"E  
fytochorion: 11a. Všetatské Polabí  
datum: 1912-06-08  
náleze: L. F. Čelakovský  
herbář: PR  
projekt: Excerpt Atlas  
poznámka: in f. *depauperatus* *Uechtritz* *vergens*;  
ID: 13561612

původní jméno: orig.: *Bromus racemosus* ; J. Danihelka & J. Chrtek jun. 2014-04-28: *Bromus commutatus*;  
lokalita: Flora bohémica. Pole u Vavří[n]ce blíže Mělníka  
nejbližší obec: Malý Újezd-Vavříneč, okres Mělník  
souřadnice: 50°19'30.55"N, 14°32'56.65"E, ± 1000m  
fytochorion: 11a. Všetatské Polabí  
datum: 1900-06-14  
náleze: J. Fišer  
herbář: ZMT  
projekt: Excerpt Atlas  
ID: 13604471

### 5653d

původní jméno: orig.: *Bromus commutatus*; J. Chrtek jun. 2008-11: !;  
lokalita: U Liblic a Byšic  
nejbližší obec: Liblice, okres Mělník  
souřadnice: 50°18'47.00"N, 14°35'50.00"E  
fytochorion: 12. Dolní Pojizeří  
datum: 1880-06-20  
náleze: F. Rosický  
herbář: PR  
projekt: Excerpt Atlas  
ID: 13561605

**5654c**

původní jméno: orig.: *Bromus commutatus*; J. Chrtek jun. 2010: !;  
lokality: U Libně severových. od Byšic: při silnici v příkopu  
nejbližší obec: Vysoká Libeň, okres Mělník  
souřadnice: 50°20'42.00"N, 14°40'3.00"E  
fytochorion: 12. Dolní Pojizeří  
datum: 1913-06-02  
náleze: L. F. Čelakovský  
herbář: PR  
projekt: Excerpt Atlas  
ID: 13561542

**5655a**

původní jméno: orig.: *Bromus racemosus*; V. Pluhař 1993-01-06: *Bromus commutatus*; J. Danihelka & K. Marvanová 2009-03-31: !; J. Chrtek jun. 2009-11-24: !  
lokality: Mladá Boleslav: Nepřevázka  
nejbližší obec: Nepřevázka, okres Mladá Boleslav  
souřadnice: 50°22'51.00"N, 14°54'32.00"E  
fytochorion: 12. Dolní Pojizeří  
datum: 1896-10-09  
náleze: J. Podpěra  
herbář: BRNU  
projekt: Excerpt Atlas  
poznámka: BRNU 41965; distr. phytogeogr. 12 Dolní Pojizeří;  
ID: 10040293

původní jméno: orig.: *Bromus commutatus*; V. Pluhař 1993-01-07: !; J. Danihelka & K. Marvanová 2009-03-31: !; J. Chrtek jun. 2009-11-24: !  
lokality: Nepřevázka u Mladé Boleslavi  
nejbližší obec: Nepřevázka, okres Mladá Boleslav  
souřadnice: 50°22'51.00"N, 14°54'32.00"E  
fytochorion: 12. Dolní Pojizeří  
datum: 1896-07  
náleze: J. Podpěra  
herbář: BRNU  
projekt: Excerpt Atlas  
poznámka: BRNU 41976; distr. phytogeogr. 12 Dolní Pojizeří;  
ID: 10040300

původní jméno: orig.: *Bromus commutatus*; J. Chrtek jun. 2011: !;  
lokality: Ml. Boleslav: Kojana  
nejbližší obec: Řehnice, okres Mladá Boleslav  
souřadnice: 50°23'46.00"N, 14°51'24.00"E  
fytochorion: 12. Dolní Pojizeří  
datum: 1896-05-14  
náleze: J. Podpěra  
herbář: PRC  
projekt: Excerpt Atlas  
ID: 13561651

**5657c**

původní jméno: orig.: *Bromus commutatus*; J. Chrtek jun. 2010-02: !;  
lokality: Mlýnice u Kopidlna  
nejbližší obec: Kopidlno-Mlýnec, okres Jičín  
souřadnice: 50°18'53.00"N, 15°13'35.00"E  
fytochorion: 13a. Rožďalovická tabule  
datum: 1915-06-07  
náleze: s. coll.  
herbář: PR  
projekt: Excerpt Atlas  
ID: 13561559

**5661b**

původní jméno: orig.: *Bromus racemosus*; J. Chrtek jun. 2009: *Bromus commutatus*;  
lokalita: Ad Jaroměř  
nejbližší obec: Jaroměř, okres Náchod  
souřadnice: 50°21'3.00"N, 15°55'5.00"E  
fytochorion: 15a. Jaroměřské Polabí  
datum: 1882-08  
náleze: B. Fleischer  
herbář: PR  
projekt: Excerpt Atlas  
poznámka: PR 536117;  
ID: 13561567

původní jméno: orig.: *Bromus racemosus*; Anonymus: *Bromus commutatus*; J. Chrtek jun. 2008-11: !;  
lokalita: In graminosis ad Jaroměř urbem frequens  
nejbližší obec: Jaroměř, okres Náchod  
souřadnice: 50°21'3.00"N, 15°55'5.00"E  
fytochorion: 15a. Jaroměřské Polabí  
datum: 1881-07  
náleze: B. Fleischer  
herbář: PR  
projekt: Excerpt Atlas  
poznámka: PR 29552; herb. B. Fleischer;  
ID: 13561500

původní jméno: orig.: *Bromus patulus*; J. Chrtek jun. 2011: *Bromus commutatus*;  
lokalita: In graminosis ad Jaroměř  
nejbližší obec: Jaroměř, okres Náchod  
souřadnice: 50°21'3.00"N, 15°55'5.00"E  
fytochorion: 15a. Jaroměřské Polabí  
datum: 1881-08  
náleze: B. Fleischer  
herbář: PRC  
projekt: Excerpt Atlas  
ID: 13561702

původní jméno: orig.: *Bromus patulus*; Anonymus: *Bromus commutatus*; J. Chrtek jun. 2011: !;  
lokalita: In graminosis ad Jaroměř frequens  
nejbližší obec: Jaroměř, okres Náchod  
souřadnice: 50°21'3.00"N, 15°55'5.00"E  
fytochorion: 15a. Jaroměřské Polabí  
datum: 1881-08  
náleze: B. Fleischer  
herbář: PRC  
projekt: Excerpt Atlas  
ID: 13561714

původní jméno: orig.: *Bromus patulus*; J. Chrtek jun. 2011: *Bromus commutatus*;  
lokalita: In graminosis et in agris ad Jaroměř  
nejbližší obec: Jaroměř, okres Náchod  
souřadnice: 50°21'3.00"N, 15°55'5.00"E  
fytochorion: 15a. Jaroměřské Polabí  
datum: 1881-07  
náleze: B. Fleischer  
herbář: PRC  
projekt: Excerpt Atlas  
ID: 13561721

**5661c**

původní jméno: orig.: *Bromus patulus*; J. Danihelka & K. Marvanová 2009-12-18: *Bromus commutatus*  
lokalita: Bohemia. In graminosis ad Jaroměř urbem frequens  
nejbližší obec: Jaroměř, okres Náchod  
souřadnice: 50°20'30.00"N, 15°54'42.00"E  
fytochorion: 15a. Jaroměřské Polabí  
datum: 1881-07  
náleze: B. Fleischer  
herbář: BRNU  
projekt: Excerpt Atlas  
poznámka: BRNU 195266; distr. phytogeogr. 15a Jaroměřské Polabí;  
ID: 10040239

**5662b**

původní jméno: orig.: *Bromus pratensis*; J. Chrtek jun. 2010-01: *Bromus commutatus*;  
lokalita: Čechy severovýchodní - Nové Město n. M.: při silnici v údolí Metuje pod Leštinami  
nejbližší obec: Vrchoviny, okres Náchod  
souřadnice: 50°21'12.00"N, 16°9'46.00"E  
nadmořská výška: 300 m  
fytochorion: 59. Orlické podhůří  
datum: 1942-07  
náleze: K. Krčan  
herbář: PR  
projekt: Excerpt Atlas  
poznámka: PR 265458; herb. J. Šourek no 2767;  
ID: 13561570

původní jméno: orig.: *Bromus pratensis*; J. Chrtek jun. 2011: *Bromus commutatus*;  
lokalita: Severovýchodní Čechy: Nové Město n. Metují: Na náspu cesty v údolí Metuje pod Leštinami čteně; pravděpod. vyset s  
travním semenem  
nejbližší obec: Vrchoviny, okres Náchod  
souřadnice: 50°21'12.00"N, 16°9'46.00"E  
fytochorion: 59. Orlické podhůří  
datum: 1940-06-19  
náleze: K. Krčan  
herbář: PRC  
projekt: Excerpt Atlas  
ID: 13561650

původní jméno: orig.: *Bromus pratensis*; J. Chrtek jun. 2011: *Bromus commutatus*;  
lokalita: N. Město n. Met.: Čteně na mostu přes Metuji pod Leštinami  
nejbližší obec: Nové Město nad Metují, okres Náchod  
souřadnice: 50°21'22.00"N, 16°9'50.00"E  
fytochorion: 59. Orlické podhůří  
datum: 1940-06  
náleze: K. Krčan  
herbář: PRC  
projekt: Excerpt Atlas  
ID: 13561696

původní jméno: orig.: *Bromus commutatus*; J. Chrtek jun. 2011: !;  
lokalita: Nové Město n. Met.: Čteně na úhoru u Vrchovin  
nejbližší obec: Vrchoviny, okres Náchod  
souřadnice: 50°22'1.00"N, 16°8'25.00"E  
fytochorion: 15b. Hradecké Polabí  
datum: 1937-10  
náleze: K. Krčan  
herbář: PRC  
projekt: Excerpt Atlas  
ID: 13561662



původní jméno: orig.: *Bromus commutatus*; J. Danihelka & J. Chrtek jun. 2011-05-06: !;  
lokality: Na poli u Vrchovin nedal. Nového Města n. Met.  
nejbližší obec: Vrchoviny, okres Náchod  
souřadnice: 50°22'3.00"N, 16°8'32.00"E  
fytochorion: 59. Orlické podhůří  
datum: 1931-08  
náleze: s. coll.  
herbář: MP  
projekt: Excerpt Atlas  
ID: 13561861

původní jméno: orig.: *Bromus commutatus*; J. Chrtek jun. & J. Danihelka 2011-04-01: !;  
lokality: Východní Čechy, okr. Náchod: úhor u Vrchovin u Nového Města n. M.  
nejbližší obec: Vrchoviny, okres Náchod  
souřadnice: 50°22'1.00"N, 16°8'25.00"E  
fytochorion: 15b. Hradecké Polabí  
datum: s. d.  
náleze: K. Krčan  
herbář: HR  
projekt: Excerpt Atlas  
ID: 13561795

#### 5743c

původní jméno: orig.: *Bromus arvensis*; J. Chrtek jun. 2010: *Bromus commutatus*;  
lokality: Karlsbad  
nejbližší obec: Karlovy Vary, okres Karlovy Vary  
souřadnice: 50°13'25.00"N, 12°52'60.00"E  
fytochorion: 28b. Kaňon Teplé  
datum: s. d.  
náleze: s. coll.  
herbář: PR  
projekt: Excerpt Atlas  
ID: 13561557

#### 5745d

původní jméno: orig.: *Bromus japonicus*; J. Danihelka 2010-04-05: *Bromus commutatus*;  
lokality: SZ Čechy: Dobřenec (okr. Chomutov): lada u silnice 1,25 km V od obce  
nejbližší obec: Dobřenec, okres Chomutov  
souřadnice: 50°14'43.00"N, 13°16'15.00"E  
fytochorion: 1. Doupovská pahorkatina  
datum: 2007-05-31  
náleze: Č. Ondráček  
herbář: CHOM  
projekt: Excerpt Atlas  
ID: 13561574

původní jméno: orig.: *Bromus japonicus*; J. Danihelka 2010-04-05: *Bromus commutatus*;  
lokality: SZ Čechy: Dobřenec (okr. Chomutov): lem pole 1 km V od obce  
nejbližší obec: Dobřenec, okres Chomutov  
souřadnice: 50°14'45.00"N, 13°16'2.00"E  
fytochorion: 1. Doupovská pahorkatina  
datum: 2007-05-31  
náleze: Č. Ondráček  
herbář: CHOM  
projekt: Excerpt Atlas  
poznámka: *Bromus japonicus admixtus*;  
ID: 13561976

původní jméno: *Bromus commutatus*

lokalita: Pole u Dobřeneckého rybníka [Okr. Chomutov, Doupovská pahorkatina, Dobřeneč, Dobřenecký rybník, pole]

nejbližší obec: Dobřeneč, okres Chomutov

souřadnice: 50°14'15.38"N, 13°15'27.06"E, ± 500m

fytochorion: 1. Doupovská pahorkatina

datum: 1977-07-08

nálezce: J. Holub

herbář: PRA

projekt: Excerpt Atlas

poznámka: původní schedu psal J. Zázvorka, interpretace lokality J. Zázvorka

ID: 14027658

#### 5746a

původní jméno: R. Řepka: *Bromus commutatus*; J. Danihelka 2021: !;

lokalita: SZ Čechy: Vysoké Třebušice (okr. Louny): okraj pole v místě malého propustku pod silnicí, 200 m J od kaple v obci

nejbližší obec: Vysoké Třebušice, okres Louny

souřadnice: 50°15'16.46"N, 13°23'56.58"E, ± 200m

fytochorion: 2a. Žatecké Poohří

datum: 2017-06-20

nálezce: Čestmír Ondráček

herbář: BRNL

projekt: Excerpt Atlas

poznámka: spolu s *Bromus japonicus* (doklady v BRNL a CHOM);

ID: 14123600

#### 5746c

původní jméno: R. Řepka 2019: *Bromus commutatus*; J. Danihelka 2021: !;

lokalita: SZ Čechy: Buškovice (okr. Louny): lada v okolí malé vodní nádrže v polích 0,4 km S–SSZ od vrchu Kozí hřbet (k. 412,6)

nejbližší obec: Buškovice, okres Louny

souřadnice: 50°14'11.08"N, 13°21'18.24"E, ± 100m

fytochorion: 1. Doupovská pahorkatina

datum: 2017-06-20

nálezce: Čestmír Ondráček

herbář: BRNL

projekt: Excerpt Atlas

poznámka: spolu s *Bromus japonicus*;

ID: 14123601

#### 5749b

původní jméno: orig.: *Bromus japonicus*; J. Chrtek jun. 2009: *Bromus commutatus*;

lokalita: Slaný: na kraji cesty mezi Zichovcem a Bílichovem

nejbližší obec: Bílichov, okres Kladno

souřadnice: 50°15'57.00"N, 13°55'13.00"E

fytochorion: 6. Džbán

datum: 1915-07

nálezce: F. Schustler

herbář: PR

projekt: Excerpt Atlas

poznámka: PR 30066;

ID: 13561524

původní jméno: orig.: *Bromus racemosus*; J. Chrtek jun. 2010-02: *Bromus commutatus*;

lokalita: V jeteli u Malých Horešovic blíž Klobuk Slánských

nejbližší obec: Hořešovičky, okres Kladno

souřadnice: 50°16'31.00"N, 13°57'18.00"E

fytochorion: 7c. Slánská tabule

datum: 1884-09-20

nálezce: L. Čelakovský

herbář: PR

projekt: Excerpt Atlas

poznámka: PR 30076;

ID: 13561688

#### 5751a

původní jméno: orig.: *Bromus commutatus*; J. Chrtek jun. 2009-11: !;  
lokalita: Na loukách u Velvarského cukrovaru  
nejbližší obec: Velvary, okres Kladno  
souřadnice: 50°17'12.00"N, 14°14'36.00"E  
fytochorion: 7c. Slánská tabule  
datum: 1885-06-15  
náleze: J. E. Kabát  
herbář: PR  
projekt: Excerpt Atlas  
poznámka: herb. J. E. Kabát;  
ID: 13561609

#### 5751b

původní jméno: orig.: *Bromus commutatus*; J. Chrtek jun. 2011: !;  
lokalita: Weltrus  
nejbližší obec: Veltrusy, okres Mělník  
souřadnice: 50°16'20.00"N, 14°19'33.00"E  
fytochorion: 7c. Slánská tabule  
datum: 1882-06-08  
náleze: s. coll.  
herbář: PRC  
projekt: Excerpt Atlas  
poznámka: *Bromus hordeaceus admixtus*;  
ID: 13561703

#### 5751d

původní jméno: orig.: *Bromus commutatus*; J. Chrtek jun. 2011: !;  
lokalita: V údolí u Votovic, kdež rostla velmi hojně zároveň s *Bromus patulus*  
nejbližší obec: Otovice, okres Kladno  
souřadnice: 50°12'41.00"N, 14°16'23.00"E  
fytochorion: 7c. Slánská tabule  
datum: 1880-06-12  
náleze: J. Velenovský  
herbář: PRC  
projekt: Excerpt Atlas  
ID: 13561709

původní jméno: orig.: *Bromus commutatus*; J. Chrtek jun. 2009: !;  
lokalita: Kralupy  
nejbližší obec: Kralupy nad Vltavou, okres Mělník  
souřadnice: 50°14'23.00"N, 14°18'42.00"E  
fytochorion: 7c. Slánská tabule  
datum: 1875-06-13  
náleze: s. coll.  
herbář: PR  
projekt: Excerpt Atlas  
ID: 13561606

#### 5752a

původní jméno: orig.: *Bromus commutatus*; V. Pluhař 1993-01-07: !; J. Danihelka & K. Marvanová 2009-03-31: !; J. Chrtek jun. 2009-11-24: !  
lokalita: Oužice: v jetelišti  
nejbližší obec: Úžice, okres Mělník  
souřadnice: 50°15'12.00"N, 14°23'8.00"E  
fytochorion: 7c. Slánská tabule  
datum: 1892-06-19  
náleze: E. Binder  
herbář: BRNU  
projekt: Excerpt Atlas  
poznámka: BRNU 136822; distr. phytogeogr. 7c Slánská tabule;  
ID: 10040221

původní jméno: orig.: *Bromus commutatus*; V. Pluhař 1993-01-06: !; J. Danihelka & K. Marvanová 2009-03-31: !; J. Chrtek jun. 2009-11-24: !  
lokalita: u Oužic [= Úžice] v Polabí  
nejbližší obec: Úžice, okres Mělník  
souřadnice: 50°15'12.00"N, 14°23'8.00"E  
fytochorion: 7c. Slánská tabule  
datum: 1880-06-27  
náleze: L. J. Čelakovský  
herbář: BRNU  
projekt: Excerpt Atlas  
poznámka: BRNU 370103; distr. phytogeogr. 7c Slánská tabule; *Bromus japonicus admixtus* (una planta);  
ID: 10040277

původní jméno: orig.: *Bromus commutatus*; V. Pluhař 1993-01-07: !; J. Danihelka & K. Marvanová 2009-03-31: !; J. Chrtek jun. 2009-11-25: !  
lokalita: Wege und Felder bei Kralup und Oužic, häufig  
nejbližší obec: Úžice, okres Mělník  
souřadnice: 50°15'12.00"N, 14°23'8.00"E  
fytochorion: 7c. Slánská tabule  
datum: 1875-06-13  
náleze: K. Polák  
herbář: BRNU  
projekt: Excerpt Atlas  
poznámka: BRNU 69412; distr. phytogeogr. 7c Slánská tabule;  
ID: 10040347

původní jméno: orig.: *Bromus commutatus*; J. Chrtek jun. 2010: !;  
lokalita: Oužice, v jetelišti  
nejbližší obec: Úžice, okres Mělník  
souřadnice: 50°15'9.00"N, 14°22'39.00"E  
fytochorion: 7c. Slánská tabule  
datum: 1892-06-19  
náleze: E. Binder  
herbář: PR  
projekt: Excerpt Atlas  
poznámka: PR 328037; Herbář trav českých I sine no *Bromus commutatus*;  
ID: 13561534

původní jméno: orig.: *Bromus commutatus*; J. Chrtek jun. 2011: !;  
lokalita: Oužice  
nejbližší obec: Úžice, okres Mělník  
souřadnice: 50°15'9.00"N, 14°22'39.00"E  
fytochorion: 7c. Slánská tabule  
datum: 1892  
náleze: E. Binder  
herbář: PRC  
projekt: Excerpt Atlas  
ID: 13561717

původní jméno: orig.: *Bromus commutatus*; J. Chrtek jun. 2009: !;  
lokalita: Oužice, v jetelišti  
nejbližší obec: Úžice, okres Mělník  
souřadnice: 50°15'9.00"N, 14°22'39.00"E  
fytochorion: 7c. Slánská tabule  
datum: 1892-06-19  
náleze: E. Binder  
herbář: HR  
projekt: Excerpt Atlas  
poznámka: Herbář trav českých I. sine no *Bromus commutatus*;  
ID: 13561807

původní jméno: orig.: *Bromus commutatus*; J. Chrtek jun. 2008-11: !;  
lokality: Zlosyň u Veltrus  
nejbližší obec: Zlosyň, okres Mělník  
souřadnice: 50°16'43.00"N, 14°22'7.00"E  
fytochorion: 7c. Slánská tabule  
datum: 1880-06-27  
náleze: L. J. Čelakovský  
herbář: PR  
projekt: Excerpt Atlas  
poznámka: PR 29554;  
ID: 13561494

#### 5753a

původní jméno: orig.: *Bromus commutatus*; J. Chrtek jun. 2011: !;  
lokality: U Neratovic  
nejbližší obec: Neratovice, okres Mělník  
souřadnice: 50°15'47.00"N, 14°31'19.00"E  
fytochorion: 11a. Všetatské Polabí  
datum: 1906-06  
náleze: M. Servít  
herbář: PRC  
projekt: Excerpt Atlas  
ID: 13561653

původní jméno: orig.: *Bromus mollis*; J. Chrtek jun. 2010-02: *Bromus commutatus*;  
lokality: Neratovice  
nejbližší obec: Neratovice, okres Mělník  
souřadnice: 50°15'47.00"N, 14°31'19.00"E  
fytochorion: 11a. Všetatské Polabí  
datum: s. d.  
náleze: L. Fiala  
herbář: PR  
projekt: Excerpt Atlas  
poznámka: PR 550258;  
ID: 13561569

původní jméno: orig.: *Bromus patulus*; V. Jehlík 1970: *Bromus commutatus*; J. Chrtek jun. 2008-11: !;  
lokality: Neratovice  
nejbližší obec: Neratovice, okres Mělník  
souřadnice: 50°15'47.00"N, 14°31'19.00"E, ± 2000m  
fytochorion: 11a. Všetatské Polabí  
datum: s. d.  
náleze: Kratochvíl  
herbář: PR  
projekt: Excerpt Atlas  
poznámka: sběratel uveden jako Krtchvíl;  
ID: 13561490

#### 5753b

původní jméno: orig.: *Bromus commutatus*; V. Pluhař 1993-01-06: !; J. Danihelka & K. Marvanová 2009-03-31: !; J. Chrtek jun. 2009-11-24: !  
lokality: Všetaty. Na lukách  
nejbližší obec: Všetaty, okres Mělník  
souřadnice: 50°16'50.00"N, 14°35'53.00"E  
fytochorion: 12. Dolní Pojizeří  
datum: 1901-06  
náleze: J. Židlický  
herbář: BRNU  
projekt: Excerpt Atlas  
poznámka: BRNU 259525; distr. phytogeogr. 12 Dolní Pojizeří; Trávy české sine no. *Bromus commutatus* Schrad.;  
ID: 10040249

původní jméno: orig.: Bromus racemosus; J. Chrtek jun. & J. Danihelka 2010-12-13: Bromus commutatus;  
lokality: Všetaty  
nejbližší obec: Všetaty, okres Mělník  
souřadnice: 50°16'57.00"N, 14°35'12.00"E  
fytochorion: 11a. Všetatské Polabí  
datum: 1926-05-04  
náleze: V. Krajina  
herbář: PRC  
projekt: Excerpt Atlas  
ID: 13561751

původní jméno: orig.: -; J. Chrtek jun. & J. Danihelka 2010-12-14: Bromus commutatus;  
lokality: Všetaty  
nejbližší obec: Všetaty, okres Mělník  
souřadnice: 50°16'57.00"N, 14°35'12.00"E  
fytochorion: 11a. Všetatské Polabí  
datum: 1926-05-04  
náleze: V. Krajina  
herbář: PRC  
projekt: Excerpt Atlas  
ID: 13561763

původní jméno: orig.: -; J. Chrtek jun. & J. Danihelka 2010-02-25: Bromus commutatus;  
lokality: Všetaty  
nejbližší obec: Všetaty, okres Mělník  
souřadnice: 50°16'57.00"N, 14°35'12.00"E  
fytochorion: 11a. Všetatské Polabí  
datum: 1912  
náleze: S. Trapl  
herbář: PRC  
projekt: Excerpt Atlas  
ID: 13561768

původní jméno: orig.: Bromus commutatus; J. Danihelka & K. Marvanová 2010-02-03: !;  
lokality: Příkop silniční severně od Všetat-Přívor  
nejbližší obec: Všetaty, okres Mělník  
souřadnice: 50°16'57.00"N, 14°35'12.00"E  
fytochorion: 11a. Všetatské Polabí  
datum: 1904-06-05  
náleze: A. Bayer  
herbář: BRNL  
projekt: Excerpt Atlas  
ID: 13561949

původní jméno: orig.: Bromus commutatus; J. Chrtek jun. 2010-02: !;  
lokality: Všetaty, na lukách  
nejbližší obec: Všetaty, okres Mělník  
souřadnice: 50°16'57.00"N, 14°35'12.00"E  
fytochorion: 11a. Všetatské Polabí  
datum: 1901-06  
náleze: J. Židlický  
herbář: PR  
projekt: Excerpt Atlas  
poznámka: Trávy české sine no. Bromus commutatus;  
ID: 13561571

původní jméno: orig.: Bromus commutatus; J. Chrtek jun. 2010-02: !;  
lokality: Všetaty, úhor sev. za vsí (nádraží)  
nejbližší obec: Všetaty, okres Mělník  
souřadnice: 50°16'57.00"N, 14°35'12.00"E  
fytochorion: 11a. Všetatské Polabí  
datum: 1901-06-09  
náleze: Kašpar  
herbář: PR  
projekt: Excerpt Atlas  
poznámka: PR 249054;  
ID: 13561544

původní jméno: orig.: Bromus commutatus; J. Chrtek jun. 2011: !;  
lokalita: Úhory u Všetat  
nejbližší obec: Všetaty, okres Mělník  
souřadnice: 50°16'57.00"N, 14°35'12.00"E  
fytochorion: 11a. Všetatské Polabí  
datum: 1901-06-09  
náleze: K. Domin  
herbář: PRC  
projekt: Excerpt Atlas  
ID: 13561706

původní jméno: orig.: Bromus commutatus; J. Chrtek jun. & J. Danihelka 2011-04-01: !;  
lokalita: Všetaty, na lukách  
nejbližší obec: Všetaty, okres Mělník  
souřadnice: 50°16'57.00"N, 14°35'12.00"E  
fytochorion: 11a. Všetatské Polabí  
datum: 1901-06  
náleze: J. Židlický  
herbář: HR  
projekt: Excerpt Atlas  
poznámka: Trávy české sine no. Bromus commutatus;  
ID: 13561809

původní jméno: orig.: Bromus commutatus; J. Danihelka & K. Marvanová 2010-02-03: !;  
lokalita: U Všetat (i setý)  
nejbližší obec: Všetaty, okres Mělník  
souřadnice: 50°16'57.00"N, 14°35'12.00"E  
fytochorion: 11a. Všetatské Polabí  
datum: 1901-06-09  
náleze: A. Bayer  
herbář: BRNL  
projekt: Excerpt Atlas  
poznámka: sběratel uveden jako AB;  
ID: 13561952

původní jméno: orig.: Bromus commutatus; J. Danihelka & K. Marvanová 2010-02-03: !;  
lokalita: Arva ad Všetaty  
nejbližší obec: Všetaty, okres Mělník  
souřadnice: 50°16'57.00"N, 14°35'12.00"E  
fytochorion: 11a. Všetatské Polabí  
datum: 1901-06  
náleze: T. Novák  
herbář: BRNL  
projekt: Excerpt Atlas  
ID: 13561947

původní jméno: orig.: Bromus commutatus; J. Chrtek jun. 2008-11: !;  
lokalita: Všetaty  
nejbližší obec: Všetaty, okres Mělník  
souřadnice: 50°16'57.00"N, 14°35'12.00"E  
fytochorion: 11a. Všetatské Polabí  
datum: 1886-05-26  
náleze: Jaroslav Jahn  
herbář: PR  
projekt: Excerpt Atlas  
poznámka: herb. A. Weidmann;  
ID: 13561471

původní jméno: orig.: *Bromus commutatus*; J. Danihelka 2010-04-15: !;  
lokalita: V Polabí: na Čečelických lukách  
nejbližší obec: Čečelice, okres Mělník  
souřadnice: 50°17'39.00"N, 14°37'27.00"E  
fytochorion: 12. Dolní Pojizeří  
datum: 1883-07-08  
náleze: L. J. Čelakovský  
herbář: PL  
projekt: Excerpt Atlas  
poznámka: PL 1343;  
ID: 13561927

původní jméno: orig.: *Bromus commutatus*; J. Chrtek jun. 2009: !;  
lokalita: U Všetat: na polích, mezích, v roklích u dráhy  
nejbližší obec: Všetaty, okres Mělník  
souřadnice: 50°16'57.00"N, 14°35'12.00"E  
fytochorion: 11a. Všetatské Polabí  
datum: 1882-06-11  
náleze: J. Rous  
herbář: PR  
projekt: Excerpt Atlas  
ID: 13561581

původní jméno: orig.: *Bromus commutatus*; J. Danihelka 2010-03-03: *Bromus cf. commutatus*;  
lokalita: Všetaty  
nejbližší obec: Všetaty, okres Mělník  
souřadnice: 50°16'57.00"N, 14°35'12.00"E  
fytochorion: 11a. Všetatské Polabí  
datum: s. d.  
náleze: J. Pačes  
herbář: ROZ  
projekt: Excerpt Atlas  
poznámka: ROZ 44470;  
ID: 13561939

#### **5757c**

původní jméno: orig.: *Bromus arvensis*; J. Danihelka & K. Marvanová 2009-10-15: *Bromus commutatus*  
lokalita: Dymokury  
nejbližší obec: Dymokury, okres Nymburk  
souřadnice: 50°14'39.00"N, 15°12'13.00"E  
fytochorion: 13a. Rožďalovická tabule  
datum: 1901-06  
náleze: Baborová  
herbář: BRNU  
projekt: Excerpt Atlas  
poznámka: BRNU 259527; distr. phytogeogr. 13a Rožďalovická tabule;  
ID: 10040250

původní jméno: orig.: *Bromus commutatus*; J. Chrtek jun. 2009: !;  
lokalita: Při silnici u Dymokur  
nejbližší obec: Dymokury, okres Nymburk  
souřadnice: 50°14'49.00"N, 15°12'15.00"E  
fytochorion: 13a. Rožďalovická tabule  
datum: 1893-06  
náleze: J. Košťál  
herbář: MP  
projekt: Excerpt Atlas  
ID: 13561856



### 5759a

původní jméno: orig.: Bromus sp.; A. Hájek 2004: B. commutatus; J. Chrtek jun. & J. Danihelka 2011-04-01: !;  
lokality: Česká republika, okr. Hradec Králové: Kobylice, 0,5 km SZ obce, okraj pole  
nejbližší obec: Kobylice, okres Hradec Králové  
souřadnice: 50°14'59.00"N, 15°34'49.00"E  
nadmořská výška: 240 m  
fytochorion: 14a. Bydžovská pánev  
datum: 2000-06-18  
náleze: V. Samková  
herbář: HR  
projekt: Excerpt Atlas  
ID: 13561797

### 5759c

původní jméno: orig.: Bromus commutatus; J. Danihelka 2017: !;  
lokality: Okr. Hradec Králové: Kobylice: okraj pole mezi silnicí a polní cestou 80 m SZ od rybníka Řasov 450 m Z od obce. 248 m n. m.  
nejbližší obec: Kobylice, okres Hradec Králové  
souřadnice: 50°14'38.70"N, 15°34'35.20"E  
nadmořská výška: 248 m  
fytochorion: 14a. Bydžovská pánev  
datum: 2014-06-15  
náleze: Z. Kaplan  
herbář: PR  
projekt: Excerpt Atlas  
poznámka: Z. Kaplan no 14/134  
ID: 13257878

původní jméno: orig.: Bromus commutatus; J. Danihelka 2017: !;  
lokality: Kobylice: pole proti rybníku Řasov, 0,8 km ZJZ od středu obce; okraj pole  
nejbližší obec: Kobylice, okres Hradec Králové  
souřadnice: 50°14'39.00"N, 15°34'35.00"E  
nadmořská výška: 250 m  
fytochorion: 14a. Bydžovská pánev  
datum: 2014-06-14  
náleze: Věra Samková  
herbář: HR  
projekt: Excerpt Atlas  
poznámka: HR 94521;  
ID: 13561996

původní jméno: orig.: Bromus commutatus; A. Hájek 2004: !; J. Chrtek 2009: !;  
lokality: Česká republika, okr. Hradec Králové: Nový Bydžov, V města, S od Metličan, okraj pole v nivě Cidliny  
nejbližší obec: Nový Bydžov, okres Hradec Králové  
souřadnice: 50°14'52.00"N, 15°30'42.00"E  
nadmořská výška: 230 m  
fytochorion: 14a. Bydžovská pánev  
datum: 2000-06-17  
náleze: V. Samková  
herbář: HR  
projekt: Excerpt Atlas  
ID: 13561793

### 5760d

původní jméno: orig.: Bromus commutatus f. rubens; J. Chrtek jun. 2009-12: Bromus commutatus;  
lokality: Králové Hradec: za mostem v poříčním tarasu  
nejbližší obec: Hradec Králové, okres Hradec Králové  
souřadnice: 50°12'36.00"N, 15°49'39.00"E  
fytochorion: 15b. Hradecké Polabí  
datum: 1912-07-05  
náleze: L. F. Čelakovský  
herbář: PR  
projekt: Excerpt Atlas  
ID: 13561529

původní jméno: orig.: *Bromus commutatus*; J. Chrtek jun. 2008-11: !;  
lokality: Králové Hradec: za mostem v tarasu pobřežním  
nejbližší obec: Hradec Králové, okres Hradec Králové  
souřadnice: 50°12'36.00"N, 15°49'39.00"E  
fytochorion: 15b. Hradecké Polabí  
datum: 1912-07-05  
náleze: L. F. Čelakovský  
herbář: PR  
projekt: Excerpt Atlas  
ID: 13561584

#### 5761c

původní jméno: *Bromus commutatus* Schrad.  
lokality: Svinary, JJZ od lesa Dehetník, 1 km S obce, okraj pole  
nejbližší obec: Svinary, okres Hradec Králové  
souřadnice: 50°13'20.00"N, 15°54'21.00"E  
nadmořská výška: 240 m  
fytochorion: 15b. Hradecké Polabí  
datum: 2008-06-18  
náleze: V. Samková  
herbář: PR  
projekt: Excerpt Atlas  
poznámka: evidenční číslo PR 743647, PR 743646; revize: J. Chrtek jun. 2010: *Bromus cf. commutatus*  
ID: 13257719

původní jméno: orig.: *Bromus commutatus*; J. Chrtek jun. 2014: !;  
lokality: Česká republika, Hradecké Polabí, Hradec Králové: Piletice, jižní okraj lesa Ouliště, okraj pole  
nejbližší obec: Hradec Králové-Piletice, okres Hradec Králové  
souřadnice: 50°14'43.00"N, 15°52'40.00"E  
fytochorion: 15b. Hradecké Polabí  
datum: 2014-06-24  
náleze: V. Samková  
herbář: HR  
projekt: Excerpt Atlas  
ID: 13561972

původní jméno: orig.: *Bromus commutatus*; J. Chrtek jun. & J. Danihelka 2011-04-01: !;  
lokality: Česká republika, Hradecké Polabí, Hradec Králové: Svinary, J okraj lesa Dehetník, 1 km S obce, okraj pole  
nejbližší obec: Svinary, okres Hradec Králové  
souřadnice: 50°13'20.00"N, 15°54'21.00"E  
nadmořská výška: 240 m  
fytochorion: 15b. Hradecké Polabí  
datum: 2008-06-18  
náleze: V. Samková  
herbář: HR  
projekt: Excerpt Atlas  
poznámka: HR 79118;  
ID: 13561798

původní jméno: orig.: *Bromus commutatus*; J. Chrtek jun. & J. Danihelka 2011-04-01: !;  
lokality: Česká republika, Hradecké Polabí, Hradec Králové: Piletice, pole 470 m V od západního konce lesa Ouliště, 1 km SSV obce, okraj pole  
nejbližší obec: Hradec Králové-Piletice, okres Hradec Králové  
souřadnice: 50°14'41.00"N, 15°52'49.00"E  
nadmořská výška: 248-254 m  
fytochorion: 15b. Hradecké Polabí  
datum: 2008-06-25  
náleze: V. Samková  
herbář: HR  
projekt: Excerpt Atlas  
ID: 13561801

původní jméno: A. Hájek.: *Bromus commutatus*; J. Chrtek jun. & J. Danihelka 2011-04-01: !;  
lokalita: Česká republika, Hradecké Polabí, Hradec Králové: Piletice, pole 470 m V od západního konce lesa Ouliště, 1 km SSV obce, okraj pole  
nejbližší obec: Hradec Králové-Piletice, okres Hradec Králové  
souřadnice: 50°14'40.00"N, 15°52'48.00"E  
nadmořská výška: 245 m  
fytochorion: 15b. Hradecké Polabí  
datum: 2008-06-25  
náleze: V. Samková  
herbář: HR  
projekt: Excerpt Atlas  
ID: 13561808

původní jméno: orig.: *Bromus commutatus*; J. Chrtek 2009: !;  
lokalita: Česká republika, Hradecké Polabí, Hradec Králové: Svinary, J okraj lesa Dehetník, 1 km S obce, okraj pole  
nejbližší obec: Svinary, okres Hradec Králové  
souřadnice: 50°13'17.00"N, 15°54'26.00"E  
nadmořská výška: 250 m  
fytochorion: 15b. Hradecké Polabí  
datum: 2007-06-07  
náleze: V. Samková  
herbář: HR  
projekt: Excerpt Atlas  
ID: 13561794

původní jméno: orig.: *Bromus commutatus*; J. Chrtek jun. & J. Danihelka 2011-04-01: !;  
lokalita: Česká republika, Hradecké Polabí, Hradec Králové: Piletice, pole 900 m SSV od lesa Ouliště  
nejbližší obec: Hradec Králové-Piletice, okres Hradec Králové  
souřadnice: 50°14'42.00"N, 15°52'34.00"E  
nadmořská výška: 246 m  
fytochorion: 15b. Hradecké Polabí  
datum: 2004-06-15  
náleze: V. Samková  
herbář: HR  
projekt: Excerpt Atlas  
ID: 13561800

původní jméno: orig.: *Bromus hordeaceus*; A. Hájek: *B. commutatus*; J. Chrtek jun. & J. Danihelka 2011-04-01: !;  
lokalita: Česká republika, okr. Hradec Králové: Piletice, SSV od Okrouhlíku, 1,2 km S obce, JZ stráž  
nejbližší obec: Hradec Králové-Piletice, okres Hradec Králové  
souřadnice: 50°14'55.00"N, 15°52'22.00"E  
nadmořská výška: 250 m  
fytochorion: 15b. Hradecké Polabí  
datum: 1996-06-21  
náleze: V. Samková  
herbář: HR  
projekt: Excerpt Atlas  
ID: 13561804

původní jméno: orig.: *Bromus commutatus*; J. Chrtek jun. 2008-11: !;  
lokalita: Louky u Král. Hradce  
nejbližší obec: Hradec Králové, okres Hradec Králové  
souřadnice: 50°12'34.00"N, 15°50'1.00"E  
fytochorion: 15b. Hradecké Polabí  
datum: s. d.  
náleze: A. Hansgirk  
herbář: PR  
projekt: Excerpt Atlas  
poznámka: PR 29555;  
ID: 13561493

původní jméno: orig.: *Bromus commutatus*; J. Danihelka 2017: !;  
lokalita: Okr. Hradec Králové: Svinary: okraj pole 300 m SZ od městské části Svinárky. 238 m n. m.  
nejbližší obec: Svinary, okres Hradec Králové  
souřadnice: 50°13'14.30"N, 15°54'11.10"E  
nadmořská výška: 238 m  
fytochorion: 15b. Hradecké Polabí  
datum: 2012-06-13  
náleze: Z. Kaplan  
herbář: PR  
projekt: Excerpt Atlas  
poznámka: Z. Kaplan no 12/125, 126;  
ID: 13568041

#### 5762a

původní jméno: orig.: *Bromus commutatus*; J. Danihelka 2011-05-06: !;  
lokalita: Severovýchodní Čechy. Na hrázi při okraji lesa Zbytky nedaleko Českého Meziříčí u Opočna  
nejbližší obec: Bohuslavice, okres Náchod  
souřadnice: 50°17'43.00"N, 16°3'50.00"E  
fytochorion: 15b. Hradecké Polabí  
datum: 1936-07-23  
náleze: K. Krčan  
herbář: MP  
projekt: Excerpt Atlas  
ID: 13561866

původní jméno: orig.: *Bromus commutatus*; J. Chrtek jun. 2009: !;  
lokalita: Na travnaté hrázi při okraji lesa "Zbytky" u Meziříčí nedal. Opočna  
nejbližší obec: Bohuslavice, okres Náchod  
souřadnice: 50°17'43.00"N, 16°3'50.00"E  
fytochorion: 15b. Hradecké Polabí  
datum: 1935-06  
náleze: K. Krčan  
herbář: MP  
projekt: Excerpt Atlas  
ID: 13561867

původní jméno: orig.: *Bromus commutatus*; J. Chrtek jun. 2011: !;  
lokalita: Zavlčený na poli mezi ligrusem u Meziříčí na Opočensku  
nejbližší obec: České Meziříčí, okres Rychnov nad Kněžnou  
souřadnice: 50°16'51.00"N, 16°2'41.00"E  
fytochorion: 15b. Hradecké Polabí  
datum: 1933-08  
náleze: K. Krčan  
herbář: PRC  
projekt: Excerpt Atlas  
ID: 13561661

původní jméno: J. Rohlena.: *Bromus secalinus*; J. Chrtek jun. & J. Danihelka 2011-05-06: *Bromus commutatus*;  
lokalita: Na hrázi při okraji lesíka Zbytky u Meziříčí nedaleko Opočna  
nejbližší obec: Bohuslavice, okres Náchod  
souřadnice: 50°17'43.00"N, 16°3'50.00"E  
fytochorion: 15b. Hradecké Polabí  
datum: 1933-06  
náleze: K. Krčan  
herbář: MP  
projekt: Excerpt Atlas  
ID: 13561733

původní jméno: orig.: *Bromus commutatus*; J. Danihelka 2011-05-06: !;  
lokalita: Na hrázi při okraji lesíka "Zbytky" u Meziříčí nedal. Opočna as zavlečená  
nejbližší obec: Bohuslavice, okres Náchod  
souřadnice: 50°17'43.00"N, 16°3'50.00"E  
fytochorion: 15b. Hradecké Polabí  
datum: 1933-07  
náleze: K. Krčan  
herbář: MP  
projekt: Excerpt Atlas  
ID: 13561865

#### 5762b

původní jméno: *Bromus commutatus*  
lokalita: Okr. Rychnov nad Kněžnou: Čánka: pšeničné pole u silnice 530 m VSV od JV okraje vsi. 285 m n. m.  
nejbližší obec: Čánka, okres Rychnov nad Kněžnou  
souřadnice: 50°15'37.40"N, 16°5'58.90"E  
nadmořská výška: 285 m  
fytochorion: 15b. Hradecké Polabí  
datum: 2020-06-11  
náleze: Z. Kaplan  
herbář: BRNU;PR;PRC  
projekt: Excerpt Atlas  
poznámka: Z. Kaplan no 20/71  
ID: 14123506

#### 5763a

původní jméno: orig.: *Bromus commutatus f. simplex*; J. Chrtek jun. 2011: *Bromus commutatus*;  
lokalita: U Dobrušky u silnice k Provozi  
nejbližší obec: Dobruška, okres Rychnov nad Kněžnou  
souřadnice: 50°17'51.00"N, 16°10'35.00"E  
fytochorion: 60. Orlické opuky  
datum: s. d.  
náleze: J. Rohlena  
herbář: PRC  
projekt: Excerpt Atlas  
ID: 13561701

#### 5840b

původní jméno: orig.: *Bromus secalinus*, next: *Bromus commutatus*; J. Danihelka 2016: !;  
lokalita: Horní Poohří, Chebská pánev - Děvín u Milhostova (distr. Cheb), okraj obilného pole při silnici JV osady Děvín cca 1,6 km SZ-ZSZ od kostela sv. Mikuláše v Milhostově  
nejbližší obec: Milhostov, okres Cheb  
souřadnice: 50°9'48.50"N, 12°26'3.00"E  
nadmořská výška: 460 m  
fytochorion: 24a. Chebská pánev  
datum: 2016-07-13  
náleze: J. Brabec  
herbář: CHEB  
projekt: Excerpt Atlas  
ID: 13562001

původní jméno: *Bromus commutatus*  
lokalita: Czech Republic, Milhostov-Děvín (Cheb distr.), a field margin on the SW edge of the hamlet, next to the cowhouse  
nejbližší obec: Milhostov, okres Cheb  
souřadnice: 50°9'49.50"N, 12°25'50.70"E  
nadmořská výška: 460 m  
fytochorion: 24a. Chebská pánev  
datum: 2017-07-12  
náleze: Jiří Velebil  
herbář: herb. J. Velebil  
projekt: Excerpt Atlas  
poznámka: J. Velebil no 170743; rev. J. Danihelka 19. 7. 2017  
ID: 14144969

#### 5840c

původní jméno: *Bromus commutatus*  
lokalita: Czech Republic, Komorní Dvůr (Cheb distr.), a field margin on the NE edge of the village  
nejbližší obec: Komorní Dvůr, okres Cheb  
souřadnice: 50°6'1.50"N, 12°20'33.00"E  
nadmořská výška: 470 m  
fytochorion: 24a. Chebská pánev  
datum: 2017-07-16  
náleze: Jiří Velebil  
herbář: PR  
projekt: Excerpt Atlas  
poznámka: J. Velebil no 170727; rev. J. Danihelka 19. 7. 2017  
ID: 14144968

původní jméno: *Bromus commutatus*  
lokalita: Czech Republic, Třebeň-Nový Drahov (Cheb distr.), a field margin 600 m NW of the village  
nejbližší obec: Třebeň, okres Cheb  
souřadnice: 50°8'35.70"N, 12°23'10.60"E  
nadmořská výška: 445 m  
fytochorion: 24a. Chebská pánev  
datum: 2017-07-12  
náleze: Jiří Velebil  
herbář: herb. J. Velebil  
projekt: Excerpt Atlas  
poznámka: J. Velebil no 170750; rev. J. Danihelka 19. 7. 2017  
ID: 14144970

#### 5840d

původní jméno: J. Chrtek & J. Danihelka 2015: *Bromus commutatus*;  
lokalita: Lesinka (distr. Cheb), okraj obilného pole jižně silnice Třebeň - Hartoušov cca 650 m VJV od osady Lesinka, tj. cca 1,9 km VJV od kostela v Třebeni  
nejbližší obec: Lesinka, okres Cheb  
souřadnice: 50°7'28.00"N, 12°25'32.00"E  
fytochorion: 24a. Chebská pánev  
datum: 2015-06-14  
náleze: Jiří Brabec  
herbář: CHEB  
projekt: Excerpt Atlas  
poznámka: CHEB Bo-2613;  
ID: 13561994

původní jméno: J. Chrtek & J. Danihelka 2015: *Bromus commutatus*;  
lokalita: Starost (býv. obec, něm. Sorgen) u Povodí (distr. Cheb), okraj pole jižně silnice Dvorek - Milhostov na záp. okraji býv. obce Sorgen, tj. cca 700 m SZ od statku u bus zastávky v obci Povodí  
nejbližší obec: Povodí, okres Cheb  
souřadnice: 50°8'32.40"N, 12°25'28.40"E  
fytochorion: 24a. Chebská pánev  
datum: 2012-06-26  
náleze: Jiří Brabec  
herbář: CHEB  
projekt: Excerpt Atlas  
poznámka: CHEB Bo-2614;  
ID: 13561993

#### 5841b

původní jméno: orig.: *Bromus commutatus* var. *simplex*; J. Chrtek jun. 2011: *Bromus commutatus*;  
lokalita: Nádraží u Zvodavy [= Svatava] blíže Falknova n. Ohří  
nejbližší obec: Svatava, okres Sokolov  
souřadnice: 50°11'27.00"N, 12°37'28.00"E  
fytochorion: 24b. Sokolovská pánev  
datum: 1924-07  
náleze: J. Rohlena  
herbář: PRC  
projekt: Excerpt Atlas  
ID: 13561643

#### 5846d

původní jméno: *Bromus commutatus*  
lokalita: Středočeský kraj, okres Rakovník: Jesenice, okraj pole na jižním okraji rezervace Luční potok, 840 m SSZ od kostela sv. Petra a Pavla  
nejbližší obec: Jesenice, okres Rakovník  
souřadnice: 50°6'17.00"N, 13°28'1.00"E  
nadmořská výška: 445 m  
fytochorion: 30a. Jesenická plošina  
datum: 2014-07-03  
náleze: J. Chrtek jun.  
herbář: PRA  
projekt: Excerpt Atlas  
poznámka: původní souřadnice 50 06 17.4 N, 13 28 00.8 E;  
ID: 13561973

#### 5849b

původní jméno: orig.: -; J. Chrtek jun. & J. Danihelka 2011-11-01: *Bromus cf. commutatus*;  
lokalita: Bohemia centr., distr. Kladno: in arenaria magna deserta inter pagum Kačice et pagum Čelechovice  
nejbližší obec: Kačice, okres Kladno  
souřadnice: 50°9'53.11"N, 13°58'8.55"E, ± 1500m  
nadmořská výška: 400 m  
fytochorion: 6. Džbán  
datum: 1970-07-19  
náleze: A. Roubal  
herbář: PR  
projekt: Excerpt Atlas  
poznámka: herb. A. Roubal no 2670;  
ID: 13561978

#### 5850b

původní jméno: orig.: *Bromus commutatus*; J. Danihelka 2011-06-18: !;  
lokalita: Böhmen: Kladno, Brachfeld im Wolesschkathale, auch beim \_\_\_thschachte  
nejbližší obec: Kladno, okres Kladno  
souřadnice: 50°9'32.00"N, 14°5'17.00"E  
fytochorion: 6. Džbán  
datum: 1886-06  
náleze: A. Wildt  
herbář: BRNM  
projekt: Excerpt Atlas  
poznámka: BRNM 14892/38;  
ID: 13561785

původní jméno: orig.: *Bromus commutatus*; J. Chrtek jun. 2008-11: !;  
lokalita: Böhmen: Kladno, Brachfeld im Wolesschkathale  
nejbližší obec: Kladno, okres Kladno  
souřadnice: 50°9'32.00"N, 14°5'17.00"E  
fytochorion: 6. Džbán  
datum: 1886-07  
náleze: A. Wildt  
herbář: PR  
projekt: Excerpt Atlas  
poznámka: PR 29550;  
ID: 13561791

#### 5850d

původní jméno: orig.: *Bromus racemosus*; Anonymus: *Bromus commutatus*; J. Chrtek jun. 2008-11: !;  
lokalita: Böhmen: Kladno  
nejbližší obec: Kladno, okres Kladno  
souřadnice: 50°8'47.00"N, 14°6'13.00"E  
fytochorion: 6. Džbán  
datum: 1883-05  
náleze: F. Wurm  
herbář: PR  
projekt: Excerpt Atlas  
poznámka: PR 29549;  
ID: 13561496

#### 5851a

původní jméno: orig.: *Bromus commutatus* var. *simplex*; J. Chrtek jun. & J. Danihelka 2011-02-01: *Bromus commutatus*;  
lokalita: Travnatá stráň u Zakolan blíže Kladna  
nejbližší obec: Zákolany, okres Kladno  
souřadnice: 50°11'53.00"N, 14°14'51.00"E  
fytochorion: 7d. Bělohorská tabule  
datum: 1924-07  
náleze: J. Rohlena  
herbář: PRC  
projekt: Excerpt Atlas  
ID: 13561760

#### 5851b

původní jméno: orig.: *Bromus commutatus*; J. Chrtek jun. 2011: !;  
lokalita: Bohemia centralis: In declivibus apud ruinam arcis Okoř supra piscina  
nejbližší obec: Okoř, okres Praha-západ  
souřadnice: 50°9'48.00"N, 14°15'34.00"E  
nadmořská výška: 270-300 m  
fytochorion: 7d. Bělohorská tabule  
datum: 1940-06-12  
náleze: K. Domin; V. Jirásek  
herbář: PRC  
projekt: Excerpt Atlas  
ID: 13561648

#### 5852a

původní jméno: orig.: *Bromus secalinus*; J. Chrtek jun. & J. Danihelka 2010-04: *Bromus commutatus*;  
lokalita: Im stillen Thal [= Tiché údolí]  
nejbližší obec: Roztoky, okres Praha-západ  
souřadnice: 50°9'11.63"N, 14°23'28.95"E, ± 800m  
fytochorion: 9. Dolní Povltaví  
datum: 1882-07-17  
náleze: Paul Hora  
herbář: PRC  
projekt: Excerpt Atlas  
poznámka: s. coll., připsáno podle písma;  
ID: 13561764

#### 5852c

původní jméno: orig.: *Bromus commutatus*; J. Chrtek jun. 2011: !;  
lokalita: Trojský ostrov u Prahy  
nejbližší obec: Praha-Troja, okres Praha (Hlavní město Praha)  
souřadnice: 50°6'41.00"N, 14°24'35.00"E  
fytochorion: 9. Dolní Povltaví  
datum: 1917-06  
náleze: J. Rohlena  
herbář: PRC  
projekt: Excerpt Atlas  
ID: 13561644

původní jméno: orig.: *Bromus secalinus*; J. Chrtek jun. 2009-12: *Bromus commutatus*;  
lokalita: Prag Podbaba  
nejbližší obec: Praha-Dejvice, okres Praha (Hlavní město Praha)  
souřadnice: 50°7'8.00"N, 14°23'19.00"E  
fytochorion: 9. Dolní Povltaví  
datum: 1887-06-26  
náleze: F. Czapek  
herbář: PR  
projekt: Excerpt Atlas  
ID: 13561527



původní jméno: orig.: Bromus commutatus; J. Danihelka 2010-04-04: !;  
lokalita: Na slatinné louce blíž silnice k Jenerálce sestupující a pak blíž u cesty v Šárce  
nejbližší obec: Praha-Liboc, okres Praha (Hlavní město Praha)  
souřadnice: 50°6'17.00"N, 14°21'7.00"E  
fytochorion: 9. Dolní Povltaví  
datum: 1885-06  
náleze: L. J. Čelakovský  
herbář: PL  
projekt: Excerpt Atlas  
poznámka: PL 1339; Bromus japonicus admixtus;  
ID: 13561929

původní jméno: orig.: Bromus commutatus; J. Danihelka 2010-04-15: !;  
lokalita: V údolí šáreckém před Jenerálkou po kraji cesty  
nejbližší obec: Praha-Liboc, okres Praha (Hlavní město Praha)  
souřadnice: 50°6'27.00"N, 14°21'23.00"E  
fytochorion: 9. Dolní Povltaví  
datum: 1885-06  
náleze: L. J. Čelakovský  
herbář: PL  
projekt: Excerpt Atlas  
poznámka: PL 1340;  
ID: 13561930

původní jméno: orig.: Bromus commutatus; J. Danihelka 2011-06-18: !;  
lokalita: V jetelišti blíž Dejvic u Prahy  
nejbližší obec: Praha-Dejvice, okres Praha (Hlavní město Praha)  
souřadnice: 50°6'7.00"N, 14°23'37.00"E  
fytochorion: 9. Dolní Povltaví  
datum: 1880-06  
náleze: K. Polák  
herbář: BRNM  
projekt: Excerpt Atlas  
poznámka: BRNM 14896/38; herb. K. Polák;  
ID: 13561786

původní jméno: orig.: Bromus commutatus; J. Chrtek jun. 2008-11: !;  
lokalita: na polích v Podbabě  
nejbližší obec: Praha-Dejvice, okres Praha (Hlavní město Praha)  
souřadnice: 50°7'8.00"N, 14°23'19.00"E  
fytochorion: 9. Dolní Povltaví  
datum: 1874-05  
náleze: K. Polák  
herbář: PR  
projekt: Excerpt Atlas  
poznámka: PR 29559;  
ID: 13561483

původní jméno: orig.: Bromus commutatus; J. Chrtek jun. 2011: !;  
lokalita: Na polích od Bubenče k Dejvicům, ne zhusta  
nejbližší obec: Praha-Bubenč, okres Praha (Hlavní město Praha)  
souřadnice: 50°6'4.00"N, 14°24'1.00"E  
fytochorion: 9. Dolní Povltaví  
datum: 1874-06  
náleze: K. Polák  
herbář: PRC  
projekt: Excerpt Atlas  
ID: 13561647

původní jméno: orig.: *Bromus racemosus*; J. Chrtek jun. 2010-01: *Bromus commutatus*;  
lokalita: Šárka  
nejbližší obec: Praha-Dejvice, okres Praha (Hlavní město Praha)  
souřadnice: 50°7'3.02"N, 14°22'34.18"E, ± 1200m  
fytochorion: 9. Dolní Povltaví  
datum: s. d.  
náleze: s. coll.  
herbář: PR  
projekt: Excerpt Atlas  
poznámka: herb. V. Vlček;  
ID: 13561987

#### 5852d

původní jméno: orig.: *Bromus commutatus* f. *simplex*; V. Pluhař 1993-01-07: *Bromus commutatus*; J. Danihelka & K. Marvanová  
2009-03-31: !; J. Chrtek jun. 2009-11-25: !  
lokalita: Fl. bohémica. Maniny u Prahy  
nejbližší obec: Praha, okres Praha (Hlavní město Praha)  
souřadnice: 50°6'12.00"N, 14°27'5.00"E  
fytochorion: 10b. Pražská kotlina  
datum: 1899-06  
náleze: J. Rohlena  
herbář: BRNU  
projekt: Excerpt Atlas  
poznámka: BRNU 179827; distr. phytogeogr. 10b Pražská kotlina;  
ID: 10040235

původní jméno: orig.: *Bromus commutatus* f. *coarctata*; J. Danihelka & K. Marvanová 2009-03-31: *Bromus commutatus*; J. Chrtek jun.  
2009-11-24: !  
lokalita: [Praha-Bubeneč.] Ve Stromovce  
nejbližší obec: Praha-Bubeneč, okres Praha (Hlavní město Praha)  
souřadnice: 50°6'25.00"N, 14°25'0.00"E  
fytochorion: 10b. Pražská kotlina  
datum: 1899  
náleze: J. Rohlena  
herbář: BRNU  
projekt: Excerpt Atlas  
poznámka: BRNU 41968; distr. phytogeogr. 10b Pražská kotlina;  
ID: 10040294

původní jméno: orig.: *Bromus commutatus*; J. Chrtek jun. 2009-12: !;  
lokalita: Praha-Troja: in margine ripae fl. Vltava apud Trojský most (M. barikádníků)  
nejbližší obec: Praha-Troja, okres Praha (Hlavní město Praha)  
souřadnice: 50°6'52.00"N, 14°26'41.00"E  
fytochorion: 9. Dolní Povltaví  
datum: 1961-06-18  
náleze: Z. Pouzar  
herbář: PR  
projekt: Excerpt Atlas  
ID: 13561543

původní jméno: orig.: *Bromus commutatus*; J. Dvořák: !; J. Chrtek jun. 2010: !;  
lokalita: Bohemia centralis, districtus Praha-Holešovice: In porto fluvii Vltava in Holešovice  
nejbližší obec: Praha-Holešovice, okres Praha (Hlavní město Praha)  
souřadnice: 50°6'27.00"N, 14°27'28.00"E  
nadmořská výška: 180 m  
fytochorion: 10b. Pražská kotlina  
datum: 1947-06  
náleze: S. Hejný  
herbář: PR  
projekt: Excerpt Atlas  
poznámka: duplikáty tamtéž;  
ID: 13561538

původní jméno: orig.: -; J. Chrtek jun. 2008-11: *Bromus commutatus*;  
lokalita: [Praha:] Troja - In ruderatis  
nejbližší obec: Praha-Troja, okres Praha (Hlavní město Praha)  
souřadnice: 50°6'51.00"N, 14°25'45.00"E  
fytochorion: 9. Dolní Povltaví  
datum: 1936-05  
náleze: M. Deyl  
herbář: PR  
projekt: Excerpt Atlas  
ID: 13561489

původní jméno: orig.: *Bromus secalinus*; J. Danihelka & K. Marvanová 2010-02-03: *Bromus commutatus*;  
lokalita: Praha 7, "na Maninách"  
nejbližší obec: Praha-Holešovice, okres Praha (Hlavní město Praha)  
souřadnice: 50°6'12.00"N, 14°27'5.00"E  
fytochorion: 10b. Pražská kotlina  
datum: 1904-07-05  
náleze: A. Bayer  
herbář: BRNL  
projekt: Excerpt Atlas  
ID: 13561940

původní jméno: orig.: *Bromus commutatus* f. *coarctata*; J. Chrtek jun. 2008-11: *Bromus commutatus*;  
lokalita: Ve Stromovce na rumišti  
nejbližší obec: Praha-Bubeneč, okres Praha (Hlavní město Praha)  
souřadnice: 50°6'27.00"N, 14°25'21.00"E  
fytochorion: 10b. Pražská kotlina  
datum: 1899-06  
náleze: J. Rohlena  
herbář: PR  
projekt: Excerpt Atlas  
poznámka: PR 29535;  
ID: 13561481

původní jméno: orig.: *Bromus commutatus*; J. Chrtek jun. 2009-11: !;  
lokalita: Ve Stromovce u Prahy  
nejbližší obec: Praha-Bubeneč, okres Praha (Hlavní město Praha)  
souřadnice: 50°6'27.00"N, 14°25'21.00"E  
fytochorion: 10b. Pražská kotlina  
datum: 1899-06  
náleze: J. Rohlena  
herbář: PR  
projekt: Excerpt Atlas  
poznámka: PR 79229;  
ID: 13561587

původní jméno: orig.: *Bromus commutatus*; J. Chrtek jun. 2008-11: !;  
lokalita: Ve Stromovce  
nejbližší obec: Praha-Bubeneč, okres Praha (Hlavní město Praha)  
souřadnice: 50°6'27.00"N, 14°25'21.00"E  
fytochorion: 10b. Pražská kotlina  
datum: 1899-05  
náleze: J. Rohlena  
herbář: PR  
projekt: Excerpt Atlas  
poznámka: PR 29530;  
ID: 13561589

původní jméno: orig.: Bromus commutatus f. simplex; J. Chrtek jun. 2009: Bromus commutatus;  
lokalita: Na Maninách u Prahy  
nejbližší obec: Praha-Holešovice, okres Praha (Hlavní město Praha)  
souřadnice: 50°6'10.00"N, 14°27'24.00"E  
fytochorion: 10b. Pražská kotlina  
datum: 1899-05  
náleze: J. Rohlena  
herbář: PR  
projekt: Excerpt Atlas  
poznámka: PR 29534;  
ID: 13561591

původní jméno: orig.: Bromus commutatus f. simplex; J. Chrtek jun. 2009: Bromus commutatus;  
lokalita: Maniny u Prahy  
nejbližší obec: Praha-Holešovice, okres Praha (Hlavní město Praha)  
souřadnice: 50°6'10.00"N, 14°27'24.00"E  
fytochorion: 10b. Pražská kotlina  
datum: 1899-06  
náleze: J. Rohlena  
herbář: PR  
projekt: Excerpt Atlas  
poznámka: PR 79230; duplikát tamtéž, PR 29545;  
ID: 13561601

původní jméno: orig.: Bromus commutatus f. simplex; J. Danihelka 2011: Bromus commutatus;  
lokalita: Bohemia. Maniny u Prahy  
nejbližší obec: Praha-Holešovice, okres Praha (Hlavní město Praha)  
souřadnice: 50°6'10.00"N, 14°27'24.00"E  
fytochorion: 10b. Pražská kotlina  
datum: 1899-06  
náleze: J. Rohlena  
herbář: BRNM  
projekt: Excerpt Atlas  
poznámka: BRNM 0522106;  
ID: 13561655

původní jméno: orig.: Bromus commutatus f. simplex; J. Chrtek jun. 2011: Bromus commutatus;  
lokalita: Maniny u Prahy  
nejbližší obec: Praha-Holešovice, okres Praha (Hlavní město Praha)  
souřadnice: 50°6'10.00"N, 14°27'24.00"E  
fytochorion: 10b. Pražská kotlina  
datum: 1899-06  
náleze: J. Rohlena  
herbář: PRC  
projekt: Excerpt Atlas  
ID: 13561695

původní jméno: orig.: Bromus commutatus; J. Chrtek jun. 2011: !;  
lokalita: Ve Stromovce  
nejbližší obec: Praha-Bubeneč, okres Praha (Hlavní město Praha)  
souřadnice: 50°6'27.00"N, 14°25'21.00"E  
fytochorion: 10b. Pražská kotlina  
datum: 1899-06  
náleze: J. Rohlena  
herbář: PRC  
projekt: Excerpt Atlas  
ID: 13561708

původní jméno: orig.: *Bromus commutatus* f. *coarctata*; J. Chrtek jun. & J. Danihelka 2010-04-26: *Bromus commutatus*;  
lokalita: Ve Stromovce  
nejbližší obec: Praha-Bubeneč, okres Praha (Hlavní město Praha)  
souřadnice: 50°6'27.00"N, 14°25'21.00"E  
fytochorion: 10b. Pražská kotlina  
datum: 1899-05  
náleze: J. Rohlena  
herbář: PRC  
projekt: Excerpt Atlas  
ID: 13561767

původní jméno: orig.: *Bromus commutatus* f. *simplex*; J. Chrtek jun. & J. Danihelka 2012-10-11: *Bromus commutatus*;  
lokalita: Maniny u Prahy  
nejbližší obec: Praha-Holešovice, okres Praha (Hlavní město Praha)  
souřadnice: 50°6'10.00"N, 14°27'24.00"E  
fytochorion: 10b. Pražská kotlina  
datum: 1899-06  
náleze: J. Rohlena  
herbář: OLM  
projekt: Excerpt Atlas  
poznámka: OLM 6647;  
ID: 13561920

původní jméno: orig.: *Bromus commutatus* f. *simplex*; J. Chrtek jun. 2008-11: *Bromus commutatus*;  
lokalita: Kamenitá místa na Maninách u Prahy  
nejbližší obec: Praha-Holešovice, okres Praha (Hlavní město Praha)  
souřadnice: 50°6'29.91"N, 14°27'41.46"E, ± 500m  
fytochorion: 10b. Pražská kotlina  
datum: 1899-06  
náleze: J. Rohlena  
herbář: PR  
projekt: Excerpt Atlas  
poznámka: PR 29528;  
ID: 13561989

původní jméno: orig.: *Bromus mollis* var. *leiostachys*; J. Chrtek jun. 2011: *Bromus commutatus*;  
lokalita: Stromovka: v "Háječku"  
nejbližší obec: Praha-Bubeneč, okres Praha (Hlavní město Praha)  
souřadnice: 50°6'27.00"N, 14°25'21.00"E  
fytochorion: 10b. Pražská kotlina  
datum: 1898-06  
náleze: J. Rohlena  
herbář: PRC  
projekt: Excerpt Atlas  
poznámka: *Bromus hordeaceus admixtus*;  
ID: 13561660

původní jméno: orig.: *Bromus mollis* var. *leiostachys*; J. Chrtek jun. & J. Danihelka 2010-12-14: *Bromus commutatus*;  
lokalita: Stromovka: v "Háječku"  
nejbližší obec: Praha-Bubeneč, okres Praha (Hlavní město Praha)  
souřadnice: 50°6'27.00"N, 14°25'21.00"E  
fytochorion: 10b. Pražská kotlina  
datum: 1898-06  
náleze: J. Rohlena  
herbář: PRC  
projekt: Excerpt Atlas  
poznámka: *Bromus hordeaceus admixtus*;  
ID: 13561684

původní jméno: orig.: Bromus commutatus f. coarctata; J. Chrtek jun. 2009-12: !;  
lokalita: Ve Stromovce  
nejbližší obec: Praha-Bubeneč, okres Praha (Hlavní město Praha)  
souřadnice: 50°6'27.00"N, 14°25'21.00"E  
fytochorion: 10b. Pražská kotlina  
datum: 1894-06  
nálezce: J. Rohlena  
herbář: PR  
projekt: Excerpt Atlas  
poznámka: PR 29544; 1894 nebo 1899; lata nápadně stažená a hustá, větve krátké;  
ID: 13561600

původní jméno: orig.: Bromus commutatus; J. Chrtek jun. 2011: !;  
lokalita: Okolí Prahy, "Maniny"  
nejbližší obec: Praha-Holešovice, okres Praha (Hlavní město Praha)  
souřadnice: 50°6'10.00"N, 14°27'24.00"E  
fytochorion: 10b. Pražská kotlina  
datum: s. d.  
nálezce: s. coll.  
herbář: PRC  
projekt: Excerpt Atlas  
poznámka: herb. J. Obdržálek;  
ID: 13561704

#### 5853c

původní jméno: orig.: Bromus commutatus; J. Chrtek jun. & J. Danihelka 2011-04-01: !;  
lokalita: Praha, Libeň - horní nádraží [dnes Praha-Libeň], 2. nástupiště  
nejbližší obec: Praha-Libeň, okres Praha (Hlavní město Praha)  
souřadnice: 50°6'4.00"N, 14°30'3.00"E  
fytochorion: 10b. Pražská kotlina  
datum: 1977-06-01  
nálezce: J. Hadač  
herbář: HR  
projekt: Excerpt Atlas  
ID: 13561805

#### 5854a

původní jméno: orig.: Bromus racemosus; J. Chrtek jun. & J. Danihelka 2010-12-13: Bromus commutatus;  
lokalita: Mezi Sojovicemi a Toušením (dolení tok Jizery), mokrá luka  
nejbližší obec: Otradovice, okres Mladá Boleslav  
souřadnice: 50°11'37.00"N, 14°44'44.00"E  
fytochorion: 12. Dolní Pojizeří  
datum: 1902-06-08  
nálezce: J. Wilhelm  
herbář: PRC  
projekt: Excerpt Atlas  
ID: 13561750

#### 5855d

původní jméno: orig.: Bromus commutatus; J. Chrtek jun. 2011: !;  
lokalita: Poříčany  
nejbližší obec: Poříčany, okres Kolín  
souřadnice: 50°6'36.00"N, 14°55'19.00"E  
fytochorion: 11b. Poděbradské Polabí  
datum: 1902-07  
nálezce: K. Domin  
herbář: PRC  
projekt: Excerpt Atlas  
ID: 13561705

původní jméno: orig.: *Bromus commutatus*; J. Chrtek jun. 2011: !;  
lokalita: Bohemia centralis: Ad vias, in locis incultis prope Poříčany ad Sadská  
nejbližší obec: Poříčany, okres Kolín  
souřadnice: 50°6'36.00"N, 14°55'19.00"E  
fytochorion: 11b. Poděbradské Polabí  
datum: 1886-05-23  
náleze: K. Polák  
herbář: PRC  
projekt: Excerpt Atlas  
ID: 13561663

#### 5856d

původní jméno: orig.: *Bromus commutatus* f. *simplex*; J. Chrtek jun. 2009: *Bromus commutatus*;  
lokalita: V Polabí u Poděbrad  
nejbližší obec: Poděbrady, okres Nymburk  
souřadnice: 50°8'14.00"N, 15°7'17.00"E  
fytochorion: 11b. Poděbradské Polabí  
datum: 1881-06-16  
náleze: J. Velenovský  
herbář: PR  
projekt: Excerpt Atlas  
poznámka: PR 29551;  
ID: 13561487

#### 5858a

původní jméno: orig.: *Bromus commutatus*; A. Hájek: !; J. Chrtek jun. 2009: !;  
lokalita: Převýšov, okraj pole u lesa Víno  
nejbližší obec: Převýšov, okres Hradec Králové  
souřadnice: 50°9'12.00"N, 15°23'56.00"E  
fytochorion: 13a. Rožďalovická tabule  
datum: 2000-06-17  
náleze: A. Hájek  
herbář: MP  
projekt: Excerpt Atlas  
ID: 13561870

#### 5862a

původní jméno: J. Otruba: *Bromus commutatus*; J. Chrtek jun. 2009: !;  
lokalita: Čechy severovýchod.: Rychnov n.Kn.: u nádraží v Týništi n. Orl.  
nejbližší obec: Týniště nad Orlicí, okres Rychnov nad Kněžnou  
souřadnice: 50°9'18.00"N, 16°4'23.00"E  
fytochorion: 61b. Týnišťský úval  
datum: 1951-06-18  
náleze: K. Krčan  
herbář: MP  
projekt: Excerpt Atlas  
ID: 13561857

původní jméno: orig.: *Bromus commutatus*; J. Chrtek jun. 2011: !;  
lokalita: Na trati u Týniště n. Orl.  
nejbližší obec: Týniště nad Orlicí, okres Rychnov nad Kněžnou  
souřadnice: 50°9'18.00"N, 16°4'23.00"E  
fytochorion: 61b. Týnišťský úval  
datum: 1921-08  
náleze: J. Rohlena  
herbář: PRC  
projekt: Excerpt Atlas  
ID: 13561698

### 5862d

původní jméno: orig.: *Bromus commutatus*; J. Chrtek jun. 2009-12: !;  
lokality: Pod "Strýcem" u Olešnice (Častolovice n. Orl.), několik exemplářů  
nejbližší obec: Olešnice, okres Rychnov nad Kněžnou  
souřadnice: 50°8'11.00"N, 16°9'23.00"E  
fytochorion: 60. Orlické opuky  
datum: 1933  
náleze: A. Souček  
herbář: PR  
projekt: Excerpt Atlas  
poznámka: herb. F. Hrobař;  
ID: 13561533

původní jméno: orig.: *Bromus commutatus*; J. Danihelka 2011-06-18: !;  
lokality: Země česká severovýchodní: Olešnice u Častolovic n. Orl. v obilí. Na kamenité cestě  
nejbližší obec: Olešnice, okres Rychnov nad Kněžnou  
souřadnice: 50°8'31.00"N, 16°8'56.00"E  
fytochorion: 60. Orlické opuky  
datum: 1933-06-11  
náleze: A. Souček  
herbář: BRNM  
projekt: Excerpt Atlas  
poznámka: BRNM 39654;  
ID: 13561787

### 5863c

původní jméno: orig.: *Bromus commutatus*; J. Chrtek jun. 2008-11: !;  
lokality: Adler Kostelec: am Flösschen Štědrá gegen Tutlek  
nejbližší obec: Kostelec nad Orlicí, okres Rychnov nad Kněžnou  
souřadnice: 50°8'2.00"N, 16°14'25.00"E  
fytochorion: 60. Orlické opuky  
datum: 1883-06-25  
náleze: J. Häusler  
herbář: PR  
projekt: Excerpt Atlas  
poznámka: PR 29553;  
ID: 13561522

původní jméno: orig.: *Bromus commutatus*; J. Chrtek jun. 2009-12: !;  
lokality: Adlerkostelec  
nejbližší obec: Kostelec nad Orlicí, okres Rychnov nad Kněžnou  
souřadnice: 50°7'20.00"N, 16°12'43.00"E  
fytochorion: 60. Orlické opuky  
datum: 1882-06-20  
náleze: J. Häusler  
herbář: PR  
projekt: Excerpt Atlas  
poznámka: sběratel určen podle písma a lokality;  
ID: 13561555

### 5940a

původní jméno: J. Chrtek jun.: *Bromus commutatus*;  
lokality: Chebská pánev: Komorní Dvůr (okr. Cheb), ruderální plocha se zbytky krmiva pro ovce asi 200 m jv. od hotelu Hotel Komorní hůrka, těsně vedle malého bezejmenného rybníku  
nejbližší obec: Komorní Dvůr, okres Cheb  
souřadnice: 50°5'50.00"N, 12°20'28.00"E  
nadmořská výška: 475 m  
fytochorion: 24a. Chebská pánev  
datum: 2014-07-06  
náleze: Jiří Velebil  
herbář: herb. J. Velebil  
projekt: Excerpt Atlas  
poznámka: J. Velebil 140724; Q 5940aaa; původní souřadnice 50°05'50,3"N, 12°20'28,0"E;  
ID: 13561975



původní jméno: orig.: Bromus; J. Danihelka 2020: Bromus commutatus;  
lokality: Distr. Cheb. Ad marginem arvi (Brassica napus) apud viam publicam 0,5 km situ merid.-merid.-occident. a vico Komorní Dvůr. Disperse.  
nejbližší obec: Cheb, okres Cheb  
souřadnice: 50°5'38.10"N, 12°20'12.20"E, ± 20m  
nadmořská výška: 475 m  
fytochorion: 24a. Chebská pánev  
datum: 2019-06-29  
náleze: Radim Paulič  
herbář: herb. R. Paulič  
projekt: Excerpt Atlas  
poznámka: pochvy dolních listů chlupaté, klásky rozpadavé;  
ID: 13904404

#### 5940b

původní jméno: orig.: Bromus commutatus; J. Danihelka 2016: !;  
lokality: Horní Poohří, Chebská pánev - Obilná (distr. Cheb), okraj pole při severním kraji dálnice mezi obcí a pískovnou cca 200 m SV od středu obce, tj. cca 1,75 km JZ od ústí říčky Odava do Ohře  
nejbližší obec: Obilná, okres Cheb  
souřadnice: 50°5'51.00"N, 12°28'16.00"E  
nadmořská výška: 433 m  
fytochorion: 24a. Chebská pánev  
datum: 2016-07-13  
náleze: J. Brabec  
herbář: CHEB  
projekt: Excerpt Atlas  
poznámka: CHEB 2971;  
ID: 13562000

původní jméno: orig.: Bromus commutatus; J. Chrtek jun. 2009: !;  
lokality: Scheibenreut, gebaut  
nejbližší obec: Okrouhlá, okres Cheb  
souřadnice: 50°3'42.68"N, 12°29'10.20"E, ± 1500m  
fytochorion: 24a. Chebská pánev  
datum: 1913-06-24  
náleze: s. coll.  
herbář: MP  
projekt: Excerpt Atlas  
ID: 13561853

#### 5941c

původní jméno: orig.: Bromus commutatus; J. Chrtek jun. 2009-12: !;  
lokality: Eger: Bahndamm bei Konradsgrün  
nejbližší obec: Salajna, okres Cheb  
souřadnice: 50°1'34.00"N, 12°30'16.00"E  
fytochorion: 26. Český les  
datum: 1906-07-06  
náleze: Josef Jahn  
herbář: PR  
projekt: Excerpt Atlas  
poznámka: herb. V. v. Cypers;  
ID: 13561546

#### 5945a

původní jméno: Bromus commutatus  
lokality: Žlutice: na okraji silnice v ulici "Přikopy"  
nejbližší obec: Žlutice, okres Karlovy Vary  
souřadnice: 50°5'24.30"N, 13°9'56.76"E, ± 50m  
nadmořská výška: 490 m  
fytochorion: 28e. Žlutická pahorkatina  
datum: 2018-06-02  
náleze: Radim Paulič  
herbář: herb. R. Paulič  
projekt: Excerpt Atlas  
poznámka: revid. J. Danihelka  
ID: 13822254

### 5950b

původní jméno: orig.: *Bromus commutatus*; J. Chrtek jun. 2009: !;  
lokalita: Údolí Loděnické u Unhoště  
nejbližší obec: Unhošť, okres Kladno  
souřadnice: 50°3'19.00"N, 14°6'57.00"E  
fytochorion: 32. Křivoklátsko  
datum: 1888-06-10  
náleze: L. F. Čelakovský  
herbář: PR  
projekt: Excerpt Atlas  
poznámka: PR 29560;  
ID: 13561491

### 5951a

původní jméno: orig.: *Bromus mollis*; J. Chrtek jun. & J. Danihelka 2011-02-25: *Bromus commutatus*;  
lokalita: Litovice  
nejbližší obec: Litovice, okres Praha-západ  
souřadnice: 50°4'28.00"N, 14°13'38.00"E  
fytochorion: 7d. Bělohorská tabule  
datum: 1908-09-14  
náleze: L. F. Čelakovský  
herbář: PRC  
projekt: Excerpt Atlas  
poznámka: na schedě dvě data, druhé 1881-06-18;  
ID: 13561640

původní jméno: orig.: *Bromus mollis* var. *leiostachys*; J. Chrtek jun. 2010-02: *Bromus commutatus*;  
lokalita: Litovice: příkopy a kraje cest u nádraží  
nejbližší obec: Litovice, okres Praha-západ  
souřadnice: 50°4'28.00"N, 14°13'38.00"E  
fytochorion: 7d. Bělohorská tabule  
datum: 1881-06-18  
náleze: L. J. Čelakovský  
herbář: PR  
projekt: Excerpt Atlas  
ID: 13561572

původní jméno: orig.: *Bromus mollis*; J. Chrtek jun. & J. Danihelka 2011-02-25: *Bromus commutatus*;  
lokalita: Litovice  
nejbližší obec: Litovice, okres Praha-západ  
souřadnice: 50°4'28.00"N, 14°13'38.00"E  
fytochorion: 7d. Bělohorská tabule  
datum: 1881-06-18  
náleze: L. Čelakovský  
herbář: PRC  
projekt: Excerpt Atlas  
poznámka: na schedě dvě data, druhé 1908-09-14;  
ID: 13561772

původní jméno: orig.: *Bromus mollis* var. *brachystachys*; J. Danihelka 2010-04-15: *Bromus commutatus*;  
lokalita: Litovice: v příkopech u cest, u nádraží  
nejbližší obec: Litovice, okres Praha-západ  
souřadnice: 50°4'38.00"N, 14°14'27.00"E  
fytochorion: 7d. Bělohorská tabule  
datum: 1881-06-18  
náleze: L. J. Čelakovský  
herbář: PL  
projekt: Excerpt Atlas  
poznámka: PL 1349; *Bromus hordeaceus* subsp. *hordeaceus admixtus*;  
ID: 13561959

### 5951b

lokalita: Šarka  
nejbližší obec: Praha-Liboc, okres Praha (Hlavní město Praha)  
souřadnice: 50°5'41.00"N, 14°19'19.00"E  
fytochorion: 9. Dolní Povltaví  
datum: 1852-05-19  
náleze: F. M. Opiz  
herbář: PR  
projekt: Excerpt Atlas  
ID: 13561523

původní jméno: orig.: *Bromus racemosus*; J. Chrtek jun. 2010-02: *Bromus commutatus*;  
lokalita: Šarka  
nejbližší obec: Praha-Liboc, okres Praha (Hlavní město Praha)  
souřadnice: 50°5'41.00"N, 14°19'19.00"E  
fytochorion: 9. Dolní Povltaví  
datum: 1852-06-06  
náleze: F. M. Opiz  
herbář: PR  
projekt: Excerpt Atlas  
ID: 13561691

původní jméno: orig.: *Bromus mollis monostachys*; J. Chrtek jun. 2009: *Bromus commutatus*;  
lokalita: Šarka  
nejbližší obec: Praha-Liboc, okres Praha (Hlavní město Praha)  
souřadnice: 50°5'41.00"N, 14°19'19.00"E  
fytochorion: 9. Dolní Povltaví  
datum: 1852-05-23  
náleze: F. M. Opiz  
herbář: PR  
projekt: Excerpt Atlas  
poznámka: PR 29564;  
ID: 13561658

### 5951d

původní jméno: orig.: *Bromus commutatus* var. *brachystachys*; J. Chrtek jun. 2010: *Bromus commutatus*;  
lokalita: Při cestě z Řeporyj na Ořech  
nejbližší obec: Praha-Řeporyje, okres Praha (Hlavní město Praha)  
souřadnice: 50°1'42.00"N, 14°18'5.00"E  
fytochorion: 7d. Bělohorská tabule  
datum: 1912-06-01  
náleze: L. F. Čelakovský  
herbář: PR  
projekt: Excerpt Atlas  
poznámka: duplikáty tamtéž;  
ID: 13561595

### 5952a

původní jméno: orig.: *Bromus arvensis*; J. Danihelka & K. Marvanová 2009-12-18: *Bromus commutatus*  
lokalita: Císařská louka u Prahy  
nejbližší obec: Praha-Smíchov, okres Praha (Hlavní město Praha)  
souřadnice: 50°3'30.00"N, 14°24'49.00"E  
fytochorion: 10b. Pražská kotlina  
datum: 1883-06  
náleze: L. J. Čelakovský  
herbář: BRNU  
projekt: Excerpt Atlas  
poznámka: BRNU 370105; distr. phytogeogr. 10b Pražská kotlina;  
ID: 10040278

původní jméno: orig.: *Bromus mollis* ± ad v. *leptostachys*; Pouzar 1963-05-22: *Bromus commutatus*; J. Chrtek jun. 2008-11: !;  
lokalita: In incultis ad Košíře pr. Pragam  
nejbližší obec: Praha-Košíře, okres Praha (Hlavní město Praha)  
souřadnice: 50°4'9.00"N, 14°22'42.00"E  
fytochorion: 9. Dolní Povltaví  
datum: 1926-07  
náleze: J. Rohlena  
herbář: PR  
projekt: Excerpt Atlas  
ID: 13561488

původní jméno: orig.: *Bromus commutatus*; J. Chrtek jun. 2010-02: !;  
lokalita: Jinonice u Prahy  
nejbližší obec: Praha-Jinonice, okres Praha (Hlavní město Praha)  
souřadnice: 50°3'11.00"N, 14°21'24.00"E  
fytochorion: 7d. Bělohorská tabule  
datum: 1918-06  
náleze: J. Rohlena  
herbář: PR  
projekt: Excerpt Atlas  
poznámka: PR 248223;  
ID: 13561563

původní jméno: orig.: *Bromus commutatus*; J. Chrtek jun. 2009-11: !;  
lokalita: Jinonice za Košířemi  
nejbližší obec: Praha-Košíře, okres Praha (Hlavní město Praha)  
souřadnice: 50°3'11.00"N, 14°21'24.00"E  
fytochorion: 7d. Bělohorská tabule  
datum: 1918-07  
náleze: J. Rohlena  
herbář: PR  
projekt: Excerpt Atlas  
ID: 13561597

původní jméno: orig.: *Bromus commutatus*; J. Chrtek jun. 2009: !;  
lokalita: Jinonice u Prahy  
nejbližší obec: Praha-Jinonice, okres Praha (Hlavní město Praha)  
souřadnice: 50°3'11.00"N, 14°21'24.00"E  
fytochorion: 7d. Bělohorská tabule  
datum: 1917-07  
náleze: J. Rohlena  
herbář: PR  
projekt: Excerpt Atlas  
poznámka: PR 29540;  
ID: 13561610

původní jméno: orig.: *Bromus racemosus*; J. Chrtek jun. 2009-12: *Bromus commutatus*;  
lokalita: Prag, Kinsky Garten  
nejbližší obec: Praha-Malá Strana, okres Praha (Hlavní město Praha)  
souřadnice: 50°4'46.00"N, 14°24'7.00"E  
fytochorion: 10b. Pražská kotlina  
datum: 1900-06  
náleze: s. coll.  
herbář: PR  
projekt: Excerpt Atlas  
poznámka: PR 541979;  
ID: 13561565

původní jméno: orig.: Bromus commutatus; J. Chrtek jun. 2009: !;  
lokalita: Pragae  
nejbližší obec: Praha, okres Praha (Hlavní město Praha)  
souřadnice: 50°5'10.00"N, 14°24'9.00"E  
fytochorion: 9. Dolní Povltaví  
datum: 1852-06  
náleze: F. M. Opiz  
herbář: PR  
projekt: Excerpt Atlas  
poznámka: PR 29567;  
ID: 13561479

původní jméno: orig.: Bromus commutatus; J. Chrtek jun. 2009-12: !;  
lokalita: Pragae  
nejbližší obec: Praha, okres Praha (Hlavní město Praha)  
souřadnice: 50°5'10.00"N, 14°24'9.00"E  
fytochorion: 9. Dolní Povltaví  
datum: 1852-06  
náleze: F. M. Opiz  
herbář: PR  
projekt: Excerpt Atlas  
ID: 13561553

původní jméno: orig.: Bromus commutatus; J. Chrtek jun. 2008-11: !;  
lokalita: Pragae  
nejbližší obec: Praha, okres Praha (Hlavní město Praha)  
souřadnice: 50°5'10.00"N, 14°24'9.00"E  
fytochorion: 9. Dolní Povltaví  
datum: 1847-06  
náleze: F. M. Opiz  
herbář: PR  
projekt: Excerpt Atlas  
ID: 13561562

původní jméno: orig.: Bromus commutatus; J. Chrtek jun. 2010-02: !;  
lokalita: Pragae  
nejbližší obec: Praha, okres Praha (Hlavní město Praha)  
souřadnice: 50°5'10.00"N, 14°24'9.00"E  
fytochorion: 9. Dolní Povltaví  
datum: 1847-06  
náleze: F. M. Opiz  
herbář: PR  
projekt: Excerpt Atlas  
poznámka: PR 550458;  
ID: 13561602

původní jméno: orig.: Bromus commutatus; J. Chrtek jun. 2008-11: !;  
lokalita: Auf den Marienschanzen gerade unter dem Lindenbaum  
nejbližší obec: Praha-Hradčany, okres Praha (Hlavní město Praha)  
souřadnice: 50°5'39.00"N, 14°24'3.00"E  
fytochorion: 9. Dolní Povltaví  
datum: 1838-06  
náleze: J. K. E. Hoser  
herbář: PR  
projekt: Excerpt Atlas  
ID: 13561586

původní jméno: orig.: Bromus arvensis; J. Chrtek jun. 2010: Bromus commutatus;  
lokalita: Bei Prag  
nejbližší obec: Praha, okres Praha (Hlavní město Praha)  
souřadnice: 50°5'10.00"N, 14°24'9.00"E  
fytochorion: 9. Dolní Povltaví  
datum: 1821  
náleze: V. B. Mann  
herbář: PR  
projekt: Excerpt Atlas  
ID: 13561558

původní jméno: orig.: Bromus racemosus; J. Chrtek jun. 2009-12: Bromus commutatus;  
lokalita: Wiesen um Prag  
nejbližší obec: Praha, okres Praha (Hlavní město Praha)  
souřadnice: 50°5'10.00"N, 14°24'9.00"E  
fytochorion: 9. Dolní Povltaví  
datum: s. d.  
náleze: I. F. Tausch  
herbář: PR  
projekt: Excerpt Atlas  
poznámka: PR 29558; Tausch Herb. Fl. Bohem. no 1765. Bromus racemosus; sběratel připsán podle písma;  
ID: 13561480

původní jméno: orig.: Bromus arvensis / B. mollis; Anonymus: Bromus commutatus; J. Chrtek jun. 2010-02: !;  
lokalita: Prag  
nejbližší obec: Praha, okres Praha (Hlavní město Praha)  
souřadnice: 50°5'10.00"N, 14°24'9.00"E  
fytochorion: 9. Dolní Povltaví  
datum: s. d.  
náleze: F. Czapek  
herbář: PR  
projekt: Excerpt Atlas  
ID: 13561549

původní jméno: orig.: Bromus commutatus; J. Chrtek jun. 2010-02: !;  
lokalita: Pragae, lag bei B. mollis var. nanus  
nejbližší obec: Praha, okres Praha (Hlavní město Praha)  
souřadnice: 50°5'10.00"N, 14°24'9.00"E  
fytochorion: 9. Dolní Povltaví  
datum: s. d.  
náleze: Wolfner  
herbář: PR  
projekt: Excerpt Atlas  
poznámka: PR 29566; přiměs oddělená v herbáři;  
ID: 13561687

původní jméno: orig.: Bromus commutatus; J. Chrtek jun. 2011: !;  
lokalita: Pragae  
nejbližší obec: Praha, okres Praha (Hlavní město Praha)  
souřadnice: 50°5'10.00"N, 14°24'9.00"E  
fytochorion: 9. Dolní Povltaví  
datum: s. d.  
náleze: F. M. Opiz  
herbář: PR  
projekt: Excerpt Atlas  
ID: 13561657

původní jméno: orig.: Bromus commutatus; J. Chrtek jun. 2011: !;  
lokalita: Praha  
nejbližší obec: Praha, okres Praha (Hlavní město Praha)  
souřadnice: 50°5'10.00"N, 14°24'9.00"E  
fytochorion: 9. Dolní Povltaví  
datum: s. d.  
náleze: E. Binder  
herbář: PRC  
projekt: Excerpt Atlas  
ID: 13561665

původní jméno: orig.: Bromus racemosus; J. Chrtek jun. 2010-02: Bromus commutatus;  
lokalita: V. Wiesen um Prag  
nejbližší obec: Praha, okres Praha (Hlavní město Praha)  
souřadnice: 50°5'10.00"N, 14°24'9.00"E  
fytochorion: 9. Dolní Povltaví  
datum: s. d.  
náleze: I. F. Tausch  
herbář: PR  
projekt: Excerpt Atlas  
poznámka: PR 218436; Tausch Herb. Fl. Bohem. no 1765. Bromus racemosus; herb. Tausch;  
ID: 13561692

původní jméno: orig.: Bromus racemosus; J. Chrtek jun. & J. Danihelka 2011-02-01: Bromus commutatus;  
lokalita: V. Wiesen um Prag  
nejbližší obec: Praha, okres Praha (Hlavní město Praha)  
souřadnice: 50°5'10.00"N, 14°24'9.00"E  
fytochorion: 9. Dolní Povltaví  
datum: s. d.  
náleze: I. F. Tausch  
herbář: PRC  
projekt: Excerpt Atlas  
poznámka: Tausch Agrost. Bohem. no 114. Bromus racemosus;  
ID: 13561753

původní jméno: orig.: Bromus commutatus a simplex; J. Chrtek jun. & J. Danihelka 2011-04-01: Bromus commutatus;  
lokalita: Praha  
nejbližší obec: Praha, okres Praha (Hlavní město Praha)  
souřadnice: 50°5'10.00"N, 14°24'9.00"E  
fytochorion: 9. Dolní Povltaví  
datum: s. d.  
náleze: K. Vandas  
herbář: HR  
projekt: Excerpt Atlas  
poznámka: Bromus tectorum admixtus;  
ID: 13561810

původní jméno: orig.: Bromus racemosus; J. Chrtek jun. 2009: Bromus commutatus;  
lokalita: Von Grassplätzen [sic!] um Prag  
nejbližší obec: Praha, okres Praha (Hlavní město Praha)  
souřadnice: 50°4'43.22"N, 14°24'20.54"E, ± 3000m  
fytochorion: 10b. Pražská kotlina  
datum: s. d.  
náleze: I. F. Tausch  
herbář: PR  
projekt: Excerpt Atlas  
poznámka: ex herb. Karl; herb. Josef Hampel;  
ID: 13561988

#### **5952b**

původní jméno: orig.: Bromus commutatus; J. Danihelka & K. Marvanová 2009-03-31: !; J. Chrtek jun. 2009-11-25: !  
lokalita: Karolinental [?= Praha-Karlín]  
nejbližší obec: Praha-Karlín, okres Praha (Hlavní město Praha)  
souřadnice: 50°5'41.00"N, 14°27'4.00"E  
fytochorion: 10b. Pražská kotlina  
datum: s. d.  
náleze: H. Laus  
herbář: BRNU  
projekt: Excerpt Atlas  
poznámka: BRNU 17667; distr. phytogeogr.;  
ID: 10040229

původní jméno: *Bromus commutatus*  
lokalita: Praha, Letenská pláň, in prato  
nejbližší obec: Praha-Holešovice, okres Praha (Hlavní město Praha)  
souřadnice: 50°5'48.00"N, 14°24'60.00"E  
fytochorion: 9. Dolní Povltaví  
datum: 1963-06-16  
náleze: Z. Pouzar  
herbář: PR  
projekt: Excerpt Atlas  
ID: 13561585

původní jméno: orig.: *Bromus commutatus*; J. Chrtek jun. 2010-02: !;  
lokalita: Praha: u Volšanského hřbitova židovského  
nejbližší obec: Praha-Žižkov, okres Praha (Hlavní město Praha)  
souřadnice: 50°4'48.00"N, 14°28'29.00"E  
fytochorion: 10b. Pražská kotlina  
datum: 1913-06-21  
náleze: L. F. Čelakovský  
herbář: PR  
projekt: Excerpt Atlas  
ID: 13561547

původní jméno: orig.: *Bromus commutatus*; J. Chrtek jun. 2009: !;  
lokalita: Při železniční trati u přechodu ve Vršovicích  
nejbližší obec: Praha-Vršovice, okres Praha (Hlavní město Praha)  
souřadnice: 50°3'53.00"N, 14°28'10.00"E  
fytochorion: 10b. Pražská kotlina  
datum: 1912-06-19  
náleze: L. F. Čelakovský  
herbář: PR  
projekt: Excerpt Atlas  
ID: 13561596

původní jméno: orig.: *Bromus commutatus*; J. Chrtek jun. 2008-11: !;  
lokalita: Král. Vinohrady: Za Nigrinkou [zhruba na místě dnešního Náměstí Jiřího z Poděbrad, dvůr Nigrinka]  
nejbližší obec: Praha-Vinohrady, okres Praha (Hlavní město Praha)  
souřadnice: 50°4'38.00"N, 14°26'58.00"E  
fytochorion: 10b. Pražská kotlina  
datum: 1896-06  
náleze: K. Točl  
herbář: PR  
projekt: Excerpt Atlas  
poznámka: PR 29539; herb. Car. Točl;  
ID: 13561485

původní jméno: orig.: *Bromus commutatus*; J. Chrtek jun. 2008-11: !;  
lokalita: U Volšanského hřbitova  
nejbližší obec: Praha-Žižkov, okres Praha (Hlavní město Praha)  
souřadnice: 50°4'48.00"N, 14°28'29.00"E  
fytochorion: 10b. Pražská kotlina  
datum: 1883-06-07  
náleze: L. J. Čelakovský  
herbář: PR  
projekt: Excerpt Atlas  
poznámka: PR 50440;  
ID: 13561482



původní jméno: orig.: Bromus commutatus; J. Danihelka 2010-04-04: !;  
lokalita: Nusle: blíž tunelu u cesty velmi hojně  
nejbližší obec: Praha-Nusle, okres Praha (Hlavní město Praha)  
souřadnice: 50°3'31.00"N, 14°26'7.00"E  
fytochorion: 10b. Pražská kotlina  
datum: 1883-05-24  
náleze: L. J. Čelakovský  
herbář: PL  
projekt: Excerpt Atlas  
poznámka: PL 1342;  
ID: 13561928

#### 5952c

původní jméno: orig.: Bromus; J. Chrtek jun. 2011: Bromus commutatus;  
lokalita: In ruder. ad Zlíchov pr. Pragam  
nejbližší obec: Praha-Smíchov, okres Praha (Hlavní město Praha)  
souřadnice: 50°2'57.00"N, 14°24'34.00"E  
fytochorion: 8. Český kras  
datum: 1929-06  
náleze: J. Rohlena  
herbář: PRC  
projekt: Excerpt Atlas  
ID: 13561659

původní jméno: orig.: Bromus; J. Chrtek jun. & J. Danihelka 2010-12-14: Bromus commutatus;  
lokalita: In ruder. ad Zlíchov pr. Pragam  
nejbližší obec: Praha-Smíchov, okres Praha (Hlavní město Praha)  
souřadnice: 50°2'57.00"N, 14°24'34.00"E  
fytochorion: 8. Český kras  
datum: 1929-06  
náleze: J. Rohlena  
herbář: PRC  
projekt: Excerpt Atlas  
ID: 13561683

původní jméno: orig.: Bromus commutatus; J. Chrtek jun. 2008-11: !;  
lokalita: Na úhoru u Bráníka  
nejbližší obec: Praha-Braník, okres Praha (Hlavní město Praha)  
souřadnice: 50°2'1.00"N, 14°24'44.00"E  
fytochorion: 8. Český kras  
datum: 1926-06  
náleze: J. Rohlena  
herbář: PR  
projekt: Excerpt Atlas  
ID: 13561592

původní jméno: orig.: Bromus arvensis; A. Hájek 2002: !; J. Chrtek jun. et J. Danihelka 2011-05-06: Bromus commutatus;  
lokalita: Praha: stráně nad Zlíchovem  
nejbližší obec: Praha-Smíchov, okres Praha (Hlavní město Praha)  
souřadnice: 50°2'53.00"N, 14°24'2.00"E  
fytochorion: 8. Český kras  
datum: 1893-06  
náleze: J. Košťál  
herbář: MP  
projekt: Excerpt Atlas  
poznámka: směsný sběr; možná příměs v herbáři;  
ID: 13561811

původní jméno: orig.: Bromus commutatus; J. Chrtek jun. 2009: !;  
lokalita: Praha: u nádraží v Hlubočepích  
nejbližší obec: Praha-Hlubočepy, okres Praha (Hlavní město Praha)  
souřadnice: 50°2'34.00"N, 14°23'37.00"E  
fytochorion: 8. Český kras  
datum: 1893-06  
náleze: J. Košťál  
herbář: MP  
projekt: Excerpt Atlas  
ID: 13561855

původní jméno: orig.: Bromus commutatus; J. Chrtek jun. 2008-11: !;  
lokalita: Při lesní cestě k sv. Prokopu u Prahy, velmi hojně  
nejbližší obec: Praha-Hlubočepy, okres Praha (Hlavní město Praha)  
souřadnice: 50°2'30.00"N, 14°22'35.00"E  
fytochorion: 8. Český kras  
datum: 1888-06-06  
náleze: F. Klapálek  
herbář: PR  
projekt: Excerpt Atlas  
poznámka: PR 29526; coll. E. Bayer;  
ID: 13561588

původní jméno: orig.: Bromus commutatus; J. Chrtek jun. 2009-12: !;  
lokalita: Při lesní cestě k sv. Prokopu u Prahy, velmi hojně  
nejbližší obec: Praha-Hlubočepy, okres Praha (Hlavní město Praha)  
souřadnice: 50°2'30.00"N, 14°22'35.00"E  
fytochorion: 8. Český kras  
datum: 1883-06-06  
náleze: F. Klapálek  
herbář: PR  
projekt: Excerpt Atlas  
poznámka: PR 536116;  
ID: 13561550

původní jméno: orig.: Bromus commutatus; J. Chrtek jun. 2008-11: !;  
lokalita: Při lesní cestě ke kapli sv. Prokopa u Prahy, velmi hojně  
nejbližší obec: Praha-Hlubočepy, okres Praha (Hlavní město Praha)  
souřadnice: 50°2'30.00"N, 14°22'35.00"E  
fytochorion: 8. Český kras  
datum: 1883-06-06  
náleze: F. Klapálek  
herbář: PR  
projekt: Excerpt Atlas  
poznámka: PR 50439; duplikát tamtéž;  
ID: 13561598

původní jméno: orig.: Bromus commutatus; J. Chrtek jun. 2008-11: !;  
lokalita: Pole nad sv. Prokopem  
nejbližší obec: Praha-Hlubočepy, okres Praha (Hlavní město Praha)  
souřadnice: 50°2'44.00"N, 14°22'25.00"E  
fytochorion: 8. Český kras  
datum: 1865  
náleze: s. coll.  
herbář: PR  
projekt: Excerpt Atlas  
poznámka: PR 29557;  
ID: 13561484

původní jméno: orig.: *Bromus commutatus*; J. Danihelka 2021: !;  
lokalita: Při lesní cestě ke kapli sv. Prokopa u Prahy velmi hojný  
nejbližší obec: Praha-Hlubočepy, okres Praha (Hlavní město Praha)  
souřadnice: 50°2'30.00"N, 14°22'35.00"E, ± 500m  
fytochorion: 8. Český kras  
datum: 1883-06-06  
náleze: František Klapálek  
herbář: GM  
projekt: Excerpt Atlas  
poznámka: herb. A. Weidmann;  
ID: 14098055

#### 5952d

původní jméno: orig.: *Bromus japonicus*; J. Chrtek jun. 2011: *Bromus commutatus*;  
lokalita: Střed. Čechy: Na kraji příkopu u silnice v Krči u Prahy - řídce  
nejbližší obec: Praha-Krč, okres Praha (Hlavní město Praha)  
souřadnice: 50°2'30.00"N, 14°26'14.00"E  
nadmořská výška: 200-300 m  
fytochorion: 10b. Pražská kotlina  
datum: 1944-07-04  
náleze: E. Güttler  
herbář: PRC  
projekt: Excerpt Atlas  
ID: 13561722

původní jméno: orig.: *Bromus commutatus*; J. Chrtek jun. 2009: !;  
lokalita: U silnice mezi Michlí a Krčí u Prahy  
nejbližší obec: Praha-Michle, okres Praha (Hlavní město Praha)  
souřadnice: 50°2'43.00"N, 14°26'56.00"E  
fytochorion: 10b. Pražská kotlina  
datum: 1914-06-14  
náleze: L. F. Čelakovský  
herbář: PR  
projekt: Excerpt Atlas  
ID: 13561593

#### 5953a

původní jméno: orig.: *Bromus commutatus*; J. Chrtek jun. 2010: !;  
lokalita: V obilí poblíž Kejí u Prahy  
nejbližší obec: Praha-Kyje, okres Praha (Hlavní město Praha)  
souřadnice: 50°5'52.00"N, 14°32'56.00"E  
fytochorion: 10b. Pražská kotlina  
datum: 1912-06-04  
náleze: E. Baudyš; Ladislav František Čelakovský  
herbář: PR  
projekt: Excerpt Atlas  
poznámka: duplikát tamtéž;  
ID: 13561594

původní jméno: *Bromus commutatus*  
lokalita: Praha-Dubeč: sušší okraje polního mokřadu při březích retenční nádrže Slatina, cca 1,44 km S–SSZ od kostela sv. Petra na Lipovém náměstí, 246 m n. m., 50°4'2.9"N, 14°34'24.1"E (WGS 84)  
souřadnice: 50°4'2.90"N, 14°34'24.10"E  
nadmořská výška: 246 m  
fytochorion: 10b. Pražská kotlina  
datum: 2021-06-23  
náleze: Jan Prančl  
pramen: Hadinec J., Prančl J. & Ducháček M. (2021): Floristický příspěvek k dosud nenapsané nové Květeně Prahy. II. – Muzeum a současnost, Roztoky, ser. natur., 32: 9–50.  
herbář: PR  
projekt: Excerpt Atlas  
poznámka: rev. J. Chrtek  
ID: 14091396

původní jméno: *Bromus commutatus*

lokalita: Praha-Dolní Měcholupy: na okraji pole s vysetým "biopásem" u Z okraje Dubče, cca 170 m SZ(-ZSZ) od křižovatky ulic U Lázeňky a U Staré Studánky, cca 375 m SSZ od kostela sv. Petra, 264 m n. m., 50°3'29.3"N, 14°34'39.0"E (WGS 84)

souřadnice: 50°3'29.30"N, 14°34'39.00"E

nadmořská výška: 264 m

fytochorion: 10b. Pražská kotlina

datum: 2021-09-21

nálezce: Jan Prančl

pramen: Hadinec J., Prančl J. & Ducháček M. (2021): Floristický příspěvek k dosud nenapsané nové Květeně Prahy. II. – Muzeum a současnost, Roztoky, ser. natur., 32: 9–50.

herbář: PR

projekt: Excerpt Atlas

poznámka: rev. J. Chrtek

ID: 14105070

#### 5953b

původní jméno: orig.: *Bromus commutatus*; J. Chrtek jun. 2011: !;

lokalita: Klánovice - Vidrholec; železniční násep

nejbližší obec: Praha-Klánovice, okres Praha (Hlavní město Praha)

souřadnice: 50°5'13.00"N, 14°39'39.00"E

fytochorion: 64a. Průhonická plošina

datum: 1949-06-18

nálezce: Vlasta Kneblová

herbář: PRC

projekt: Excerpt Atlas

ID: 13561666

#### 5953c

původní jméno: *Bromus commutatus*

lokalita: Okr. Praha-západ: Průhonice: okraj pole podél cyklostezky vedoucí do vsi Rozkoš, 0,7 km Z od obce. 299 m n. m.

nejbližší obec: Průhonice, okres Praha-západ

souřadnice: 50°0'3.50"N, 14°32'18.30"E

nadmořská výška: 299 m

fytochorion: 64a. Průhonická plošina

datum: 2021-06-27

nálezce: Z. Kaplan

herbář: BRNU;PR;PRA;PRC

projekt: Excerpt Atlas

poznámka: Z. Kaplan no 21/126

ID: 14123501

#### 5957b

původní jméno: orig.: *Bromus racemosus*; J. Danihelka 2009-11-30: *Bromus commutatus*;

lokalita: Býchory

nejbližší obec: Býchory, okres Kolín

souřadnice: 50°4'10.00"N, 15°16'36.00"E

fytochorion: 13a. Rožďalovická tabule

datum: 1893

nálezce: A. Veselý

herbář: CB

projekt: Excerpt Atlas

poznámka: CB B 527/18;

ID: 13561933

#### 5957c

původní jméno: orig.: *Bromus commutatus*; J. Chrtek jun. 2009: !;

lokalita: Kolín nad L., na náspu železničním hojně

nejbližší obec: Kolín, okres Kolín

souřadnice: 50°1'47.00"N, 15°12'53.00"E

fytochorion: 11b. Poděbradské Polabí

datum: 1912-06-23

nálezce: L. F. Čelakovský

herbář: PR

projekt: Excerpt Atlas

ID: 13561583

**5958b**

původní jméno: orig.: -; J. Chrtek jun. 2009-12: *Bromus commutatus*;  
lokalita: Bohemia orientalis: districtus Nový Bydžov, Tetov, in agris  
nejbližší obec: Tetov, okres Pardubice  
souřadnice: 50°4'48.00"N, 15°26'42.00"E  
fytochorion: 13a. Rožďalovická tabule  
datum: 1943-05  
náleze: M. Deyl  
herbář: PR  
projekt: Excerpt Atlas  
ID: 13561552

**5958c**

původní jméno: orig.: -; J. Chrtek jun. 2010: *Bromus commutatus*;  
lokalita: Bohemia orientalis, districtus Nový Bydžov: in arenosis prope vicum Labská Chrčice  
nejbližší obec: Labské Chrčice, okres Pardubice  
souřadnice: 50°2'58.00"N, 15°24'42.00"E  
fytochorion: 15c. Pardubické Polabí  
datum: 1943-06  
náleze: M. Deyl  
herbář: PR  
projekt: Excerpt Atlas  
ID: 13561537

**5959b**

původní jméno: A. Hájek: *Bromus commutatus*; J. Chrtek jun. & J. Danihelka 2011-04-01: !;  
lokalita: Česká republika, Pardubické Polabí, Pardubice: Vlčí Habřina, okraj polní cenózy u lesa, 1 km JZ obce, okraj pole  
nejbližší obec: Vlčí Habřina, okres Pardubice  
souřadnice: 50°4'45.00"N, 15°35'0.00"E  
nadmořská výška: 225 m  
fytochorion: 15c. Pardubické Polabí  
datum: 2008-06-13  
náleze: V. Samková  
herbář: HR  
projekt: Excerpt Atlas  
ID: 13561802

původní jméno: *Bromus commutatus*  
lokalita: Bohemia orientalis: Vlčí Habřina SSV od Přelouče, pole u polní cesty k rybníku Černý Nadýmač před lesem JJZ od Habřiny  
nejbližší obec: Vlčí Habřina, okres Pardubice  
souřadnice: 50°4'45.00"N, 15°34'59.00"E  
nadmořská výška: 225 m  
fytochorion: 15c. Pardubické Polabí  
datum: 2008-06-13  
náleze: M. Ducháček; J. Zámečník; V. Samková  
herbář: PR  
projekt: Excerpt Atlas  
ID: 13561526

**5959d**

původní jméno: orig.: *Bromus pratensis*; [A. Hájek]: *Bromus commutatus*; J. Chrtek jun. 2009: !;  
lokalita: Čechy Východní: Valy (Pardubice): násep trati sm. k Přelouči  
nejbližší obec: Valy, okres Pardubice  
souřadnice: 50°2'2.00"N, 15°36'25.00"E  
fytochorion: 15c. Pardubické Polabí  
datum: 1937-06-03  
náleze: J. Hadač  
herbář: MP  
projekt: Excerpt Atlas  
poznámka: foto dvakrát, fotografie Sceda\_I;  
ID: 13561812

**5960a**

původní jméno: orig.: -; J. Chrtek jun. 2011: *Bromus commutatus*;  
lokalita: Bohdaneč  
nejbližší obec: Lázně Bohdaneč, okres Pardubice  
souřadnice: 50°4'28.00"N, 15°40'45.00"E  
fytochorion: 15c. Pardubické Polabí  
datum: 1898-05-20  
nálezce: V. Vodák  
herbář: PRC  
projekt: Excerpt Atlas  
ID: 13561664

**5960b**

původní jméno: orig.: *Bromus commutatus*; J. Chrtek jun. 2009: !;  
lokalita: Pardubice: jeteliště u Brozan  
nejbližší obec: Brozany, okres Pardubice  
souřadnice: 50°3'54.00"N, 15°47'37.00"E  
fytochorion: 15c. Pardubické Polabí  
datum: 1892-06  
nálezce: J. Košťál  
herbář: MP  
projekt: Excerpt Atlas  
ID: 13561890

**5960d**

původní jméno: orig.: *Bromus*; J. Danihelka 2010-05-06: *Bromus commutatus*;  
lokalita: Pardubice, pravý břeh Labe u stadia, na východ od nového mostu  
nejbližší obec: Pardubice, okres Pardubice  
souřadnice: 50°2'30.00"N, 15°46'12.00"E  
fytochorion: 15c. Pardubické Polabí  
datum: 1964-06-07  
nálezce: J. Hadač  
herbář: MP  
projekt: Excerpt Atlas  
ID: 13561872

původní jméno: orig.: *Bromus*; J. Danihelka & J. Chrtek jun. 2011-05-06: *Bromus commutatus*;  
lokalita: Černá za Bory, železniční násep v lese východně od stanice  
nejbližší obec: Pardubice-Černá za Bory, okres Pardubice  
souřadnice: 50°1'38.00"N, 15°49'50.00"E  
fytochorion: 15c. Pardubické Polabí  
datum: 1962-08  
nálezce: J. Hadač  
herbář: MP  
projekt: Excerpt Atlas  
ID: 13561888

původní jméno: orig.: *Bromus pratensis*; J. Chrtek jun. 2009: *Bromus commutatus*;  
lokalita: Čechy východní: Pardubice: hráz cvičné železnice pod Vinicí  
nejbližší obec: Pardubice, okres Pardubice  
souřadnice: 50°1'48.00"N, 15°46'54.00"E  
fytochorion: 15c. Pardubické Polabí  
datum: 1937-06  
nálezce: J. Hadač  
herbář: MP  
projekt: Excerpt Atlas  
ID: 13561852

původní jméno: orig.: *Bromus arvensis*; J. Chrtek jun. 2009: *Bromus commutatus*;  
lokalita: Vinice u Pardubic  
nejbližší obec: Pardubice, okres Pardubice  
souřadnice: 50°1'48.00"N, 15°46'54.00"E  
fytochorion: 15c. Pardubické Polabí  
datum: 1892-05  
náleze: J. Košťál  
herbář: PR  
projekt: Excerpt Atlas  
poznámka: herb. V. v. Cypers;  
ID: 13561560

původní jméno: orig.: *Bromus arvensis*; J. Chrtek jun. & J. Danihelka 2011-05-06: *Bromus commutatus*;  
lokalita: Pardubice: opukový úklon na Vinici  
nejbližší obec: Pardubice, okres Pardubice  
souřadnice: 50°1'48.00"N, 15°46'54.00"E  
fytochorion: 15c. Pardubické Polabí  
datum: 1892-06  
náleze: J. Košťál  
herbář: MP  
projekt: Excerpt Atlas  
ID: 13561732

původní jméno: orig.: *Bromus commutatus*; [A. Hájek]: !; J. Danihelka & J. Chrtek jun. 2011-05-06: !;  
lokalita: Pardubice: polabské křoví k Rosicům  
nejbližší obec: Pardubice, okres Pardubice  
souřadnice: 50°2'19.00"N, 15°45'9.00"E  
fytochorion: 15c. Pardubické Polabí  
datum: 1887-06  
náleze: J. Košťál  
herbář: MP  
projekt: Excerpt Atlas  
ID: 13561864

#### 5961c

původní jméno: orig.: *Bromus commutatus*; V. Pluhař 1993-01-07: !; J. Danihelka & K. Marvanová 2009-03-31: !; J. Chrtek jun. 2009-11-25: !  
lokalita: Pardubice: železniční trať u Černé [za Bory]  
nejbližší obec: Černá za Bory, okres Pardubice  
souřadnice: 50°1'35.20"N, 15°50'5.60"E, ± 500m  
fytochorion: 15c. Pardubické Polabí  
datum: 1889-06  
náleze: J. Košťál  
herbář: BRNU  
projekt: Excerpt Atlas  
poznámka: distr. phytogeogr. 15c Pardubické Polabí;  
ID: 10040234

původní jméno: orig.: *Bromus commutatus*; A. Hájek 2005: !; J. Chrtek jun. & J. Danihelka 2011-05-06: !;  
lokalita: Pardubice: při dráze u Černé za Bory  
nejbližší obec: Pardubice-Černá za Bory, okres Pardubice  
souřadnice: 50°1'35.22"N, 15°50'5.64"E, ± 500m  
fytochorion: 15c. Pardubické Polabí  
datum: 1889-06  
náleze: J. Košťál  
herbář: MP  
projekt: Excerpt Atlas  
ID: 13561860

**5963d**

původní jméno: orig.: *Bromus mollis*; J. Danihelka 2010-05-06: *Bromus commutatus*;  
lokalita: Choceň (SV): Orlické Podhůří, osada Rozsocha: na stráni v blízkosti malého starého lomu na Z okraji osady  
nejbližší obec: Orlické Podhůří, okres Ústí nad Orlicí  
souřadnice: 50°1'10.00"N, 16°19'36.00"E  
fytochorion: 63b. Potštejnské kopce  
datum: 1973-07-01  
náleze: V. Faltys  
herbář: MP  
projekt: Excerpt Atlas  
ID: 13561871

**5967b**

původní jméno: orig.: *Bromus*; J. Danihelka & K. Marvanová & J. Chrtek jun. 2010-02-25: *Bromus commutatus*;  
lokalita: Okr. Šumperk, okraje polí západně Hanušovic  
nejbližší obec: Hanušovice, okres Šumperk  
souřadnice: 50°3'18.00"N, 16°55'51.00"E  
fytochorion: 73b. Hanušovická vrchovina  
datum: 1982-09-11  
náleze: J. Smažík  
herbář: ROZ  
projekt: Excerpt Atlas  
poznámka: ROZ 20502;  
ID: 13561938

**5968c**

původní jméno: orig.: *Bromus commutatus*; J. Chrtek jun. & J. Danihelka 2012-10-11: !;  
lokalita: Gr. Ullersdorf  
nejbližší obec: Velké Losiny, okres Šumperk  
souřadnice: 50°2'32.00"N, 17°3'4.00"E  
fytochorion: 73b. Hanušovická vrchovina  
datum: 1929-07  
náleze: H. Laus  
herbář: OLM  
projekt: Excerpt Atlas  
poznámka: OLM 6623;  
ID: 13561910

**5968d**

původní jméno: orig.: *Bromus secalinus*; J. Podpěra: *Bromus secalinus* var. *lasiophyllus*; J. Danihelka & K. Marvanová 2012-12-21:  
*Bromus commutatus*  
lokalita: Moravia: Wermsdorf [= Vernířovice]  
nejbližší obec: Vernířovice, okres Šumperk  
souřadnice: 50°1'31.00"N, 17°7'10.00"E  
fytochorion: 73b. Hanušovická vrchovina  
datum: 1905  
náleze: H. Laus  
herbář: BRNU  
projekt: Excerpt Atlas  
poznámka: BRNU 17706; distr. phytogeogr. 73b Hanušovická vrchovina;  
ID: 10040231

**6050b**

původní jméno: orig.: -; J. Chrtek jun. & J. Danihelka 2011-02-01: *Bromus commutatus*;  
lokalita: Bohemia, distr. Beroun: in nemore ad declivia occ.-merid. montis Doutháč supra vic. Srbsko  
nejbližší obec: Srbsko, okres Beroun  
souřadnice: 49°57'18.00"N, 14°9'4.00"E  
nadmořská výška: 370 m  
fytochorion: 8. Český kras  
datum: 1939-06-28  
náleze: K. Domin; J. Dostál  
herbář: PRC  
projekt: Excerpt Atlas  
ID: 13561761



původní jméno: orig.: Bromus; J. Chrtek jun. & J. Danihelka 2010-04: Bromus commutatus;  
lokality: Velká Hora u Karlštejna  
nejbližší obec: Karlštejn, okres Beroun  
souřadnice: 49°57'4.00"N, 14°9'31.00"E  
fytochorion: 8. Český kras  
datum: 1903-05  
náleze: K. Domin  
herbář: PRC  
projekt: Excerpt Atlas  
poznámka: herb. K. Domin;  
ID: 13561765

#### 6050c

původní jméno: orig.: Bromus commutatus; J. Chrtek jun. 2008-11: !;  
lokality: Mez u Tmaňského kostela  
nejbližší obec: Tmaň, okres Beroun  
souřadnice: 49°54'29.00"N, 14°2'33.00"E  
fytochorion: 8. Český kras  
datum: 1886-06-13  
náleze: s. coll.  
herbář: PR  
projekt: Excerpt Atlas  
poznámka: PR 29533;  
ID: 13561603

#### 6050d

původní jméno: orig.: Bromus racemosus; V. Pluhař 1993-02-09: Bromus commutatus; J. Danihelka & K. Marvanová 2009-03-31: !; J. Chrtek jun. 2009-11-24: !  
lokality: U Korna mezi vojtěškou  
nejbližší obec: Korno, okres Beroun  
souřadnice: 49°55'17.00"N, 14°8'3.00"E  
fytochorion: 8. Český kras  
datum: 1894-05-29  
náleze: E. Binder  
herbář: BRNU  
projekt: Excerpt Atlas  
poznámka: BRNU 191908; distr. phytogeogr. 8 Český kras; Herbář trav českých II sine no. Bromus racemosus L.;  
ID: 10040237

původní jméno: orig.: Bromus commutatus; J. Chrtek jun. 2008-11: !;  
lokality: Karlův Týn: u lesa proti Srbsku  
nejbližší obec: Karlštejn, okres Beroun  
souřadnice: 49°56'10.00"N, 14°9'42.00"E  
fytochorion: 8. Český kras  
datum: 1895-06-21  
náleze: K. Točl  
herbář: PR  
projekt: Excerpt Atlas  
poznámka: PR 29538; herb. K. Točl;  
ID: 13561495

původní jméno: orig.: Bromus commutatus; J. Chrtek jun. 2010: !;  
lokality: Karlův Týn: u lesa k Srbsku  
nejbližší obec: Srbsko, okres Beroun  
souřadnice: 49°56'10.00"N, 14°9'42.00"E  
fytochorion: 8. Český kras  
datum: 1895-06-21  
náleze: K. Točl  
herbář: PR  
projekt: Excerpt Atlas  
poznámka: herb. Frant. Studnička;  
ID: 13561556

**6051b**

původní jméno: orig.: Bromus patulus; Anonymus: Bromus commutatus; J. Chrtek jun. & J. Danihelka 2011-02-01: !;  
lokalita: Sbírána u Kosoře (Praha), kdež zvláště v ...[nečit.] rostla v množství  
nejbližší obec: Kosoř, okres Praha-západ  
souřadnice: 49°59'17.00"N, 14°19'39.00"E  
fytochorion: 8. Český kras  
datum: s. d.  
náleze: J. Velenovský  
herbář: PRC  
projekt: Excerpt Atlas  
ID: 13561759

**6051c**

původní jméno: orig.: Bromus commutatus f. simplex; J. Chrtek jun. 2011: Bromus commutatus;  
lokalita: Střední Čechy: Karlštejn?  
nejbližší obec: Karlštejn, okres Beroun  
souřadnice: 49°56'12.00"N, 14°11'5.00"E  
fytochorion: 8. Český kras  
datum: 1914-06  
náleze: E. Hejný  
herbář: PRC  
projekt: Excerpt Atlas  
ID: 13561652

původní jméno: orig.: Bromus racemosus; J. Danihelka & K. Marvanová 2009-03-31: Bromus commutatus;  
lokalita: Karlův Týn  
nejbližší obec: Karlštejn, okres Beroun  
souřadnice: 49°56'16.00"N, 14°11'3.00"E  
fytochorion: 8. Český kras  
datum: 1894-06  
náleze: E. Binder  
herbář: VM  
projekt: Excerpt Atlas  
poznámka: VM 4763;  
ID: 13561942

původní jméno: orig.: Bromus commutatus; J. Chrtek jun. 2009-11: !;  
lokalita: Podél trati železniční u Karlova Týna  
nejbližší obec: Karlštejn, okres Beroun  
souřadnice: 49°55'51.00"N, 14°11'2.00"E  
fytochorion: 8. Český kras  
datum: 1883-06-03  
náleze: F. Klapálek  
herbář: PR  
projekt: Excerpt Atlas  
ID: 13561615

původní jméno: orig.: Bromus racemosus; J. Chrtek jun. 2011: Bromus commutatus;  
lokalita: Karlstein  
nejbližší obec: Karlštejn, okres Beroun  
souřadnice: 49°56'12.00"N, 14°11'5.00"E  
fytochorion: 8. Český kras  
datum: 1883-06-03  
náleze: V. Schiffner  
herbář: PRC  
projekt: Excerpt Atlas  
ID: 13561739

původní jméno: orig.: Bromus racemosus; J. Chrtek jun. & J. Danihelka 2011-02-01: Bromus commutatus;  
lokalita: Karlstein  
nejbližší obec: Karlštejn, okres Beroun  
souřadnice: 49°56'12.00"N, 14°11'5.00"E  
fytochorion: 8. Český kras  
datum: 1883-06-03  
náleze: Paul Hora  
herbář: PRC  
projekt: Excerpt Atlas  
poznámka: s. coll., připsáno podle písma;  
ID: 13561757

původní jméno: orig.: Bromus racemosus; J. Chrtek jun. & J. Danihelka 2011-02-25: Bromus cf. commutatus;  
lokalita: Karlstein (beim Bahnhofe)  
nejbližší obec: Karlštejn, okres Beroun  
souřadnice: 49°55'56.00"N, 14°10'32.00"E  
fytochorion: 8. Český kras  
datum: 1883-06-03  
náleze: V. Schiffner  
herbář: PRC  
projekt: Excerpt Atlas  
poznámka: herb. K. Domin;  
ID: 13561770

#### 6052a

původní jméno: orig.: Bromus commutatus; J. Chrtek jun. 2009: !;  
lokalita: Údolí Radotínské u Prahy  
nejbližší obec: Praha-Radotín, okres Praha (Hlavní město Praha)  
souřadnice: 49°59'51.00"N, 14°20'13.00"E  
fytochorion: 8. Český kras  
datum: 1902-07  
náleze: A. Bayer  
herbář: PR  
projekt: Excerpt Atlas  
poznámka: PR 29543; herb. B. Fleischer;  
ID: 13561599

původní jméno: orig.: Bromus commutatus; J. Danihelka & K. Marvanová 2010-02-03: !;  
lokalita: Údolí Radotínské u Prahy  
nejbližší obec: Praha-Radotín, okres Praha (Hlavní město Praha)  
souřadnice: 49°59'30.00"N, 14°21'35.00"E  
fytochorion: 8. Český kras  
datum: 1902-07-04  
náleze: A. Bayer  
herbář: BRNL  
projekt: Excerpt Atlas  
ID: 13561946

původní jméno: orig.: Bromus commutatus; J. Chrtek jun. 2008-11: !;  
lokalita: V obilí u Radotína  
nejbližší obec: Praha-Radotín, okres Praha (Hlavní město Praha)  
souřadnice: 49°59'1.00"N, 14°21'40.00"E  
fytochorion: 8. Český kras  
datum: 1899-06  
náleze: J. Rohlena  
herbář: PR  
projekt: Excerpt Atlas  
poznámka: PR 29532;  
ID: 13561590

původní jméno: orig.: *Bromus commutatus* f. *simplex*; J. Chrtek jun. 2011: *Bromus commutatus*;  
lokalita: Radotín u Prahy  
nejbližší obec: Praha-Radotín, okres Praha (Hlavní město Praha)  
souřadnice: 49°59'1.00"N, 14°21'40.00"E  
fytochorion: 8. Český kras  
datum: 1899-06  
náleze: J. Rohlena  
herbář: PRC  
projekt: Excerpt Atlas  
ID: 13561699

původní jméno: orig.: *Bromus commutatus*; J. Chrtek jun. 2011: !;  
lokalita: Radotín  
nejbližší obec: Praha-Radotín, okres Praha (Hlavní město Praha)  
souřadnice: 49°59'1.00"N, 14°21'40.00"E  
fytochorion: 8. Český kras  
datum: 1882-06  
náleze: s. coll.  
herbář: PRC  
projekt: Excerpt Atlas  
poznámka: *Bromus hordeaceus admixtus*;  
ID: 13561719

### 6053b

původní jméno: orig.: *Bromus mollis* var. *leiostachys*; J. Danihelka & K. Marvanová 2009-10-23: *Bromus commutatus*  
lokalita: Říčany  
nejbližší obec: Říčany, okres Praha-východ  
souřadnice: 49°59'28.00"N, 14°39'18.00"E  
fytochorion: 64a. Průhonická plošina  
datum: 1885-06  
náleze: L. J. Čelakovský  
herbář: BRNU  
projekt: Excerpt Atlas  
poznámka: BRNU 370097; distr. phytogeogr. 64a Průhonická plošina;  
ID: 10040276

původní jméno: J. Chrtek jun.: *Bromus commutatus*;  
lokalita: Flora bohemica. Okr. Praha-východ: Chomutovice: okraj úzkého pruhu pole mezi lomem a silnicí 550 m JJV od vsi. 428 m n. m. Souřadnice: 49°57'02,3"N, 14°36'20,2"E  
nejbližší obec: Chomutovice, okres Praha-východ  
souřadnice: 49°57'2.30"N, 14°36'20.20"E  
nadmořská výška: 428 m  
fytochorion: 64a. Průhonická plošina  
datum: 2020-08-16  
náleze: Zdeněk Kaplan  
herbář: BRNU  
projekt: Excerpt Atlas  
poznámka: collection no 20/179; distr. phytogeogr. 64a Průhonická plošina; Q 6053b;  
ID: 14117953

původní jméno: J. Chrtek jun.: *Bromus commutatus*;  
lokalita: Flora bohemica. Okr. Praha-východ: Chomutovice: okraj úzkého pruhu pole mezi lomem a silnicí 550 m JJV od vsi. 428 m n. m. Souřadnice: 49°57'02,3"N, 14°36'20,2"E  
nejbližší obec: Chomutovice, okres Praha-východ  
souřadnice: 49°57'2.30"N, 14°36'20.20"E  
nadmořská výška: 428 m  
fytochorion: 64a. Průhonická plošina  
datum: 2020-06-07  
náleze: Zdeněk Kaplan  
herbář: BRNU  
projekt: Excerpt Atlas  
poznámka: collection no 20/68; distr. phytogeogr. 64a Průhonická plošina; Q 6053b;  
ID: 14117954

původní jméno: *Bromus commutatus*

lokalita: Okr. Praha-východ: Chomutovice: okraj úzkého pruhu pole mezi lomem a silnicí 550 m JJV od vsi. 428 m n. m.

nejbližší obec: Chomutovice, okres Praha-východ

souřadnice: 49°57'2.30"N, 14°36'20.20"E

nadmořská výška: 428 m

fytochorion: 64a. Průhonická plošina

datum: 2020-06-07

nálezce: Z. Kaplan

herbář: BRNU;PR;PRC

projekt: Excerpt Atlas

poznámka: Z. Kaplan no 20/68

ID: 14123505

původní jméno: *Bromus commutatus*

lokalita: Okr. Praha-východ: Chomutovice: okraj úzkého pruhu pole mezi lomem a silnicí 550 m JJV od vsi. 428 m n. m.

nejbližší obec: Chomutovice, okres Praha-východ

souřadnice: 49°57'2.30"N, 14°36'20.20"E

nadmořská výška: 428 m

fytochorion: 64a. Průhonická plošina

datum: 2020-08-16

nálezce: Z. Kaplan

herbář: BRNU;PR

projekt: Excerpt Atlas

poznámka: Z. Kaplan no 20/179

ID: 14123518

#### 6057b

původní jméno: orig.: *Bromus intermis*; J. Danihelka & K. Marvanová & J. Chrtek jun. 2010-02-25: *Bromus commutatus*;

lokalita: Kutná Hora

nejbližší obec: Kutná Hora, okres Kutná Hora

souřadnice: 49°57'32.00"N, 15°15'42.00"E

fytochorion: 65. Kutnohorská pahorkatina

datum: 1895-06-04

nálezce: J. Novák

herbář: ROZ

projekt: Excerpt Atlas

poznámka: ROZ 17706; ex herb. J. Novák; datum doplněn podle kontextu, [18]95-06-04;

ID: 13561937

#### 6058c

původní jméno: orig.: *Bromus commutatus*; J. Chrtek jun. & J. Danihelka 2012-10-11: !;

lokalita: Čáslav: u lokálky Močovické

nejbližší obec: Čáslav, okres Kutná Hora

souřadnice: 49°55'2.00"N, 15°22'50.00"E

fytochorion: 65. Kutnohorská pahorkatina

datum: 1895-06-08

nálezce: J. Lukeš

herbář: OLM

projekt: Excerpt Atlas

poznámka: OLM 6646;

ID: 13561919

#### 6061a

původní jméno: orig.: *Bromus patulus*; J. Dvořák: !; J. Danihelka 2009-11-30: *Bromus commutatus*;

lokalita: Chrudim: blíž Ouřetic

nejbližší obec: Úhřetice, okres Chrudim

souřadnice: 49°58'36.00"N, 15°52'12.00"E

fytochorion: 15c. Pardubické Polabí

datum: 1888-08-04

nálezce: J. Zitko

herbář: CB

projekt: Excerpt Atlas

poznámka: CB 58610;

ID: 13561934

**6067b**

původní jméno: orig.: Bromus arvensis; J. Danihelka 2010: Bromus commutatus;  
lokalita: M.-Schönberg [= Šumperk], Kornfeld, Weg zum Kirchelwald  
nejbližší obec: Šumperk, okres Šumperk  
souřadnice: 49°57'57.00"N, 16°56'59.00"E  
fytochorion: 73b. Hanušovická vrchovina  
datum: 1923-07  
náleze: J. Lukas  
herbář: SUM  
projekt: Excerpt Atlas  
poznámka: ex herb. J. Lukas;  
ID: 13561637

původní jméno: orig.: Bromus arvensis; J. Danihelka 2010: Bromus commutatus;  
lokalita: M.-Schönberg [= Šumperk]. Von einem Kleefeld, Grenzgraben  
nejbližší obec: Šumperk, okres Šumperk  
souřadnice: 49°57'57.00"N, 16°56'59.00"E  
fytochorion: 73b. Hanušovická vrchovina  
datum: 1919  
náleze: J. Lukas  
herbář: SUM  
projekt: Excerpt Atlas  
poznámka: ex herb. J. Lukas;  
ID: 13561638

původní jméno: Bromus arvensis  
lokalita: M.-Schönberg: Von einem Kleefeld, Grasgraben  
nejbližší obec: Šumperk, okres Šumperk  
souřadnice: 49°57'57.00"N, 16°56'59.00"E  
fytochorion: 73b. Hanušovická vrchovina  
datum: s. d.  
náleze: O. Leneček  
herbář: PRC  
projekt: Excerpt Atlas  
ID: 13561642

**6073c**

původní jméno: orig.: Bromus; Anonymous: Bromus commutatus; J. Danihelka & K. Marvanová 2009-03-31: !; J. Chrtk jun. 2009-11-25: !  
lokalita: Flora von Schlesien: Troppau [= Opava]  
nejbližší obec: Opava, okres Opava  
souřadnice: 49°56'36.00"N, 17°54'14.00"E  
fytochorion: 74b. Opavská pahorkatina  
datum: 1916-08  
náleze: H. Laus  
herbář: BRNU  
projekt: Excerpt Atlas  
poznámka: BRNU 17839; distr. phytogeogr. 74b Opavská pahorkatina;  
ID: 10040232

**6074b**

původní jméno: Bromus commutatus  
lokalita: marně zúrodňované písčiny v polích jižně spojnice Strahovice–Chuchelná  
nejbližší obec: Chuchelná, okres Opava  
souřadnice: 49°59'19.30"N, 18°5'54.48"E, ± 90m  
nadmořská výška: 282 m  
fytochorion: 74b. Opavská pahorkatina  
datum: 2018-06-13  
náleze: David Hlisenkovský  
pramen: not.  
herbář: FMM;OSM  
projekt: ND MSP ČBS  
poznámka: početnost: početně v širokém okolí i na písčinech  
ID: 13727489

**6152c**

původní jméno: orig.: *Bromus commutatus* var. *simplex*; J. Chrtek jun. 2011: *Bromus commutatus*;  
lokalita: Na písčité cestě při silnici jižně od Štěchovic n. Vlt.  
nejbližší obec: Štěchovice u Prahy, okres Praha-západ  
souřadnice: 49°50'24.00"N, 14°24'13.00"E  
fytochorion: 41. Střední Povltaví  
datum: 1936-07-01  
náleze: J. Vácha  
herbář: PRC  
projekt: Excerpt Atlas  
ID: 13561707

původní jméno: J. Rohlena: *Bromus commutatus* var. *simplex*; J. Danihelka & J. Chrtek jun. 2011-05-06: !;  
lokalita: Na písku u cesty odbočující vpravo od silnice od Štěchovic k jihu vedoucí  
nejbližší obec: Štěchovice, okres Praha-západ  
souřadnice: 49°50'24.00"N, 14°24'13.00"E  
fytochorion: 41. Střední Povltaví  
datum: 1936-07-01  
náleze: J. Vácha  
herbář: MP  
projekt: Excerpt Atlas  
poznámka: ex herb. Jar. Vácha;  
ID: 13561868

**6166b**

původní jméno: orig.: *Bromus secalinus*; J. Chrtek jun. 2011: *Bromus commutatus*;  
lokalita: nad Sázavou před Hněvkovem u Zábřeha  
nejbližší obec: Hněvkov, okres Šumperk  
souřadnice: 49°51'45.00"N, 16°49'18.00"E  
fytochorion: 73b. Hanušovická vrchovina  
datum: 1935-06-20  
náleze: E. Hejný  
herbář: PRC  
projekt: Excerpt Atlas  
ID: 13561730

**6167c**

původní jméno: orig.: *Bromus secalinus*; J. Chrtek jun. 2011: *Bromus commutatus*;  
lokalita: Moravia, Zábřeh: Řepová  
nejbližší obec: Řepová, okres Šumperk  
souřadnice: 49°48'36.00"N, 16°51'48.00"E  
nadmořská výška: 330 m  
fytochorion: 73b. Hanušovická vrchovina  
datum: 1933  
náleze: E. Hejný  
herbář: PRC  
projekt: Excerpt Atlas  
ID: 13561727

původní jméno: orig.: *Bromus secalinus*; J. Chrtek jun. 2011: *Bromus commutatus*;  
lokalita: Severní Morava: mezi Řepovou (Rippau) a Slavoňovem u Mohelnice  
nejbližší obec: Květín, okres Šumperk  
souřadnice: 49°48'47.00"N, 16°53'1.00"E  
fytochorion: 73b. Hanušovická vrchovina  
datum: 1933-06  
náleze: E. Hejný  
herbář: PRC  
projekt: Excerpt Atlas  
ID: 13561725

**6176c**

původní jméno: orig.: Bromus mollis; J. Danihelka: Bromus commutatus;  
lokalita: Halda velkodolu J. Fučík I v Petřvaldě  
nejbližší obec: Petřvald, okres Karviná  
souřadnice: 49°49'10.00"N, 18°22'28.00"E  
fytochorion: 83. Ostravská pánev  
datum: s. d.  
náleze: Jan Jaroš  
herbář: OL  
projekt: Excerpt Atlas  
poznámka: datum nečitelné, 195#-##-10 (vyfotografováno chybně);  
ID: 13561951

**6245d**

původní jméno: orig.: Bromus commutatus; J. Danihelka 2010-04-04: !;  
lokalita: Na levém břehu Vejprnického potoka za Skvrňany  
nejbližší obec: Plzeň-Skvrňany, okres Plzeň-město  
souřadnice: 49°44'16.00"N, 13°18'18.00"E  
fytochorion: 31a. Plzeňská pahorkatina vlastní  
datum: 1939-06-23  
náleze: F. Zikan  
herbář: PL  
projekt: Excerpt Atlas  
ID: 13561926

původní jméno: orig.: Bromus racemosus; J. Danihelka 2010-04-15: Bromus commutatus;  
lokalita: Skvrňany. V louce u Vejprnického potoka  
nejbližší obec: Plzeň-Skvrňany, okres Plzeň-město  
souřadnice: 49°44'16.00"N, 13°18'18.00"E  
fytochorion: 31a. Plzeňská pahorkatina vlastní  
datum: 1938-06-07  
náleze: A. Sobota  
herbář: PL  
projekt: Excerpt Atlas  
ID: 13561957

**6246a**

původní jméno: orig.: Bromus commutatus; J. Danihelka 2010-04-04: !;  
lokalita: Plzeň: Travnatý pokraj silnice u Bolevce  
nejbližší obec: Plzeň-Bolevec, okres Plzeň-město  
souřadnice: 49°46'46.00"N, 13°23'29.00"E  
fytochorion: 31a. Plzeňská pahorkatina vlastní  
datum: 1898-06-01  
náleze: F. Maloch  
herbář: PL  
projekt: Excerpt Atlas  
ID: 13561956

**6246c**

původní jméno: orig.: Bromus commutatus; J. Danihelka 2010-04-04: !;  
lokalita: Plzeň-Skvrňany: Slovanské údolí. V levém břehu potoka vejprnického nad mostem chebské dráhy  
nejbližší obec: Plzeň-Skvrňany, okres Plzeň-město  
souřadnice: 49°44'12.00"N, 13°20'3.00"E  
fytochorion: 31a. Plzeňská pahorkatina vlastní  
datum: 1939-06-27  
náleze: V. Mencl  
herbář: PL  
projekt: Excerpt Atlas  
ID: 13561925



**6246d**

původní jméno: orig.: *Bromus commutatus*; J. Danihelka & K. Marvanová 2009-03-31: !; J. Chrtek jun. 2009-11-25: !  
lokalita: Plzeň: Lesní luka v Pytli  
nejbližší obec: Plzeň-Božkov, okres Plzeň-město  
souřadnice: 49°44'16.00"N, 13°27'29.00"E  
fytochorion: 31a. Plzeňská pahorkatina vlastní  
datum: 1898-06-05  
nálezce: F. Maloch  
herbář: BRNU  
projekt: Excerpt Atlas  
poznámka: BRNU 179825; distr. phytogeogr. 31a Plzeňská pahorkatina vlastní;  
ID: 10040233

**6247d**

původní jméno: orig.: *Bromus mollis*; J. Chrtek jun. & J. Danihelka 2010-12-14: *Bromus commutatus*;  
lokalita: [Rokycany:] Louka  
nejbližší obec: Rokycany, okres Rokycany  
souřadnice: 49°44'23.93"N, 13°35'45.37"E, ± 2000m  
fytochorion: 31a. Plzeňská pahorkatina vlastní  
datum: 1915-06-03  
nálezce: K. Cejp  
herbář: PRC  
projekt: Excerpt Atlas  
poznámka: *Bromus hordeaceus admixtus*;  
ID: 13561716

**6263d**

původní jméno: orig.: *Bromus commutatus*; V. Řehořek 2006-12-14: !; J. Danihelka & K. Marvanová 2009-03-31: !; J. Chrtek jun. 2009-11-24: !  
lokalita: Ad stationem viae ferreae urbis Polička  
nejbližší obec: Polička, okres Svitavy  
souřadnice: 49°43'7.00"N, 16°15'51.00"E  
fytochorion: 63e. Poličsko  
datum: 1898-08-24  
nálezce: B. Fleischer  
herbář: BRNU  
projekt: Excerpt Atlas  
poznámka: BRNU 41971; distr. phytogeogr. 63e Poličsko;  
ID: 10040296

původní jméno: orig.: *Bromus commutatus*; J. Chrtek jun. 2009-12: !;  
lokalita: In rudertis ad stationem viae ferreae ad Polička frequens  
nejbližší obec: Polička, okres Svitavy  
souřadnice: 49°43'8.00"N, 16°15'48.00"E  
fytochorion: 63e. Poličsko  
datum: 1898-08-29  
nálezce: B. Fleischer  
herbář: PR  
projekt: Excerpt Atlas  
poznámka: PR 29546; herb. B. Fleischer;  
ID: 13561608

**6264b**

původní jméno: orig.: *Bromus mollis*; J. Chrtek jun. & J. Danihelka 2011-02-25: *Bromus commutatus*;  
lokalita: Zwittau  
nejbližší obec: Svitavy, okres Svitavy  
souřadnice: 49°45'25.00"N, 16°28'8.00"E  
fytochorion: 63g. Opatovské rozvodí  
datum: 1909  
nálezce: P. Schreiber  
herbář: PRC  
projekt: Excerpt Atlas  
poznámka: *Bromus hordeaceus admixtus*;  
ID: 13561641

původní jméno: orig.: *Bromus secalinus*; Anonymus: *Bromus commutatus*; J. Danihelka 2011-06-18: !;  
lokalita: Zwittau  
nejbližší obec: Svitavy, okres Svitavy  
souřadnice: 49°45'25.00"N, 16°28'8.00"E  
fytochorion: 63g. Opatovské rozvodí  
datum: s. d.  
náleze: s. coll.  
herbář: BRNM  
projekt: Excerpt Atlas  
poznámka: BRNM 02825/26;  
ID: 13561777

#### 6268c

původní jméno: orig.: *Bromus mollis* f.; J. Chrtek jun. & J. Danihelka 2010-12-14: *Bromus commutatus*;  
lokalita: Násep trati u Červenky, směr Litovel  
nejbližší obec: Červenka, okres Olomouc  
souřadnice: 49°43'7.00"N, 17°4'31.00"E  
nadmořská výška: 234 m  
fytochorion: 72. Zábřežsko-uničovský úval  
datum: 1941-06-09  
náleze: E. Hejný  
herbář: PRC  
projekt: Excerpt Atlas  
ID: 13561681

#### 6271c

původní jméno: orig.: *Bromus commutatus*; J. Danihelka 2011-10-29: !;  
lokalita: Město Libava, pole  
nejbližší obec: Město Libavá, okres Olomouc  
souřadnice: 49°43'15.00"N, 17°31'24.00"E  
fytochorion: 75. Jesenické podhůří  
datum: 1928-07  
náleze: H. Laus  
herbář: OP  
projekt: Excerpt Atlas  
poznámka: OP 24383;  
ID: 13561878

#### 6275d

původní jméno: *Bromus commutatus*  
lokalita: Žabeň: Políčko s řepkou 1 km Z od ČOV  
nejbližší obec: Žabeň, okres Frýdek-Místek  
souřadnice: 49°42'6.70"N, 18°18'19.51"E, ± 90m  
nadmořská výška: 265 m  
fytochorion: 84a. Beskydské podhůří  
datum: 2019-07-19  
náleze: David Hlisenkovský  
herbář: herb. D. Hlisenkovský  
projekt: ND MSP ČBS  
poznámka: 2015: kompletní zápis plevelů?2019: pšenice, masově *Bromus commutatus* ve všech polích podél cesty; početnost:  
masově ve všech polích podél cesty  
ID: 13805140

#### 6277b

původní jméno: orig.: *Bromus mollis*; J. Chrtek jun. & J. Danihelka 2012-11-16: *Bromus commutatus*;  
lokalita: Mosty, Č. Těšín; Voj. střelnice, u cesty  
nejbližší obec: Mosty u Českého Těšína, okres Karviná  
souřadnice: 49°45'4.00"N, 18°36'2.00"E  
fytochorion: 83. Ostravská pánev  
datum: 1937-06-07  
náleze: F. Kvapilík  
herbář: OLM  
projekt: Excerpt Atlas  
poznámka: OLM 91497;  
ID: 13561895

### 6346a

původní jméno: orig.: *Bromus racemosus*; J. Danihelka 2010-04-04: *Bromus commutatus*;  
lokalita: Na stráni k lukám za Společenským pivovarem u Plzně  
nejbližší obec: Plzeň, okres Plzeň-město  
souřadnice: 49°41'54.00"N, 13°24'49.00"E  
fytochorion: 31a. Plzeňská pahorkatina vlastní  
datum: 1939-07-11  
náleze: F. Zikan  
herbář: PL  
projekt: Excerpt Atlas  
ID: 13561958

### 6365c

původní jméno: orig.: *Bromus racemosus*; J. Danihelka 2011: *Bromus commutatus*;  
lokalita: Flora bohémica: Březová nad Svitavou, rumiště a travnatá místa u zám. dílny ca 300 m J. od žel st. v obci, hojně  
nejbližší obec: Březová nad Svitavou, okres Svitavy  
souřadnice: 49°37'55.00"N, 16°31'14.00"E  
nadmořská výška: 380 m  
fytochorion: 63h. Svitavský úval  
datum: 1984-06-01  
náleze: R. Řepka  
herbář: BRNM  
projekt: Excerpt Atlas  
poznámka: BRNM 314738; (podobný) duplikát tamtéž, BRNM 0659805;  
ID: 13561839

### 6369c

původní jméno: orig.: *Bromus commutatus*; V. Pluhař 1993-01-06: !; J. Danihelka & K. Marvanová 2009-10-15: !;  
lokalita: Moravi centr.-sept., Olomouc, in arenosis prope Lazce cum *Vulpia myurus* Gmel.  
nejbližší obec: Olomouc-Lazce, okres Olomouc  
souřadnice: 49°36'18.00"N, 17°14'52.00"E  
nadmořská výška: 220 m  
fytochorion: 21b. Hornomoravský úval  
datum: 1931-07-02  
náleze: J. Otruba  
herbář: BRNU  
projekt: Excerpt Atlas  
poznámka: BRNU 224034; distr. phytogeogr. 21b Hornomoravský úval; Fl. Exs. Reipubl. Bohem. Slov. no 657. *Bromus commutatus*;  
plevy hustě přitiskle chlupaté;  
ID: 10040247

původní jméno: orig.: *Bromus commutatus*; J. Podpěra: *Bromus commutatus* var. *macrostachys*; V. Pluhař 1993-01-20: *Bromus commutatus*; J. Danihelka & K. Marvanová 2009-03-31: !  
lokalita: Flora moravica. Olmütz: Hatschein [= Olomouc-Hejčín]  
nejbližší obec: Olomouc-Hejčín, okres Olomouc  
souřadnice: 49°36'19.00"N, 17°14'13.00"E  
fytochorion: 21b. Hornomoravský úval  
datum: 1910-06  
náleze: H. Laus  
herbář: BRNU  
projekt: Excerpt Atlas  
poznámka: BRNU 620903; distr. phytogeogr. 21b Hornomoravský úval;  
ID: 10040343

původní jméno: orig.: *Bromus commutatus*; J. Danihelka 2013-07-09: !;  
lokalita: Moravi centr.-sept., Olomouc, in arenosis prope Lazce cum *Vulpia myurus* Gmel.  
nejbližší obec: Olomouc-Lazce, okres Olomouc  
souřadnice: 49°36'18.00"N, 17°14'52.00"E  
nadmořská výška: 220 m  
fytochorion: 21b. Hornomoravský úval  
datum: 1931-07-02  
náleze: J. Otruba  
herbář: MZ  
projekt: Excerpt Atlas  
poznámka: MZ 4201; Fl. Exs. Reipubl. Bohem. Slov. no 657. *Bromus commutatus*;  
ID: 13561965

původní jméno: orig.: *Bromus commutatus*; J. Danihelka 2015: !;  
lokalita: Militorschießstätte  
nejbližší obec: Olomouc-Lazce, okres Olomouc  
souřadnice: 49°37'12.83"N, 17°14'27.58"E, ± 300m  
fytochorion: 21b. Hornomoravský úval  
datum: s. d.  
náleze: H. Laus  
herbář: SUM  
projekt: Excerpt Atlas  
ID: 13561979

#### 6369d

původní jméno: orig.: *Bromus commutatus*; V. Pluhař 1993-01-06: !; J. Danihelka & K. Marvanová 2009-03-31: !; J. Chrtek jun. 2009-11-25: !  
lokalita: Olmütz i. Mähren: Marchufer bei Laska [= Olomouc-Lazce]  
nejbližší obec: Olomouc-Lazce, okres Olomouc  
souřadnice: 49°36'15.00"N, 17°15'19.00"E  
fytochorion: 21b. Hornomoravský úval  
datum: 1912-06  
náleze: H. Laus  
herbář: BRNU  
projekt: Excerpt Atlas  
poznámka: BRNU 163252; ex herb. Dr. F. Petrak; distr. phytogeogr. 21b Hornomoravský úval;  
ID: 10040225

původní jméno: orig.: *Bromus commutatus*; V. Pluhař 1993-01-06: !; J. Danihelka & K. Marvanová 2009-03-31: !; J. Chrtek jun. 2009-11-25: !;  
lokalita: Olmütz: Marchufer bei Laska [= Lazce]  
nejbližší obec: Olomouc-Lazce, okres Olomouc  
souřadnice: 49°36'15.00"N, 17°15'19.00"E  
fytochorion: 21b. Hornomoravský úval  
datum: 1912-06  
náleze: H. Laus  
herbář: BRNU  
projekt: Excerpt Atlas  
poznámka: BRNU 35107; distr. phytogeogr. 21b Hornomoravský úval; Petrak, Fl. Bohem. Morav. Exs. no 1331. *Bromus commutatus*;  
2 sheets;  
ID: 10040271

původní jméno: orig.: *Bromus racemosus*; V. Pluhař 1993-02-09: *Bromus commutatus*; J. Danihelka & K. Marvanová 2009-03-31: !; J. Chrtek jun. 2009-11-24: !;  
lokalita: Moravia. Laska [= Olouc-Lazce]  
nejbližší obec: Olomouc-Lazce, okres Olomouc  
souřadnice: 49°36'15.00"N, 17°15'19.00"E  
fytochorion: 21b. Hornomoravský úval  
datum: 1907-06  
náleze: H. Laus  
herbář: BRNU  
projekt: Excerpt Atlas  
poznámka: BRNU 17704; distr. phytogeogr. 21b Hornomoravský úval;  
ID: 10040230

původní jméno: orig.: *Bromus commutatus*; J. Chrtek jun. 2009: !;  
lokalita: Olmütz: Grasplätze b. Černovír  
nejbližší obec: Olomouc-Černovír, okres Olomouc  
souřadnice: 49°36'54.00"N, 17°15'28.00"E  
fytochorion: 21b. Hornomoravský úval  
datum: 1937-06  
náleze: H. Laus  
herbář: PR  
projekt: Excerpt Atlas  
poznámka: herb. Herbert Meissner;  
ID: 13561477

původní jméno: orig.: Bromus commutatus; J. Chrtek jun. 2009-12: !;  
lokality: Olmütz: Grasplätze b. Černovír  
nejbližší obec: Olomouc-Černovír, okres Olomouc  
souřadnice: 49°36'54.00"N, 17°15'28.00"E  
fytochorion: 21b. Hornomoravský úval  
datum: 1937-06  
náleze: H. Laus  
herbář: PR  
projekt: Excerpt Atlas  
poznámka: též česky psaný přepis schedy, autor J. Šourek;  
ID: 13561536

původní jméno: orig.: Bromus commutatus; J. Danihelka 2010-04-05: !;  
lokality: Flora moravica: Olmütz: Grasplätze b. Černovír  
nejbližší obec: Olomouc-Černovír, okres Olomouc  
souřadnice: 49°36'54.00"N, 17°15'28.00"E  
fytochorion: 21b. Hornomoravský úval  
datum: 1937-06  
náleze: H. Laus  
herbář: CHOM  
projekt: Excerpt Atlas  
ID: 13561573

původní jméno: orig.: Bromus commutatus; J. Chrtek jun. 2011: !;  
lokality: Olmütz: Graspl. B. Černovír  
nejbližší obec: Olomouc-Černovír, okres Olomouc  
souřadnice: 49°36'54.00"N, 17°15'28.00"E  
fytochorion: 21b. Hornomoravský úval  
datum: 1937-06  
náleze: H. Laus  
herbář: PRC  
projekt: Excerpt Atlas  
ID: 13561744

původní jméno: orig.: Bromus commutatus; J. Chrtek jun. & J. Danihelka 2010-10-09: !;  
lokality: Olmütz: Grasplätze b. Černovír  
nejbližší obec: Olomouc-Černovír, okres Olomouc  
souřadnice: 49°36'54.00"N, 17°15'28.00"E  
fytochorion: 21b. Hornomoravský úval  
datum: 1937-06  
náleze: H. Laus  
herbář: PRC  
projekt: Excerpt Atlas  
ID: 13561747

původní jméno: orig.: Bromus commutatus; J. Chrtek jun. & J. Danihelka 2011-08-22: !;  
lokality: Olmütz: Grasplätze b. Černovír  
nejbližší obec: Olomouc-Černovír, okres Olomouc  
souřadnice: 49°36'54.00"N, 17°15'28.00"E  
fytochorion: 21b. Hornomoravský úval  
datum: 1937-06  
náleze: H. Laus  
herbář: LIT  
projekt: Excerpt Atlas  
poznámka: LIT 13559;  
ID: 13561873

původní jméno: orig.: Bromus commutatus; J. Chrtek jun. & J. Danihelka 2011-08-22: !;  
lokalita: Olmütz: Grasplätze b. Černovír  
nejbližší obec: Olomouc-Černovír, okres Olomouc  
souřadnice: 49°36'54.00"N, 17°15'28.00"E  
fytochorion: 21b. Hornomoravský úval  
datum: 1937-06  
náleze: Josef Müller  
herbář: LIT  
projekt: Excerpt Atlas  
poznámka: LIT 13556;  
ID: 13561874

původní jméno: orig.: Bromus commutatus; J. Danihelka 2011-10-29: !;  
lokalita: Olmütz: Grasplätze b. Černovír  
nejbližší obec: Olomouc-Černovír, okres Olomouc  
souřadnice: 49°36'54.00"N, 17°15'28.00"E  
fytochorion: 21b. Hornomoravský úval  
datum: 1937-06  
náleze: H. Laus  
herbář: OP  
projekt: Excerpt Atlas  
poznámka: OP 78513;  
ID: 13561876

původní jméno: orig.: Bromus commutatus; J. Chrtek jun. & J. Danihelka 2012-10-11: !;  
lokalita: Olmütz: Grasplätze b. Černovír  
nejbližší obec: Olomouc-Černovír, okres Olomouc  
souřadnice: 49°36'57.00"N, 17°15'26.00"E  
fytochorion: 21b. Hornomoravský úval  
datum: 1937-06  
náleze: H. Laus  
herbář: OLM  
projekt: Excerpt Atlas  
poznámka: OLM 6634;  
ID: 13561911

původní jméno: orig.: Bromus commutatus; J. Danihelka 2011-10-13: !;  
lokalita: Olmütz: Grasplätze b. Černovír  
nejbližší obec: Olomouc-Černovír, okres Olomouc  
souřadnice: 49°36'54.00"N, 17°15'28.00"E  
fytochorion: 21b. Hornomoravský úval  
datum: 1937-06  
náleze: H. Laus  
herbář: NJM  
projekt: Excerpt Atlas  
poznámka: NJM 3315;  
ID: 13561889

původní jméno: Bromus commutatus  
lokalita: Olmütz: Grasplätze b. Laska  
nejbližší obec: Olomouc-Lazce, okres Olomouc  
souřadnice: 49°36'18.00"N, 17°15'29.00"E  
fytochorion: 21b. Hornomoravský úval  
datum: 1937-06  
náleze: H. Laus  
herbář: PR  
projekt: Excerpt Atlas  
ID: 13561551

původní jméno: orig.: *Bromus commutatus*; J. Danihelka 2011-10-29: !;  
lokality: Olmütz: Graspl. b. Černovír  
nejbližší obec: Olomouc-Černovír, okres Olomouc  
souřadnice: 49°36'54.00"N, 17°15'28.00"E  
fytochorion: 21b. Hornomoravský úval  
datum: 1934-08  
náleze: H. Laus  
herbář: OP  
projekt: Excerpt Atlas  
poznámka: OP 77528;  
ID: 13561879

původní jméno: orig.: *Bromus commutatus*; J. Danihelka 2009-11-24: !;  
lokality: Olmütz: Grasplatz b. Černovír  
nejbližší obec: Olomouc-Černovír, okres Olomouc  
souřadnice: 49°36'49.63"N, 17°15'33.24"E, ± 1000m  
fytochorion: 21b. Hornomoravský úval  
datum: 1934-07  
náleze: H. Laus  
herbář: WU  
projekt: Excerpt Atlas  
ID: 13561983

původní jméno: orig.: *Bromus commutatus*; J. Chrtek jun. 2009-11: !;  
lokality: Moravia centr.-sept., Olomouc: in arenosis prope Lazce cum *Vulpia myurus* Gmel.  
nejbližší obec: Olomouc-Lazce, okres Olomouc  
souřadnice: 49°36'18.00"N, 17°15'29.00"E  
nadmořská výška: 220 m  
fytochorion: 21b. Hornomoravský úval  
datum: 1931-07-02  
náleze: J. Otruba  
herbář: PR  
projekt: Excerpt Atlas  
poznámka: Fl. Exs. Reipubl. Bohem. Slov. no 657. *Bromus commutatus*;  
ID: 13561476

původní jméno: orig.: *Bromus commutatus*; J. Chrtek jun. 2010: !;  
lokality: Moravia centr.-sept., Olomouc: in arenosis prope Lazce cum *Vulpia myurus* Gmel.  
nejbližší obec: Olomouc-Lazce, okres Olomouc  
souřadnice: 49°36'18.00"N, 17°15'29.00"E  
nadmořská výška: 220 m  
fytochorion: 21b. Hornomoravský úval  
datum: 1931-07-02  
náleze: J. Otruba  
herbář: PR  
projekt: Excerpt Atlas  
poznámka: Fl. Exs. Reipubl. Bohem. Slov. no 657. *Bromus commutatus*;  
ID: 13561535

původní jméno: orig.: *Bromus commutatus*; J. Chrtek jun. 2011: !;  
lokality: Moravia centr.-sept., Olomouc: in arenosis prope Lazce cum *Vulpia myurus* Gmel.  
nejbližší obec: Olomouc-Lazce, okres Olomouc  
souřadnice: 49°36'18.00"N, 17°15'29.00"E  
nadmořská výška: 220 m  
fytochorion: 21b. Hornomoravský úval  
datum: 1931-07-02  
náleze: J. Otruba  
herbář: PRC  
projekt: Excerpt Atlas  
poznámka: Fl. Exs. Reipubl. Bohem. Slov. no 657. *Bromus commutatus*;  
ID: 13561742

původní jméno: orig.: *Bromus commutatus*; J. Chrtek jun. & J. Danihelka 2010-10-09: !;  
lokalita: Laska bei Olmütz, Sandgrube  
nejbližší obec: Olomouc-Lazce, okres Olomouc  
souřadnice: 49°36'18.00"N, 17°15'29.00"E  
fytochorion: 21b. Hornomoravský úval  
datum: 1931-08  
náleze: H. Laus  
herbář: PRC  
projekt: Excerpt Atlas  
poznámka: chlupaté pluchy;  
ID: 13561748

původní jméno: orig.: *Bromus commutatus*; J. Chrtek jun. & J. Danihelka 2011-04-01: !;  
lokalita: Moravia centr.-sept., Olomouc: in arenosis prope Lazce cum *Vulpia myurus* Gmel.  
nejbližší obec: Olomouc-Lazce, okres Olomouc  
souřadnice: 49°36'18.00"N, 17°15'29.00"E  
nadmořská výška: 220 m  
fytochorion: 21b. Hornomoravský úval  
datum: 1931-07-02  
náleze: J. Otruba  
herbář: HR  
projekt: Excerpt Atlas  
poznámka: Fl. Exs. Reipubl. Bohem. Slov. no 657. *Bromus commutatus*; duplikát tamtéž;  
ID: 13561799

původní jméno: orig.: *Bromus commutatus*; J. Danihelka 2011-06-10: !;  
lokalita: Moravia centr.-sept., Olomouc: in arenosis prope Lazce cum *Vulpia myuros* Gmel.  
nejbližší obec: Olomouc-Lazce, okres Olomouc  
souřadnice: 49°36'18.00"N, 17°15'29.00"E  
nadmořská výška: 220 m  
fytochorion: 21b. Hornomoravský úval  
datum: 1931-07-02  
náleze: J. Otruba  
herbář: BRNM  
projekt: Excerpt Atlas  
poznámka: BRNM 207x5/36; Fl. Exs. Reipubl. Bohem. Slov. no 657. *Bromus commutatus*; pluchy chlupaté; *Bromus hordeaceus* admixtus;  
ID: 13561832

původní jméno: orig.: *Bromus commutatus*; J. Danihelka & J. Chrtek jun. 2011-10-29: !;  
lokalita: Olmütz: Sandgrube b. Laska  
nejbližší obec: Olomouc-Lazce, okres Olomouc  
souřadnice: 49°36'18.00"N, 17°15'29.00"E  
fytochorion: 21b. Hornomoravský úval  
datum: 1931-06  
náleze: H. Laus  
herbář: OP  
projekt: Excerpt Atlas  
ID: 13561884

původní jméno: orig.: *Bromus commutatus*; J. Danihelka 2011-10-29: !;  
lokalita: Moravia centr.-sept., Olomouc: in arenosis prope Lazce cum *Vulpia myurus* Gmel.  
nejbližší obec: Olomouc-Lazce, okres Olomouc  
souřadnice: 49°36'18.00"N, 17°15'29.00"E  
nadmořská výška: 220 m  
fytochorion: 21b. Hornomoravský úval  
datum: 1931-07-02  
náleze: J. Otruba  
herbář: OP  
projekt: Excerpt Atlas  
poznámka: OP 5573; Fl. Exs. Reipubl. Bohem. Slov. no 657. *Bromus commutatus*; *lemnotibus hirsutis*;  
ID: 13561886



původní jméno: orig.: Bromus commutatus; J. Danihelka 2009-11-24: !;  
lokalita: Moravia centr.-sept., Olomouc: in arenosis prope Lazce cum Vulpia myurus Gmel.  
nejbližší obec: Olomouc-Lazce, okres Olomouc  
souřadnice: 49°36'16.84"N, 17°15'5.09"E, ± 1000m  
nadmořská výška: 220 m  
fytochorion: 21b. Hornomoravský úval  
datum: 1931-07-02  
náleze: J. Otruba  
herbář: WU  
projekt: Excerpt Atlas  
poznámka: pluchy chlupaté;  
ID: 13561985

původní jméno: orig.: Bromus commutatus; J. Danihelka & K. Marvanová 2010-02-08: !;  
lokalita: Olmütz: an Wegen b. Laska [= na cestě u Lazců]  
nejbližší obec: Olomouc-Lazce, okres Olomouc  
souřadnice: 49°36'15.00"N, 17°15'19.00"E  
fytochorion: 21b. Hornomoravský úval  
datum: 1930-07  
náleze: H. Laus  
herbář: OSM  
projekt: Excerpt Atlas  
poznámka: OSM 1016;  
ID: 13561953

původní jméno: orig.: Bromus commutatus; J. Chrtek jun. 2009: !;  
lokalita: Olomouc: pustá místa v Lazcích  
nejbližší obec: Olomouc-Lazce, okres Olomouc  
souřadnice: 49°36'18.00"N, 17°15'29.00"E  
fytochorion: 21b. Hornomoravský úval  
datum: 1928-07  
náleze: H. Laus  
herbář: PR  
projekt: Excerpt Atlas  
poznámka: PR 81665; sběratel doplněn podle písma; herb. F. Weber;  
ID: 13561474

původní jméno: orig.: Bromus commutatus; J. Chrtek jun. 2009: !;  
lokalita: Olmütz: Felder b. Laska  
nejbližší obec: Olomouc-Lazce, okres Olomouc  
souřadnice: 49°36'18.00"N, 17°15'29.00"E  
fytochorion: 21b. Hornomoravský úval  
datum: 1928-05  
náleze: s. coll.  
herbář: PR  
projekt: Excerpt Atlas  
ID: 13561531

původní jméno: orig.: Bromus commutatus; J. Chrtek jun. 2008-11: !;  
lokalita: Olmütz: Marchufer bei Laska  
nejbližší obec: Olomouc-Lazce, okres Olomouc  
souřadnice: 49°36'18.00"N, 17°15'29.00"E  
fytochorion: 21b. Hornomoravský úval  
datum: 1912-06  
náleze: H. Laus  
herbář: BRNM  
projekt: Excerpt Atlas  
poznámka: Petrak Fl. Bohem. Morav. Exs. no 1331. Bromus commutatus;  
ID: 13561634

původní jméno: orig.: *Bromus commutatus*; J. Chrtek jun. 2009: !;  
lokalita: Olmütz: Marchufer bei Laska  
nejbližší obec: Olomouc-Lazce, okres Olomouc  
souřadnice: 49°36'18.00"N, 17°15'29.00"E  
fytochorion: 21b. Hornomoravský úval  
datum: 1912-06  
náleze: H. Laus  
herbář: PR  
projekt: Excerpt Atlas  
poznámka: PR 480782; Petrak Fl. Bohem. Morav. Exs. no 1331. *Bromus commutatus*;  
ID: 13561635

původní jméno: orig.: *Bromus commutatus*; J. Chrtek jun. & J. Danihelka 2012-10-11: !;  
lokalita: Olmütz: Marchufer bei Laska  
nejbližší obec: Olomouc-Lazce, okres Olomouc  
souřadnice: 49°36'18.00"N, 17°15'29.00"E  
fytochorion: 21b. Hornomoravský úval  
datum: 1912-06  
náleze: H. Laus  
herbář: OLM  
projekt: Excerpt Atlas  
poznámka: OLM 6617;  
ID: 13561908

původní jméno: orig.: *Bromus commutatus*; J. Chrtek jun. 2008-11: !;  
lokalita: Olmütz  
nejbližší obec: Olomouc, okres Olomouc  
souřadnice: 49°36'5.00"N, 17°15'57.00"E  
fytochorion: 21b. Hornomoravský úval  
datum: 1910-06  
náleze: H. Laus  
herbář: BRNM  
projekt: Excerpt Atlas  
poznámka: *Bromus racemosus admixtus*;  
ID: 13561631

původní jméno: orig.: *Bromus commutatus*; J. Chrtek jun. 2008-11: !;  
lokalita: Olmütz: Czernowir  
nejbližší obec: Olomouc-Černovír, okres Olomouc  
souřadnice: 49°36'54.00"N, 17°15'28.00"E  
fytochorion: 21b. Hornomoravský úval  
datum: 1908-07  
náleze: H. Laus  
herbář: BRNM  
projekt: Excerpt Atlas  
ID: 13561625

původní jméno: orig.: *Bromus commutatus*; J. Danihelka 2021: !;  
lokalita: Moravia centr.-sept., Olomouc: in arenosis prope Lazce cum *Vulpia myurus* Gmel., ca 220 m s. m.  
nejbližší obec: Olomouc-Lazce, okres Olomouc  
souřadnice: 49°36'16.84"N, 17°15'5.09"E, ± 1000m  
nadmořská výška: 220 m  
fytochorion: 21b. Hornomoravský úval  
datum: 1931-07-02  
náleze: Josef Otruba  
herbář: GM  
projekt: Excerpt Atlas  
poznámka: Fl. Exs. Reipubl. Bohem. Slov. no 657. *Bromus commutatus*; *lemmatibus hirsutis*;  
ID: 14098059

**6370a**

původní jméno: orig.: *Bromus secalinus*; J. Danihelka 2011: *Bromus commutatus*;  
lokality: Flora moravica. Äcker b. Weska  
nejbližší obec: Dolany, okres Olomouc  
souřadnice: 49°39'29.00"N, 17°21'22.00"E  
fytochorion: 76b. Tršická pahorkatina  
datum: 1937-06  
náleze: H. Laus  
herbář: BRNM  
projekt: Excerpt Atlas  
poznámka: BRNM 14801; Herbarium einheimischer Grasgewächse sine no. *Bromus secalinus*;  
ID: 13561817

původní jméno: orig.: *Bromus secalinus*; J. Danihelka 2017: *Bromus cf. commutatus*;  
lokality: Olmütz: Felder b. Weska  
nejbližší obec: Véska, okres Olomouc  
souřadnice: 49°39'36.83"N, 17°21'10.31"E, ± 1200m  
fytochorion: 76b. Tršická pahorkatina  
datum: 1937-07  
náleze: H. Laus  
herbář: OVMB  
projekt: Excerpt Atlas  
poznámka: OVMB 3799;  
ID: 13561998

**6374a**

původní jméno: orig.: *Bromus arvensis*; J. Danihelka 2011-10-29: *Bromus commutatus*;  
lokality: Neuhübel - Mähren - Odertal. Auf steinigen Hängen, Eisenbahndämmen verbreitet  
nejbližší obec: Studénka, okres Nový Jičín  
souřadnice: 49°41'16.00"N, 18°3'57.00"E  
nadmořská výška: 230 m  
fytochorion: 83. Ostravská pánev  
datum: 1932-07-26  
náleze: K. Krischke  
herbář: OP  
projekt: Excerpt Atlas  
poznámka: OP 77974;  
ID: 13561882

**6374b**

původní jméno: J. Danihelka: *Bromus commutatus*;  
lokality: Moravia, distr. Nový Jičín. Skotnice-Skorotín: 850 m S od Hončovy hůrky; jako plevel v pšenici na ploše asi 5 x 50 m. S. m. 300 m; coordinates: 494003 N, 180913 E  
nejbližší obec: Skotnice-Skorotín, okres Nový Jičín  
souřadnice: 49°40'3.00"N, 18°9'13.00"E  
nadmořská výška: 300 m  
fytochorion: 84a. Beskydské podhůří  
datum: 2010-07-20  
náleze: D. Hlisenkovský  
herbář: BRNU  
projekt: Excerpt Atlas  
poznámka: BRNU 617712; grid reference: 6374b; distr. phytogeogr. 84a Beskydské podhůří;  
ID: 10040340

původní jméno: orig.: *Bromus commutatus*; J. Danihelka 2010: !;  
lokality: Skorotín - Skotnice, okraj pole 850 m severně Hončovy hůrky, dominanta v rozsahu 5 x 50 m, segetál v pšenici seté (*Triticum aestivum*)  
nejbližší obec: Skotnice, okres Nový Jičín  
souřadnice: 49°40'3.00"N, 18°9'13.00"E  
nadmořská výška: 300 m  
fytochorion: 84a. Beskydské podhůří  
datum: 2010-07-01  
náleze: D. Hlisenkovský  
herbář: FMM  
projekt: Excerpt Atlas  
ID: 13561970

původní jméno: *Bromus commutatus*  
lokalita: Skotnice: Urbišův kopec, pole lán 875 m severně Hončovy hůrky (336 m)  
nejbližší obec: Skotnice, okres Nový Jičín  
souřadnice: 49°40'3.57"N, 18°9'12.35"E, ± 9m  
nadmořská výška: 304 m  
fytochorion: 84a. Beskydské podhůří  
datum: 2017-06-14  
náleze: David Hlisenikovský  
pramen: Hlisenikovský D. (2017) Terénní zápisky 2017  
projekt: ND MSP ČBS  
poznámka: toho času nezdárně osázeno kukuřicí početnost: 100  
ID: 13328171

#### 6375b

původní jméno: *Bromus commutatus*  
lokalita: Sviadnov: víceletý úhor, nyní spíše rumišťe, 0,5 km jz. od kostela Sv. Jana Nepomuckého v obci  
nejbližší obec: Sviadnov, okres Frýdek-Místek  
souřadnice: 49°41'0.58"N, 18°19'14.90"E, ± 9m  
nadmořská výška: 277 m  
fytochorion: 84a. Beskydské podhůří  
datum: 2020-07-15  
náleze: David Hlisenikovský  
pramen: Hlisenikovský D. (2020) Terénní zápisky 2020  
projekt: ND MSP ČBS  
poznámka: 2020: výběr význačnějších druhů; početnost: zřídka  
ID: 14025845

původní jméno: *Bromus commutatus*  
lokalita: Sviadnov: Okraj pole toho času s řepkou.  
nejbližší obec: Sviadnov, okres Frýdek-Místek  
souřadnice: 49°40'55.69"N, 18°19'7.23"E, ± 9m  
nadmořská výška: 279 m  
fytochorion: 84a. Beskydské podhůří  
datum: 2020-07-15  
náleze: David Hlisenikovský  
pramen: Hlisenikovský D. (2020) Terénní zápisky 2020  
herbář: herb. D. Hlisenikovský  
projekt: ND MSP ČBS  
poznámka: početnost: vzácně  
ID: 14025863

#### 6376a

původní jméno: orig.: *Bromus commutatus*; [J. Podpěra:] *Bromus commutatus* var. *macrostachys*; V. Pluhař 1993-01-20: !; J. Danihelka & K. Marvanová 2009-03-31: !  
lokalita: Friedek: Altstadt (Schles.): Brettsäge (auch sonst)  
nejbližší obec: Staré Město, okres Frýdek-Místek  
souřadnice: 49°40'20.00"N, 18°21'55.00"E  
fytochorion: 84a. Beskydské podhůří  
datum: 1906-06  
náleze: G. Weeber  
herbář: BRNU  
projekt: Excerpt Atlas  
poznámka: BRNU 36611; distr. phytogeogr. 84a Beskydské podhůří;  
ID: 10040274

#### 6376c

původní jméno: *Bromus commutatus*

lokalita: Metylovice: Metylovičky / Bahna – lem pole (západně R56) zavážený přebytečnou zeminou při stavbě obchvatu FM

nejbližší obec: Metylovice, okres Frýdek-Místek

souřadnice: 49°36'29.80"N, 18°20'55.11"E, ± 9m

nadmořská výška: 342 m

fytochorion: 84a. Beskydské podhůří

datum: 2019-07-31

nálezce: David Hlisenkovský

pramen: Hlisenkovský D. (2019) Terénní zápisky 2019

herbář: herb. D. Hlisenkovský

projekt: ND MSP ČBS

poznámka: 2019: velmi rozvolněná kukuřice, rumišťe, někdejší pole převáděné na kosenou louku; loni zde objevil Z. Lukeš;

početnost: roztroušeně, leč na rozsáhlé ploše

ID: 14020938

#### 6378c

původní jméno: *Bromus commutatus*

lokalita: pravobřežní náplavy Olzy/Olše naproti železniční zastávky Bystřice

nejbližší obec: Bystřice, okres Frýdek-Místek

souřadnice: 49°38'2.04"N, 18°42'32.52"E, ± 9m

nadmořská výška: 327 m

fytochorion: 84a. Beskydské podhůří

datum: 2018-06-18

nálezce: David Hlisenkovský

herbář: herb. D. Hlisenkovský

projekt: ND MSP ČBS

poznámka: letos zde objevil J. (Ševčík) Lukavský; početnost: mnoho desítek (údajně početněji na protějším břehu)

ID: 13727715

#### 6449b

původní jméno: orig.: *Bromus japonicus*; J. Danihelka 2020: *Bromus commutatus*;

lokalita: Distr. Příbram. Ad marginem arvi iuxta viam publicam inter oppidum Březnice et vicum Přední Poříčí.

nejbližší obec: Březnice, okres Příbram

souřadnice: 49°34'10.50"N, 13°56'35.20"E, ± 20m

nadmořská výška: 472 m

fytochorion: 35d. Březnické Podbrdsko

datum: 2019-07-28

nálezce: Radim Paulič

herbář: herb. R. Paulič

projekt: Excerpt Atlas

poznámka: osina nasazená asi 1 mm pod vrcholem pluchy;

ID: 13904413

#### 6460a

původní jméno: orig.: *Bromus mollis*; V. Pluhař 1993-03-16: *Bromus commutatus*; J. Danihelka & K. Marvanová 2009-03-31: !; J.

Chrtek jun. 2009-11-24: !

lokalita: Příbyslav: na náspe železničním

nejbližší obec: Příbyslav, okres Havlíčkův Brod

souřadnice: 49°34'11.00"N, 15°44'30.00"E

fytochorion: 66. Hornosázavská pahorkatina

datum: 1902-08-19

nálezce: J. Vitoušek

herbář: BRNU

projekt: Excerpt Atlas

poznámka: BRNU 138335; distr. phytogeogr. 66 Hornosázavská pahorkatina;

ID: 10040222

původní jméno: orig.: *Triticum caninum*; J. Chrtek jun. 2014-06-13: *Elymus caninus*;  
lokality: Příbyslav: v křoví řeky Sázavy u Červeného mlýna  
nejbližší obec: Příbyslav, okres Havlíčkův Brod  
souřadnice: 49°34'11.00"N, 15°44'30.00"E  
fytochorion: 66. Hornosázavská pahorkatina  
datum: 1902-06-01  
náleze: J. Vitoušek  
herbář: BRNU  
projekt: Excerpt Atlas  
poznámka: BRNU 138342; distr. phytogeogr. 66 Hornosázavská pahorkatina;  
ID: 10040223

#### 6461b

původní jméno: orig.: *Bromus commutatus*; J. Chrtek jun. 2009: !;  
lokality: Flora moravica: železniční trať u Žďára  
nejbližší obec: Žďár nad Sázavou, okres Žďár nad Sázavou  
souřadnice: 49°33'8.00"N, 15°57'42.00"E  
fytochorion: 91. Žďárské vrchy  
datum: 1900-06-20  
náleze: F. Kovář  
herbář: PR  
projekt: Excerpt Atlas  
poznámka: PR 29536; herb. B. Fleischer;  
ID: 13561507

původní jméno: orig.: *Bromus commutatus*; J. Chrtek jun. & J. Danihelka 2010-10-09: !;  
lokality: Flora moravica: Železniční trať u Žďára  
nejbližší obec: Žďár nad Sázavou, okres Žďár nad Sázavou  
souřadnice: 49°33'8.00"N, 15°57'42.00"E  
fytochorion: 91. Žďárské vrchy  
datum: 1900-06-25  
náleze: F. Kovář  
herbář: PRC  
projekt: Excerpt Atlas  
ID: 13561749

původní jméno: orig.: *Bromus commutatus*; J. Chrtek jun. & J. Danihelka 2011-04-01: !;  
lokality: Žďár na Moravě  
nejbližší obec: Žďár nad Sázavou, okres Žďár nad Sázavou  
souřadnice: 49°33'53.00"N, 15°56'21.00"E  
fytochorion: 67. Českomoravská vrchovina  
datum: s. d.  
náleze: s. coll.  
herbář: HR  
projekt: Excerpt Atlas  
ID: 13561790

#### 6462a

původní jméno: orig.: *Bromus mollis*; Anonymus: *Bromus commutatus*; J. Chrtek jun. & J. Danihelka 2010-10-09: !;  
lokality: N. Město: na "Troubkách", železniční násep  
nejbližší obec: Nové město na Moravě, okres Žďár nad Sázavou  
souřadnice: 49°34'7.00"N, 16°4'49.00"E  
fytochorion: 91. Žďárské vrchy  
datum: 1904-09  
náleze: M. Servít  
herbář: PRC  
projekt: Excerpt Atlas  
poznámka: herb. K. Domin;  
ID: 13561745

**6464b**

původní jméno: *Bromus commutatus*  
lokalita: Horní Poříčí: 500 m sv. od kapličky nad levým břehem říčky Křetínky, okraj pole  
nejbližší obec: Horní Poříčí, okres Blansko  
souřadnice: 49°35'22.10"N, 16°29'0.90"E, ± 10m  
nadmořská výška: 468 m  
fytochorion: 63e. Poličsko  
datum: 2018-07-09  
náleze: Pavel Lustyk; Karel Fajmon  
herbář: herb. P. Lustyk  
projekt: Excerpt Atlas  
ID: 14126997

původní jméno: *Bromus commutatus*  
lokalita: Horní Poříčí, Za portlovem, 675 m vsv. od kapličky nad levým břehem říčky Křetínky, dolní okraj pole podél bílé strážky  
nejbližší obec: Horní Poříčí, okres Blansko  
souřadnice: 49°35'21.90"N, 16°29'10.90"E, ± 10m  
nadmořská výška: 505 m  
fytochorion: 63e. Poličsko  
datum: 2018-07-09  
náleze: Karel Fajmon  
pramen: not.  
projekt: Excerpt Atlas  
ID: 14126998

**6465c**

původní jméno: orig.: *Bromus secalinus*; J. Danihelka 2011: *Bromus commutatus*;  
lokalita: Getreidefelder bei Lettowitz. Mähren  
nejbližší obec: Letovice, okres Blansko  
souřadnice: 49°32'49.00"N, 16°34'28.00"E  
fytochorion: 68. Moravské podhůří Vysočiny  
datum: 1902  
náleze: s. coll.  
herbář: BRNM  
projekt: Excerpt Atlas  
poznámka: BRNM 14800;  
ID: 13561815

**6469a**

původní jméno: orig.: *Bromus japonicus*; J. Podpěra: *Bromus japonicus* 2. porrectus; J. Danihelka 2013-02-25: *Bromus commutatus*;  
lokalita: Olmütz: Straßengraben b. Nebotein [= Hněvotín]  
nejbližší obec: Hněvotín, okres Olomouc  
souřadnice: 49°34'31.00"N, 17°11'5.00"E  
fytochorion: 21a. Hanácká pahorkatina  
datum: 1911-06  
náleze: H. Laus  
herbář: BRNU  
projekt: Excerpt Atlas  
poznámka: BRNU 88404; distr. phytogeogr. 21a Hanácká pahorkatina;  
ID: 10040353

původní jméno: orig.: *Bromus commutatus*; J. Chrtek jun. 2011: !;  
lokalita: Olomouc: Na dráze u Nové Ulice  
nejbližší obec: Olomouc-Nová Ulice, okres Olomouc  
souřadnice: 49°35'16.00"N, 17°14'36.00"E  
nadmořská výška: 220 m  
fytochorion: 21a. Hanácká pahorkatina  
datum: 1942-06-17  
náleze: s. coll.  
herbář: PRC  
projekt: Excerpt Atlas  
ID: 13561645

původní jméno: orig.: *Bromus commutatus*; J. Chrtek jun. 2011-01-27: I;  
lokalita: Flora Bohemoslovenica: Olomouc - Hněvotín  
nejbližší obec: Hněvotín, okres Olomouc  
souřadnice: 49°34'16.00"N, 17°10'46.00"E  
nadmořská výška: 230 m  
fytochorion: 21a. Hanácká pahorkatina  
datum: 1941-08-06  
náleze: J. Hantschel  
herbář: PR  
projekt: Excerpt Atlas  
poznámka: PR 574518;  
ID: 13561693

původní jméno: orig.: *Bromus mollis*; J. Chrtek jun. 2010-02: *Bromus commutatus*;  
lokalita: Flora Bohemoslovenica: Olomouc, Nová ulice  
nejbližší obec: Olomouc-Nová Ulice, okres Olomouc  
souřadnice: 49°34'46.00"N, 17°13'51.00"E  
nadmořská výška: 221 m  
fytochorion: 21a. Hanácká pahorkatina  
datum: 1940-06-16  
náleze: J. Hantschel  
herbář: PR  
projekt: Excerpt Atlas  
poznámka: PR 574519;  
ID: 13561678

původní jméno: orig.: *Bromus mollis*; J. Chrtek jun. & J. Danihelka 2011-11-01: *Bromus commutatus*;  
lokalita: Olmütz: Schnobolin  
nejbližší obec: Olomouc-Slavonín, okres Olomouc  
souřadnice: 49°34'10.00"N, 17°13'54.00"E  
fytochorion: 21a. Hanácká pahorkatina  
datum: 1931-06  
náleze: H. Laus  
herbář: OP  
projekt: Excerpt Atlas  
poznámka: OP 22168;  
ID: 13561885

#### **6469b**

původní jméno: orig.: *Bromus japonicus*; J. Chrtek jun. & J. Danihelka 2012-10-12: *Bromus commutatus*;  
lokalita: Olomouc: Na píscích u Bystrovan  
nejbližší obec: Bystrovany, okres Olomouc  
souřadnice: 49°35'50.00"N, 17°19'27.00"E  
nadmořská výška: 220 m  
fytochorion: 21a. Hanácká pahorkatina  
datum: 1939-07-07  
náleze: J. Otruba  
herbář: OLM  
projekt: Excerpt Atlas  
poznámka: OLM 6588;  
ID: 13561922

původní jméno: orig.: *Bromus japonicus*; J. Chrtek jun. & J. Danihelka 2012-10-11: *Bromus commutatus*;  
lokalita: Olomouc: Rumiště u Bystřičky  
nejbližší obec: Olomouc, okres Olomouc  
souřadnice: 49°35'45.00"N, 17°16'25.00"E  
fytochorion: 21b. Hornomoravský úval  
datum: 1930-07-15  
náleze: J. Otruba  
herbář: OLM  
projekt: Excerpt Atlas  
ID: 13561893



původní jméno: orig.: *Bromus commutatus*; J. Chrtek jun. 2008-11: !;  
lokalita: Olmütz: Schanzen  
nejbližší obec: Olomouc, okres Olomouc  
souřadnice: 49°35'40.00"N, 17°15'20.00"E  
fytochorion: 21b. Hornomoravský úval  
datum: 1908-07  
náleze: H. Laus  
herbář: BRNM  
projekt: Excerpt Atlas  
poznámka: quasi duplikát v BRNU je *Bromus secalinus*;  
ID: 13561626

původní jméno: orig.: *Bromus commutatus*; J. Danihelka 2021: !;  
lokalita: Schanzen bei Olmütz  
nejbližší obec: Olomouc, okres Olomouc  
souřadnice: 49°35'40.00"N, 17°15'20.00"E, ± 500m  
fytochorion: 21b. Hornomoravský úval  
datum: 1911-08  
náleze: Heinrich Laus  
herbář: GM  
projekt: Excerpt Atlas  
ID: 14098056

#### 6469d

původní jméno: orig.: *Bromus japonicus*; J. Chrtek jun. & J. Danihelka 2012-10-12: *Bromus commutatus*;  
lokalita: Olomouc: Grygovské lomy  
nejbližší obec: Grygov, okres Olomouc  
souřadnice: 49°31'26.00"N, 17°19'34.00"E  
fytochorion: 21a. Hanácká pahorkatina  
datum: 1940-07-14  
náleze: J. Otruba  
herbář: OLM  
projekt: Excerpt Atlas  
poznámka: OLM 6582;  
ID: 13561923

původní jméno: orig.: *Bromus commutatus*; J. Chrtek jun. & J. Danihelka 2012-10-11: !;  
lokalita: Olmütz: Steinbrüche b. Grügau  
nejbližší obec: Grygov, okres Olomouc  
souřadnice: 49°31'46.00"N, 17°18'60.00"E  
fytochorion: 21a. Hanácká pahorkatina  
datum: 1938-06  
náleze: H. Laus  
herbář: OLM  
projekt: Excerpt Atlas  
poznámka: duplikáty tamtéž;  
ID: 13561904

původní jméno: orig.: *Bromus commutatus*; J. Chrtek jun. 2008-11: !;  
lokalita: Olmütz: Steinbruch Abraum b. Grügau  
nejbližší obec: Grygov, okres Olomouc  
souřadnice: 49°31'46.00"N, 17°18'60.00"E  
fytochorion: 21a. Hanácká pahorkatina  
datum: 1937-06  
náleze: H. Laus  
herbář: BRNM  
projekt: Excerpt Atlas  
ID: 13561619

původní jméno: orig.: *Bromus commutatus*; J. Dvořák: !; J. Danihelka 2009-12-02: !;  
lokalita: Olmütz: Steinbruchabraum bei Grügau [= Grygov]  
nejbližší obec: Grygov, okres Olomouc  
souřadnice: 49°32'27.00"N, 17°18'37.00"E  
fytochorion: 21a. Hanácká pahorkatina  
datum: 1937-06  
náleze: H. Laus  
herbář: CB  
projekt: Excerpt Atlas  
poznámka: CB 58715;  
ID: 13561931

původní jméno: orig.: *Bromus secalinus*; J. Danihelka 2009-12-02: *Bromus commutatus*;  
lokalita: Olmütz: Äcker bei Grügau [= Grygov]  
nejbližší obec: Grygov, okres Olomouc  
souřadnice: 49°32'27.00"N, 17°18'37.00"E  
fytochorion: 21a. Hanácká pahorkatina  
datum: 1937-06  
náleze: H. Laus  
herbář: CB  
projekt: Excerpt Atlas  
poznámka: CB 58649;  
ID: 13561941

původní jméno: orig.: *Bromus commutatus*; J. Danihelka 2017: !;  
lokalita: Olmütz: Steinbruchabraum b. Grügau  
nejbližší obec: Grygov, okres Olomouc  
souřadnice: 49°31'39.65"N, 17°19'2.21"E, ± 800m  
fytochorion: 21a. Hanácká pahorkatina  
datum: 1937-06  
náleze: H. Laus  
herbář: OVMB  
projekt: Excerpt Atlas  
poznámka: OVMB 3800;  
ID: 13561997

původní jméno: orig.: *Bromus commutatus*; J. Chrtek jun. 2009: !;  
lokalita: Moravia: Olmutz; in declivibus pr. Grügau  
nejbližší obec: Grygov, okres Olomouc  
souřadnice: 49°31'46.00"N, 17°18'60.00"E  
fytochorion: 21a. Hanácká pahorkatina  
datum: 1934-06  
náleze: H. Laus  
herbář: PR  
projekt: Excerpt Atlas  
poznámka: PR 80271; Soc. Franç., Exs. Duffour no 7641. *Bromus japonicus*; herb. Ferd. Weber;  
ID: 13561520

původní jméno: orig.: *Bromus commutatus*; Anonymus: *Bromus japonicus*; J. Chrtek jun. 2011: *Bromus commutatus*;  
lokalita: Mähren: Grügau bei Olmütz  
nejbližší obec: Grygov, okres Olomouc  
souřadnice: 49°31'46.00"N, 17°18'60.00"E  
fytochorion: 21a. Hanácká pahorkatina  
datum: 1912-06  
náleze: H. Laus  
herbář: PRC  
projekt: Excerpt Atlas  
poznámka: *Bromus japonicus admixtus*;  
ID: 13561724

**6471d**

původní jméno: orig.: *Bromus commutatus*; J. Chrtek jun. 2009-12: !;  
lokalita: M.-Weisskirchen: Jezerník  
nejbližší obec: Jezernice, okres Přerov  
souřadnice: 49°32'48.00"N, 17°37'30.00"E  
fytochorion: 76a. Moravská brána vlastní  
datum: 1923-06  
náleze: F. Petrak  
herbář: PR  
projekt: Excerpt Atlas  
poznámka: ex herb. F. Petrak;  
ID: 13561475

**6474b**

původní jméno: *Bromus commutatus*  
lokalita: Štramberk, horní hrana vápencového velkolomu Kotouč  
nejbližší obec: Štramberk, okres Nový Jičín  
souřadnice: 49°35'3.00"N, 18°6'54.00"E  
nadmořská výška: 460 m  
fytochorion: 76a. Moravská brána vlastní  
datum: 2011-07-08  
náleze: M. Dančák  
herbář: OL  
projekt: Excerpt Atlas  
ID: 13561974

původní jméno: *Bromus japonicus*  
lokalita: Štramberk 7 km V od Nového Jičína, horní vápencový lom (botanická zahrada), cca 1,0 km SV od železničního nádraží Štramberk  
nejbližší obec: Štramberk, okres Nový Jičín  
souřadnice: 49°35'24.00"N, 18°7'24.00"E  
nadmořská výška: 460 m  
fytochorion: 76a. Moravská brána vlastní  
datum: 2007-06-16  
náleze: M. Ducháček  
herbář: PR  
projekt: Excerpt Atlas  
ID: 13561525

**6550a**

původní jméno: orig.: *Bromus secalinus*; J. Chrtek jun. & J. Danihelka 2010-02-25: *Bromus commutatus*;  
lokalita: Bohemia merid., distr. Písek: apud stationem ferroviae Čimelice iuxta viam publicam NO a vico Čimelice  
nejbližší obec: Čimelice, okres Písek  
souřadnice: 49°28'13.00"N, 14°4'33.00"E  
fytochorion: 35d. Březnické Podbrdsko  
datum: 1968-07-02  
náleze: V. Skalický  
herbář: PRC  
projekt: Excerpt Atlas  
ID: 13561769

**6563a**

původní jméno: orig.: -; J. Chrtek jun. 2011: *Bromus commutatus*;  
lokalita: M: Rožná, železniční násep  
nejbližší obec: Rožná, okres Žďár nad Sázavou  
souřadnice: 49°28'29.00"N, 16°14'41.00"E  
fytochorion: 67. Českomoravská vrchovina  
datum: 1907  
náleze: M. Servít  
herbář: PRC  
projekt: Excerpt Atlas  
ID: 13561728

původní jméno: orig.: -; J. Chrtek jun. 2011: *Bromus commutatus*;  
lokalita: M: křovina u potoka pod Rožnou  
nejbližší obec: Rožná, okres Žďár nad Sázavou  
souřadnice: 49°28'35.00"N, 16°14'24.00"E  
fytochorion: 67. Českomoravská vrchovina  
datum: s. d.  
náleze: M. Servít  
herbář: PRC  
projekt: Excerpt Atlas  
ID: 13561743

#### 6563b

původní jméno: orig.: -; J. Chrtek jun. 2011: *Bromus commutatus*;  
lokalita: Železniční násep u Pernštýna  
nejbližší obec: Pernštejn, okres Brno-venkov  
souřadnice: 49°27'1.00"N, 16°18'45.00"E  
fytochorion: 67. Českomoravská vrchovina  
datum: s. d.  
náleze: M. Servít  
herbář: PRC  
projekt: Excerpt Atlas  
ID: 13561729

#### 6568d

původní jméno: orig.: *Bromus racemosus*; V. Pluhař 1993-02-02: *Bromus commutatus*; J. Danihelka & K. Marvanová 2009-03-31: !  
lokalita: Flora moravica. Wiesenthal zwischen Žešov u. Určitz, Bez. Proßnitz  
nejbližší obec: Určice, okres Prostějov  
souřadnice: 49°26'16.00"N, 17°5'44.00"E  
fytochorion: 21a. Hanácká pahorkatina  
datum: 1883-06  
náleze: V. Spitzner  
herbář: BRNU  
projekt: Excerpt Atlas  
poznámka: BRNU 369808; distr. phytogeogr. 21a Hanácká pahorkatina;  
ID: 10040275

#### 6569b

původní jméno: orig.: *Bromus secalinus* I. vulgaris f. *lasiophyllus*; Anonymus: *Bromus commutatus*; J. Chrtek jun. & J. Danihelka 2010-10-09: !;  
lokalita: V obilí u Citova, nedaleko Brodku u Přerova  
nejbližší obec: Citov, okres Přerov  
souřadnice: 49°28'6.00"N, 17°19'30.00"E  
nadmořská výška: 215 m  
fytochorion: 21b. Hornomoravský úval  
datum: 1937-06-14  
náleze: J. Otruba  
herbář: PRC  
projekt: Excerpt Atlas  
poznámka: pluška kratší než plucha;  
ID: 13561746

#### 6569d

původní jméno: orig.: *Bromus racemosus* > *commutatus*; Anonymus 1971-05-19: *Bromus commutatus*; J. Danihelka 2011-06-18: !;  
lokalita: Flora moravica. Louky u Tovačova  
nejbližší obec: Tovačov, okres Přerov  
souřadnice: 49°25'47.00"N, 17°17'15.00"E  
fytochorion: 21b. Hornomoravský úval  
datum: 1910-06  
náleze: J. Podpěra  
herbář: BRNM  
projekt: Excerpt Atlas  
poznámka: BRNM 2835/26;  
ID: 13561774

**6571d**

původní jméno: orig.: *Bromus secalinus*; J. Danihelka 2011-10-29: *Bromus commutatus*;  
lokalita: Polní plevele z Bystřicka p. H. Na poli u Dřevohostic. Náhradní plevel v prořídých ozimech, není v našem kraji hojný  
nejbližší obec: Dřevohostice, okres Přerov  
souřadnice: 49°25'29.00"N, 17°35'47.00"E  
fytochorion: 76a. Moravská brána vlastní  
datum: 1950-06-04  
náleze: H. Zavřel  
herbář: OP  
projekt: Excerpt Atlas  
poznámka: OP 142445;  
ID: 13561877

**6574b**

původní jméno: orig.: *Bromus japonicus*; J. Danihelka & K. Marvanová 2009-10-15: *Bromus commutatus*  
lokalita: Flora moravica: Zubří ad Rožnov, in pratis ad fl. Bečva  
nejbližší obec: Zubří, okres Vsetín  
souřadnice: 49°27'37.00"N, 18°5'41.00"E  
fytochorion: 80a. Vsetínská kotlina  
datum: 1928-07-12  
náleze: V. Krist  
herbář: BRNU  
projekt: Excerpt Atlas  
poznámka: BRNU 173000; distr. phytogeogr. 80a Vsetínská kotlina;  
ID: 10040227

původní jméno: orig.: -; J. Chrtěk jun. 2011: *Bromus commutatus*;  
lokalita: M.: údolí Bečvy u Rožnova  
nejbližší obec: Rožnov pod Radhoštěm, okres Vsetín  
souřadnice: 49°27'50.00"N, 18°9'32.00"E  
fytochorion: 80a. Vsetínská kotlina  
datum: 1906  
náleze: M. Servít  
herbář: PRC  
projekt: Excerpt Atlas  
ID: 13561731

**6649d**

původní jméno: orig.: *Bromus japonicus*; J. Danihelka 2017: *Bromus commutatus*;  
lokalita: Distr. Strakonice. In margine arvi inter segetes ad pedem septentr. silvae collis (cota 481 m) cca 0,6 km situ septentr.-orient.  
a statione viae ferratae Radomyšl, solo calcareo. Rare  
nejbližší obec: Radomyšl, okres Strakonice  
souřadnice: 49°19'27.50"N, 13°57'11.50"E, ± 20m  
nadmořská výška: 475 m  
fytochorion: 37f. Strakonické vápence  
datum: 2017-06-24  
náleze: Radim Paulič  
herbář: herb. R. Paulič  
projekt: Excerpt Atlas  
ID: 13449149

původní jméno: orig.: *Bromus japonicus*; J. Danihelka 2017: *Bromus commutatus*;  
lokalita: Distr. Strakonice. Ad marginem arvi (supra viam ferream) situ occident. a vico Malá Turná, solo calcareo  
nejbližší obec: Malá Turná, okres Strakonice  
souřadnice: 49°19'38.90"N, 13°57'35.30"E, ± 20m  
nadmořská výška: 457 m  
fytochorion: 37f. Strakonické vápence  
datum: 2017-06-24  
náleze: Radim Paulič  
herbář: herb. R. Paulič  
projekt: Excerpt Atlas  
ID: 13449150

**6664b**

původní jméno: orig.: *Bromus mollis*; V. Pluhař 1993-03-11: *Bromus commutatus*; J. Danihelka & K. Marvanová 2009-03-31: !; J. Chrtek jun. 2009-11-25: !  
lokalita: Flora moravica: Tišnov: Inter agros in gramineis supra vicum Šerkovice, ca 280 m  
nejbližší obec: Šerkovice, okres Brno-venkov  
souřadnice: 49°23'14.00"N, 16°25'48.00"E  
nadmořská výška: 280 m  
fytochorion: 68. Moravské podhůří Vysočiny  
datum: 1965-06-24  
náleze: A. Hrabětová  
herbář: BRNU  
projekt: Excerpt Atlas  
poznámka: BRNU 423331; distr. phytogeogr. 68 Moravské podhůří Vysočiny;  
ID: 10040301

**6665a**

původní jméno: orig.: *Bromus racemosus*; J. Chrtek jun. 2010-02: *Bromus commutatus*;  
lokalita: Flora moravica: Tišnov, na poli u Skaličky (strniště)  
nejbližší obec: Skalička, okres Brno-venkov  
souřadnice: 49°21'29.00"N, 16°30'53.00"E  
fytochorion: 68. Moravské podhůří Vysočiny  
datum: 1927-10  
náleze: J. Šmarda  
herbář: PR  
projekt: Excerpt Atlas  
poznámka: PR 110122;  
ID: 13561690

**6666c**

původní jméno: orig.: *Bromus secalinus*; Anonymous: *Bromus commutatus*; V. Pluhař 1993-01-06: !; J. Danihelka & K. Marvanová 2009-03-31: !; J. Chrtek jun. 2009-11-25: !  
lokalita: Brno: Josefské údolí inter Adamov et Křtiny  
nejbližší obec: Olomučany, okres Blansko  
souřadnice: 49°18'35.00"N, 16°40'23.00"E  
fytochorion: 68. Moravské podhůří Vysočiny  
datum: 1928-06-07  
náleze: J. Podpěra  
herbář: BRNU  
projekt: Excerpt Atlas  
poznámka: BRNU 171845; distr. phytogeogr. 68 Moravské podhůří Vysočiny;  
ID: 10040226

**6667d**

původní jméno: orig.: *Bromus commutatus*; J. Danihelka 2011-06-10: !;  
lokalita: Mähren: Straßengraben bei Ottwitz: pol. Bz. Wischau  
nejbližší obec: Vyškov-Opatovice, okres Vyškov  
souřadnice: 49°18'2.00"N, 16°57'32.00"E  
fytochorion: 21a. Hanácká pahorkatina  
datum: 1901-06-09  
náleze: F. B. Teuber  
herbář: BRNM  
projekt: Excerpt Atlas  
poznámka: BRNM 14824; herb. Teuber;  
ID: 13561835

**6669b**

původní jméno: orig.: *Bromus mollis* f. *asperula*; J. Danihelka & K. Marvanová 2009-10-23: *Bromus commutatus*  
lokalita: Na lukách u Kojetína - Tovačova  
nejbližší obec: Kojetín, okres Přerov  
souřadnice: 49°22'53.00"N, 17°18'51.00"E  
fytochorion: 21b. Hornomoravský úval  
datum: 1910-06  
náleze: J. Podpěra  
herbář: BRNU  
projekt: Excerpt Atlas  
poznámka: BRNU 41950; distr. phytogeogr. 21b Hornomoravský úval;  
ID: 10040289

**6670a**

původní jméno: orig.: *Bromus racemosus*; V. Pluhař 1993-02-02: *Bromus commutatus*; J. Danihelka & K. Marvanová 2009-03-31: !; J. Chrtek jun. 2009-11-24: !  
lokalita: Flora moravica: Hornomoravský úval, Chropyně, rumiště 100 m od železničního nádraží  
nejbližší obec: Chropyně, okres Kroměříž  
souřadnice: 49°22'10.00"N, 17°21'35.00"E  
fytochorion: 21b. Hornomoravský úval  
datum: 1981-06-21  
náleze: J. Dolníčková  
herbář: BRNU  
projekt: Excerpt Atlas  
poznámka: BRNU 507384; distr. phytogeogr. 21b Hornomoravský úval;  
ID: 10040304

**6673b**

původní jméno: orig.: *Bromus commutatus*; V. Pluhař 1993-01-07: !; J. Danihelka & K. Marvanová 2009-03-31: !  
lokalita: Vsetín: in campis sterilibus ad Lásky  
nejbližší obec: Vsetín, okres Vsetín  
souřadnice: 49°21'4.00"N, 17°58'28.00"E  
fytochorion: 80a. Vsetínská kotlina  
datum: 1883-06-18  
náleze: J. Bubela  
herbář: BRNU  
projekt: Excerpt Atlas  
poznámka: BRNU 198309; distr. phytogeogr. 80a Vsetínská kotlina;  
ID: 10040240

původní jméno: orig.: *Bromus commutatus*; J. Chrtek jun. 2009: !;  
lokalita: Vsetín: in campis sterilibus ad Lásky  
nejbližší obec: Vsetín, okres Vsetín  
souřadnice: 49°20'59.00"N, 17°58'20.00"E  
fytochorion: 80a. Vsetínská kotlina  
datum: 1883-06-18  
náleze: J. Bubela  
herbář: PR  
projekt: Excerpt Atlas  
poznámka: herb. A. Weidmann;  
ID: 13561478

původní jméno: orig.: *Bromus commutatus*; J. Danihelka 2011-10-29: !;  
lokalita: Vsetín (Morava): na polích ladem ležících u "Lásků"  
nejbližší obec: Vsetín, okres Vsetín  
souřadnice: 49°20'59.00"N, 17°58'20.00"E  
fytochorion: 80a. Vsetínská kotlina  
datum: 1883-06-18  
náleze: J. Bubela  
herbář: OP  
projekt: Excerpt Atlas  
poznámka: OP 5576;  
ID: 13561880

původní jméno: orig.: *Bromus commutatus*; J. Chrtek jun. 2008-11: !;  
lokalita: Vsetín, in agris ad Lásky  
nejbližší obec: Vsetín, okres Vsetín  
souřadnice: 49°20'59.00"N, 17°58'20.00"E  
fytochorion: 80a. Vsetínská kotlina  
datum: 1882-11-10  
náleze: J. Bubela  
herbář: BRNM  
projekt: Excerpt Atlas  
ID: 13561632

původní jméno: orig.: *Bromus commutatus*; J. Chrtek jun. 2011: !;  
lokalita: Vsetín: na Ohýřově  
nejbližší obec: Vsetín, okres Vsetín  
souřadnice: 49°21'26.00"N, 17°58'47.00"E  
fytochorion: 80a. Vsetínská kotlina  
datum: 1882-06-10  
náleze: J. Bubela  
herbář: PRC  
projekt: Excerpt Atlas  
ID: 13561737

#### 6673d

původní jméno: orig.: *Bromus*; Uechtritz: *Bromus mollis macrostachys*; J. Chrtek jun. & J. Danihelka 2010-12-14: *Bromus commutatus*;  
lokalita: Wsetin, Strassengraben  
nejbližší obec: Vsetín, okres Vsetín  
souřadnice: 49°20'31.00"N, 17°59'39.00"E  
fytochorion: 80a. Vsetínská kotlina  
datum: s. d.  
náleze: s. coll.  
herbář: PRC  
projekt: Excerpt Atlas  
poznámka: viz příložený lístek s komentářem R. Uechtritze;  
ID: 13561656

původní jméno: orig.: *Bromus commutatus*; J. Chrtek jun. 2011: !;  
lokalita: Wsetin. Strassengraben  
nejbližší obec: Vsetín, okres Vsetín  
souřadnice: 49°20'31.00"N, 17°59'39.00"E  
fytochorion: 80a. Vsetínská kotlina  
datum: s. d.  
náleze: s. coll.  
herbář: PRC  
projekt: Excerpt Atlas  
ID: 13561713

#### 6674c

původní jméno: orig.: *Bromus mollis*; J. Danihelka & K. Marvanová 2009-10-23: *Bromus commutatus*  
lokalita: Moravia or. distr. Vsetín: Hovězí pole u Bečvy u splavu  
nejbližší obec: Hovězí, okres Vsetín  
souřadnice: 49°18'23.00"N, 18°3'49.00"E  
fytochorion: 80a. Vsetínská kotlina  
datum: 1929-06-24  
náleze: G. Říčan  
herbář: BRNU  
projekt: Excerpt Atlas  
poznámka: BRNU 294474; distr. phytogeogr. 80a Vsetínská kotlina;  
ID: 10040255

původní jméno: orig.: *Bromus mollis*; J. Danihelka 2011-07: *Bromus commutatus*;  
lokalita: Moravské Karpaty. Okres Vsetín. Hovězí, na louce u Bečvy  
nejbližší obec: Hovězí, okres Vsetín  
souřadnice: 49°18'26.00"N, 18°3'41.00"E  
fytochorion: 80a. Vsetínská kotlina  
datum: s. d.  
náleze: G. Říčan  
herbář: BRNM  
projekt: Excerpt Atlas  
poznámka: BRNM 14846;  
ID: 13561754



původní jméno: orig.: *Bromus mollis*; J. Danihelka 2021: *Bromus commutatus*;  
lokalita: Moravské Karpaty. Hovězí, na louce u Bečvy  
nejbližší obec: Hovězí, okres Vsetín  
souřadnice: 49°18'26.00"N, 18°3'41.00"E, ± 500m  
fytochorion: 80a. Vsetínská kotlina  
datum: s. d.  
náleze: Gustav Říčan  
herbář: GM  
projekt: Excerpt Atlas  
ID: 14098042

#### 6674d

původní jméno: orig.: *Bromus secalinus*; J. Danihelka & K. Marvanová 2009-12-21: *Bromus commutatus*  
lokalita: Hovězí, Huslenky na poli  
nejbližší obec: Huslenky, okres Vsetín  
souřadnice: 49°18'2.00"N, 18°5'47.00"E  
fytochorion: 80a. Vsetínská kotlina  
datum: 1933-07-08  
náleze: G. Říčan  
herbář: BRNU  
projekt: Excerpt Atlas  
poznámka: BRNU 294472; distr. phytogeogr. 80a Vsetínská kotlina;  
ID: 10040254

původní jméno: orig.: *Bromus mollis*; J. Danihelka 2021: *Bromus commutatus*;  
lokalita: Halenkov u Bečvy  
nejbližší obec: Halenkov, okres Vsetín  
souřadnice: 49°19'22.78"N, 18°8'55.03"E, ± 1000m  
fytochorion: 82. Javorníky  
datum: 1928-06-20  
náleze: Gustav Říčan  
herbář: GM  
projekt: Excerpt Atlas  
poznámka: směsný sběr *B. horedeaceus* a *B. commutatus*;  
ID: 14098047

#### 6749b

původní jméno: orig.: *Bromus secalinus* subsp. *vulgaris*; J. Chrtek jun. 2009-12: *Bromus commutatus*;  
lokalita: Bohemia: merid.-occid., distr. Č. Budějovice, trib. Strakonice: agris in declivi supra ripam orient. piscinae Hořejší rybník,  
merid.-occid. a pago Domanice: solo calcareo, disperse  
nejbližší obec: Domanice, okres Strakonice  
souřadnice: 49°17'40.00"N, 13°54'54.00"E  
nadmořská výška: 415-440 m  
fytochorion: 37f. Strakonické vápence  
datum: 1948-07-20  
náleze: J. Moravec  
herbář: PR  
projekt: Excerpt Atlas  
poznámka: PR 276696;  
ID: 13561530

#### 6750b

původní jméno: orig.: *Bromus secalinus*; J. Danihelka 2018: *Bromus commutatus*;  
lokalita: Bohemia, distr. Písek. Písek: koryto Mehelnického potoka mezi kruhovým objezdem a Šarlatským rybníkem, ca 150 m  
severovýchodně od železniční stanice Písek; vysokobylinná vegetace s převahou mokřadních druhů; 367 m s. m. Zem. souř.: 491752  
N & 140840 E  
nejbližší obec: Písek, okres Písek  
souřadnice: 49°17'52.00"N, 14°8'40.00"E  
nadmořská výška: 367 m  
fytochorion: 38. Budějovická pánev  
datum: 2018-06-19  
náleze: Kateřina Šumberová  
herbář: BRNU  
projekt: Excerpt Atlas  
poznámka: 2 sheets (see BRNU 662068-a); distr. phytogeogr. 38 Budějovická pánev; Q 6750b;  
ID: 14007658

### 6751c

původní jméno: orig.: *Bromus japonicus*; J. Danihelka 2016: *Bromus commutatus*;  
lokalita: Distr. Písek. In parte occident. statione viae ferratae Protivín. Sparse  
nejbližší obec: Protivín, okres Písek  
souřadnice: 49°12'54.10"N, 14°12'17.20"E  
nadmořská výška: 385 m  
fytochorion: 38. Budějovická pánev  
datum: 2016-06-13  
nálezcce: Radim Paulič  
herbář: herb. R. Paulič  
projekt: Excerpt Atlas  
ID: 13209990

původní jméno: orig.: *Bromus commutatus*; J. Danihelka 2022: *Bromus commutatus* & *B. japonicus*;  
lokalita: Distr. Písek. In parte occident. statione viae ferreae Protivín. Rare  
nejbližší obec: Protivín, okres Písek  
souřadnice: 49°12'54.10"N, 14°12'17.20"E, ± 20m  
nadmořská výška: 383 m  
fytochorion: 38. Budějovická pánev  
datum: 2021-06-19  
nálezcce: Radim Paulič; Kateřina Vejvodová; František Zima  
herbář: herb. R. Paulič  
projekt: Excerpt Atlas  
ID: 14146684

### 6760b

původní jméno: orig.: *Bromus patulus*; J. Danihelka & J. Chrtěk jun. 2014-04-28: *Bromus commutatus*;  
lokalita: Nová Ves [u Třebíče]  
nejbližší obec: Nová Ves, okres Třebíč  
souřadnice: 49°15'0.13"N, 15°48'6.17"E, ± 1200m  
fytochorion: 68. Moravské podhůří Vysočiny  
datum: 1933-07-07  
nálezcce: L. Veselský  
herbář: ZMT  
projekt: Excerpt Atlas  
ID: 13604443

### 6761c

původní jméno: orig.: *Bromus commutatus*; J. Danihelka 2011-06-10: !;  
lokalita: Týn [u Třebíče]  
nejbližší obec: Třebíč-Týn, okres Třebíč  
souřadnice: 49°13'33.00"N, 15°52'23.00"E  
fytochorion: 68. Moravské podhůří Vysočiny  
datum: 1906-06-12  
nálezcce: s. coll.  
herbář: BRNM  
projekt: Excerpt Atlas  
poznámka: BRNM 05918/32; prověřit, kdo sbíral;  
ID: 13561830

původní jméno: orig.: *Bromus*; J. Dvořák 1969-03-27: *Bromus secalinus* subsp. *secalinus*; J. Danihelka & J. Chrtěk jun. 2014-04-30:  
*Bromus commutatus*;  
lokalita: Třebíč (Podklášteří) - v zahradě  
nejbližší obec: Třebíč-Podklášteří, okres Třebíč  
souřadnice: 49°13'14.27"N, 15°52'17.36"E, ± 800m  
fytochorion: 68. Moravské podhůří Vysočiny  
datum: 1954-08-07  
nálezcce: F. Jičínský  
herbář: ZMT  
projekt: Excerpt Atlas  
ID: 13604444

původní jméno: orig.: *Bromus commutatus*; J. Dvořák 1969-03-26: *Bromus secalinus* subsp. *secalinus*; J. Danihelka & J. Chrtek jun. 2014-04-30: *Bromus commutatus*;  
lokality: Třebíč-Týn: okraj pole mezi zahradními parcelami západně obce  
nejbližší obec: Třebíč-Týn, okres Třebíč  
souřadnice: 49°13'36.35"N, 15°52'1.27"E, ± 1000m  
fytochorion: 68. Moravské podhůří Vysočiny  
datum: 1954-08-12  
náleze: F. Jičínský  
herbář: ZMT  
projekt: Excerpt Atlas  
ID: 13604448

původní jméno: orig.: *Bromus pratensis*; J. Dvořák 1969-03-26: *Bromus secalinus* subsp. *multiflorus*; J. Danihelka & J. Chrtek jun. 2014-04-30: *Bromus commutatus*;  
lokality: Třebíč-Týn: při pokraji pole mezi p...ami [nečit.] mezi Týnským rybníkem a Týnem  
nejbližší obec: Třebíč-Týn, okres Třebíč  
souřadnice: 49°13'40.15"N, 15°52'11.20"E, ± 300m  
fytochorion: 68. Moravské podhůří Vysočiny  
datum: 1954-07-17  
náleze: F. Jičínský  
herbář: ZMT  
projekt: Excerpt Atlas  
ID: 13604449

původní jméno: orig.: *Bromus cf. japonicus*; J. Danihelka & J. Chrtek jun. 2014-04-28: *Bromus commutatus*;  
lokality: Třebíč (Podklášteří): v zahradě domu čís. 330  
nejbližší obec: Třebíč-Podklášteří, okres Třebíč  
souřadnice: 49°13'14.27"N, 15°52'17.36"E, ± 800m  
fytochorion: 68. Moravské podhůří Vysočiny  
datum: 1953-06-21  
náleze: F. Jičínský  
herbář: ZMT  
projekt: Excerpt Atlas  
ID: 13604488

původní jméno: orig.: *Bromus secalinus* f. *elongatus* & *lasiophyllus*; J. Danihelka & J. Chrtek jun. 2014-04-30: *Bromus commutatus*;  
lokality: Třebíč-Týn: při polní cestě na Grünbergově kopci [trať Chudoba (V chudobě) asi 3 km SV od kostela sv. Martina v Třebíči]  
nejbližší obec: Třebíč-Týn, okres Třebíč  
souřadnice: 49°14'19.08"N, 15°52'40.20"E, ± 1000m  
fytochorion: 68. Moravské podhůří Vysočiny  
datum: 1952-06-28  
náleze: F. Jičínský  
herbář: ZMT  
projekt: Excerpt Atlas  
ID: 13604446

#### 6765a

původní jméno: orig.: *Bromus arvensis*; [J. Podpěra]: *Bromus commutatus*; J. Podpěra: *Bromus commutatus* f. *violaceus*; V. Pluhař 1993-01-06: *Bromus commutatus*; J. Danihelka & K. Marvanová 2009-03-31: !; J. Chrtek jun. 2009-11-25: !;  
lokality: Evanovice [= Brno-Ivanovice]: Meze mezi roli  
nejbližší obec: Brno-Ivanovice, okres Brno-město  
souřadnice: 49°15'42.00"N, 16°33'51.00"E  
fytochorion: 68. Moravské podhůří Vysočiny  
datum: 1916-07-03  
náleze: V. Filkuka  
herbář: BRNU  
projekt: Excerpt Atlas  
poznámka: BRNU 620905; distr. phytogeogr. 68 Moravské podhůří Vysočiny;  
ID: 10040344

#### 6765b

původní jméno: orig.: *Bromus mollis*; J. Danihelka 2011-07: *Bromus commutatus*;  
lokalita: Flora moravica. Brno-Řečkovice: písčité násep tratě u nádraží  
nejbližší obec: Brno-Řečkovice, okres Brno-město  
souřadnice: 49°15'6.00"N, 16°35'26.00"E  
nadmořská výška: 260 m  
fytochorion: 16. Znojensko-brněnská pahorkatina  
datum: 1953-06-04  
náleze: J. Dvořák  
herbář: BRNM  
projekt: Excerpt Atlas  
poznámka: BRNM 0464960; herb. J. Dvořák;  
ID: 13561845

#### 6765c

původní jméno: K. Fajmon: *Bromus commutatus*;  
lokalita: Moravia, Brno, distr. Brno-město, Brno-Řečkovice a Mokrá Hora: asi 775 m zjz. od kostela na Palackého náměstí; pusté  
vysychavé místo se substrátem s příměsí skeletu v nevyužitém prostoru mezi nově postavenými obytnými bloky, roztroušeně spolu  
s *B. japonic*  
nejbližší obec: Brno-Řečkovice, okres Brno-město  
souřadnice: 49°14'52.79"N, 16°34'21.08"E  
nadmořská výška: 296 m  
fytochorion: 16. Znojensko-brněnská pahorkatina  
datum: 2007-05-31  
náleze: K. Fajmon  
herbář: BRNU  
projekt: Excerpt Atlas  
poznámka: BRNU 594375; desítky trsů; distr. phytogeogr. 16 Znojensko-brněnská pahorkatina; pole síf. mapování 6765-32;  
ID: 10040325

původní jméno: E. Nekulová: *Bromus tectorum*; V. Řehořek 2007-01-11: *Bromus commutatus*;  
lokalita: Flora moravica. Mez - u cesty kolem Staré dálnice (komunikace Brno - Veselka). S. m. 300 m  
nejbližší obec: Brno, okres Brno-město  
souřadnice: 49°11'59.00"N, 16°30'56.00"E  
nadmořská výška: 300 m  
fytochorion: 16. Znojensko-brněnská pahorkatina  
datum: 1999-06-15  
náleze: E. Nekulová  
herbář: BRNU  
projekt: Excerpt Atlas  
poznámka: BRNU 584733; distr. phytogeogr. 16 Znojensko-brněnská pahorkatina;  
ID: 10040315

původní jméno: orig.: *Bromus secalinus*; J. Dvořák 1969-03-07: *Bromus secalinus* subsp. *secalinus*; J. Danihelka & J. Chrtek jun.  
2014-04-30: *Bromus commutatus*;  
lokalita: Brno-Bystrc: při silnici nad Svratkou pod Mniší horou [kóta 333,4 m]  
nejbližší obec: Brno-Bystrc, okres Brno-město  
souřadnice: 49°13'53.18"N, 16°31'52.35"E, ± 500m  
fytochorion: 16. Znojensko-brněnská pahorkatina  
datum: 1950-06-16  
náleze: F. Jičínský  
herbář: ZMT  
projekt: Excerpt Atlas  
ID: 13604445

původní jméno: orig.: *Bromus japonicus* & *B. secalinus*; J. Danihelka & J. Chrtek jun. 2014-04-30: *Bromus commutatus*;  
lokalita: Na vojtěškovém poli u Bystrce, pod Kníničskou přehradou  
nejbližší obec: Brno-Bystrc, okres Brno-město  
souřadnice: 49°13'41.47"N, 16°31'1.06"E, ± 1000m  
fytochorion: 16. Znojensko-brněnská pahorkatina  
datum: 1948-06-18  
náleze: F. Jičínský  
herbář: ZMT  
projekt: Excerpt Atlas  
poznámka: JD: osiny deformované podobně jako u *Bromus secalinus*;  
ID: 13604447

původní jméno: orig.: *Bromus japonicus*; J. Danihelka & J. Chrtek jun. 2014-04-28: *Bromus commutatus*;  
lokalita: Na vojtěškovém poli u Bystrce pod Kníničskou přehradou  
nejbližší obec: Brno-Bystrc, okres Brno-město  
souřadnice: 49°13'41.47"N, 16°31'1.06"E, ± 1000m  
fytochorion: 16. Znojemsko-brněnská pahorkatina  
datum: 1948-06-18  
náleze: F. Jičínský  
herbář: ZMT  
projekt: Excerpt Atlas  
ID: 13604494

#### 6765d

původní jméno: orig.: *Bromus commutatus*; V. Pluhař 1993-01-20: !; J. Danihelka & K. Marvanová 2009-03-31: !; J. Chrtek jun. 2009-11-24: !  
lokalita: Flora moravica: Brno, Brno-Lesná, kolem chodníku a kolejí tramvají č. 9 a 15 pod samoobsluhou Lesanka  
nejbližší obec: Brno-Lesná, okres Brno-město  
souřadnice: 49°13'25.00"N, 16°37'23.00"E  
fytochorion: 16. Znojemsko-brněnská pahorkatina  
datum: 1984-07-03  
náleze: J. Unar  
herbář: BRNU  
projekt: Excerpt Atlas  
poznámka: BRNU 511637; distr. phytogeogr. 16 Znojemsko-brněnská pahorkatina;  
ID: 10040305

původní jméno: orig.: *Bromus racemosus*; V. Pluhař 1993-02-05: *Bromus commutatus*; J. Danihelka & K. Marvanová 2009-03-31: !; J. Chrtek jun. 2009-11-24: !  
lokalita: Brno: na rumišti u Královopolských strojírén v Brně  
nejbližší obec: Brno, okres Brno-město  
souřadnice: 49°13'27.00"N, 16°36'34.00"E  
fytochorion: 16. Znojemsko-brněnská pahorkatina  
datum: 1957-06-19  
náleze: M. Smejkal  
herbář: BRNU  
projekt: Excerpt Atlas  
poznámka: BRNU 390565; distr. phytogeogr. 16 Znojemsko-brněnská pahorkatina;  
ID: 10040280

původní jméno: orig.: *Bromus commutatus*; V. Pluhař 1993-01-20: !; J. Danihelka & K. Marvanová 2009-03-31: !; J. Chrtek jun. 2009-11-24: !  
lokalita: Flora moravica: Brno: in ruderatis ad facult. jurist. (via Veveři)  
nejbližší obec: Brno, okres Brno-město  
souřadnice: 49°12'27.00"N, 16°35'34.00"E  
fytochorion: 16. Znojemsko-brněnská pahorkatina  
datum: 1935-06-21  
náleze: V. Krist  
herbář: BRNU  
projekt: Excerpt Atlas  
poznámka: BRNU 310275; distr. phytogeogr. 16 Znojemsko-brněnská pahorkatina;  
ID: 10040259

původní jméno: orig.: *Bromus commutatus*; V. Pluhař 1993-01-06: !; J. Danihelka & K. Marvanová 2009-03-31: !; J. Chrtek jun. 2009-11-25: !  
lokalita: Moravia centralis: in ruderatis ad urbem Brno  
nejbližší obec: Brno, okres Brno-město  
souřadnice: 49°12'28.00"N, 16°35'34.00"E  
fytochorion: 16. Znojemsko-brněnská pahorkatina  
datum: 1925-06-09  
náleze: J. Podpěra  
herbář: BRNU  
projekt: Excerpt Atlas  
poznámka: BRNU 128255; distr. phytogeogr. 16 Znojemsko-brněnská pahorkatina; Fl. Exs. Reipubl. Bohem. Slov. no 187. *Bromus commutatus*;  
ID: 10040218

původní jméno: orig.: *Bromus commutatus*; J. Chrtek jun. & J. Danihelka 2011-04-01: !;  
lokalita: Moravia centralis: Brno, in ruderatis  
nejbližší obec: Brno, okres Brno-město  
souřadnice: 49°12'32.00"N, 16°35'29.00"E  
nadmořská výška: 250 m  
fytochorion: 16. Znojemsko-brněnská pahorkatina  
datum: 1935-06-21  
náleze: V. Krist; A. Dvořák  
herbář: HR  
projekt: Excerpt Atlas  
poznámka: Fl. Exs. Reipubl. Bohem. Slov. no 1191. *Bromus commutatus*; *Bromus hordeaceus admixtus*;  
ID: 13561806

původní jméno: orig.: *Bromus commutatus*; J. Chrtek jun. 2008-11: !;  
lokalita: Mähren: wüste steinige Plätze, Obřan bei Brünn  
nejbližší obec: Brno-Obřany, okres Brno-město  
souřadnice: 49°13'56.00"N, 16°38'58.00"E  
fytochorion: 16. Znojemsko-brněnská pahorkatina  
datum: 1934-06-22  
náleze: F. B. Teuber  
herbář: BRNM  
projekt: Excerpt Atlas  
ID: 13561628

původní jméno: orig.: *Bromus commutatus*; Anonymus: !; J. Chtek jun. 2008-11: !;  
lokalita: Moravia centralis: in ruderatis prope urbem Brno  
nejbližší obec: Brno, okres Brno-město  
souřadnice: 49°12'32.00"N, 16°35'29.00"E  
nadmořská výška: 220 m  
fytochorion: 16. Znojemsko-brněnská pahorkatina  
datum: 1925-06-09  
náleze: J. Podpěra  
herbář: BRNM  
projekt: Excerpt Atlas  
poznámka: Fl. Exs. Reipubl. Bohem. Slov. no 187. *Bromus commutatus*;  
ID: 13561510

původní jméno: orig.: *Bromus commutatus*; J. Chrtek jun. 2009: !;  
lokalita: Moravia centralis: in ruderatis prope urbem Brno  
nejbližší obec: Brno, okres Brno-město  
souřadnice: 49°12'32.00"N, 16°35'29.00"E  
nadmořská výška: 220 m  
fytochorion: 16. Znojemsko-brněnská pahorkatina  
datum: 1925-06-09  
náleze: J. Podpěra  
herbář: PR  
projekt: Excerpt Atlas  
poznámka: Fl. Exs. Reipubl. Bohem. Slov. no 187. *Bromus commutatus*;  
ID: 13561511

původní jméno: orig.: *Bromus commutatus*; J. Chrtek jun. & J. Danihelka 2010-12-13: !;  
lokalita: Moravia centralis: in ruderatis prope urbem Brno  
nejbližší obec: Brno, okres Brno-město  
souřadnice: 49°12'32.00"N, 16°35'29.00"E  
nadmořská výška: 220 m  
fytochorion: 16. Znojemsko-brněnská pahorkatina  
datum: 1925-06-09  
náleze: J. Podpěra  
herbář: PRC  
projekt: Excerpt Atlas  
poznámka: Fl. Exs. Reipubl. Bohem. Slov. no 187. *Bromus commutatus*;  
ID: 13561756

původní jméno: orig.: Bromus commutatus; J. Chrtek jun. & J. Danihelka 2011-04-01: !;  
lokalita: Moravia centralis: in ruderatis prope urbem Brno  
nejbližší obec: Brno, okres Brno-město  
souřadnice: 49°12'32.00"N, 16°35'29.00"E  
nadmořská výška: 220 m  
fytochorion: 16. Znojemsko-brněnská pahorkatina  
datum: 1925-06-09  
náleze: J. Podpěra  
herbář: HR  
projekt: Excerpt Atlas  
poznámka: Fl. Exs. Reipubl. Bohem. Slov. no 187. Bromus commutatus; Bromus hordeaceus admixtus;  
ID: 13561792

původní jméno: orig.: Bromus commutatus; J. Danihelka 2011-10-29: !;  
lokalita: Moravia centralis: in ruderatis ad urbem Brno  
nejbližší obec: Brno, okres Brno-město  
souřadnice: 49°12'32.00"N, 16°35'29.00"E  
nadmořská výška: 220 m  
fytochorion: 16. Znojemsko-brněnská pahorkatina  
datum: 1925-06-09  
náleze: J. Podpěra  
herbář: OP  
projekt: Excerpt Atlas  
poznámka: OP 14081; Fl. Exs. Reipubl. Bohem. Slov. no 187. Bromus commutatus;  
ID: 13561881

původní jméno: orig.: Bromus commutatus; J. Chrtek jun. & J. Danihelka 2012-10-11: !;  
lokalita: Moravia centralis: in ruderatis ad urbem Brno  
nejbližší obec: Brno, okres Brno-město  
souřadnice: 49°12'32.00"N, 16°35'29.00"E  
nadmořská výška: 220 m  
fytochorion: 16. Znojemsko-brněnská pahorkatina  
datum: 1925-06-09  
náleze: J. Podpěra  
herbář: OLM  
projekt: Excerpt Atlas  
poznámka: OLM 6652; Fl. Exs. Reipubl. Bohem. Slov. no 187. Bromus commutatus;  
ID: 13561918

původní jméno: orig.: Bromus commutatus; J. Danihelka 2013-07-09: !;  
lokalita: Moravia centralis: in ruderatis ad urbem Brno  
nejbližší obec: Brno, okres Brno-město  
souřadnice: 49°12'28.00"N, 16°35'34.00"E  
nadmořská výška: 220 m  
fytochorion: 16. Znojemsko-brněnská pahorkatina  
datum: 1925-06-09  
náleze: J. Podpěra  
herbář: MZ  
projekt: Excerpt Atlas  
poznámka: MZ 2873; Fl. Exs. Reipubl. Bohem. Slov. no 187. Bromus commutatus;  
ID: 13561967

původní jméno: orig.: Bromus commutatus; J. Chrtek jun. 2008-11: !;  
lokalita: Mähren: im sandigen Robinia-Wäldchen an der Straße vom Hadiberge nach Obřan bei Brünn  
nejbližší obec: Brno-Maloměřice, okres Brno-město  
souřadnice: 49°13'26.00"N, 16°39'25.00"E  
fytochorion: 20b. Hustopečská pahorkatina  
datum: 1907-06-20  
náleze: F. B. Teuber  
herbář: BRNM  
projekt: Excerpt Atlas  
ID: 13561629

původní jméno: orig.: *Bromus commutatus*; J. Chrtek jun. 2008-11: !;  
lokalita: Mähren: Eisenbahndamm vor Karthaus bei Brünn  
nejbližší obec: Brno-Královo Pole, okres Brno-město  
souřadnice: 49°13'41.00"N, 16°35'58.00"E  
fytochorion: 16. Znojensko-brněnská pahorkatina  
datum: 1900-06-08  
náleze: F. B. Teuber  
herbář: BRNM  
projekt: Excerpt Atlas  
ID: 13561620

původní jméno: orig.: *Bromus commutatus*; J. Chrtek jun. 2008-11: !;  
lokalita: Mähren: Ackerränder des Schimitzer Berges b. Brünn  
nejbližší obec: Brno-Židenice, okres Brno-město  
souřadnice: 49°12'6.00"N, 16°39'11.00"E  
fytochorion: 20b. Hustopečská pahorkatina  
datum: 1899-06-22  
náleze: F. B. Teuber  
herbář: BRNM  
projekt: Excerpt Atlas  
ID: 13561630

#### **6766a**

původní jméno: orig.: *Bromus squarrosus* var. *puberulus*; J. Danihelka 2011: *Bromus commutatus*;  
lokalita: Mähren: Ochos bei Brünn  
nejbližší obec: Ochoz u Brna, okres Brno-venkov  
souřadnice: 49°15'18.00"N, 16°44'7.00"E  
fytochorion: 68. Moravské podhůří Vysočiny  
datum: s. d.  
náleze: F. B. Teuber  
herbář: BRNM  
projekt: Excerpt Atlas  
poznámka: BRNM 01911/30;  
ID: 13561842

#### **6766c**

původní jméno: orig.: *Bromus secalinus* subsp. *billotii*; J. Danihelka 2011: *Bromus commutatus*;  
lokalita: Mähren: Felder des Hadibergs bei Brünn  
nejbližší obec: Brno-Maloměřice, okres Brno-město  
souřadnice: 49°13'14.00"N, 16°40'5.00"E  
fytochorion: 20b. Hustopečská pahorkatina  
datum: 1901-06-20  
náleze: F. B. Teuber  
herbář: BRNM  
projekt: Excerpt Atlas  
poznámka: BRNM 14802;  
ID: 13561816

#### **6767b**

původní jméno: orig.: *Bromus commutatus*; J. Chrtek jun. 2008-11: !;  
lokalita: U Vyškova na polích  
nejbližší obec: Vyškov, okres Vyškov  
souřadnice: 49°16'40.00"N, 16°59'48.00"E  
fytochorion: 21a. Hanácká pahorkatina  
datum: 1921-05  
náleze: V. Skřivánek  
herbář: BRNM  
projekt: Excerpt Atlas  
ID: 13561617



původní jméno: orig.: *Bromus hordeaceus* var. *leptostachys*; J. Danihelka 2011-07: *Bromus commutatus*;  
lokalita: Flora moravica. Ve Vyškově, na ulici  
nejbližší obec: Vyškov, okres Vyškov  
souřadnice: 49°16'40.00"N, 16°59'48.00"E  
fytochorion: 21a. Hanácká pahorkatina  
datum: 1918-06  
náleze: V. Skřivánek jun.  
herbář: BRNM  
projekt: Excerpt Atlas  
poznámka: BRNM 0521749;  
ID: 13561849

původní jméno: orig.: *Bromus commutatus*; J. Chrtek jun. 2008-11: !;  
lokalita: U Vyškova  
nejbližší obec: Vyškov, okres Vyškov  
souřadnice: 49°16'40.00"N, 16°59'48.00"E  
fytochorion: 21a. Hanácká pahorkatina  
datum: 1917-05  
náleze: V. Skřivánek  
herbář: BRNM  
projekt: Excerpt Atlas  
ID: 13561509

### 6767c

původní jméno: orig.: *Bromus mollis* subsp. *fallax*; J. Danihelka & K. Marvanová 2009-10-23: *Bromus commutatus*  
lokalita: Flora von Mähren. Wischau. Kleefeld b. Gundrun [= Komořany]  
nejbližší obec: Komořany, okres Vyškov  
souřadnice: 49°12'54.00"N, 16°54'15.00"E  
fytochorion: 20b. Hustopečská pahorkatina  
datum: 1930-07  
náleze: H. Laus  
herbář: BRNU  
projekt: Excerpt Atlas  
poznámka: BRNU 217279; distr. phytogeogr. 20b Hustopečská pahorkatina;  
ID: 10040241

původní jméno: orig.: *Bromus racemosus*;  
lokalita: Vyškov: vlhké loučky a příkopy u obce Komořan  
nejbližší obec: Komořany, okres Vyškov  
souřadnice: 49°12'54.00"N, 16°54'22.00"E  
fytochorion: 20b. Hustopečská pahorkatina  
datum: 1953-06-11  
náleze: V. Skřivánek jun.  
herbář: VYM  
projekt: Excerpt Atlas  
ID: 13561961

původní jméno: orig.: *Bromus commutatus*; J. Chrtek jun. 2009: !;  
lokalita: Moravia: Wischau: in agris pr. Gundrum  
nejbližší obec: Komořany, okres Vyškov  
souřadnice: 49°12'55.00"N, 16°54'24.00"E  
fytochorion: 20b. Hustopečská pahorkatina  
datum: 1934-06  
náleze: H. Laus  
herbář: PR  
projekt: Excerpt Atlas  
poznámka: PR 80269; Soc. Franç., Exs. Duffour no 7639. *Bromus commutatus*; herb. Ferd. Weber;  
ID: 13561473

původní jméno: orig.: Bromus commutatus; J. Chrtek jun. & J. Danihelka 2012-10-11: !;  
lokalita: Moravia: Wischau: in agris pr. Gundrum  
nejbližší obec: komořany, okres Vyškov  
souřadnice: 49°12'55.00"N, 16°54'24.00"E  
fytochorion: 20b. Hustopečská pahorkatina  
datum: 1934-06  
náleze: H. Laus  
herbář: OLM  
projekt: Excerpt Atlas  
poznámka: OLM 6627; Exs. Duffour no 7639. Bromus commutatus;  
ID: 13561912

původní jméno: orig.: Bromus commutatus; J. Danihelka 2011-10-29: !;  
lokalita: Wischau: Kleefeld b. Gundrum  
nejbližší obec: Komořany, okres Vyškov  
souřadnice: 49°12'55.00"N, 16°54'24.00"E  
fytochorion: 20b. Hustopečská pahorkatina  
datum: 1932-06  
náleze: H. Laus  
herbář: OP  
projekt: Excerpt Atlas  
poznámka: OP 77980;  
ID: 13561883

původní jméno: orig.: Bromus commutatus; J. Danihelka 2011-10-29: !;  
lokalita: Wischau: an der Strasse b. Gundrum  
nejbližší obec: Komořany, okres Vyškov  
souřadnice: 49°12'55.00"N, 16°54'24.00"E  
fytochorion: 20b. Hustopečská pahorkatina  
datum: 1931-06  
náleze: H. Laus  
herbář: OP  
projekt: Excerpt Atlas  
poznámka: OP 22216; lemnotibus hirsutis;  
ID: 13561887

původní jméno: orig.: Bromus mollis v. fallax; J. Chrtek jun. 2009: Bromus commutatus;  
lokalita: Wischau: Kleefeld b. Gundrum  
nejbližší obec: Komořany, okres Vyškov  
souřadnice: 49°12'55.00"N, 16°54'24.00"E  
fytochorion: 20b. Hustopečská pahorkatina  
datum: 1929-06  
náleze: H. Laus  
herbář: MP  
projekt: Excerpt Atlas  
ID: 13561858

původní jméno: orig.: Bromus commutatus; J. Danihelka & K. Marvanová 2010-02-08: !;  
lokalita: Vyškov: pole u Komořan  
nejbližší obec: Komořany, okres Vyškov  
souřadnice: 49°13'12.00"N, 16°54'2.00"E  
fytochorion: 20b. Hustopečská pahorkatina  
datum: 1929-06  
náleze: H. Laus  
herbář: OSM  
projekt: Excerpt Atlas  
poznámka: OSM 1017;  
ID: 13561954

původní jméno: orig.: *Bromus secalinus*; J. Danihelka 2011-06-05: *Bromus commutatus*;  
lokalita: Flora moravica, v žitě u Komořan  
nejbližší obec: Komořany, okres Vyškov  
souřadnice: 49°12'55.00"N, 16°54'24.00"E  
fytochorion: 20b. Hustopečská pahorkatina  
datum: 1922-06  
náleze: V. Skřivánek  
herbář: BRNM  
projekt: Excerpt Atlas  
poznámka: BRNM 0521747;  
ID: 13561814

původní jméno: orig.: *Bromus secalinus*;  
lokalita: Vyškov: v obilí u Komořan  
nejbližší obec: Komořany, okres Vyškov  
souřadnice: 49°12'54.00"N, 16°54'22.00"E  
fytochorion: 20b. Hustopečská pahorkatina  
datum: 1922-06  
náleze: V. Skřivánek jun.  
herbář: VYM  
projekt: Excerpt Atlas  
poznámka: *Bromus secalinus admixtus*;  
ID: 13561962

#### 6767d

původní jméno: orig.: *Bromus commutatus*; J. Chrtek jun. 2008-11: !;  
lokalita: U Hlubočan na poli  
nejbližší obec: Hlubočany, okres Vyškov  
souřadnice: 49°13'50.00"N, 16°59'53.00"E  
fytochorion: 20a. Bučovická pahorkatina  
datum: 1913-06-03  
náleze: V. Skřivánek  
herbář: BRNM  
projekt: Excerpt Atlas  
ID: 13561508

původní jméno: orig.: *Bromus commutatus*; J. Chrtek jun. 2008-11: !;  
lokalita: V jeteli u Hlubočan  
nejbližší obec: Hlubočany, okres Vyškov  
souřadnice: 49°13'50.00"N, 16°59'53.00"E  
fytochorion: 20a. Bučovická pahorkatina  
datum: 1913-06-03  
náleze: V. Skřivánek  
herbář: BRNM  
projekt: Excerpt Atlas  
ID: 13561618

#### 6768a

původní jméno: orig.: *Bromus*; J. Danihelka & K. Marvanová 2009-10-23: *Bromus commutatus*  
lokalita: Flora moravica. Kopaniny u Vyškova  
nejbližší obec: Vyškov, okres Vyškov  
souřadnice: 49°15'48.00"N, 17°1'49.00"E  
fytochorion: 21a. Hanácká pahorkatina  
datum: 1917  
náleze: F. Čouka  
herbář: BRNU  
projekt: Excerpt Atlas  
poznámka: BRNU 417468; distr. phytogeogr. 21a Hanácká pahorkatina;  
ID: 10040285

původní jméno: orig.: Bromus; J. Danihelka & K. Marvanová 2009-12-18: Bromus commutatus  
lokalita: Flora moravica. Vyškov: Hoštice  
nejbližší obec: Hoštice, okres Vyškov  
souřadnice: 49°17'12.00"N, 17°4'0.00"E  
fytochorion: 21a. Hanácká pahorkatina  
datum: 1912-06-22  
náleze: F. Čouka  
herbář: BRNU  
projekt: Excerpt Atlas  
poznámka: BRNU 415265; distr. phytogeogr. 21a Hanácká pahorkatina;  
ID: 10040282

původní jméno: orig.: Bromus; J. Danihelka & K. Marvanová 2009-10-23: Bromus commutatus  
lokalita: Moravia. Vyškov: Příkop vedoucí z luk nahoru k Hluboč. háji  
nejbližší obec: Vyškov, okres Vyškov  
souřadnice: 49°15'31.00"N, 17°0'11.00"E  
fytochorion: 21a. Hanácká pahorkatina  
datum: 1912-07-08  
náleze: F. Čouka  
herbář: BRNU  
projekt: Excerpt Atlas  
poznámka: BRNU 415270; distr. phytogeogr. 21a Hanácká pahorkatina;  
ID: 10040283

původní jméno: orig.: Bromus commutatus; V. Pluhař 1993-01-20: !; J. Danihelka & K. Marvanová 2009-03-31: !; J. Chrtek jun.  
2009-11-24: !  
lokalita: Moravia. Mähr. Prus [Moravské Prusy] bei Wischau [= Vyškov]  
nejbližší obec: Moravské Prusy, okres Vyškov  
souřadnice: 49°15'10.00"N, 17°3'19.00"E  
fytochorion: 21a. Hanácká pahorkatina  
datum: 1906-06  
náleze: F. Čouka  
herbář: BRNU  
projekt: Excerpt Atlas  
poznámka: BRNU 528462; distr. phytogeogr. 21a Hanácká pahorkatina;  
ID: 10040307

#### **6768c**

původní jméno: orig.: Bromus; J. Danihelka & K. Marvanová 2009-10-23: Bromus commutatus;  
lokalita: Flora moravica. Kučerov: "Hlubočná"  
nejbližší obec: Kučerov, okres Vyškov  
souřadnice: 49°13'13.00"N, 17°0'27.00"E  
fytochorion: 20a. Bučovická pahorkatina  
datum: 1917-06-07  
náleze: F. Čouka  
herbář: BRNU  
projekt: Excerpt Atlas  
poznámka: BRNU 417920; distr. phytogeogr. 20a Bučovická pahorkatina;  
ID: 10040286

původní jméno: orig.: Bromus; J. Danihelka & K. Marvanová 2009-10-29: Bromus commutatus  
lokalita: Flora moravica. "Hlubočná" u Kučerova  
nejbližší obec: Kučerov, okres Vyškov  
souřadnice: 49°13'13.00"N, 17°0'27.00"E  
fytochorion: 20a. Bučovická pahorkatina  
datum: 1917-06  
náleze: F. Čouka  
herbář: BRNU  
projekt: Excerpt Atlas  
poznámka: BRNU 417923; distr. phytogeogr. 20a Bučovická pahorkatina;  
ID: 10040287

původní jméno: orig.: *Bromus mollis*; J. Chrtek jun. & J. Danihelka 2010-12-14: *Bromus commutatus*;  
lokalita: Vyškov: na mezích u obce Vážany severně od města  
nejbližší obec: Vážany, okres Vyškov  
souřadnice: 49°14'40.00"N, 17°3'3.00"E  
nadmořská výška: 300 m  
fytochorion: 21a. Hanácká pahorkatina  
datum: 1943-08-09  
náleze: V. Skřivánek jun.  
herbář: PRC  
projekt: Excerpt Atlas  
ID: 13561680

#### 6769b

původní jméno: orig.: *Bromus japonicus* var. *porrectus* f. *pectinatus*; J. Danihelka 2011: *Bromus commutatus*;  
lokalita: Květena Moravy. Kroměřížsko: na nádraží (na seřadišti) ve Zborovicích  
nejbližší obec: Zborovice, okres Kroměříž  
souřadnice: 49°15'13.00"N, 17°16'59.00"E  
nadmořská výška: 230 m  
fytochorion: 77b. Litenčické vrchy  
datum: 1967-06-19  
náleze: H. Zavřel  
herbář: BRNM  
projekt: Excerpt Atlas  
poznámka: BRNM 0464987;  
ID: 13561789

původní jméno: orig.: *Bromus secalinus*; J. Chrtek jun. 2010-02: *Bromus commutatus*;  
lokalita: Střední Morava: na mezi nad Medlovem (Zborovice), půda hlinitá (diluvium)  
nejbližší obec: Zborovice-Medlov, okres Kroměříž  
souřadnice: 49°15'47.00"N, 17°15'57.00"E  
nadmořská výška: 260 m  
fytochorion: 77b. Litenčické vrchy  
datum: 1934-05-29  
náleze: H. Zavřel  
herbář: PR  
projekt: Excerpt Atlas  
ID: 13561568

původní jméno: orig.: *Bromus racemosus*; J. Danihelka 2011: *Bromus commutatus*;  
lokalita: Střední Morava: na mezi nad Medlovem (Zborovice), půda hlinitá, diluvium  
nejbližší obec: Medlov u Zborovic, okres Kroměříž  
souřadnice: 49°15'47.00"N, 17°15'57.00"E  
nadmořská výška: 260 m  
fytochorion: 77b. Litenčické vrchy  
datum: 1934-05-19  
náleze: H. Zavřel  
herbář: BRNM  
projekt: Excerpt Atlas  
poznámka: BRNM 14815;  
ID: 13561840

#### 6770a

původní jméno: orig.: *Bromus japonicus* f. *porrectus*; J. Danihelka 2011: *Bromus commutatus*;  
lokalita: Na železničním náspu východ. od Kroměříže, půda štěrkovitá, zříd. roztr.  
nejbližší obec: Kroměříž, okres Kroměříž  
souřadnice: 49°17'58.00"N, 17°24'41.00"E  
nadmořská výška: 200 m  
fytochorion: 21b. Hornomoravský úval  
datum: 1955-06-22  
náleze: H. Zavřel  
herbář: BRNM  
projekt: Excerpt Atlas  
poznámka: BRNM 0464981;  
ID: 13561841

původní jméno: orig.: Bromus mollis; J. Chrtek jun. & J. Danihelka 2010-12-14: Bromus commutatus;  
lokalita: Střední Morava: na břehu příkopu u Vážan (Kroměříž), půda hlinitá  
nejbližší obec: Kroměříž-Vážany, okres Kroměříž  
souřadnice: 49°16'35.00"N, 17°23'9.00"E  
nadmořská výška: 190 m  
fytochorion: 21a. Hanácká pahorkatina  
datum: 1932-05-29  
náleze: H. Zavřel  
herbář: PRC  
projekt: Excerpt Atlas  
ID: 13561685

původní jméno: orig.: Bromus mollis var. leptostachys; J. Danihelka 2011-07-01: Bromus commutatus;  
lokalita: Květena Kroměřížska a Zdounecka. V příkopu u Vážan, půda hlinitá (alluvium)  
nejbližší obec: Kroměříž-Vážany, okres Kroměříž  
souřadnice: 49°16'35.00"N, 17°23'9.00"E  
nadmořská výška: 200 m  
fytochorion: 21a. Hanácká pahorkatina  
datum: 1931-05-29  
náleze: H. Zavřel  
herbář: BRNM  
projekt: Excerpt Atlas  
poznámka: BRNM 0464950;  
ID: 13561844

původní jméno: orig.: Bromus mollis var. leptostachys; J. Danihelka 2011-07: Bromus commutatus;  
lokalita: Flora moravica. U Vážan (Kroměříž) Aluv. hl. náplav. Na břehu příkopu dosti hojný  
nejbližší obec: Kroměříž-Vážany, okres Kroměříž  
souřadnice: 49°16'35.00"N, 17°23'9.00"E  
nadmořská výška: 190 m  
fytochorion: 21a. Hanácká pahorkatina  
datum: 1931-05-29  
náleze: H. Zavřel  
herbář: BRNM  
projekt: Excerpt Atlas  
poznámka: BRNM 20710/36;  
ID: 13561847

#### **6770b**

původní jméno: orig.: -; J. Chrtek jun. 2009: Bromus commutatus;  
lokalita: Střední Morava: na okraji lesní cesty v lese Zámečku u Kroměříže, půda hlinitá (alluvium)  
nejbližší obec: Kroměříž-Bílany, okres Kroměříž  
souřadnice: 49°17'31.00"N, 17°25'51.00"E  
nadmořská výška: 190 m  
fytochorion: 21b. Hornomoravský úval  
datum: 1935-07-05  
náleze: H. Zavřel  
herbář: PR  
projekt: Excerpt Atlas  
ID: 13561472

původní jméno: orig.: Bromus commutatus; J. Danihelka 2011-06-10: !;  
lokalita: Květena Kroměřížska a Zdounecka. Na okraji cesty v lese Zámečku u Kroměříže, půda hlinitá (alluvium)  
nejbližší obec: Bílany, okres Kroměříž  
souřadnice: 49°17'31.00"N, 17°25'51.00"E  
nadmořská výška: 190 m  
fytochorion: 21b. Hornomoravský úval  
datum: 1935-07-05  
náleze: H. Zavřel  
herbář: BRNM  
projekt: Excerpt Atlas  
poznámka: BRNM 0468113;  
ID: 13561758

#### 6850d

původní jméno: orig.: *Bromus commutatus*; J. Dvořák: !; J. Chrtek jun. 2010: !;  
lokalita: Svinětice, zastávka  
nejbližší obec: Svinětice, okres Strakonice  
souřadnice: 49°8'17.00"N, 14°6'14.00"E  
fytochorion: 38. Budějovická pánev  
datum: 1944-06-13  
náleze: S. Hejný  
herbář: PR  
projekt: Excerpt Atlas  
ID: 13561539

#### 6854a

původní jméno: orig.: *Bromus secalinus*; J. Danihelka 2009-12-02: *Bromus commutatus*;  
lokalita: Bohemia, jižní pánev třeboňská, Veselí nad Lužnicí: rumiště za nádražím  
nejbližší obec: Veselí nad Lužnicí, okres Tábor  
souřadnice: 49°11'40.00"N, 14°42'57.00"E  
fytochorion: 39. Třeboňská pánev  
datum: 1978-06-28  
náleze: R. Kurka  
herbář: CB  
projekt: Excerpt Atlas  
poznámka: CB 58642;  
ID: 13561943

původní jméno: orig.: *Bromus secalinus*; J. Danihelka 2017: *Bromus commutatus*;  
lokalita: Bohemia merid., pánev třeboňská. Veselí n. Luž. - rumiště za nádražím  
nejbližší obec: Veselí nad Lužnicí, okres Tábor  
souřadnice: 49°11'39.24"N, 14°43'6.14"E, ± 500m  
fytochorion: 39. Třeboňská pánev  
datum: 1978-06-28  
náleze: R. Kurka  
herbář: SOB  
projekt: Excerpt Atlas  
ID: 13561999

#### 6863c

původní jméno: orig.: *Bromus commutatus*; V. Pluhař 1993-01-05: !; J. Danihelka & K. Marvanová 2009-03-31: !; J. Chrtek jun. 2009-11-25: !  
lokalita: Flora moravica. Senohraby [= Senorady]: ku Přeborovu u Mohelna  
nejbližší obec: Senorady, okres Brno-venkov  
souřadnice: 49°7'27.00"N, 16°14'19.00"E  
fytochorion: 68. Moravské podhůří Vysočiny  
datum: 1911-06-04  
náleze: J. Podpěra  
herbář: BRNU  
projekt: Excerpt Atlas  
poznámka: BRNU 41956; distr. phytogeogr. 68 Moravské podhůří Vysočiny;  
ID: 10040290

původní jméno: orig.: *Bromus japonicus*; J. Chrtek jun. 2010: *Bromus commutatus*;  
lokalita: Okres Náměšť. V obilí u Senorad  
nejbližší obec: Senorady, okres Brno-venkov  
souřadnice: 49°7'36.00"N, 16°14'29.00"E  
fytochorion: 68. Moravské podhůří Vysočiny  
datum: 1943-07-02  
náleze: F. Švestka  
herbář: BRNM  
projekt: Excerpt Atlas  
ID: 13561673

původní jméno: orig.: *Bromus japonicus*; J. Danihelka 2011-06-18: *Bromus commutatus*;  
lokality: Flora Moraviae. Okres Náměšť. V obilí u Lhánice  
nejbližší obec: Lhánice, okres Třebíč  
souřadnice: 49°6'33.00"N, 16°13'23.00"E  
fytochorion: 68. Moravské podhůří Vysočiny  
datum: 1943-07-01  
náleze: F. Švestka  
herbář: BRNM  
projekt: Excerpt Atlas  
poznámka: BRNM 00470/42;  
ID: 13561779

původní jméno: orig.: *Bromus japonicus* var. *porrectus*; J. Chrtek jun. 2010: *Bromus commutatus*;  
lokality: Flora Moraviae: Niva na okraji lesa u Senorad, okres Náměšť  
nejbližší obec: Senorady, okres Brno-venkov  
souřadnice: 49°7'36.00"N, 16°14'29.00"E  
fytochorion: 68. Moravské podhůří Vysočiny  
datum: 1942-06-06  
náleze: F. Švestka  
herbář: BRNM  
projekt: Excerpt Atlas  
ID: 13561675

původní jméno: orig.: *Bromus japonicus* var. *porrectus*; J. Danihelka 2011: *Bromus commutatus*;  
lokality: Flora Moraviae. Na pasece u Senorad, okres Náměšť, krystalické vápence  
nejbližší obec: Senorady, okres Brno-venkov  
souřadnice: 49°7'36.00"N, 16°14'29.00"E  
fytochorion: 68. Moravské podhůří Vysočiny  
datum: 1942-06-29  
náleze: F. Švestka  
herbář: BRNM  
projekt: Excerpt Atlas  
poznámka: BRNM 00296/42;  
ID: 13561781

původní jméno: orig.: *Bromus japonicus*; J. Chrtek jun. 2010: *Bromus commutatus*;  
lokality: Moravia, okr. Třebíč: Senorady, kóta 399  
nejbližší obec: Senorady, okres Brno-venkov  
souřadnice: 49°7'22.00"N, 16°14'27.00"E  
fytochorion: 68. Moravské podhůří Vysočiny  
datum: 1940-08  
náleze: Petráň  
herbář: PRC  
projekt: Excerpt Atlas  
ID: 13561679

původní jméno: orig.: *Bromus arvensis* & *B. mollis*; J. Chrtek jun. 2010: *Bromus commutatus*;  
lokality: Náměšť nad Oslavou: Na poli na Boleňských u Lhánice  
nejbližší obec: Lhánice, okres Třebíč  
souřadnice: 49°7'21.00"N, 16°13'3.00"E  
fytochorion: 68. Moravské podhůří Vysočiny  
datum: 1926-07-04  
náleze: R. Dvořák  
herbář: BRNM  
projekt: Excerpt Atlas  
ID: 13561671

původní jméno: orig.: *Bromus commutatus*; J. Chrtek jun. 2008-11: !;  
lokality: Flora morav.: Ku Přeborovu u Senohrad  
nejbližší obec: Senorady, okres Brno-venkov  
souřadnice: 49°7'36.00"N, 16°14'29.00"E  
fytochorion: 68. Moravské podhůří Vysočiny  
datum: 1911-06-04  
náleze: J. Podpěra  
herbář: BRNM  
projekt: Excerpt Atlas  
ID: 13561517



původní jméno: orig.: *Bromus japonicus*; J. Danihelka & J. Chrtek jun. 2014-04-28: *Bromus commutatus*;  
lokalita: Mohelno: při silnici k Papírně  
nejbližší obec: Mohelno, okres Třebíč  
souřadnice: 49°6'19.62"N, 16°11'1.50"E, ± 300m  
fytochorion: 16. Znojemsko-brněnská pahorkatina  
datum: 1949-06-08  
náleze: F. Jičínský  
herbář: ZMT  
projekt: Excerpt Atlas  
ID: 13604486

#### 6864a

původní jméno: orig.: *Bromus commutatus*; J. Chrtek jun. 2008-11: !;  
lokalita: Mähren: Felder bei Tetschitz bei Brünn  
nejbližší obec: Tetčice, okres Brno-venkov  
souřadnice: 49°10'10.00"N, 16°24'19.00"E  
fytochorion: 68. Moravské podhůří Vysočiny  
datum: 1899-06-21  
náleze: F. B. Teuber  
herbář: BRNM  
projekt: Excerpt Atlas  
ID: 13561621

#### 6865a

původní jméno: orig.: *Bromus commutatus*; J. Podpěra 1926-05-07: *Bromus commutatus* var. *macrostachys*; V. Pluhař 1993-01-05:  
*Bromus commutatus*; J. Danihelka & K. Marvanová 2009-03-31: !; J. Chrtek jun. 2009-11-25: !  
lokalita: Steinmühle [= Kamenný mlýn] bei Brünn. Mh. [= Mähren]  
nejbližší obec: Brno-Pisárky, okres Brno-město  
souřadnice: 49°11'56.00"N, 16°34'3.00"E  
fytochorion: 18a. Dyjsko-svratecký úval  
datum: 1915-06  
náleze: K. Rothe  
herbář: BRNU  
projekt: Excerpt Atlas  
poznámka: BRNU 12686; distr. phytogeogr. 18a Dyjsko-svratecký úval;  
ID: 10040217

původní jméno: orig.: *Bromus commutatus*; V. Pluhař 1993-01-05: !; J. Danihelka & K. Marvanová 2009-03-31: !; J. Chrtek jun.  
2009-11-25: !  
lokalita: Flora moravica. Střelice.  
nejbližší obec: Střelice, okres Brno-venkov  
souřadnice: 49°9'7.00"N, 16°30'16.00"E  
fytochorion: 16. Znojemsko-brněnská pahorkatina  
datum: 1912-06  
náleze: J. Podpěra  
herbář: BRNU  
projekt: Excerpt Atlas  
poznámka: BRNU 41959; distr. phytogeogr. 16 Znojemsko-brněnská pahorkatina;  
ID: 10040292

původní jméno: orig.: *Bromus secalinus* var. *billotii*; J. Danihelka & K. Marvanová 2009-10-15: *Bromus commutatus*; J. Chrtek jun.  
2009-11-25: !  
lokalita: Mähren: Felder beim Jägerhause [= dnes asi hotel Myslivna] im Schreibwalde [= Pisárky] bei Brünn  
nejbližší obec: Brno-Pisárky, okres Brno-město  
souřadnice: 49°11'21.00"N, 16°33'9.00"E  
fytochorion: 16. Znojemsko-brněnská pahorkatina  
datum: 1907-06  
náleze: A. Wildt  
herbář: BRNU  
projekt: Excerpt Atlas  
poznámka: BRNU 160581; distr. phytogeogr. 16 Znojemsko-brněnská pahorkatina;  
ID: 10040224

původní jméno: orig.: *Bromus commutatus*; V. Pluhař 1993-01-20: !; J. Danihelka & K. Marvanová 2009-03-31: !; J. Chrtek jun. 2009-11-25: !  
lokalita: Brunn, an der Schwarzawa [= Svratka] beim Schreibwald [= Pisárky]  
nejbližší obec: Brno-Pisárky, okres Brno-město  
souřadnice: 49°11'28.00"N, 16°34'2.00"E  
fytochorion: 18a. Dyjsko-svratecký úval  
datum: 1904-06-25  
náleze: I. Czižek  
herbář: BRNU  
projekt: Excerpt Atlas  
poznámka: BRNU 88296; distr. phytogeogr. 18a Dyjsko-svratecký úval;  
ID: 10040350

původní jméno: orig.: *Bromus arvensis*; J. Chrtek jun. 2008-11: *Bromus commutatus*;  
lokalita: Flora moravica: Znoj.-brn. pah., Troubsko u Brna, vlhký okraj silnice u příkopu s Phragmites, po levé straně silnice Troubsko - Veselka, před dálničním mostem, vz. roztr.  
nejbližší obec: Troubsko, okres Brno-venkov  
souřadnice: 49°10'29.00"N, 16°30'13.00"E  
nadmořská výška: 270 m  
fytochorion: 16. Znojensko-brněnská pahorkatina  
datum: 1989-06-12  
náleze: R. Řepka  
herbář: BRNM  
projekt: Excerpt Atlas  
poznámka: 2 sheets; morfotyp *decipiens*;  
ID: 13561627

původní jméno: orig.: *Bromus arvensis*; J. Danihelka 2011-07: *Bromus commutatus*;  
lokalita: Flora moravica. 16. Znoj.-brn. pah. Troubsko, okraj příkopu u silnice k Veselce, před podjezdem dálnice  
nejbližší obec: Troubsko, okres Brno-venkov  
souřadnice: 49°10'29.00"N, 16°30'13.00"E  
nadmořská výška: 270 m  
fytochorion: 16. Znojensko-brněnská pahorkatina  
datum: 1989-06-16  
náleze: R. Řepka  
herbář: BRNM  
projekt: Excerpt Atlas  
poznámka: BRNM 0597507;  
ID: 13561639

původní jméno: orig.: *Bromus commutatus*; J. Chrtek jun. 2008-11: !;  
lokalita: Střelice u Brna  
nejbližší obec: Střelice, okres Brno-venkov  
souřadnice: 49°9'13.00"N, 16°29'56.00"E  
fytochorion: 16. Znojensko-brněnská pahorkatina  
datum: 1912-06  
náleze: J. Podpěra  
herbář: BRNM  
projekt: Excerpt Atlas  
ID: 13561518

#### **6865b**

původní jméno: orig.: *Bromus mollis*; V. Pluhař 1992-03-12: *Bromus commutatus*; J. Danihelka & K. Marvanová 2009-03-31: !; J. Chrtek jun. 2009-11-25: !  
lokalita: Flora moravica: Brno: na rumišti u výstaviště v Brně-Pisárkách  
nejbližší obec: Brno-Pisárky, okres Brno-město  
souřadnice: 49°11'20.00"N, 16°35'9.00"E  
fytochorion: 18a. Dyjsko-svratecký úval  
datum: 1955-07-06  
náleze: M. Smejkal  
herbář: BRNU  
projekt: Excerpt Atlas  
poznámka: BRNU 378257; distr. phytogeogr. 18a Dyjsko-svratecký úval;  
ID: 10040279

původní jméno: orig.: *Bromus mollis* var. *leptostachys*; V. Pluhař 1993-03-24: *Bromus commutatus*; J. Danihelka & K. Marvanová 2009-03-31: !  
lokalita: Brünn, Mähren: Eisenbahndamm bei Czernowitz [Brno-Černovice]  
nejbližší obec: Brno-Černovice, okres Brno-město  
souřadnice: 49°10'38.00"N, 16°37'59.00"E  
fytochorion: 18a. Dyjsko-svratecký úval  
datum: 1931-06-05  
náleze: Thenius  
herbář: BRNU  
projekt: Excerpt Atlas  
poznámka: BRNU 330519; distr. phytogeogr. 18a Dyjsko-svratecký úval;  
ID: 10040266

původní jméno: orig.: *Bromus secalinus*; J. Danihelka & K. Marvanová 2009-10-15: *Bromus commutatus*  
lokalita: Czernowitz [= Černovice] bei Brünn. Mähren. An Wegrändern  
nejbližší obec: Brno-Černovice, okres Brno-město  
souřadnice: 49°10'35.00"N, 16°38'23.00"E  
fytochorion: 20b. Hustopečská pahorkatina  
datum: 1915-06-11  
náleze: Thenius  
herbář: BRNU  
projekt: Excerpt Atlas  
poznámka: BRNU 330505; distr. phytogeogr. 18a Dyjsko-svratecký úval;  
ID: 10040264

původní jméno: orig.: *Bromus mollis*; V. Pluhař 1993-03-24: *Bromus commutatus*; J. Danihelka & K. Marvanová 2009-03-31: !  
lokalita: Mähren: Paradieswäldchen bei Brünn  
nejbližší obec: Brno-Černovice, okres Brno-město  
souřadnice: 49°9'59.00"N, 16°38'37.00"E  
fytochorion: 18a. Dyjsko-svratecký úval  
datum: 1915-05-28  
náleze: Thenius  
herbář: BRNU  
projekt: Excerpt Atlas  
poznámka: BRNU 330521; distr. phytogeogr. 18a Dyjsko-svratecký úval;  
ID: 10040267

původní jméno: orig.: *Bromus secalinus*; Anonymous: *Bromus commutatus*; V. Pluhař 1993-01-06: !; J. Danihelka & K. Marvanová 2009-03-31: !; J. Chrtek jun. 2009-11-25: !  
lokalita: Schimitz [= Brno-Židenice], Mh.  
nejbližší obec: Brno-Židenice, okres Brno-město  
souřadnice: 49°11'48.00"N, 16°38'23.00"E  
fytochorion: 20b. Hustopečská pahorkatina  
datum: 1900-06  
náleze: K. Rothe  
herbář: BRNU  
projekt: Excerpt Atlas  
poznámka: BRNU 12680; distr. phytogeogr. 20b Hustopečská pahorkatina;  
ID: 10040216

původní jméno: orig.: *Bromus arvensis*; J. Chrtek jun. 2010: *Bromus commutatus*;  
lokalita: Brno-Černovice, u cesty na Z okraji lužního lesa Ráječek, J od obce, vzácně  
nejbližší obec: Brno-Černovice, okres Brno-město  
souřadnice: 49°9'54.00"N, 16°38'39.00"E  
nadmořská výška: 195 m  
fytochorion: 18a. Dyjsko-svratecký úval  
datum: 1984-06-14  
náleze: R. Řepka  
herbář: BRNM  
projekt: Excerpt Atlas  
poznámka: prověřit!  
ID: 13561669

původní jméno: orig.: *Bromus arvensis*; J. Chrtek jun. 2010: *Bromus commutatus*;  
lokalita: Flora moravica. Brno-Černovice, ul. Vinohradská, v trávníku u koneč. st. autobusu č. 47, u vchodu do dopr. staveb, hojně  
nejbližší obec: Brno-Černovice, okres Brno-město  
souřadnice: 49°10'21.00"N, 16°38'45.00"E  
nadmořská výška: 205 m  
fytochorion: 20b. Hustopečská pahorkatina  
datum: 1984-06-14  
náleze: R. Řepka  
herbář: BRNM  
projekt: Excerpt Atlas  
poznámka: 2 sheets; morfotyp *decipiens*;  
ID: 13561670

původní jméno: orig.: *Bromus secalinus*; J. Danihelka 2011: *Bromus commutatus*;  
lokalita: Rumiště u Hor. Heršpic  
nejbližší obec: Brno-Horní Heršpice, okres Brno-město  
souřadnice: 49°9'58.00"N, 16°37'3.00"E  
fytochorion: 18a. Dyjsko-svratecký úval  
datum: 1943-07-15  
náleze: J. Novotný  
herbář: BRNM  
projekt: Excerpt Atlas  
poznámka: BRNM 0464933;  
ID: 13561813

původní jméno: orig.: *Bromus mollis* var. *leptostachys*; J. Danihelka 2011-07-01: *Bromus commutatus*;  
lokalita: Brünn, Mähren. Eisenbahndamm bei Czernowitz  
nejbližší obec: Brno-Černovice, okres Brno-město  
souřadnice: 49°11'10.00"N, 16°37'50.00"E  
fytochorion: 16. Znojensko-brněnská pahorkatina  
datum: 1931-06-05  
náleze: Otto Thenius  
herbář: BRNM  
projekt: Excerpt Atlas  
poznámka: BRNM 0521780;  
ID: 13561851

původní jméno: orig.: *Bromus commutatus*; J. Danihelka 2009-11-24: !;  
lokalita: Moravia centr.: in ruderatis ad urbem Brno  
nejbližší obec: Brno, okres Brno-město  
souřadnice: 49°11'35.75"N, 16°35'52.62"E, ± 3000m  
nadmořská výška: 220 m  
fytochorion: 16. Znojensko-brněnská pahorkatina  
datum: 1925-06-09  
náleze: J. Podpěra  
herbář: WU  
projekt: Excerpt Atlas  
poznámka: Fl. Exs. Reipubl. Bohem. Slov. 187. *Bromus commutatus*;  
ID: 13561982

původní jméno: orig.: *Bromus commutatus*; J. Chrtek jun. 2008-11: !;  
lokalita: Mähren: Paradieswäldchen bei Brünn  
nejbližší obec: Brno-Černovice, okres Brno-město  
souřadnice: 49°9'56.04"N, 16°38'41.45"E, ± 300m  
fytochorion: 18a. Dyjsko-svratecký úval  
datum: 1913-07  
náleze: A. Wildt  
herbář: BRNM  
projekt: Excerpt Atlas  
ID: 13561513

původní jméno: orig.: *Bromus commutatus*; J. Chrtek jun. 2009-12: !;  
lokalita: Czernowitz b. Brünn  
nejbližší obec: Brno-Černovice, okres Brno-město  
souřadnice: 49°10'40.00"N, 16°38'4.00"E  
fytochorion: 18a. Dyjsko-svratecký úval  
datum: 1907-09-20  
náleze: I. Czižek  
herbář: PR  
projekt: Excerpt Atlas  
poznámka: herb. Gilbert Japp;  
ID: 13561532

původní jméno: orig.: *Bromus commutatus*; J. Chrtek jun. 2010-02: !;  
lokalita: Unter Luzerne bei Czernowitz nächst Brünn  
nejbližší obec: Brno-Černovice, okres Brno-město  
souřadnice: 49°10'40.00"N, 16°38'4.00"E  
fytochorion: 18a. Dyjsko-svratecký úval  
datum: 1907-09  
náleze: I. Czižek  
herbář: PR  
projekt: Excerpt Atlas  
poznámka: herb. Gilbert Japp;  
ID: 13561554

původní jméno: orig.: *Bromus commutatus*; J. Chrtek jun. 2008-11: !;  
lokalita: Mähren: buschige Grassgehänge des Spielberges in Brünn  
nejbližší obec: Brno, okres Brno-město  
souřadnice: 49°11'41.00"N, 16°35'59.00"E  
fytochorion: 16. Znojensko-brněnská pahorkatina  
datum: 1901-06-03  
náleze: F. B. Teuber  
herbář: BRNM  
projekt: Excerpt Atlas  
ID: 13561623

původní jméno: orig.: *Bromus commutatus*; J. Danihelka 2011-06-10: !;  
lokalita: Mähren: an der Zwittawa bei Brünn  
nejbližší obec: Brno, okres Brno-město  
souřadnice: 49°11'25.00"N, 16°37'16.00"E  
fytochorion: 16. Znojensko-brněnská pahorkatina  
datum: 1901-06-03  
náleze: F. B. Teuber  
herbář: BRNM  
projekt: Excerpt Atlas  
poznámka: BRNM 14821; herb. Teuber;  
ID: 13561836

původní jméno: orig.: *Bromus mollis*; J. Danihelka 2011-07-01: *Bromus commutatus*;  
lokalita: Wegränder, Wiesen, Triften. Czernowitz, Brünn  
nejbližší obec: Brno-Černovice, okres Brno-město  
souřadnice: 49°10'40.00"N, 16°38'4.00"E  
fytochorion: 18a. Dyjsko-svratecký úval  
datum: 1898-06-04  
náleze: s. coll.  
herbář: BRNM  
projekt: Excerpt Atlas  
poznámka: BRNM 14832;  
ID: 13561848

původní jméno: orig.: *Bromus commutatus*; J. Danihelka 2021: !;  
lokalita: Moravia centralis: in ruderalis ad urbem Brno, ca 220 m  
nejbližší obec: Brno, okres Brno-město  
souřadnice: 49°11'35.75"N, 16°35'52.62"E, ± 3000m  
nadmořská výška: 220 m  
fytochorion: 16. Znojemsko-brněnská pahorkatina  
datum: 1925-06-09  
náleze: Josef Podpěra  
herbář: GM  
projekt: Excerpt Atlas  
poznámka: Fl. Exs. Reipubl. Bohem. Slov. no 187. *Bromus commutatus*;  
ID: 14098060

#### 6865d

původní jméno: orig.: *Bromus arvensis*; J. Chrtek jun. 2010: *Bromus commutatus*;  
lokalita: Flora moravia: Jihomoravský úval, Brno-Chrlice, na okraji silnice k Rebešovicím, na J okraji obce, hojně  
nejbližší obec: Brno-Chrlice, okres Brno-město  
souřadnice: 49°7'29.00"N, 16°39'12.00"E  
nadmořská výška: 200 m  
fytochorion: 20b. Hustopečská pahorkatina  
datum: 1984-06-03  
náleze: R. Řepka  
herbář: BRNM  
projekt: Excerpt Atlas  
ID: 13561667

#### 6866a

původní jméno: orig.: *Bromus arvensis* var. *compactus*; J. Chrtek jun. 2010: *Bromus commutatus*;  
lokalita: Schlappanitz bei Brünn  
nejbližší obec: Šlapanice, okres Brno-venkov  
souřadnice: 49°9'49.00"N, 16°43'31.00"E  
fytochorion: 20b. Hustopečská pahorkatina  
datum: 1913-06  
náleze: A. Wildt  
herbář: BRNM  
projekt: Excerpt Atlas  
ID: 13561672

původní jméno: orig.: *Bromus japonicus*; J. Danihelka 2011-06-18: *Bromus commutatus*;  
lokalita: Mähren: Latein bei Brünn  
nejbližší obec: Brno-Slatina, okres Brno-město  
souřadnice: 49°10'39.00"N, 16°41'13.00"E  
fytochorion: 20b. Hustopečská pahorkatina  
datum: 1913-06  
náleze: A. Wildt  
herbář: BRNM  
projekt: Excerpt Atlas  
poznámka: BRNM 01926/30;  
ID: 13561788

původní jméno: orig.: *Bromus squarrosus*; J. Danihelka 2011: *Bromus cf. commutatus*;  
lokalita: Mähren: Latein bei Brünn  
nejbližší obec: Brno-Slatina, okres Brno-město  
souřadnice: 49°10'39.00"N, 16°41'13.00"E  
fytochorion: 20b. Hustopečská pahorkatina  
datum: 1913-06  
náleze: A. Wildt  
herbář: BRNM  
projekt: Excerpt Atlas  
poznámka: BRNM 01910/30;  
ID: 13561843

**6866b**

původní jméno: orig.: *Bromus commutatus*; Anonymus: *Bromus secalinus*; J. Danihelka 2011: *Bromus commutatus*;  
lokalita: Flora moravica. Holubice  
nejbližší obec: Holubice, okres Vyškov  
souřadnice: 49°10'37.00"N, 16°48'47.00"E  
fytochorion: 20b. Hustopečská pahorkatina  
datum: 1913-06-10  
náleze: E. Vitek  
herbář: BRNM  
projekt: Excerpt Atlas  
poznámka: BRNM 06463/33;  
ID: 13561825

**6866d**

původní jméno: orig.: *Bromus squarrosus*; J. Chrtek jun. 2008: *Bromus commutatus*;  
lokalita: Flora moravica. [Újezd u Brna]: Újezdské lomy  
nejbližší obec: Újezd u Brna, okres Brno-venkov  
souřadnice: 49°6'59.00"N, 16°45'51.00"E  
fytochorion: 20b. Hustopečská pahorkatina  
datum: 1911-08-09  
náleze: E. Vitek  
herbář: BRNM  
projekt: Excerpt Atlas  
poznámka: BRNM 06456/33; přečíst datum 1911 nebo 1912;  
ID: 13561819

**6867a**

původní jméno: orig.: *Bromus secalinus*; J. Danihelka 2011: *Bromus commutatus*;  
lokalita: Flora moravica. Slavkov  
nejbližší obec: Slavkov u Brna, okres Vyškov  
souřadnice: 49°9'22.00"N, 16°52'40.00"E  
fytochorion: 20a. Bučovická pahorkatina  
datum: 1915  
náleze: E. Vitek  
herbář: BRNM  
projekt: Excerpt Atlas  
poznámka: BRNM 06450/33; 2 sheets;  
ID: 13561822

původní jméno: orig.: *Bromus commutatus*; Anonymus: *Bromus secalinus*; J. Danihelka 2011: *Bromus commutatus*;  
lokalita: Flora moravica. Příkop u cesty ke Kříž  
nejbližší obec: Slavkov u Brna, okres Vyškov  
souřadnice: 49°9'4.00"N, 16°54'16.00"E  
fytochorion: 20a. Bučovická pahorkatina  
datum: 1913-08-25  
náleze: E. Vitek  
herbář: BRNM  
projekt: Excerpt Atlas  
poznámka: BRNM 06462/33;  
ID: 13561824

původní jméno: orig.: *Bromus billotii*; Anonymus: *Bromus secalinus*; J. Danihelka 2011: *Bromus commutatus*;  
lokalita: Flora moravica. [Slavkov u Brna.] Pod Urb[anem]  
nejbližší obec: Slavkov u Brna, okres Vyškov  
souřadnice: 49°9'51.00"N, 16°53'1.00"E  
fytochorion: 20a. Bučovická pahorkatina  
datum: 1913-08-17  
náleze: E. Vitek  
herbář: BRNM  
projekt: Excerpt Atlas  
poznámka: BRNM 06464/33;  
ID: 13561826

původní jméno: orig.: *Bromus secalinus billotii*; Anonymus: *Bromus secalinus*; J. Danihelka 2011: *Bromus commutatus*;  
lokalita: Flora moravica. [Slavkov u Brna.] Pod Urbanem  
nejbližší obec: Slavkov u Brna, okres Vyškov  
souřadnice: 49°9'51.00"N, 16°53'1.00"E  
fytochorion: 20a. Bučovická pahorkatina  
datum: 1913-08-17  
náleze: E. Vitek  
herbář: BRNM  
projekt: Excerpt Atlas  
poznámka: BRNM 06459/33;  
ID: 13561828

původní jméno: orig.: *Bromus secalinus*; J. Danihelka 2011: *Bromus commutatus*;  
lokalita: Flora moravica. Slavkov, cesta k Oboře  
nejbližší obec: Slavkov u Brna, okres Vyškov  
souřadnice: 49°9'35.00"N, 16°52'33.00"E  
fytochorion: 20a. Bučovická pahorkatina  
datum: 1913-06-22  
náleze: E. Vitek  
herbář: BRNM  
projekt: Excerpt Atlas  
poznámka: BRNM 06458/33;  
ID: 13561829

původní jméno: orig.: *Bromus secalinus*; J. Chtek jun. 2008: *Bromus commutatus*;  
lokalita: Flora moravica. Holubická silnice  
nejbližší obec: Slavkov u Brna, okres Vyškov  
souřadnice: 49°9'39.00"N, 16°51'16.00"E  
fytochorion: 20b. Hustopečská pahorkatina  
datum: 1913-06-10  
náleze: E. Vitek  
herbář: BRNM  
projekt: Excerpt Atlas  
poznámka: BRNM 06457/33;  
ID: 13561818

původní jméno: orig.: *Bromus secalinus Billotii*; J. Danihelka 2011: *Bromus commutatus*;  
lokalita: Flora moravica. Cestou k Nov. Rous.  
nejbližší obec: Slavkov u Brna, okres Vyškov  
souřadnice: 49°10'14.00"N, 16°52'23.00"E  
fytochorion: 20a. Bučovická pahorkatina  
datum: 1912-07  
náleze: E. Vitek  
herbář: BRNM  
projekt: Excerpt Atlas  
poznámka: BRNM 06451/33; ad *Bromus secalinum vergens*;  
ID: 13561821

původní jméno: orig.: *Bromus secalinus Billotii*; J. Danihelka 2011-06-05: *Bromus commutatus*;  
lokalita: Flora moravica. Slavkov, u silnice  
nejbližší obec: Slavkov u Brna, okres Vyškov  
souřadnice: 49°9'22.00"N, 16°52'40.00"E  
fytochorion: 20a. Bučovická pahorkatina  
datum: 1912-07-13  
náleze: E. Vitek  
herbář: BRNM  
projekt: Excerpt Atlas  
poznámka: BRNM 06449/33; ad *B. secalinum vergens*;  
ID: 13561823



původní jméno: orig.: *Bromus secalinus* Billotii; Anonymus: *Bromus secalinus*; J. Danihelka 2011: *Bromus commutatus*;  
lokalita: Flora moravica. Siln. k Rous.  
nejbližší obec: Slavkov u Brna, okres Vyškov  
souřadnice: 49°10'14.00"N, 16°52'23.00"E  
fytochorion: 20a. Bučovická pahorkatina  
datum: 1912-08-07  
náleze: E. Vitek  
herbář: BRNM  
projekt: Excerpt Atlas  
poznámka: BRNM 06460/33;  
ID: 13561827

**6867b**

původní jméno: orig.: *Bromus*; J. Danihelka & K. Marvanová 2009-10-23: *Bromus commutatus*  
lokalita: Flora moravica. Vyškov: Dražovice. Spolu s *Onobrychis* na poli vyset  
nejbližší obec: Dražovice, okres Vyškov  
souřadnice: 49°11'37.00"N, 16°56'42.00"E  
fytochorion: 20b. Hustopečská pahorkatina  
datum: 1917-06  
náleze: F. Čouka  
herbář: BRNU  
projekt: Excerpt Atlas  
poznámka: BRNU 417134; distr. phytogeogr. 20b Hustopečská pahorkatina;  
ID: 10040284

původní jméno: orig.: *Bromus commutatus*; V. Pluhař 1993-01-05: !; J. Danihelka & K. Marvanová 2009-03-31: !; J. Chrtek jun.  
2009-11-25: !  
lokalita: Flora moravica. Dražovice u Vyškova  
nejbližší obec: Dražovice, okres Vyškov  
souřadnice: 49°11'37.00"N, 16°56'42.00"E  
fytochorion: 20b. Hustopečská pahorkatina  
datum: 1910-06  
náleze: J. Podpěra  
herbář: BRNU  
projekt: Excerpt Atlas  
poznámka: BRNU 41975; distr. phytogeogr. 20b Hustopečská pahorkatina;  
ID: 10040299

původní jméno: orig.: *Bromus commutatus*; J. Danihelka & K. Marvanová 2009-03-31: !; J. Chrtek jun. 2009-11-24: !  
lokalita: Flora moravica. Dražovice u Vyškova  
nejbližší obec: Dražovice, okres Vyškov  
souřadnice: 49°11'46.00"N, 16°56'2.00"E  
fytochorion: 20b. Hustopečská pahorkatina  
datum: 1909-06  
náleze: J. Podpěra  
herbář: BRNU  
projekt: Excerpt Atlas  
poznámka: BRNU 41974; distr. phytogeogr. 20b Hustopečská pahorkatina;  
ID: 10040298

původní jméno: orig.: *Bromus mollis*;  
lokalita: Dražovice  
nejbližší obec: Dražovice, okres Vyškov  
souřadnice: 49°11'37.00"N, 16°56'42.00"E  
fytochorion: 20b. Hustopečská pahorkatina  
datum: 1943-06-20  
náleze: V. Lang  
herbář: VYM  
projekt: Excerpt Atlas  
ID: 13561960

původní jméno: orig.: *Bromus commutatus*; J. Chrtek jun. 2011: !;  
lokalita: Vyškov: Na poli u Dražovic  
nejbližší obec: Dražovice, okres Vyškov  
souřadnice: 49°11'48.00"N, 16°56'57.00"E  
fytochorion: 20b. Hustopečská pahorkatina  
datum: 1929-07  
náleze: H. Laus  
herbář: PRC  
projekt: Excerpt Atlas  
ID: 13561646

původní jméno: orig.: *Bromus commutatus*; J. Chrtek jun. 2008-11: !;  
lokalita: Větrník u Letonic u Vyškova  
nejbližší obec: Letonice, okres Vyškov  
souřadnice: 49°11'51.00"N, 16°58'42.00"E  
fytochorion: 20a. Bučovická pahorkatina  
datum: 1910-06-05  
náleze: F. Skyva  
herbář: BRNM  
projekt: Excerpt Atlas  
ID: 13561516

původní jméno: orig.: *Bromus commutatus*; J. Chrtek jun. 2008-11: !;  
lokalita: Dražovice u Vyškova  
nejbližší obec: Dražovice, okres Vyškov  
souřadnice: 49°11'48.00"N, 16°56'57.00"E  
fytochorion: 20b. Hustopečská pahorkatina  
datum: 1910-06  
náleze: J. Podpěra  
herbář: BRNM  
projekt: Excerpt Atlas  
ID: 13561624

původní jméno: orig.: *Bromus commutatus*; Anonymus 1971-05-19: !; J. Danihelka 2011-06-18: !;  
lokalita: Flora moravica. Větrník u Bučovic  
nejbližší obec: Letonice, okres Vyškov  
souřadnice: 49°11'51.00"N, 16°58'42.00"E  
fytochorion: 20a. Bučovická pahorkatina  
datum: 1909-06  
náleze: J. Podpěra  
herbář: BRNM  
projekt: Excerpt Atlas  
poznámka: BRNM 2819/26;  
ID: 13561775

#### **6867c**

původní jméno: orig.: *Bromus hordeaceus* var. *leptostachys*; J. Danihelka 2011-07: *Bromus commutatus*;  
lokalita: Flora moravica. [Slavkov]: louka za pivov.  
nejbližší obec: Slavkov u Brna, okres Vyškov  
souřadnice: 49°8'56.00"N, 16°53'20.00"E  
fytochorion: 20a. Bučovická pahorkatina  
datum: 1913-06-01  
náleze: E. Vitek  
herbář: BRNM  
projekt: Excerpt Atlas  
poznámka: BRNM 06437/33;  
ID: 13561850

původní jméno: orig.: *Bromus secalinus* subsp. *billotii*; J. Danihelka 2011: *Bromus commutatus*;  
lokalita: Flora moravica. Cesta k Vážan. - Štadler  
nejbližší obec: Slavkov u Brna, okres Vyškov  
souřadnice: 49°8'10.00"N, 16°52'18.00"E  
fytochorion: 20a. Bučovická pahorkatina  
datum: s. d.  
náleze: E. Vitek  
herbář: BRNM  
projekt: Excerpt Atlas  
poznámka: BRNM 06467/33;  
ID: 13561820

#### 6867d

původní jméno: orig.: *Bromus arvensis*; J. Chrtek jun. 2010: *Bromus commutatus*;  
lokalita: Flora moravica: Ždánický les. Rašovice, okraj suchého pole v údolí potoka (dolní část "Konůvek") u žlutě značené cesty, ca 1 km JJZ od kostela v obci, vzácně  
nejbližší obec: Rašovice, okres Vyškov  
souřadnice: 49°6'52.00"N, 16°56'36.00"E  
nadmořská výška: 240 m  
fytochorion: 20a. Bučovická pahorkatina  
datum: 1985-06-29  
náleze: R. Řepka  
herbář: BRNM  
projekt: Excerpt Atlas  
poznámka: morfotyp *decipiens*;  
ID: 13561668

původní jméno: orig.: *Bromus*; J. Danihelka 2011-07-01: *Bromus commutatus*;  
lokalita: Flora moravica. Buč. - Mouř., u cesty  
nejbližší obec: Marefy, okres Vyškov  
souřadnice: 49°8'10.00"N, 16°58'52.00"E  
fytochorion: 20a. Bučovická pahorkatina  
datum: 1921-05-22  
náleze: E. Vitek  
herbář: BRNM  
projekt: Excerpt Atlas  
poznámka: BRNM 06400/33;  
ID: 13561846

původní jméno: orig.: *Bromus commutatus*; J. Danihelka 2011: !;  
lokalita: Fl. mor. Pěstován na poli u Rašovic  
nejbližší obec: Rašovice, okres Vyškov  
souřadnice: 49°7'21.87"N, 16°56'52.25"E, ± 1000m  
fytochorion: 20a. Bučovická pahorkatina  
datum: 1912-06-06  
náleze: E. Vitek  
herbář: BRNM  
projekt: Excerpt Atlas  
poznámka: BRNM 06436/33;  
ID: 13561654

#### 6869a

původní jméno: orig.: *Bromus commutatus*; V. Pluhař 1993-01-20: !; J. Danihelka & K. Marvanová 2009-03-31: !; J. Chrtek jun. 2009-11-24: !  
lokalita: Flora moravica: okr. Kroměříž: Střílky, okraj výslunné stráně 0,5 km S obce, vzácně  
nejbližší obec: Střílky, okres Kroměříž  
souřadnice: 49°8'60.00"N, 17°12'54.00"E  
nadmořská výška: 330 m  
fytochorion: 20a. Bučovická pahorkatina  
datum: 1985-07-11  
náleze: V. Pluhař  
herbář: BRNU  
projekt: Excerpt Atlas  
poznámka: BRNU 523985; distr. phytogeogr. 20a Bučovická pahorkatina;  
ID: 10040306

**6869c**

původní jméno: *Bromus commutatus*  
lokality: 302. Střilky, pole a meze S obce  
nejbližší obec: Střilky, okres Kroměříž  
souřadnice: 49°8'45.10"N, 17°12'34.25"E, ± 500m  
nadmořská výška: 300 m  
fytochorion: 20a. Bučovická pahorkatina  
datum: 1987  
náleze: Viktor Pluhař  
pramen: Grulich V. (1989): Výsledky floristického kursu ČSBS v Uherském Hradišti 1987. - Odbor kultury ONV, Uherské Hradiště.  
projekt: FLDOK  
ID: 8687716

**6869d**

původní jméno: orig.: *Bromus commutatus*; V. Pluhař 1993-01-20: !; J. Danihelka & K. Marvanová 2009-03-31: !; J. Chrtek jun. 2009-11-24: !  
lokality: Um Buchlau [= hrad Buchlov] in Maehren  
nejbližší obec: Buchlovice, okres Uherské Hradiště  
souřadnice: 49°6'30.00"N, 17°18'52.00"E  
fytochorion: 77c. Chřiby  
datum: s. d.  
náleze: B. V. Berchtold  
herbář: BRNU  
projekt: Excerpt Atlas  
poznámka: BRNU 265591; ex herb. B. Berchtold; distr. phytogeogr. 77c Chřiby;  
ID: 10040251

**6873d**

původní jméno: *Bromus commutatus*  
lokality: Vlachovice, nedávno zbudovaná okrasná tůňka na lučním svahu nad levým břehem Svíborky Z samoty U Raků (asi 385 m sz. od mostku přes Svíborku)  
nejbližší obec: Vlachovice, okres Zlín  
souřadnice: 49°8'46.60"N, 17°54'55.90"E, ± 10m  
nadmořská výška: 380 m  
fytochorion: 79. Zlínské vrchy  
datum: 2019-06-17  
náleze: Karel Fajmon  
herbář: herb. K. Fajmon  
projekt: Excerpt Atlas  
ID: 14126999

**6874a**

původní jméno: J. Dvořák: *Bromus commutatus* f. *macrostachys*; J. Chrtek jun. & J. Danihelka 2012-10-11: *Bromus commutatus*;  
lokality: Bílé Karpaty: travnatý okraj silnice u osady Poteč  
nejbližší obec: Poteč, okres Zlín  
souřadnice: 49°9'7.00"N, 18°1'49.00"E  
fytochorion: 79. Zlínské vrchy  
datum: 1973-07-10  
náleze: J. Koblížek  
herbář: OLM  
projekt: Excerpt Atlas  
poznámka: OLM 135516; herb. Josef Dvořák;  
ID: 13561898

původní jméno: orig.: *Bromus*; J. Dvořák: *Bromus commutatus*;  
lokality: Morava, Bílé Karpaty, u silnice na okraji obce Poteč  
nejbližší obec: Poteč, okres Zlín  
souřadnice: 49°9'15.00"N, 18°2'14.00"E  
fytochorion: 79. Zlínské vrchy  
datum: 1973-07-10  
náleze: J. Koblížek  
herbář: BRNL  
projekt: Excerpt Atlas  
poznámka: bez revizního lístku;  
ID: 13561944

původní jméno: orig.: Bromus; J. Dvořák: Bromus commutatus; J. Danihelka & K. Marvanová 2010-02-03: !;  
lokality: Morava, Bílé Karpaty, Poteč, travnatý okraj vedle silnice  
nejbližší obec: Poteč, okres Zlín  
souřadnice: 49°9'12.78"N, 18°2'17.59"E, ± 500m  
fytochorion: 79. Zlínské vrchy  
datum: 1973-07-10  
náleze: J. Koblížek  
herbář: BRNL  
projekt: Excerpt Atlas  
poznámka: A = 1,6 mm;  
ID: 13561945

#### 6948c

původní jméno: orig.: Bromus commutatus; J. Chrtek jun. 2008-11: !;  
lokality: [Vimperk:] Louka u Lipky  
nejbližší obec: Vimperk, okres Prachatice  
souřadnice: 49°1'20.00"N, 13°44'13.00"E  
fytochorion: 88d. Boubínsko-stožecká hornatina  
datum: 1920-07-23  
náleze: s. coll.  
herbář: PR  
projekt: Excerpt Atlas  
ID: 13561616

#### 6949d

původní jméno: orig.: Bromus arvensis; J. Chrtek jun. et J. Danihelka 2009-12-02: Bromus commutatus;  
lokality: Bahndamm b. Wasserdurchlaß an/d. Krummauer Straße  
nejbližší obec: Prachatice, okres Prachatice  
souřadnice: 49°0'35.00"N, 13°59'49.00"E  
fytochorion: 37h. Prachatické Předšumaví  
datum: 1904-06-20  
náleze: s. coll.  
herbář: CB  
projekt: Excerpt Atlas  
poznámka: K. k. Staatsgymnasium in Prachatitz; CB B 2727/1;  
ID: 13561935

#### 6952c

původní jméno: orig.: Bromus secalinus; J. Danihelka 2020: Bromus commutatus;  
lokality: Bohemia, distr. České Budějovice. Čejkovice: komplex speciálních rybníčků "Ostrov" pod Mlýnským rybníkem při jižním okraji obce, ryb. č. 4, jehojihovýchodní část; kamenitý sjezd do rybníčku; 390 m s. m. Zem. souř.: 490028 N & 142302 E  
nejbližší obec: Čejkovice, okres České Budějovice  
souřadnice: 49°0'28.00"N, 14°23'2.00"E  
nadmořská výška: 390 m  
fytochorion: 38. Budějovická pánev  
datum: 2019-06-14  
náleze: Kateřina Šumberová  
herbář: BRNU  
projekt: Excerpt Atlas  
poznámka: collection no KŠ19/008; distr. phytogeogr. 38 Budějovická pánev;  
ID: 14117956

#### 6952d

původní jméno: K. Šumberová: Bromus cf. secalinus; J. Danihelka 2011-02-03: Bromus commutatus;  
lokality: Bohemia, distr. České Budějovice, Českobudějovicko. Hluboká nad Vltavou: areál rybních sádek při jižním okraji města, západní část areálu, u sádky č. 54; suchý plácek s rozvolněnou travinnou vegetací  
nejbližší obec: Hluboká nad Vltavou, okres České Budějovice  
souřadnice: 49°2'43.00"N, 14°25'59.00"E  
nadmořská výška: 375 m  
fytochorion: 38. Budějovická pánev  
datum: 2008-06-22  
náleze: K. Šumberová  
herbář: BRNU  
projekt: Excerpt Atlas  
poznámka: BRNU 618511; výskyt řádově desítek až stovek exemplářů; zjištěno teprve po 7 letech výzkumu lokality; distr. phytogeogr. 38. Budějovická pánev;  
ID: 10040342

původní jméno: *Bromus commutatus*  
lokality: Hluboká nad Vltavou: v areálu rybních sádek na jižním okraji města  
nejbližší obec: Hluboká nad Vltavou, okres České Budějovice  
souřadnice: 49°2'40.80"N, 14°25'56.50"E  
nadmořská výška: 380 m  
fytochorion: 38. Budějovická pánev  
datum: 2015-08-08  
náleze: Radim Paulič  
pramen: not.  
projekt: Excerpt Atlas  
ID: 10155878

původní jméno: orig.: *Bromus* sp.; J. Danihelka 2020: *Bromus commutatus*;  
lokality: Bohemia, distr. České Budějovice. Hluboká nad Vltavou: rybní sádky pod rybníky Munický a Podhradský při jižním okraji města, v západní části areálu, západní část sádky č. 52; mezi betonovými dlaždicemi ve stěně sádky; 374 m s. m.  
nejbližší obec: Hluboká nad Vltavou, okres České Budějovice  
souřadnice: 49°2'42.00"N, 14°25'54.00"E  
nadmořská výška: 374 m  
fytochorion: 38. Budějovická pánev  
datum: 2016-05-27  
náleze: Kateřina Šumberová  
herbář: BRNU  
projekt: Excerpt Atlas  
poznámka: collection no KŠ16/325; distr. phytogeogr. 38 Budějovická pánev;  
ID: 14117957

#### 6962b

původní jméno: orig.: *Bromus japonicus* var. *porrectus*; J. Chrtek jun. 2010: *Bromus commutatus*;  
lokality: Flora moravica. Na okraji polní cesty u Skryjí, okres Hrotovice  
nejbližší obec: Dukovany, okres Třebíč  
souřadnice: 49°5'15.00"N, 16°8'56.00"E  
fytochorion: 68. Moravské podhůří Vysočiny  
datum: 1942-06-29  
náleze: F. Švestka  
herbář: BRNM  
projekt: Excerpt Atlas  
ID: 13561676

#### 6963a

původní jméno: orig.: *Bromus japonicus*; J. Chrtek jun. 2010: *Bromus commutatus*;  
lokality: Flora Moraviae. Pole u Dukovan, okres Hrotovice  
nejbližší obec: Dukovany, okres Třebíč  
souřadnice: 49°4'50.00"N, 16°11'38.00"E  
fytochorion: 68. Moravské podhůří Vysočiny  
datum: 1943-06-16  
náleze: F. Švestka  
herbář: BRNM  
projekt: Excerpt Atlas  
ID: 13561677

#### 6963b

původní jméno: orig.: *Bromus commutatus*; V. Pluhař 1993-01-20: !; J. Danihelka & K. Marvanová 2009-03-31: !  
lokality: Flora moravica. Řeznovice u Ivančic  
nejbližší obec: Ivančice-Řeznovice, okres Brno-venkov  
souřadnice: 49°5'11.00"N, 16°19'19.00"E  
fytochorion: 16. Znojensko-brněnská pahorkatina  
datum: 1925-06-02  
náleze: J. Podpěra  
herbář: BRNU  
projekt: Excerpt Atlas  
poznámka: BRNU 58676; distr. phytogeogr. 16 Znojensko-brněnská pahorkatina;  
ID: 10040318

původní jméno: orig.: *Bromus commutatus*; J. Chrtek jun. 2008-11: !;  
lokality: Biskoupky na Moravě: okraj asfalt. silničky k chatové kolonii U pustého mlýna na L bř. Jihlavy, 200 m JZ od JZ okraje obce,  
vzácně  
nejbližší obec: Biskoupky, okres Brno-venkov  
souřadnice: 49°5'48.00"N, 16°16'32.00"E  
nadmořská výška: 270 m  
fytochorion: 16. Znojemsko-brněnská pahorkatina  
datum: 1995-06-07  
náleze: R. Řepka  
herbář: BRNM  
projekt: Excerpt Atlas  
ID: 13561636

#### 6963d

původní jméno: orig.: *Bromus commutatus*; J. Danihelka 2011-06-18: !;  
lokality: Flora moravica. Kromau, auf Äckern  
nejbližší obec: Moravský Krumlov, okres Znojmo  
souřadnice: 49°2'56.00"N, 16°18'49.00"E  
fytochorion: 16. Znojemsko-brněnská pahorkatina  
datum: 1911-06  
náleze: A. Wildt  
herbář: BRNM  
projekt: Excerpt Atlas  
poznámka: BRNM 2826/26;  
ID: 13561782

původní jméno: orig.: *Bromus commutatus*; J. Chrtek jun. 2008-11: !;  
lokality: Mähren: Kromau, in Kleefeldern  
nejbližší obec: Moravský Krumlov, okres Znojmo  
souřadnice: 49°2'56.00"N, 16°18'49.00"E  
fytochorion: 16. Znojemsko-brněnská pahorkatina  
datum: 1907-06  
náleze: A. Wildt  
herbář: BRNM  
projekt: Excerpt Atlas  
ID: 13561515

#### 6964b

původní jméno: orig.: *Bromus japonicus*; J. Danihelka 2011-06-18: *Bromus commutatus*;  
lokality: Flora Moraviae. Okres Dol. Kounice. Na poli u Moravských Bránic  
nejbližší obec: Moravské Bránice, okres Brno-venkov  
souřadnice: 49°5'4.00"N, 16°25'58.00"E  
fytochorion: 16. Znojemsko-brněnská pahorkatina  
datum: 1943-06-19  
náleze: F. Švestka  
herbář: BRNM  
projekt: Excerpt Atlas  
poznámka: BRNM 00387/42;  
ID: 13561778

původní jméno: orig.: *Bromus commutatus*; J. Danihelka 2011-06-10: !;  
lokality: Mähren: feuchte Klee- u. Wicken-Äcker am Feldwege (gelb bezeichnet) von der Bahnstation Unter-Kanitz zur Steinmühle b.  
Eibenschitz  
nejbližší obec: Moravské Bránice, okres Brno-venkov  
souřadnice: 49°5'24.00"N, 16°25'3.00"E  
fytochorion: 16. Znojemsko-brněnská pahorkatina  
datum: 1928-06-24  
náleze: F. B. Teuber  
herbář: BRNM  
projekt: Excerpt Atlas  
poznámka: BRNM 14830; herb. Teuber;  
ID: 13561579

**6964d**

původní jméno: orig.: *Bromus japonicus*; J. Chrtek jun. 2010: *Bromus commutatus*;  
lokalita: Okres Dolní Kounice. Na poli u Maršovic  
nejbližší obec: Maršovice, okres Znojmo  
souřadnice: 49°2'4.00"N, 16°25'47.00"E  
fytochorion: 16. Znojemsko-brněnská pahorkatina  
datum: 1943-06-19  
náleze: F. Švestka  
herbář: BRNM  
projekt: Excerpt Atlas  
ID: 13561674

**6965d**

původní jméno: J. Podpěra: *Bromus commutatus* var. *macrostachys*; V. Pluhař 1993-01-05: *Bromus commutatus*; J. Danihelka & K. Marvanová 2009-03-31: !; J. Chrtek jun. 2009-11-25: !;  
lokalita: Nosislav  
nejbližší obec: Nosislav, okres Brno-venkov  
souřadnice: 49°0'51.00"N, 16°39'18.00"E  
fytochorion: 18a. Dyjsko-svratecký úval  
datum: 1912-06-09  
náleze: J. Podpěra  
herbář: BRNU  
projekt: Excerpt Atlas  
poznámka: BRNU 41957; herb. J. Podpěra; distr. phytogeogr. 18a Dyjsko-svratecký úval;  
ID: 10040291

původní jméno: orig.: *Bromus commutatus*; Anonymus 1971-05-19: !; J. Danihelka 2011-06-18: !;  
lokalita: Nosislav  
nejbližší obec: Nosislav, okres Brno-venkov  
souřadnice: 49°0'45.00"N, 16°39'27.00"E  
fytochorion: 18a. Dyjsko-svratecký úval  
datum: 1912-06-09  
náleze: J. Podpěra  
herbář: BRNM  
projekt: Excerpt Atlas  
poznámka: BRNM 2820/26;  
ID: 13561776

původní jméno: orig.: *Bromus commutatus*; J. Chrtek jun. 2010-02: !;  
lokalita: Raine b. Schabschitz (S. Mähren)  
nejbližší obec: Žabčice, okres Brno-venkov  
souřadnice: 49°0'43.00"N, 16°39'9.00"E  
fytochorion: 18a. Dyjsko-svratecký úval  
datum: 1898-06-13  
náleze: A. Schierl  
herbář: PR  
projekt: Excerpt Atlas  
poznámka: herb. V. v. Cypers;  
ID: 13561545

původní jméno: orig.: *Bromus commutatus*; J. Danihelka 2011-06-10: !;  
lokalita: Süd-Mähren: Raine südwestlich von Schabschitz  
nejbližší obec: Žabčice, okres Brno-venkov  
souřadnice: 49°0'18.00"N, 16°35'33.00"E  
fytochorion: 16. Znojemsko-brněnská pahorkatina  
datum: 1897-06-13  
náleze: E. Müller  
herbář: BRNM  
projekt: Excerpt Atlas  
poznámka: BRNM 68585;  
ID: 13561578



**6967a**

původní jméno: orig.: *Bromus commutatus*; V. Pluhař 1993-01-05: !; J. Danihelka & K. Marvanová 2009-03-31: !; J. Chrtek jun. 2009-11-25: !  
lokalita: Flora moravica. Bošovice u Brna  
nejbližší obec: Bošovice, okres Vyškov  
souřadnice: 49°3'12.00"N, 16°50'12.00"E  
fytochorion: 20a. Bučovická pahorkatina  
datum: 1914-06-09  
náleze: J. Podpěra  
herbář: BRNU  
projekt: Excerpt Atlas  
poznámka: BRNU 8752; distr. phytogeogr. 20a Bučovická pahorkatina;  
ID: 10040349

**6968d**

původní jméno: orig.: *Bromus commutatus*; V. Pluhař 1993-01-20: !; J. Danihelka & K. Marvanová 2009-03-31: !; J. Chrtek jun. 2009-11-24: !  
lokalita: Mähren: Keltschan [= Kelčany] bei Gaya  
nejbližší obec: Vlkoš, okres Hodonín  
souřadnice: 49°0'19.00"N, 17°9'52.00"E  
fytochorion: 20b. Hustopečská pahorkatina  
datum: 1900-06  
náleze: A. Wildt  
herbář: BRNU  
projekt: Excerpt Atlas  
poznámka: BRNU 88302; distr. phytogeogr. 20b Hustopečská pahorkatina;  
ID: 10040352

původní jméno: orig.: *Bromus squarrosus*; Anonymus: *Bromus patulus*; J. Chrtek jun. 2011: *Bromus commutatus*;  
lokalita: Auf Kleefeldern bei Gaya [= Kyjov]  
nejbližší obec: Kyjov, okres Hodonín  
souřadnice: 49°0'38.00"N, 17°7'38.00"E  
fytochorion: 20b. Hustopečská pahorkatina  
datum: 1881-07-15  
náleze: s. coll.  
herbář: PRC  
projekt: Excerpt Atlas  
poznámka: herb. J. Bubela;  
ID: 13561720

**6969c**

původní jméno: orig.: *Bromus commutatus*; J. Chrtek jun. 2008-11: !;  
lokalita: Mähren: Keltschan bei Gaya  
nejbližší obec: Kelčany, okres Hodonín  
souřadnice: 49°0'18.00"N, 17°10'26.00"E  
fytochorion: 20b. Hustopečská pahorkatina  
datum: 1899-06  
náleze: A. Wildt  
herbář: BRNM  
projekt: Excerpt Atlas  
ID: 13561633

původní jméno: orig.: *Bromus commutatus*; J. Danihelka 2011-06-18: !;  
lokalita: Mähren: an der Eisenbahn bei Keltschan (Bez. Gaya)  
nejbližší obec: Kelčany, okres Hodonín  
souřadnice: 49°0'18.00"N, 17°10'26.00"E  
fytochorion: 20b. Hustopečská pahorkatina  
datum: 1899-06  
náleze: A. Wildt  
herbář: BRNM  
projekt: Excerpt Atlas  
poznámka: BRNM 01864/30;  
ID: 13561783

původní jméno: orig.: *Bromus commutatus*; J. Chrtek jun. 2008-11: !;  
lokalita: Mähren: Keltschan (Bez. Gaya)  
nejbližší obec: Kelčany, okres Hodonín  
souřadnice: 49°0'18.00"N, 17°10'26.00"E  
fytochorion: 20b. Hustopečská pahorkatina  
datum: 1897-06  
náleze: A. Wildt  
herbář: BRNM  
projekt: Excerpt Atlas  
ID: 13561514

#### 6971c

původní jméno: orig.: *Bromus mollis*; J. Danihelka & K. Marvanová 2009-12-18: *Bromus commutatus*  
lokalita: Uh. Hradiště: na Hlubočku  
nejbližší obec: Uherské Hradiště, okres Uherské Hradiště  
souřadnice: 49°0'52.00"N, 17°30'32.00"E  
fytochorion: 19. Bílé Karpaty stepní  
datum: 1931-05-24  
náleze: J. Podpěra  
herbář: BRNU  
projekt: Excerpt Atlas  
poznámka: BRNU 221693; distr. phytogeogr. 19 Bílé Karpaty stepní;  
ID: 10040244

#### 6972a

původní jméno: orig.: *Bromus japonicus*; J. Danihelka 2010-12-31: *Bromus commutatus*;  
lokalita: Moravia, Zlínské vrchy, distr. Zlín. Biskupice: cihelna  
nejbližší obec: Biskupice, okres Zlín  
souřadnice: 49°5'5.00"N, 17°42'31.00"E  
fytochorion: 78. Bílé Karpaty lesní  
datum: 2006-06-08  
náleze: Z. Otýpková  
herbář: BRNU  
projekt: Excerpt Atlas  
poznámka: BRNU 617919; distr. phytogeogr. 78 Bílé Karpaty lesní;  
ID: 10040341

původní jméno: orig.: *Bromus commutatus*; J. Danihelka 2021: !;  
lokalita: Moravia, Bílé Karpaty, distr. Uherské Hradiště. Polichno: Sovičiny, bezlesá enkláva s výskytem *Carex depressa* subsp. transsilvanica, asi 850 m JV od kaple v obci; zatrávněné pole ve střední části luční enklávy pod lesem Goliáška; 330 m s. m.  
nejbližší obec: Polichno, okres Zlín  
souřadnice: 49°3'42.20"N, 17°43'3.10"E  
nadmořská výška: 330 m  
fytochorion: 78. Bílé Karpaty lesní  
datum: 2016-05-30  
náleze: Karel Fajmon  
herbář: BRNU  
projekt: Excerpt Atlas  
poznámka: K. Fajmon no 2862; distr. phytogeogr. 78 Bílé Karpaty lesní; Q 6972a4;  
ID: 14117949

#### 6972b

původní jméno: K. Fajmon: *Bromus commutatus*; J. Danihelka 2014-07-15: !;  
lokalita: Moravia, Bílé Karpaty, distr. Uherské Hradiště, Rudice: asi 1,2 km vjv. od kostela v Rudicích (asi 3 km jz. od zvonice v Přečkovicích); okraj zatrávněného úhru u kukuřičného pole  
nejbližší obec: Rudice, okres Uherské Hradiště  
souřadnice: 49°3'20.00"N, 17°45'8.00"E  
nadmořská výška: 350 m  
fytochorion: 78. Bílé Karpaty lesní  
datum: 2004-07-12  
náleze: K. Fajmon  
herbář: BRNU  
projekt: Excerpt Atlas  
poznámka: BRNU 592603; roztroušeně spolu se sveřepem japonským (*Bromus japonicus*) na ploše asi 30 m<sup>2</sup>; distr. phytogeogr. 78 Bílé Karpaty lesní; pole síť. mapování 6972-23; 3 sheets;  
ID: 10040320

### 6972c

původní jméno: orig.: *Bromus commutatus*; J. Danihelka 2021: !;  
lokalita: Moravia, Bílé Karpaty, distr. Uherské Hradiště. Nezdenice: Pod Komenskou, asi 700 m J od kóty 361 (Přední vrch hory);  
výslunná ruderalizovaná travnatá mez v zatrávněném poli nad Časlavským potokem; 295 m s. m. Zem. souř.: 49°00'23,6" N &  
17°44'35,7" E  
nejbližší obec: Nezdenice, okres Uherské Hradiště  
souřadnice: 49°0'23.60"N, 17°44'35.70"E  
nadmořská výška: 295 m  
fytochorion: 19. Bílé Karpaty stepní  
datum: 2016-06-01  
náleze: Karel Fajmon  
herbář: BRNU  
projekt: Excerpt Atlas  
poznámka: K. Fajmon no 2861; 2 sheets (see BRNU 679105-a); distr. phytogeogr. 19 Bílé Karpaty stepní; Q 6972c4;  
ID: 14117950

původní jméno: orig.: *Bromus commutatus*; J. Danihelka 2022 (foto): !;  
lokalita: Česká republika: 19. Bílé Karpaty stepní, distr. Uherské Hradiště, Šumice, křovinaté stráně na jižních svazích při SZ okraji  
obce  
nejbližší obec: Šumice, okres Uherské Hradiště  
souřadnice: 49°2'1.00"N, 17°42'32.00"E  
nadmořská výška: 240 m  
fytochorion: 19. Bílé Karpaty stepní  
datum: 2016-06-11  
náleze: Martin Dančák  
herbář: OL  
projekt: Excerpt Atlas  
ID: 14136671

původní jméno: *Bromus commutatus*  
lokalita: U1- T 2a. Uherské Hradiště: Šumice: Babí horka (364) (6972c 1926a)  
nejbližší obec: Šumice, okres Uherské Hradiště  
souřadnice: 49°2'18.00"N, 17°44'56.00"E  
fytochorion: 19. Bílé Karpaty stepní  
datum: 1926  
pramen: Staněk S., Jongepierová I. & Jongepier J. W. (1996): Historická květena Bílých Karpat. - Sborn. Přírod. Klubu Uherské  
Hradiště, suppl. [1]: 1-194.  
projekt: FLDOK  
ID: 9744744

### 6972d

původní jméno: orig.: *Bromus commutatus*; J. Danihelka 2021: !;  
lokalita: Moravia, Bílé Karpaty, distr. Uherské Hradiště. Záhorovice: Zábaví, asi 1,4 km SZ od kóty Valy (470); ruderalizovaný okraj  
zatrávněného pole; 255 m s. m. Zem. souř.: 49°00'51,1" N & 17°46'09,6" E  
nejbližší obec: Záhorovice, okres Uherské Hradiště  
souřadnice: 49°0'51.10"N, 17°46'9.60"E  
nadmořská výška: 255 m  
fytochorion: 19. Bílé Karpaty stepní  
datum: 2016-06-11  
náleze: Karel Fajmon  
herbář: BRNU  
projekt: Excerpt Atlas  
poznámka: K. Fajmon no 2864; distr. phytogeogr. 19 Bílé Karpaty stepní; Q 6972d3;  
ID: 14117947

původní jméno: orig.: *Bromus commutatus*; J. Danihelka 2022 (foto): !;  
lokality: Česká republika: 19. Bílé Karpaty stepní, distr. Uherské Hradiště, Záhorovice, lesní louky na stráních jižně od obce (svahy vrchu Valy)  
nejbližší obec: Záhorovice, okres Uherské Hradiště  
souřadnice: 49°0'10.00"N, 17°46'35.00"E  
nadmořská výška: 390 m  
fytochorion: 19. Bílé Karpaty stepní  
datum: 2016-06-11  
nálezc: Martin Dančák  
herbář: OL  
projekt: Excerpt Atlas  
ID: 14136672

původní jméno: *Bromus commutatus*  
lokality: U2- N 6c. Uherské Hradiště: Záhorovice: Valy (470) (6972d 1926c)  
nejbližší obec: Záhorovice, okres Uherské Hradiště  
souřadnice: 49°0'33.00"N, 17°46'58.00"E  
fytochorion: 19. Bílé Karpaty stepní  
datum: 1926  
pramen: Staněk S., Jongepierová I. & Jongepier J. W. (1996): Historická květena Bílých Karpat. - Sborn. Přírod. Klubu Uherské Hradiště, suppl. [1]: 1-194.  
projekt: FLDOK  
ID: 9752606

#### 6974a

původní jméno: orig.: *Bromus commutatus*; J. Danihelka 2021: *Bromus arvensis*;  
lokality: Bylnice, Hluboče  
nejbližší obec: Brumov-Bylnice, okres Zlín  
souřadnice: 49°3'24.92"N, 18°2'8.81"E, ± 600m  
fytochorion: 78. Bílé Karpaty lesní  
datum: 1956-06-26  
nálezc: Alois Richter  
herbář: GM  
projekt: Excerpt Atlas  
ID: 14098075

původní jméno: *Bromus commutatus*  
lokality: Bylnice, železniční nádraží - 6974-13  
nejbližší obec: Bylnice, okres Zlín  
souřadnice: 49°3'45.00"N, 18°1'14.98"E, ± 1579m  
fytochorion: 78. Bílé Karpaty lesní  
datum: 1926-08-16  
nálezc: S. Staněk  
pramen: Jongepier Jan W. Kompilace nepublikovaných záznamů. 2011.  
projekt: NDOP  
ID: 7337840

#### 7052b

původní jméno: orig.: *Bromus japonicus*; J. Danihelka: *Bromus commutatus*;  
lokality: České Budějovice, nádraží ČSD  
nejbližší obec: České Budějovice, okres České Budějovice  
souřadnice: 48°58'29.00"N, 14°29'16.00"E  
fytochorion: 38. Budějovická pánev  
datum: 1985-08-08  
nálezc: A. Vydrová  
herbář: ROZ  
projekt: Excerpt Atlas  
poznámka: ROZ 26731;  
ID: 13561936

původní jméno: orig.: *Bromus commutatus*; J. Dvořák !; J. Chrtek jun. 2009-12: !;  
lokalita: Distr. Č. Budějovice: Č. Budějovice - nákladové nádraží  
nejbližší obec: České Budějovice, okres České Budějovice  
souřadnice: 48°58'5.00"N, 14°29'34.00"E  
fytochorion: 38. Budějovická pánev  
datum: 1962-07-10  
náleze: S. Hejný  
herbář: PR  
projekt: Excerpt Atlas  
ID: 13561540

původní jméno: *Bromus japonicus*  
lokalita: Flora Bohemica. Bohemia meridionalis, districtus České Budějovice: In statione viae ferratae (nákladové nádraží)  
nejbližší obec: České Budějovice 6, okres České Budějovice  
souřadnice: 48°58'5.10"N, 14°29'34.31"E, ± 400m  
fytochorion: 38. Budějovická pánev  
datum: 1947-07  
náleze: S. Hejný  
herbář: PRA  
projekt: Excerpt Atlas  
poznámka: rev. J. Dvořák  
ID: 14027675

### 7053c

lokalita: ca 400 m W of chapel in centre of village  
nejbližší obec: Doubravice, okres České Budějovice  
souřadnice: 48°56'6.31"N, 14°30'19.49"E  
nadmořská výška: 460 m  
fytochorion: 37p. Novohradské podhůří  
datum: 2020-06-03  
náleze: M. Lepší  
projekt: Excerpt Atlas  
poznámka: det. J. Chrtek  
ID: 14090894

### 7060c

původní jméno: orig.: *Bromus commutatus*; V. Pluhař 1993-01-12: !; J. Danihelka & K. Marvanová 2009-03-31: !; J. Chrtek jun. 2009-11-25: !  
lokalita: Moravia: okres Znojmo: Bítov: u silnice k Cornštejnu nedaleko mostu, vzácně  
nejbližší obec: Bítov, okres Znojmo  
souřadnice: 48°56'10.00"N, 15°43'21.00"E  
nadmořská výška: 350 m  
fytochorion: 68. Moravské podhůří Vysočiny  
datum: 1946-06-29  
náleze: J. Müller  
herbář: BRNU  
projekt: Excerpt Atlas  
poznámka: BRNU 405124; distr. phytogeogr. 68 Moravské podhůří Vysočiny;  
ID: 10040281

### 7065b

původní jméno: orig.: *Bromus arvensis* 1. *euarvensis* var. *compactus*; J. Danihelka & K. Marvanová 2009-12-18: *Bromus commutatus*  
lokalita: Moravia, okres Hustopeče: v obilném poli u cesty jižně Uherčic, dosti hojně, podklad: pouzdřanský slín  
nejbližší obec: Uherčice, okres Břeclav  
souřadnice: 48°57'39.00"N, 16°39'1.00"E  
nadmořská výška: 190 m  
fytochorion: 20b. Hustopečská pahorkatina  
datum: 1946-06-02  
náleze: J. Müller  
herbář: BRNU  
projekt: Excerpt Atlas  
poznámka: BRNU 335723; distr. phytogeogr. 20b Hustopečská pahorkatina;  
ID: 10040269

původní jméno: orig.: *Bromus commutatus*; J. Danihelka 2011-06-10: !;  
lokalita: Moravia: Hustopeče: Uherčice  
nejbližší obec: Uherčice, okres Břeclav  
souřadnice: 48°57'59.00"N, 16°39'32.00"E  
fytochorion: 18a. Dyjsko-svratecký úval  
datum: 1946-06-02  
náleze: V. Pospíšil  
herbář: BRNM  
projekt: Excerpt Atlas  
poznámka: BRNM 74762;  
ID: 13561833

původní jméno: orig.: *Bromus commutatus*; J. Chrtek jun.: *Bromus cf. commutatus* x *B. racemosus*; J. Danihelka 2011-06-10: *Bromus commutatus*;  
lokalita: Mähren: Ackerränder um Branowitz bei Auspitz  
nejbližší obec: Vranovice, okres Brno-venkov  
souřadnice: 48°57'46.00"N, 16°36'48.00"E  
fytochorion: 18a. Dyjsko-svratecký úval  
datum: 1901-06-01  
náleze: F. B. Teuber  
herbář: BRNM  
projekt: Excerpt Atlas  
poznámka: BRNM 14828; herb. Teuber;  
ID: 13561834

#### 7065c

původní jméno: *Bromus commutatus*  
lokalita: 18a. Dyjsko-svratecký úval, 7065c, Pasohlávky (distr. Brno): pole u autokempu, 48°54'16,7"N, 16°34'30,1"E  
nejbližší obec: Pasohlávky, okres Brno-venkov  
souřadnice: 48°54'16.70"N, 16°34'30.10"E  
nadmořská výška: 185-190 m  
fytochorion: 18a. Dyjsko-svratecký úval  
datum: 2010-07-10  
náleze: Vladimír Faltys  
pramen: Lustyk P. & Doležal J. [eds] (2018): *Additamenta ad floram Reipublicae Bohemicae*. XVI. – Zprávy Čes. Bot. Společ. 53: 31–112.  
herbář: herb. V. Faltys  
projekt: Florlit  
poznámka: str. 55; tisíce rostlin v polních kulturách, úhorech i na výkopem narušeném místě  
ID: 13716029

#### 7066a

původní jméno: orig.: *Bromus commutatus* var. *macrostachys*; J. Chrtek jun. 2011: *Bromus commutatus*;  
lokalita: Moravia meridionalis: Brno, in agris prope pagum Velké Němčice  
nejbližší obec: Velké Němčice, okres Břeclav  
souřadnice: 48°59'32.00"N, 16°40'28.00"E  
fytochorion: 18a. Dyjsko-svratecký úval  
datum: 1944-06-25  
náleze: V. Skřivánek jun.  
herbář: PRC  
projekt: Excerpt Atlas  
ID: 13561738

#### 7066c

původní jméno: orig.: *Bromus arvensis*; J. Danihelka & K. Marvanová 2009-03-31: *Bromus commutatus*; J. Chrtek jun. 2009-11-25: !  
lokalita: Bahnhof Auspitz [= Hustopeče, dnes žel. st. Šakvice]  
nejbližší obec: Hustopeče, okres Břeclav  
souřadnice: 48°54'48.00"N, 16°42'24.00"E  
fytochorion: 18a. Dyjsko-svratecký úval  
datum: 1906-06  
náleze: H. Laus  
herbář: BRNU  
projekt: Excerpt Atlas  
poznámka: BRNU 17651; distr. phytogeogr. 18a Dyjsko-svratecký úval;  
ID: 10040228

původní jméno: orig.: *Bromus commutatus*; J. Chrtek jun. 2008-11: !;  
lokalita: Mähren: um die Nordbahn-Station Auspitz  
nejbližší obec: Šakvice, okres Břeclav  
souřadnice: 48°54'45.00"N, 16°42'25.00"E  
fytochorion: 18a. Dyjsko-svratecký úval  
datum: 1907-06-09  
náleze: F. B. Teuber  
herbář: BRNM  
projekt: Excerpt Atlas  
ID: 13561622

#### 7067a

původní jméno: orig.: *Bromus commutatus*; V. Pluhař 1993-01-20: !; J. Danihelka & K. Marvanová 2009-03-31: !  
lokalita: Mähren. Brumowitz [= Brumovice] bei Čeitsch, in einem Kleefeld  
nejbližší obec: Brumovice, okres Břeclav  
souřadnice: 48°57'33.00"N, 16°53'25.00"E  
fytochorion: 20b. Hustopečská pahorkatina  
datum: 1933-06-29  
náleze: Thenius  
herbář: BRNU  
projekt: Excerpt Atlas  
poznámka: BRNU 330528; distr. phytogeogr. 20b Hustopečská pahorkatina;  
ID: 10040268

původní jméno: orig.: *Bromus commutatus* f. *violaceus*; V. Pluhař 1993-01-06: *Bromus commutatus*; J. Danihelka & K. Marvanová 2009-03-31: !; J. Chrtek jun. 2009-11-25: !  
lokalita: Flora moravica: Klobouky: nad Brumovicemi  
nejbližší obec: Brumovice, okres Břeclav  
souřadnice: 48°57'33.00"N, 16°53'25.00"E  
fytochorion: 20b. Hustopečská pahorkatina  
datum: 1925-06-13  
náleze: J. Podpěra  
herbář: BRNU  
projekt: Excerpt Atlas  
poznámka: BRNU 58515; distr. phytogeogr. 20b Hustopečská pahorkatina;  
ID: 10040316

původní jméno: orig.: *Bromus commutatus*; V. Pluhař 1993-01-12: !; J. Danihelka & K. Marvanová 2009-03-31: !; J. Chrtek jun. 2009-11-24: !  
lokalita: Flora Moraviae: Klobouky: úvoz nad Brumovicemi  
nejbližší obec: Brumovice, okres Břeclav  
souřadnice: 48°57'33.00"N, 16°53'25.00"E  
fytochorion: 20b. Hustopečská pahorkatina  
datum: 1925-06-13  
náleze: J. Podpěra  
herbář: BRNU  
projekt: Excerpt Atlas  
poznámka: BRNU 58519; distr. phytogeogr. 20b Hustopečská pahorkatina;  
ID: 10040317

#### 7067c

původní jméno: orig.: *Bromus erectus*; V. Řehořek 2006-12-14: *Bromus commutatus*; J. Danihelka & K. Marvanová 2009-03-31: !; J. Chrtek jun. 2009-11-24: !  
lokalita: Flora moravica: distr. Hodonín, na jihovýchodním okraji "Hájku" SV od obce Vrbice. S.m.: cca 240 m n. m.  
nejbližší obec: Vrbice, okres Břeclav  
souřadnice: 48°55'40.00"N, 16°54'13.00"E  
nadmořská výška: 240 m  
fytochorion: 20b. Hustopečská pahorkatina  
datum: 1970-07-02  
náleze: A. Komenderová  
herbář: BRNU  
projekt: Excerpt Atlas  
poznámka: BRNU 445149; distr. phytogeogr. 20b Hustopečská pahorkatina;  
ID: 10040302

**7067d**

původní jméno: orig.: Bromus japonicus; J. Chrtek jun. 2009: Bromus commutatus;  
lokalita: Okolí Čejče  
nejbližší obec: Čejč, okres Hodonín  
souřadnice: 48°56'45.00"N, 16°57'50.00"E  
fytochorion: 20b. Hustopečská pahorkatina  
datum: 1933-07  
náleze: T. Martinec  
herbář: PR  
projekt: Excerpt Atlas  
poznámka: duplikát tamtéž;  
ID: 13561521

původní jméno: orig.: Bromus commutatus; J. Chrtek jun. 2008-11: !;  
lokalita: Čejč  
nejbližší obec: Čejč, okres Hodonín  
souřadnice: 48°56'45.00"N, 16°57'50.00"E  
fytochorion: 20b. Hustopečská pahorkatina  
datum: 1924-06  
náleze: P. Švanda  
herbář: BRNM  
projekt: Excerpt Atlas  
ID: 13561519

původní jméno: orig.: -; J. Chrtek jun. 2011: Bromus commutatus;  
lokalita: Jižní Mor.: Čejč  
nejbližší obec: Čejč, okres Hodonín  
souřadnice: 48°56'45.00"N, 16°57'50.00"E  
fytochorion: 20b. Hustopečská pahorkatina  
datum: 1906  
náleze: M. Servít  
herbář: PRC  
projekt: Excerpt Atlas  
ID: 13561734

**7068c**

původní jméno: J. Podpěra: Bromus commutatus; V. Pluhař 1993-01-05: !; J. Danihelka & K. Marvanová 2009-03-31: !; J. Chrtek jun. 2009-11-25: !;  
lokalita: In arenis ad Mutěnice  
nejbližší obec: Mutěnice, okres Hodonín  
souřadnice: 48°54'14.00"N, 17°1'55.00"E  
fytochorion: 20b. Hustopečská pahorkatina  
datum: 1922-06-19  
náleze: J. Podpěra  
herbář: BRNU  
projekt: Excerpt Atlas  
poznámka: BRNU 30173; distr. phytogeogr. 18b Dolnomoravský úval; 3 sheets;  
ID: 10040258

**7069a**

původní jméno: orig.: Bromus commutatus; J. Danihelka & K. Marvanová 2009-03-31: !; J. Chrtek jun. 2009-11-25: !  
lokalita: Kyjov: inter Vlkoš et Kelčany  
nejbližší obec: Vlkoš, okres Hodonín  
souřadnice: 48°59'31.00"N, 17°10'22.00"E  
fytochorion: 20b. Hustopečská pahorkatina  
datum: 1932-06-14  
náleze: J. Podpěra  
herbář: BRNU  
projekt: Excerpt Atlas  
poznámka: BRNU 231946; distr. phytogeogr. 20b Hustopečská pahorkatina;  
ID: 10040248



### 7069b

původní jméno: orig.: *Bromus secalinus*  $\delta$  asper; J. Chrtek jun. 2011: *Bromus commutatus*;  
lokalita: Bzenec (Bisenz), za nádražím  
nejbližší obec: Bzenec, okres Hodonín  
souřadnice: 48°58'34.00"N, 17°18'54.00"E  
fytochorion: 18b. Dolnomoravský úval  
datum: 1881-06-10  
náleze: J. Bubela  
herbář: PRC  
projekt: Excerpt Atlas  
ID: 13561726

### 7070a

původní jméno: orig.: *Bromus commutatus*; V. Pluhař 1993-01-07: *Bromus commutatus* & *B. japonicus*; J. Danihelka & K. Marvanová 2009-03-31: *Bromus commutatus*;  
lokalita: Flora moravica: Veselí n. M.: na regulační hrázi Moravy  
nejbližší obec: Veselí nad Moravou, okres Hodonín  
souřadnice: 48°57'19.00"N, 17°22'43.00"E  
fytochorion: 18b. Dolnomoravský úval  
datum: 1935-06-10  
náleze: J. Podpěra  
herbář: BRNU  
projekt: Excerpt Atlas  
poznámka: BRNU 269710; distr. phytogeogr. 18b Dolnomoravský úval; *Bromus japonicus admixtus*;  
ID: 10040252

původní jméno: orig.: *Bromus commutatus*; V. Pluhař 1993-01-20: !; J. Danihelka & K. Marvanová 2009-03-31: !; J. Chrtek jun. 2009-11-24: !  
lokalita: Moravia austr.: Uh. Ostroh, secundum fluvium Morava versus Veselí n. M., locus incultis; cca 170 m.  
nejbližší obec: Uherský Ostroh, okres Hodonín  
souřadnice: 48°58'41.00"N, 17°22'52.00"E  
nadmořská výška: 170 m  
fytochorion: 18b. Dolnomoravský úval  
datum: 1935-06-10  
náleze: J. Podpěra  
herbář: BRNU  
projekt: Excerpt Atlas  
poznámka: BRNU 291887; distr. phytogeogr. 18b Dolnomoravský úval; Fl. Exs. Reipubl. Bohem. Slov. no 1286. *Bromus commutatus*;  
ID: 10040253

původní jméno: orig.: *Bromus racemosus*; J. Chrtek jun. & J. Danihelka 2011-04-01: *Bromus commutatus*;  
lokalita: Česká republika, okr. Hodonín: Veselí na Moravě, u pole  
nejbližší obec: Veselí nad Moravou, okres Hodonín  
souřadnice: 48°57'10.00"N, 17°22'53.00"E  
fytochorion: 18b. Dolnomoravský úval  
datum: 1954  
náleze: B. Válek  
herbář: HR  
projekt: Excerpt Atlas  
ID: 13561803

původní jméno: orig.: -; J. Chrtek jun. 2008-11: *Bromus commutatus*;  
lokalita: In pratis ad fl. Morava prope oppidum Veselí nad Moravou  
nejbližší obec: Veselí nad Moravou, okres Hodonín  
souřadnice: 48°57'31.65"N, 17°22'43.14"E,  $\pm$  1500m  
fytochorion: 18b. Dolnomoravský úval  
datum: 1949-06-07  
náleze: M. Deyl  
herbář: PR  
projekt: Excerpt Atlas  
ID: 13561992

původní jméno: orig.: *Bromus commutatus*; J. Chrtek jun. 2009: !;  
lokalita: Moravia austr.: Uh. Ostroh, secundum fluvium Morava versus Veselí n. M., locis incultis  
nejbližší obec: Uherský Ostroh, okres Hodonín  
souřadnice: 48°57'40.00"N, 17°22'48.00"E  
nadmořská výška: 170 m  
fytochorion: 18b. Dolnomoravský úval  
datum: 1935-06-10  
náleze: J. Podpěra  
herbář: PR  
projekt: Excerpt Atlas  
poznámka: PR 96598; Fl. Exs. Reipubl. Bohem. Slov. no 1286. *Bromus commutatus*;  
ID: 13561512

původní jméno: orig.: *Bromus commutatus*; J. Chrtek jun. 2011: !;  
lokalita: Moravia austr.: Uh. Ostroh, secundum fluvium Morava versus Veselí n. M., locis incultis  
nejbližší obec: Uherský Ostroh, okres Hodonín  
souřadnice: 48°57'40.00"N, 17°22'48.00"E  
nadmořská výška: 170 m  
fytochorion: 18b. Dolnomoravský úval  
datum: 1935-06-10  
náleze: J. Podpěra  
herbář: PRC  
projekt: Excerpt Atlas  
poznámka: Fl. Exs. Reipubl. Bohem. Slov. no 1286. *Bromus commutatus*;  
ID: 13561723

původní jméno: orig.: *Bromus commutatus*; J. Chrtek 2009: !;  
lokalita: Moravia austr.: Uh. Ostroh, secundum fluvium Morava versus Veselí n. M., locis incultis  
nejbližší obec: Uherský Ostroh, okres Hodonín  
souřadnice: 48°57'40.00"N, 17°22'48.00"E  
nadmořská výška: 170 m  
fytochorion: 18b. Dolnomoravský úval  
datum: 1935-06-10  
náleze: J. Podpěra  
herbář: HR  
projekt: Excerpt Atlas  
poznámka: Fl. Exs. Reipubl. Bohem. Slov. no 1286. *Bromus commutatus*;  
ID: 13561796

původní jméno: orig.: *Bromus commutatus*; J. Chrtek jun. 2009: !;  
lokalita: Moravia austr.: Uh. Ostroh, secundum fluvium Morava versus Veselí n. M., locis incultis  
nejbližší obec: Uherský Ostroh, okres Hodonín  
souřadnice: 48°57'40.00"N, 17°22'48.00"E  
nadmořská výška: 170 m  
fytochorion: 18b. Dolnomoravský úval  
datum: 1935-06-10  
náleze: J. Podpěra  
herbář: MP  
projekt: Excerpt Atlas  
poznámka: Fl. Exs. Reipubl. Bohem. Slov. no 1286. *Bromus commutatus*;  
ID: 13561859

původní jméno: orig.: *Bromus commutatus*; J. Chrtek jun. & J. Danihelka 2012-10-11: !;  
lokalita: Moravia austr.: Uh. Ostroh, secundum fluvium Morava versus Veselí n. M., locis incultis  
nejbližší obec: Uherský Ostroh, okres Hodonín  
souřadnice: 48°58'41.00"N, 17°23'18.00"E  
nadmořská výška: 170 m  
fytochorion: 18b. Dolnomoravský úval  
datum: 1935-06-10  
náleze: J. Podpěra  
herbář: OLM  
projekt: Excerpt Atlas  
poznámka: OLM 6630; Fl. Exs. Reipubl. Bohem. Slov. no. 1286. *Bromus commutatus*; duplikát tamtéž;  
ID: 13561906

původní jméno: orig.: Bromus commutatus; J. Danihelka 2013-07-09: !;  
lokalita: Moravia austr.: Uh. Ostroh, secundum fluvium Morava versus Veselí n. M., locis incultis  
nejbližší obec: Uherský Ostroh, okres Hodonín  
souřadnice: 48°58'41.00"N, 17°22'52.00"E  
nadmořská výška: 170 m  
fytochorion: 18b. Dolnomoravský úval  
datum: 1935-06-10  
náleze: J. Podpěra  
herbář: MZ  
projekt: Excerpt Atlas  
poznámka: MZ 4200; Fl. Exs. Reipubl. Bohem. Slov. no 1286. Bromus commutatus;  
ID: 13561966

původní jméno: orig.: Bromus commutatus; J. Danihelka 2009-11-24: !;  
lokalita: Moravia austr.: Uh. Ostroh, secundum fluvium Morava versus Veselí n. M., locis incultis  
nejbližší obec: Uherský Ostroh, okres Hodonín  
souřadnice: 48°58'10.92"N, 17°22'52.26"E, ± 1500m  
nadmořská výška: 170 m  
fytochorion: 18b. Dolnomoravský úval  
datum: 1935-06-10  
náleze: J. Podpěra  
herbář: WU  
projekt: Excerpt Atlas  
poznámka: Fl. Exs. Reipubl. Bohem. Slov. 1286. Bromus commutatus;  
ID: 13561984

původní jméno: orig.: Bromus commutatus; J. Chrtek jun. & J. Danihelka 2012-10-11: !;  
lokalita: Ung. Ostra: Uferdamm  
nejbližší obec: Uherský Ostroh, okres Uherské Hradiště  
souřadnice: 48°59'15.00"N, 17°23'34.00"E  
fytochorion: 18b. Dolnomoravský úval  
datum: 1933-06  
náleze: H. Laus  
herbář: OLM  
projekt: Excerpt Atlas  
poznámka: OLM 6625;  
ID: 13561909

původní jméno: orig.: Bromus commutatus; J. Danihelka 2021: !;  
lokalita: Moravia austr.: Uh. Ostroh, secundum fluvium Morava versus Veselí n. M., locis incultis, ca 170 m  
nejbližší obec: Veselí nad Moravou, okres Hodonín  
souřadnice: 48°58'10.92"N, 17°22'52.26"E, ± 1500m  
nadmořská výška: 170 m  
fytochorion: 18b. Dolnomoravský úval  
datum: 1935-06-10  
náleze: Josef Podpěra  
herbář: GM  
projekt: Excerpt Atlas  
poznámka: Fl. Exs. Reipubl. Bohem. Slov. no 1286. Bromus commutatus;  
ID: 14098058

#### 7070d

původní jméno: R. Řepka 2006: Bromus commutatus;  
lokalita: CHKO Bílé Karpaty, Tasov, J obce pod Výzkumem [7170-21], kraj cesty přes louky. Spolu s B. japonicus  
nejbližší obec: Tasov, okres Hodonín  
souřadnice: 48°54'42.00"N, 17°25'42.00"E  
fytochorion: 19. Bílé Karpaty stepní  
datum: 2005-06-24  
náleze: J. W. Jongepier  
herbář: BRNU  
projekt: Excerpt Atlas  
poznámka: BRNU 612297; pole síťového mapování 7170-21; distr. phytogeogr. 19 Bílé Karpaty stepní;  
ID: 10040338

### 7071a

původní jméno: *Bromus commutatus*  
lokalita: Hluk, Drahy (kóta 263), sešlapávaný okraj pšeničného pole při rozcestí polních cest  
nejbližší obec: Hluk, okres Uherské Hradiště  
souřadnice: 48°58'52.50"N, 17°31'42.40"E, ± 100m  
nadmořská výška: 260 m  
fytochorion: 19. Bílé Karpaty stepní  
datum: 2011-05-30  
nálezce: Karel Fajmon  
pramen: not.  
projekt: Excerpt Atlas  
poznámka: i okraje pole blíže k obci a na travnatých okrajích polní cesty na hrázi vodní nádrže Dílce  
ID: 14126991

### 7071b

původní jméno: orig.: *Bromus racemosus*; J. Danihelka 2021: *Bromus commutatus*;  
lokalita: Moravia, Bílé Karpaty, distr. Uherské Hradiště. Nivnice: Hůrka, na S straně silnice na Dolní Němčí asi 180 m VSV od mostku přes Topolovský potok; štěrková krajnice silnice; 255 m s. m. Zem. souř.: 48°58'24,4" N & 17°37'58,0" E  
nejbližší obec: Nivnice, okres Uherské Hradiště  
souřadnice: 48°58'24.40"N, 17°37'58.00"E  
nadmořská výška: 255 m  
fytochorion: 19. Bílé Karpaty stepní  
datum: 2018-07-16  
nálezce: Karel Fajmon  
herbář: BRNU  
projekt: Excerpt Atlas  
poznámka: K. Fajmon no 2856; 2 sheets (see BRNU 679100-a); vzácně i dále podél silnice Dolní Němčí; distr. phytogeogr. 19 Bílé Karpaty stepní; Q 7071b;  
ID: 14117951

původní jméno: *Bromus commutatus*  
lokalita: U1- K 14b. Uherské Hradiště: Korytná: Brusné (7071b 1925b)  
nejbližší obec: Korytná, okres Uherské Hradiště  
souřadnice: 48°57'11.00"N, 17°38'43.00"E  
fytochorion: 19. Bílé Karpaty stepní  
datum: 1925  
pramen: Staněk S., Jongepierová I. & Jongepier J. W. (1996): Historická květena Bílých Karpat. - Sborn. Přírod. Klubu Uherské Hradiště, suppl. [1]: 1-194.  
projekt: FLDOK  
poznámka: hojně  
ID: 9728996

### 7071c

původní jméno: K. Fajmon: *Bromus commutatus*; J. Danihelka 2014-07-15: !;  
lokalita: Moravia, Bílé Karpaty, distr. Hodonín, Suchov: asi 1,3 km z.-zsz. od zvonice; spodní, mírně vlhčí část květnaté dobytčí pastviny  
nejbližší obec: Suchov, okres Hodonín  
souřadnice: 48°54'38.00"N, 17°32'44.00"E  
nadmořská výška: 350 m  
fytochorion: 78. Bílé Karpaty lesní  
datum: 2009-05-24  
nálezce: K. Fajmon  
herbář: BRNU  
projekt: Excerpt Atlas  
poznámka: BRNU 621130; desítky rostlin; distr. phytogeogr. 19 Bílé Karpaty stepní/78 Bílé Karpaty lesní; pole síť. mapování 7071-34; 2 sheets (see BRNU 621130-a);  
ID: 10040345

původní jméno: K. Fajmon: *Bromus commutatus*;  
lokalita: Moravia, Bílé Karpaty, distr. Hodonín, Suchov: areál statku, asi 300 m v. od zvonice; suchý ruderalní porost, spolu s druhem *B. japonicus*, který je však již více za optimem  
nejbližší obec: Suchov, okres Hodonín  
souřadnice: 48°54'30.00"N, 17°33'58.00"E  
nadmořská výška: 365 m  
fytochorion: 78. Bílé Karpaty lesní  
datum: 2005-07-30  
náleze: K. Fajmon  
herbář: BRNU  
projekt: Excerpt Atlas  
poznámka: BRNU 594412; významná složka vegetace na zhruba 100 čtvereč. m; distr. phytogeogr. 78 Bílé Karpaty lesní; pole síť.  
mapování 7071-34;  
ID: 10040327

původní jméno: K. Fajmon: *Bromus commutatus*;  
lokalita: Moravia, Bílé Karpaty, distr. Hodonín, Suchov: před bytovkou na j. obce (asi 770 m j.-jiv. od zvonice); spáry v dláždění chodníku  
nejbližší obec: Suchov, okres Hodonín  
souřadnice: 48°54'6.38"N, 17°33'53.77"E  
nadmořská výška: 430 m  
fytochorion: 78. Bílé Karpaty lesní  
datum: 2005-07-30  
náleze: K. Fajmon  
herbář: BRNU  
projekt: Excerpt Atlas  
poznámka: BRNU 594413; distr. phytogeogr. 78 Bílé Karpaty lesní; pole síť. mapování 7071-34;  
ID: 10040328

původní jméno: R. Řepka 2006: *Bromus commutatus*;  
lokalita: silnice Boršice - Blatnička [7071-32], kraj úhoru  
nejbližší obec: Boršice u Blatnice, okres Uherské Hradiště  
souřadnice: 48°55'40.00"N, 17°33'7.00"E  
fytochorion: 19. Bílé Karpaty stepní  
datum: 2005-06-28  
náleze: J. W. Jongepier  
herbář: BRNU  
projekt: Excerpt Atlas  
poznámka: BRNU 611834; pole síťového mapování 7071-32; distr. phytogeogr. 19 Bílé Karpaty stepní;  
ID: 10040331

původní jméno: orig.: *Bromus commutatus* f. *macrostachys*; Danihelka J. 2010-04-09: *Bromus commutatus*;  
lokalita: CHKO Bílé Karpaty, Boršice u Blatnice, JV kraj obce [7071-32], přechod polní cesta - políčko  
nejbližší obec: Boršice u Blatnice, okres Uherské Hradiště  
souřadnice: 48°55'60.00"N, 17°34'39.00"E  
fytochorion: 19. Bílé Karpaty stepní  
datum: 2005-06-17  
náleze: J. W. Jongepier  
herbář: BRNU  
projekt: Excerpt Atlas  
poznámka: BRNU 612221; pole síťového mapování 7071-32; distr. phytogeogr. 19 Bílé Karpaty stepní;  
ID: 10040337

původní jméno: K. Fajmon: *Bromus commutatus*;  
lokalita: Moravia, Bílé Karpaty, distr. Hodonín, Suchov: asi 1,25 km jv. od zvonice; okraj suché, poněkud ruderalizované louky  
nejbližší obec: Suchov, okres Hodonín  
souřadnice: 48°54'5.00"N, 17°34'33.00"E  
nadmořská výška: 450 m  
fytochorion: 78. Bílé Karpaty lesní  
datum: 2003-06-07  
náleze: K. Fajmon  
herbář: BRNU  
projekt: Excerpt Atlas  
poznámka: BRNU 579381; expedice Suchov; distr. phytogeogr. 78 Bílé Karpaty lesní; pole síť. mapování 7071-34;  
ID: 10040314

původní jméno: orig.: *Bromus commutatus*; V. Pluhař 1993-01-06: !; J. Danihelka & K. Marvanová 2009-03-31: !; J. Chrtek jun. 2009-11-25: !  
lokalita: Flora moravica. Uh. Ostroh: Suchov  
nejbližší obec: Suchov, okres Hodonín  
souřadnice: 48°54'31.00"N, 17°33'45.00"E  
fytochorion: 78. Bílé Karpaty lesní  
datum: 1926-06-18  
náleze: J. Podpěra  
herbář: BRNU  
projekt: Excerpt Atlas  
poznámka: BRNU 128484; distr. phytogeogr. 78 Bílé Karpaty lesní;  
ID: 10040219

původní jméno: orig.: *Bromus commutatus*; V. Pluhař 1993-01-05: !; J. Danihelka & K. Marvanová 2009-03-31: !; J. Chrtek jun. 2009-11-25: !  
lokalita: Flora moravica. Hluk: Jasenová  
nejbližší obec: Hluk, okres Uherské Hradiště  
souřadnice: 48°56'17.30"N, 17°33'1.90"E, ± 1000m  
fytochorion: 19. Bílé Karpaty stepní  
datum: 1926-06-17  
náleze: J. Podpěra  
herbář: BRNU  
projekt: Excerpt Atlas  
poznámka: BRNU 130964; distr. phytogeogr. 19 Bílé Karpaty stepní;  
ID: 10040220

původní jméno: orig.: *Bromus commutatus*; J. Chrtek jun. & J. Danihelka 2012-10-11: !;  
lokalita: Bílé Karpaty - Suchov, NPP Búrová, louka  
nejbližší obec: Suchov, okres Hodonín  
souřadnice: 48°54'3.00"N, 17°33'7.00"E  
fytochorion: 78. Bílé Karpaty lesní  
datum: 2001-06-16  
náleze: J. W. Jongepier; I. Jongepierová  
herbář: OLM  
projekt: Excerpt Atlas  
poznámka: OLM 145336;  
ID: 13561913

původní jméno: orig.: *Bromus japonicus*; J. Chrtek jun. & J. Danihelka 2012-10-12: *Bromus commutatus*;  
lokalita: Bílé Karpaty - Suchov, Búrová, u cesty  
nejbližší obec: Suchov, okres Hodonín  
souřadnice: 48°54'3.00"N, 17°33'7.00"E  
fytochorion: 78. Bílé Karpaty lesní  
datum: 1999-07-03  
náleze: I. Jongepierová; J. W. Jongepier  
herbář: OLM  
projekt: Excerpt Atlas  
poznámka: OLM 145145;  
ID: 13561924

#### **7071d**

původní jméno: J. Roleček: *Bromus commutatus*; K. Fajmon: !;  
lokalita: Moravia, Bílé Karpaty, distr. Uherské Hradiště, Korytná: asi 1 km z. od obce (N 48°56'47'' ; E 17°38'38''); rozhraní pole a lesa  
nejbližší obec: Korytná, okres Uherské Hradiště  
souřadnice: 48°56'47.00"N, 17°38'38.00"E  
nadmořská výška: 390 m  
fytochorion: 19. Bílé Karpaty stepní  
datum: 2004-07-25  
náleze: J. Roleček  
herbář: BRNU  
projekt: Excerpt Atlas  
poznámka: BRNU 579332; distr. phytogeogr. 19 Bílé Karpaty stepní; pole síť. mapování 7071-42;  
ID: 10040313

původní jméno: orig.: *Bromus racemosus*; V. Pluhař 1993-02-02: *Bromus commutatus*; J. Danihelka & K. Marvanová 2009-03-31: !; J. Chrtek jun. 2009-11-24: !  
lokalita: Flora moravica: Uh. Ostroh: Súchov, při cestě Slavkovskými lukami k Vápenkám  
nejbližší obec: Suchov, okres Uherské Hradiště  
souřadnice: 48°54'21.00"N, 17°36'33.00"E  
fytochorion: 78. Bílé Karpaty lesní  
datum: 1939-07-06  
náleze: J. Podpěra  
herbář: BRNU  
projekt: Excerpt Atlas  
poznámka: BRNU 301205; distr. phytogeogr. 78 Bílé Karpaty lesní;  
ID: 10040257

původní jméno: orig.: *Bromus mollis*; V. Pluhař 1993-03-09: *Bromus commutatus*; J. Danihelka & K. Marvanová 2009-03-31: !  
lokalita: Flora Carpatorum Moraviae et Silesiae. Uh. Brod: Korytná: při cestě do Kadlečkové  
nejbližší obec: Korytná, okres Uherské Hradiště  
souřadnice: 48°55'39.00"N, 17°39'34.00"E  
nadmořská výška: 350 m  
fytochorion: 78. Bílé Karpaty lesní  
datum: 1924-06-20  
náleze: S. Staněk  
herbář: BRNU  
projekt: Excerpt Atlas  
poznámka: BRNU 315113; distr. phytogeogr. 19 Bílé Karpaty stepní;  
ID: 10040260

původní jméno: orig.: *Bromus commutatus*; J. Chrtek jun. & J. Danihelka 2012-10-11: !;  
lokalita: Bílé Karpaty - Horní Němčí, PR Drahy, u silnice  
nejbližší obec: Horní Němčí, okres Uherské Hradiště  
souřadnice: 48°55'15.00"N, 17°38'24.00"E  
fytochorion: 19. Bílé Karpaty stepní  
datum: 2001-06-16  
náleze: J. W. Jongepier; I. Jongepierová  
herbář: OLM  
projekt: Excerpt Atlas  
poznámka: OLM 145334;  
ID: 13561915

původní jméno: *Bromus*  
lokalita: Moravia merid.-orient., Uh. Hradiště; ad viam publicam in nemoribus Hornoněmčanský háj merid.-orient. a pago Hor. Němčí; rare  
nejbližší obec: Horní Němčí, okres Uherské Hradiště  
souřadnice: 48°54'11.99"N, 17°37'37.09"E, ± 600m  
nadmořská výška: 570-590 m  
fytochorion: 78. Bílé Karpaty lesní  
datum: 1948-07-02  
náleze: J. Holub  
herbář: PRA  
projekt: Excerpt Atlas  
ID: 14027727

původní jméno: orig.: *Bromus commutatus*; J. Danihelka 2021: !;  
lokalita: Moravia, Bílé Karpaty, distr. Uherské Hradiště. Korytná: Padělky za humny, asi 690 m J od kostela; ruderalizované travnaté okolí polní cesty; 355 m s. m. Zem. souř.: 48°56'06,4" N & 17°39'53,2" E  
nejbližší obec: Korytná, okres Uherské Hradiště  
souřadnice: 48°56'6.40"N, 17°39'53.20"E  
nadmořská výška: 355 m  
fytochorion: 19. Bílé Karpaty stepní  
datum: 2016-06-03  
náleze: Karel Fajmon  
herbář: BRNU  
projekt: Excerpt Atlas  
poznámka: K. Fajmon no 2863; opodál západním směrem na podobném stanovišti i *Bromus japonicus*; distr. phytogeogr. 19 Bílé Karpaty stepní; Q 7071d2;  
ID: 14117948

### 7072a

původní jméno: K. Fajmon: *Bromus commutatus*; J. Danihelka 2014-07-15: !;  
lokalita: Moravia, Bílé Karpaty, distr. Uherské Hradiště, Suchá Loz: asi 1,7 km vjv. od kostela; ruderalní porost ve vysychavém pásu mezi polní cestou a křovinami  
nejbližší obec: Suchá Loz, okres Uherské Hradiště  
souřadnice: 48°57'49.00"N, 17°44'9.00"E  
nadmořská výška: 340 m  
fytochorion: 19. Bílé Karpaty stepní  
datum: 2004-06-01  
náleze: K. Fajmon  
herbář: BRNU  
projekt: Excerpt Atlas  
poznámka: BRNU 592612; desítky až stovky jedinců; distr. phytogeogr. 19 Bílé Karpaty stepní; pole síť. mapování 7072-14; 3 sheets;  
ID: 10040322

### 7072c

původní jméno: orig.: *Bromus japonicus*; K. Fajmon 2008-08-06 *Bromus commutatus*; J. Danihelka & K. Marvanová 2009-03-31: !; J. Chrtek jun. 2009-11-25: !  
lokalita: Flora moravica, Bílé Karpaty, Korytná, 1 km JV obce  
nejbližší obec: Korytná, okres Uherské Hradiště  
souřadnice: 48°56'7.00"N, 17°40'28.00"E  
nadmořská výška: 340 m  
fytochorion: 19. Bílé Karpaty stepní  
datum: 1998-06-23  
náleze: Z. Otýpková  
herbář: BRNU  
projekt: Excerpt Atlas  
poznámka: BRNU 568401; distr. phytogeogr. 19 Bílé Karpaty stepní;  
ID: 10040309

původní jméno: orig.: *Bromus mollis*; V. Pluhař 1993-03-09: *Bromus commutatus*; J. Danihelka & K. Marvanová 2009-03-31: !; J. Chrtek jun. 2009-11-25: !  
lokalita: Uh. Brod: Březová: úvoz v údolí k Bošáci  
nejbližší obec: Březová, okres Uherské Hradiště  
souřadnice: 48°54'25.00"N, 17°44'33.00"E  
nadmořská výška: 400 m  
fytochorion: 78. Bílé Karpaty lesní  
datum: 1924-06-19  
náleze: S. Staněk  
herbář: BRNU  
projekt: Excerpt Atlas  
poznámka: BRNU 315116; distr. phytogeogr. 78 Bílé Karpaty lesní;  
ID: 10040261

původní jméno: orig.: *Bromus commutatus*; J. Danihelka 2021: !;  
lokalita: Moravia, Bílé Karpaty, distr. Uherské Hradiště. Strání: Pole, asi 620 SSV od kostela; úhorovitý okraj pole; 410 m s. m. Zem.  
souř.: 48°54'31,6" N & 17°42'14,6" E  
nejbližší obec: Strání, okres Uherské Hradiště  
souřadnice: 48°54'31.60"N, 17°42'14.60"E  
nadmořská výška: 410 m  
fytochorion: 78. Bílé Karpaty lesní  
datum: 2016-06-29  
náleze: Karel Fajmon  
herbář: BRNU  
projekt: Excerpt Atlas  
poznámka: K. Fajmon no 2854; distr. phytogeogr. 78 Bílé Karpaty lesní; Q 7072c3;  
ID: 14117952



původní jméno: orig.: *Bromus commutatus*; J. Danihelka 2022: !;  
lokalita: 19. Bílé Karpaty stepní, 7072c, Korytná (distr. Uherské Hradiště); u polní cesty JJV od obce  
nejbližší obec: Korytná, okres Uherské Hradiště  
souřadnice: 48°55'49.80"N, 17°40'18.80"E  
nadmořská výška: 422 m  
fytochorion: 19. Bílé Karpaty stepní  
datum: 2018-06-18  
náleze: Martin Dančák  
herbář: OL  
projekt: Excerpt Atlas  
ID: 14136545

#### 7072d

původní jméno: orig.: *Bromus mollis*; V. Pluhař 1993-03-09: *Bromus commutatus* & *B. racemosus*; J. Danihelka & K. Marvanová  
2009-03-31: *Bromus commutatus*  
lokalita: Uh. Brod: Březová: svah. luka pod Lopeníkem  
nejbližší obec: Lopeník, okres Uherské Hradiště  
souřadnice: 48°56'28.00"N, 17°46'13.00"E  
nadmořská výška: 500 m  
fytochorion: 78. Bílé Karpaty lesní  
datum: 1924-06-19  
náleze: S. Staněk  
herbář: BRNU  
projekt: Excerpt Atlas  
poznámka: BRNU 315144; distr. phytogeogr. 78 Bílé Karpaty lesní;  
ID: 10040263

#### 7073a

původní jméno: orig.: *Bromus commutatus*; V. Pluhař 1993-01-07: !; J. Danihelka & K. Marvanová 2009-03-31: !  
lokalita: Moravia. St. Hrozenkov: v osení  
nejbližší obec: Starý Hrozenkov, okres Uherské Hradiště  
souřadnice: 48°58'40.00"N, 17°51'54.00"E  
fytochorion: 78. Bílé Karpaty lesní  
datum: 1931-06-12  
náleze: J. Podpěra  
herbář: BRNU  
projekt: Excerpt Atlas  
poznámka: BRNU 220080; distr. phytogeogr. 78 Bílé Karpaty lesní;  
ID: 10040243

#### 7151d

původní jméno: orig.: *Bromus commutatus*; J. Chrtek jun. 2008-11: !;  
lokalita: prope Krumau  
nejbližší obec: Český Krumlov, okres Český Krumlov  
souřadnice: 48°48'53.00"N, 14°19'4.00"E  
fytochorion: 37l. Českokrumlovské Předšumaví  
datum: s. d.  
náleze: F. Jechl  
herbář: PR  
projekt: Excerpt Atlas  
poznámka: PR 29563;  
ID: 13561506

původní jméno: orig.: *Bromus patulus*; J. Chrtek jun. 2011: *Bromus commutatus*;  
lokalita: Bei Krumau  
nejbližší obec: Český Krumlov, okres Český Krumlov  
souřadnice: 48°48'53.00"N, 14°19'4.00"E  
fytochorion: 37l. Českokrumlovské Předšumaví  
datum: s. d.  
náleze: F. Jechl  
herbář: PRC  
projekt: Excerpt Atlas  
ID: 13561710

původní jméno: orig.: Bromus patulus; J. Chrtek jun. 2011: Bromus commutatus;  
lokalita: Bei Krumau in Böhmen  
nejbližší obec: Český Krumlov, okres Český Krumlov  
souřadnice: 48°48'53.00"N, 14°19'4.00"E  
fytochorion: 37I. Českokrumlovské Předšumaví  
datum: s. d.  
náleze: F. Jechl  
herbář: PRC  
projekt: Excerpt Atlas  
ID: 13561741

#### 7162b

původní jméno: orig.: Bromus commutatus; V. Pluhař 1993-01-20: !; J. Danihelka & K. Marvanová 2009-03-31: !; J. Chrtek jun. 2009-11-24: !  
lokalita: Flora von Mähren. Znaim [= Znojmo], Zuckerhandl [= Suchohrdly]  
nejbližší obec: Suchohrdly, okres Znojmo  
souřadnice: 48°51'59.76"N, 16°5'21.03"E  
fytochorion: 16. Znojemsko-brněnská pahorkatina  
datum: 1881-06-08  
náleze: A. Oborny  
herbář: BRNU  
projekt: Excerpt Atlas  
poznámka: BRNU 88298; distr. phytogeogr. 16 Znojemsko-brněnská pahorkatina;  
ID: 10040351

původní jméno: orig.: Bromus commutatus; J. Chrtek jun. 2011: !;  
lokalita: Znaim: Zuckerhandl  
nejbližší obec: Suchohrdly, okres Znojmo  
souřadnice: 48°52'4.00"N, 16°5'37.00"E  
fytochorion: 16. Znojemsko-brněnská pahorkatina  
datum: 1881-06-08  
náleze: A. Oborny  
herbář: PRC  
projekt: Excerpt Atlas  
ID: 13561736

původní jméno: orig.: Bromus commutatus; J. Danihelka 2013-07-31: !;  
lokalita: Mähren: Zuckerhandl  
nejbližší obec: Suchohrdly, okres Znojmo  
souřadnice: 48°52'7.00"N, 16°5'37.00"E  
fytochorion: 16. Znojemsko-brněnská pahorkatina  
datum: 1881-06  
náleze: A. Oborny  
herbář: MZ  
projekt: Excerpt Atlas  
ID: 13561969

původní jméno: orig.: Bromus commutatus; J. Danihelka 2009-11-24: !;  
lokalita: Flora von Mähren. Znaim, Zuckerhandl  
nejbližší obec: Suchohrdly, okres Znojmo  
souřadnice: 48°52'3.01"N, 16°5'34.17"E, ± 1000m  
fytochorion: 16. Znojemsko-brněnská pahorkatina  
datum: 1880-06-26  
náleze: A. Oborny  
herbář: WU  
projekt: Excerpt Atlas  
ID: 13561981

**7162d**

původní jméno: orig.: *Bromus japonicus*; V. Řehořek 2004-12-15: !; J. Danihelka 2013-07-31: *Bromus commutatus*;  
lokalita: Břeh Dyje - Krhovice - Tasovice  
nejbližší obec: Krhovice, okres Znojmo  
souřadnice: 48°49'34.00"N, 16°9'43.00"E  
fytochorion: 18a. Dyjsko-svratecký úval  
datum: 1951-06-11  
náleze: V. Drlík  
herbář: MZ  
projekt: Excerpt Atlas  
poznámka: MZ 2537; 2 listy  
ID: 13561968

**7165b**

původní jméno: orig.: *Bromus japonicus*; V. Pluhař 1993-01-07: *Bromus commutatus*; J. Danihelka & K. Marvanová 2009-03-31: !  
lokalita: Flora von Mähren. Süd-M. [= Mähren]: Pollauer Berge, Südseite  
nejbližší obec: Pavlov, okres Břeclav  
souřadnice: 48°51'57.00"N, 16°39'18.00"E  
fytochorion: 17b. Pavlovské kopce  
datum: 1930-07  
náleze: H. Laus  
herbář: BRNU  
projekt: Excerpt Atlas  
poznámka: BRNU 217495; distr. phytogeogr. 17b Pavlovské kopce;  
ID: 10040242

**7165d**

původní jméno: orig.: *Bromus japonicus*; J. Danihelka 2017: *Bromus commutatus*;  
lokalita: Distr. Břeclav. In colle calcareo Kočičí skála (cota 362 m) ad viam ex oppido Mikulov in pagum Klentnice  
nejbližší obec: Mikulov, okres Břeclav  
souřadnice: 48°49'32.40"N, 16°38'29.60"E, ± 20m  
nadmořská výška: 345 m  
fytochorion: 17b. Pavlovské kopce  
datum: 2017-06-10  
náleze: Radim Paulič  
herbář: herb. R. Paulič  
projekt: Excerpt Atlas  
ID: 13449148

původní jméno: orig.: *Bromus commutatus*; J. Chrtek jun. 2011: !;  
lokalita: Jižní Morava: pustá místa u Mikulova  
nejbližší obec: Mikulov, okres Břeclav  
souřadnice: 48°48'11.00"N, 16°37'40.00"E  
fytochorion: 17b. Pavlovské kopce  
datum: 1933-06-25  
náleze: F. Weber  
herbář: PRC  
projekt: Excerpt Atlas  
ID: 13561735

původní jméno: orig.: *Bromus commutatus*; J. Chrtek jun. 2011: !;  
lokalita: Mikulov: Okraje pole pod Stolovou u Klentnic  
nejbližší obec: Klentnice, okres Břeclav  
souřadnice: 48°50'30.00"N, 16°38'15.00"E  
fytochorion: 17b. Pavlovské kopce  
datum: 1932-06  
náleze: F. Weber  
herbář: PRC  
projekt: Excerpt Atlas  
ID: 13561740

původní jméno: orig.: *Bromus japonicus*; J. Danihelka 2011: *Bromus commutatus*;  
lokalita: Mähren: Kleefeld bei Klentnitz (Bez. Nikolsburg)  
nejbližší obec: Klentnice, okres Břeclav  
souřadnice: 48°50'37.00"N, 16°38'39.00"E  
fytochorion: 17b. Pavlovské kopce  
datum: 1906-06  
náleze: A. Wildt  
herbář: BRNM  
projekt: Excerpt Atlas  
poznámka: BRNM 01934/30;  
ID: 13561838

#### 7166b

původní jméno: orig.: *Bromus mollis*; V. Pluhař 1993-03-24: *Bromus commutatus*; J. Danihelka & K. Marvanová 2009-03-31: !; J. Chrtek jun. 2009-11-24: !  
lokalita: Flora moravica: distr. Břeclav, okraj pole na západním okraji obce Rakvice  
nejbližší obec: Rakvice, okres Břeclav  
souřadnice: 48°51'24.00"N, 16°48'25.00"E  
fytochorion: 18a. Dyjsko-svratecký úval  
datum: 1978-06-25  
náleze: J. Unar  
herbář: BRNU  
projekt: Excerpt Atlas  
poznámka: BRNU 482377; distr. phytogeogr. 18a Dyjsko-svratecký úval;  
ID: 10040303

původní jméno: orig.: *Bromus racemosus*; J. Chrtek jun. 2010-02: *Bromus commutatus*;  
lokalita: Auspitz: Thaya-Wiesen b. Prittlach  
nejbližší obec: Přítluky, okres Břeclav  
souřadnice: 48°51'0.00"N, 16°46'4.00"E  
fytochorion: 18a. Dyjsko-svratecký úval  
datum: 1935-06  
náleze: H. Laus  
herbář: PR  
projekt: Excerpt Atlas  
poznámka: PR 83165; herb. Ferd. Weber;  
ID: 13561689

#### 7166d

původní jméno: orig.: *Bromus arvensis*; J. Danihelka & K. Marvanová 2009-10-15: *Bromus commutatus*  
lokalita: Lednice: severní břeh Nesytu  
nejbližší obec: Lednice, okres Břeclav  
souřadnice: 48°49'0.00"N, 16°47'46.00"E  
nadmořská výška: 170 m  
fytochorion: 18a. Dyjsko-svratecký úval  
datum: 1930-06-06  
náleze: J. Zapletálek  
herbář: BRNU  
projekt: Excerpt Atlas  
poznámka: BRNU 222957; distr. phytogeogr. 18a Dyjsko-svratecký úval;  
ID: 10040245

původní jméno: orig.: *Bromus commutatus*; J. Danihelka 2011: !;  
lokalita: Rakvice: u tůňky (Kutnar) u závodíště  
nejbližší obec: Rakvice, okres Břeclav  
souřadnice: 48°50'11.00"N, 16°47'34.00"E  
nadmořská výška: 180 m  
fytochorion: 18a. Dyjsko-svratecký úval  
datum: 1978-06-25  
náleze: J. Čáp  
herbář: herb. J. Čáp  
projekt: Excerpt Atlas  
ID: 13561686

původní jméno: orig.: *Bromus commutatus*;  
lokalita: Rakvice: u cesty kolem Kutnaru  
nejbližší obec: Rakvice, okres Břeclav  
souřadnice: 48°50'10.00"N, 16°47'30.00"E  
nadmořská výška: 180 m  
fytochorion: 18a. Dyjsko-svratecký úval  
datum: 1978-06-25  
náleze: J. Čáp  
herbář: VYM  
projekt: Excerpt Atlas  
ID: 13561963

původní jméno: orig.: -; J. Chrtek jun. 2009-12: *Bromus commutatus*;  
lokalita: Moravia australis: in pratis salsis prope vicum Lednice  
nejbližší obec: Lednice, okres Břeclav  
souřadnice: 48°48'10.91"N, 16°48'38.68"E, ± 2000m  
fytochorion: 18a. Dyjsko-svratecký úval  
datum: 1960-06-03  
náleze: M. Deyl  
herbář: PR  
projekt: Excerpt Atlas  
poznámka: PR 533160;  
ID: 13561991

původní jméno: orig.: -; J. Chrtek jun. 2009-12: *Bromus commutatus*;  
lokalita: Moravia australis: in pratis salsis prope oppidum Lednice  
nejbližší obec: Lednice, okres Břeclav  
souřadnice: 48°48'10.91"N, 16°48'38.68"E, ± 2000m  
fytochorion: 18a. Dyjsko-svratecký úval  
datum: 1959-06-24  
náleze: M. Deyl  
herbář: PR  
projekt: Excerpt Atlas  
poznámka: PR 515216;  
ID: 13561990

původní jméno: orig.: *Bromus racemosus*; P. Buchner 1981: *Bromus commutatus*; J. Danihelka 2009-11-24: !;  
lokalita: Flora Moraviae. Auspitz: Thayawiesen b. Prittlach  
nejbližší obec: Přítluky, okres Břeclav  
souřadnice: 48°50'50.04"N, 16°45'59.60"E, ± 2000m  
fytochorion: 18a. Dyjsko-svratecký úval  
datum: 1935-06  
náleze: H. Laus  
herbář: WU  
projekt: Excerpt Atlas  
ID: 13561980

#### **7167a**

původní jméno: orig.: *Bromus hordeaceus*; J. Danihelka & K. Marvanová 2009-12-18: *Bromus commutatus*  
lokalita: Flora moravica. Podivín: prope Bílovice  
nejbližší obec: Velké Bílovice, okres Břeclav  
souřadnice: 48°51'17.00"N, 16°52'42.00"E  
fytochorion: 18a. Dyjsko-svratecký úval  
datum: 1921-06-12  
náleze: J. Podpěra  
herbář: BRNU  
projekt: Excerpt Atlas  
poznámka: BRNU 8750; distr. phytogeogr. 18a Dyjsko-svratecký úval;  
ID: 10040348

### 7167c

původní jméno: orig.: *Bromus secalinus* var. *lasiophyllus*; J. Danihelka & K. Marvanová 2009-10-15: *Bromus commutatus*  
lokality: Kostel [= Podivín], Mähren  
nejbližší obec: Podivín, okres Břeclav  
souřadnice: 48°49'24.00"N, 16°51'12.00"E  
fytochorion: 18a. Dyjsko-svratecký úval  
datum: 1919-07-14  
náleze: Thenius  
herbář: BRNU  
projekt: Excerpt Atlas  
poznámka: BRNU 330507; distr. phytogeogr. 18a Dyjsko-svratecký úval;  
ID: 10040265

### 7168b

původní jméno: orig.: *Bromus commutatus*; J. Danihelka 2011-06-10: !;  
lokality: Mähren: Straßengraben bei Göding  
nejbližší obec: Hodonín, okres Hodonín  
souřadnice: 48°51'16.00"N, 17°7'31.00"E  
fytochorion: 18b. Dolnomoravský úval  
datum: 1899-06-18  
náleze: F. B. Teuber  
herbář: BRNM  
projekt: Excerpt Atlas  
poznámka: BRNM 14822; herb. Teuber;  
ID: 13561831

### 7169b

původní jméno: orig.: *Bromus commutatus*; J. Chrtek jun. & J. Danihelka 2012-10-11: !;  
lokality: Moravia, Sudoměřitz b. Straßnitz  
nejbližší obec: Sudoměřice, okres Hodonín  
souřadnice: 48°52'4.00"N, 17°15'29.00"E  
fytochorion: 19. Bílé Karpaty stepní  
datum: 1905-07  
náleze: F. Čouka  
herbář: OLM  
projekt: Excerpt Atlas  
poznámka: OLM 6620;  
ID: 13561907

### 7170a

původní jméno: R. Řepka 2006: *Bromus commutatus*; Danihelka J. 2010-04-09: *Bromus commutatus*;  
lokality: CHKO Bílé Karpaty, Tvarožná Lhota, JV od obce, cesta na rozhlednu [7170-14]; kraj cesty  
nejbližší obec: Tvarožná Lhota, okres Hodonín  
souřadnice: 48°51'50.00"N, 17°21'6.00"E  
fytochorion: 19. Bílé Karpaty stepní  
datum: 2005-06-11  
náleze: J. W. Jongepier  
herbář: BRNU  
projekt: Excerpt Atlas  
poznámka: BRNU 612217; pole síťového mapování 7170-14; distr. phytogeogr. 19 Bílé Karpaty stepní;  
ID: 10040334

původní jméno: R. Řepka 2006: *Bromus commutatus*;  
lokality: CHKO Bílé Karpaty, Radějov, Horní mlýn, naproti odbočky na Pusté, úhor  
nejbližší obec: Radějov, okres Hodonín  
souřadnice: 48°51'24.00"N, 17°22'33.00"E  
fytochorion: 19. Bílé Karpaty stepní  
datum: 2005-06-11  
náleze: J. W. Jongepier  
herbář: BRNU  
projekt: Excerpt Atlas  
poznámka: BRNU 612298; pole síťového mapování 7170-14; distr. phytogeogr. 19 Bílé Karpaty stepní;  
ID: 10040339

původní jméno: orig.: *Bromus japonicus*; K. Fajmon 2008-08-06: *Bromus commutatus*; J. Danihelka & K. Marvanová 2009-03-31: !; J. Chrtek jun. 2009-11-25: !;  
lokalita: Flora moravica: okr. Uh. Hradiště. Bílé Karpaty: Tvarožná Lhota, 1,1 km JZ od obce  
nejbližší obec: Tvarožná Lhota, okres Hodonín  
souřadnice: 48°51'50.00"N, 17°21'6.00"E  
nadmořská výška: 250 m  
fytochorion: 19. Bílé Karpaty stepní  
datum: 1997-06-10  
náleze: Z. Otýpková  
herbář: BRNU  
projekt: Excerpt Atlas  
poznámka: BRNU 568359; distr. phytogeogr. 19 Bílé Karpaty stepní;  
ID: 10040308

původní jméno: orig.: *Bromus commutatus* f. *macrostachys*; V. Pluhař 1993-01-20: *Bromus commutatus*; J. Danihelka & K. Marvanová 2009-03-31: !; J. Chrtek jun. 2009-11-25: !  
lokalita: Moravia: Bílé Karpaty: Tvarožná Lhota: u cesty na pravém břehu potoka Vrbecké nedaleko ozdravovny Pavlov, roztroušeně  
nejbližší obec: Tvarožná Lhota, okres Hodonín  
souřadnice: 48°51'25.00"N, 17°23'41.00"E  
nadmořská výška: 300 m  
fytochorion: 19. Bílé Karpaty stepní  
datum: 1946-06-08  
náleze: J. Müller  
herbář: BRNU  
projekt: Excerpt Atlas  
poznámka: BRNU 337117; distr. phytogeogr. 19 Bílé Karpaty stepní;  
ID: 10040270

původní jméno: orig.: *Bromus commutatus*; V. Pluhař 1993-01-20: !; J. Danihelka & K. Marvanová 2009-03-31: !; J. Chrtek jun. 2009-11-24: !  
lokalita: Flora Moraviae or.: Strážnice, Pavlov  
nejbližší obec: Tvarožná Lhota, okres Hodonín  
souřadnice: 48°51'44.00"N, 17°23'19.00"E  
fytochorion: 19. Bílé Karpaty stepní  
datum: 1946-06-08  
náleze: J. Podpěra  
herbář: BRNU  
projekt: Excerpt Atlas  
poznámka: BRNU 359876; distr. phytogeogr. 19 Bílé Karpaty stepní;  
ID: 10040272

původní jméno: orig.: *Bromus commutatus*; V. Pluhař 1993-01-20: !; J. Danihelka & K. Marvanová 2009-03-31: !; J. Chrtek jun. 2009-11-24: !  
lokalita: Flora moravica: Radějov u Strážnice na Vojšických loukách, pořídku  
nejbližší obec: Radějov, okres Hodonín  
souřadnice: 48°51'42.00"N, 17°20'41.00"E  
fytochorion: 19. Bílé Karpaty stepní  
datum: 1946-06-10  
náleze: M. Holzknecht  
herbář: BRNU  
projekt: Excerpt Atlas  
poznámka: BRNU 361144; distr. phytogeogr. 19 Bílé Karpaty stepní;  
ID: 10040273

původní jméno: orig.: *Bromus commutatus*; V. Pluhař 1993-01-07: !; J. Danihelka & K. Marvanová 2009-03-31: !  
lokalita: Flora moravica: Strážnice, Radějov, Olšice  
nejbližší obec: Radějov, okres Hodonín  
souřadnice: 48°51'42.00"N, 17°20'41.00"E  
fytochorion: 19. Bílé Karpaty stepní  
datum: 1929-06-29  
náleze: J. Podpěra  
herbář: BRNU  
projekt: Excerpt Atlas  
poznámka: BRNU 189180; distr. phytogeogr. 19 Bílé Karpaty stepní;  
ID: 10040236

původní jméno: orig.: Bromus mollis; V. Pluhař 1993-03-09: Bromus commutatus; J. Danihelka & K. Marvanová 2009-03-31: !  
lokalita: Flora Carpatorum Moraviae et Silesiae. Strážnice: Tvarožná Lhota: svah. luka Kocúrovské  
nejbližší obec: Tvarožná Lhota, okres Hodonín  
souřadnice: 48°52'39.00"N, 17°21'54.00"E  
nadmořská výška: 350 m  
fytochorion: 19. Bílé Karpaty stepní  
datum: 1924-07-08  
náleze: S. Staněk  
herbář: BRNU  
projekt: Excerpt Atlas  
poznámka: BRNU 315140; distr. phytogeogr. 19 Bílé Karpaty stepní;  
ID: 10040262

původní jméno: orig.: Bromus commutatus; J. Chrtek jun. & J. Danihelka 2012-10-11: !;  
lokalita: Bílé Karpaty - Kněždub, NPR Čertoryje, cca 300 m JV pomníčku, louka  
nejbližší obec: Kněždub, okres Hodonín  
souřadnice: 48°51'17.00"N, 17°24'45.00"E  
fytochorion: 19. Bílé Karpaty stepní  
datum: 1999-06-05  
náleze: J. W. Jongepier; I. Jongepierová  
herbář: OLM  
projekt: Excerpt Atlas  
poznámka: OLM 145144;  
ID: 13561916

původní jméno: orig.: -; J. Danihelka & J. Chrtek jun. 2010-04-15: Bromus commutatus;  
lokalita: Květena Moravy, distr. Hodonín: Radějov, Čertoryje, svahy nad Járkovcem 1,5 km JV Lučiny  
nejbližší obec: Radějov, okres Hodonín  
souřadnice: 48°51'20.00"N, 17°24'28.00"E  
fytochorion: 19. Bílé Karpaty stepní  
datum: 1988-06-08  
náleze: V. Grulich  
herbář: MMI  
projekt: Excerpt Atlas  
ID: 13561576

původní jméno: orig.: Bromus commutatus; J. Danihelka & J. Chrtek jun. 2011-05-06: !;  
lokalita: Distr. Hodonín: Čertoryje, 3 km J obce Kněždub, 25 km JV Hodonína  
nejbližší obec: Kněždub, okres Hodonín  
souřadnice: 48°51'40.00"N, 17°24'30.00"E  
nadmořská výška: 440 m  
fytochorion: 19. Bílé Karpaty stepní  
datum: 1988-06-09  
náleze: J. Hanousek  
herbář: MP  
projekt: Excerpt Atlas  
ID: 13561869

původní jméno: orig.: Bromus secalinus; J. Chrtek jun. & J. Danihelka 2012-10-11: Bromus commutatus;  
lokalita: Radějov pr. Strážnice  
nejbližší obec: Radějov, okres Hodonín  
souřadnice: 48°51'39.00"N, 17°20'20.00"E  
fytochorion: 19. Bílé Karpaty stepní  
datum: 1905-06-13  
náleze: F. Čouka  
herbář: OLM  
projekt: Excerpt Atlas  
ID: 13561896



### 7170b

původní jméno: orig.: *Bromus commutatus*;  
lokalita: Moravia, distr. Hodonín, Malá Vrbka: podél cesty 380 m ZJZ od kostela ve středu vsi. S. m. 280 m; souřadnice: 48°52'6.00"N, 17°27'18.00"E, 172718 v. d.; okraj zalučňené plochy  
nejbližší obec: Malá Vrbka, okres Hodonín  
souřadnice: 48°52'6.00"N, 17°27'18.00"E  
nadmořská výška: 280 m  
fytochorion: 19. Bílé Karpaty stepní  
datum: 2013-06-06  
náleze: J. Danihelka  
herbář: BRNU  
projekt: Excerpt Atlas  
poznámka: BRNU 633795; 2 sheets (see BRNU 633795-a); cytometrický vzorek CZ0129 (P. Šmarda et al.); distr. phytogeogr. 19 Bílé Karpaty stepní;  
ID: 10040346

původní jméno: R. Řepka 2006: *Bromus commutatus*;  
lokalita: CHKO Bílé Karpaty, Tasov, J od obce; okraj obilného pole  
nejbližší obec: Tasov, okres Hodonín  
souřadnice: 48°53'43.00"N, 17°25'44.00"E  
fytochorion: 19. Bílé Karpaty stepní  
datum: 2004-07-05  
náleze: J. W. Jongepier  
herbář: BRNU  
projekt: Excerpt Atlas  
poznámka: BRNU 612070; pole síťového mapování 7070-43; spolu s *B. japonicus*; R. Řepka: "1 r. nahoře = *f. macrostachys* Podp., 3 r. vpravo dole = *f. apricorum* Simonkai.";  
ID: 10040332

původní jméno: orig.: *Bromus commutatus*; V. Pluhař 1993-01-20: !; J. Danihelka & K. Marvanová 2009-03-31: !; J. Chrtek jun. 2009-11-24: !  
lokalita: Flora moravica: Velká n. V. louky v Olšicích [= Vojšické louky]  
nejbližší obec: Kněždub, okres Hodonín  
souřadnice: 48°51'9.00"N, 17°25'19.00"E  
fytochorion: 19. Bílé Karpaty stepní  
datum: 1938-06-05  
náleze: J. Podpěra  
herbář: BRNU  
projekt: Excerpt Atlas  
poznámka: BRNU 294818; distr. phytogeogr. 19 Bílé Karpaty stepní;  
ID: 10040256

původní jméno: *Bromus*  
lokalita: Moravia merid.-orient., Strážnice; ad viam in pratis Vojšice dictis merid.-orient. a pago Kněždub; disperse  
nejbližší obec: Hrubá Vrbka, okres Hodonín  
souřadnice: 48°51'12.45"N, 17°26'4.17"E, ± 600m  
nadmořská výška: 360-440 m  
fytochorion: 19. Bílé Karpaty stepní  
datum: 1948-06-06  
náleze: J. Holub  
herbář: PRA  
projekt: Excerpt Atlas  
ID: 14027725

### 7170c

původní jméno: *Bromus commutatus*  
lokalita: Kútky  
nejbližší obec: Radějov u Strážnice, okres Hodonín  
souřadnice: 48°49'53.13"N, 17°22'58.08"E, ± 262m  
fytochorion: 78. Bílé Karpaty lesní  
datum: 2010-06-30  
náleze: Ivana Jongepierová; Karel Fajmon  
pramen: ZO ČSOP Bílé Karpaty. VaV Syntéza poznatků o travních porostech. 2012.  
projekt: NDOP  
ID: 7863414

původní jméno: *Bromus commutatus*

lokality: Radějov, Kútky - 7170-32

nejbližší obec: Radějov u Strážnice, okres Hodonín

souřadnice: 48°50'15.00"N, 17°23'44.98"E, ± 1593m

fytochorion: 78. Bílé Karpaty lesní

datum: 1925

nálezce: J. Podpěra

pramen: Podpěra J. Pr. Morav. Přírod. Společ. 2/10: 1-512: Květena Moravy ve vztazích systematických a geobotanických. Vol. 6/2. , 1925.

projekt: NDOP

ID: 7520260

#### 7170d

původní jméno: orig.: *Bromus*; Anonymus: *Bromus mollis*; J. Danihelka 2011-07-01: *Bromus commutatus*;

lokality: Moravia, Bílé Karpaty. Při cestě na Vojšických lukách

nejbližší obec: Hrubá Vrbka, okres Hodonín

souřadnice: 48°50'54.00"N, 17°25'44.00"E

nadmořská výška: 400 m

fytochorion: 78. Bílé Karpaty lesní

datum: 1946-06-08

nálezce: J. Šmarda

herbář: BRNM

projekt: Excerpt Atlas

poznámka: BRNM 14834; *Bromus hordeaceus admixtus*;

ID: 13561755

původní jméno: orig.: *Bromus commutatus*; J. Danihelka 2021: !;

lokality: Moravia, Bílé Karpaty, distr. Hodonín. Tvarožná Lhota: NPR Čertoryje, Vrbecké rubanice, asi 1,8 km S od kóty Bukovina (584);

vlhčí ruderalizovaná polostinná louka při polní cestě; 370 m s. m. Zem. souř.: 48°50'44,1" N & 17°24'57,5" E

nejbližší obec: Tvarožná Lhota, okres Hodonín

souřadnice: 48°50'44.10"N, 17°24'57.50"E

nadmořská výška: 370 m

fytochorion: 78. Bílé Karpaty lesní

datum: 2016-07-21

nálezce: Karel Fajmon

herbář: BRNU

projekt: Excerpt Atlas

poznámka: K. Fajmon no 2865; distr. phytogeogr. 78 Bílé Karpaty lesní; Q 7170d1;; uživatel Karel Fajmon: podle kvadrantů

zobrazených v mapomatu a NDOP ta lokalita náleží do kvadrantu 7170c (mělo by význam při tvorbě mapy s odlišením historického a současného rozšíření, jinak je to ale asi jedno)

ID: 14117946

#### 7171a

původní jméno: orig.: *Bromus commutatus*;

lokality: Moravia, Bílé Karpaty, distr. Hodonín. Velká nad Veličkou: nad obcí u silnice z Hrubé Vrbky ca 350 m SSZ-S od železniční

zastávky; trávník u silnice. S. m. 310 m; coordinates: 485308 N, 173039 E

nejbližší obec: Velká nad Veličkou, okres Hodonín

souřadnice: 48°53'8.00"N, 17°30'39.00"E

nadmořská výška: 310 m

fytochorion: 19. Bílé Karpaty stepní

datum: 2008-05-28

nálezce: J. Danihelka

herbář: BRNU

projekt: Excerpt Atlas

poznámka: BRNU 602285; 2 sheets (see BRNU 602286); duplum at SANT; distr. phytogeogr. 19 Bílé Karpaty stepní;

ID: 10040330

původní jméno: K. Fajmon: *Bromus commutatus*;  
lokalita: Moravia, Bílé Karpaty, distr. Hodonín, Velká nad Veličkou: asi 1,03 km sz. od kostela; vlhký travnatý příkop u polní cesty;  
nejbližší obec: Velká nad Veličkou, okres Hodonín  
souřadnice: 48°53'11.03"N, 17°30'38.21"E  
nadmořská výška: 285 m  
fytochorion: 19. Bílé Karpaty stepní  
datum: 2005-08-05  
náleze: K. Fajmon  
herbář: BRNU  
projekt: Excerpt Atlas  
poznámka: BRNU 594123; mimo CHKO; asi 15 trsíčků; distr. phytogeogr. 19 Bílé Karpaty stepní; pole síť. mapování 7171-11;  
ID: 10040323

původní jméno: K. Fajmon: *Bromus commutatus*;  
lokalita: Moravia, Bílé Karpaty, distr. Hodonín, Velká nad Veličkou: asi 870 m z.–zsz. od kostela; rozvolněné místo ve vlhké louce  
nejbližší obec: Velká nad Veličkou, okres Hodonín  
souřadnice: 48°52'59.84"N, 17°30'37.45"E  
nadmořská výška: 300 m  
fytochorion: 19. Bílé Karpaty stepní  
datum: 2005-08-05  
náleze: K. Fajmon  
herbář: BRNU  
projekt: Excerpt Atlas  
poznámka: BRNU 594130; mimo CHKO; asi 20 řídkých trsíčků; distr. phytogeogr. 19 Bílé Karpaty stepní; pole síť. mapování 7171-11;  
ID: 10040324

původní jméno: K. Fajmon: *Bromus commutatus*;  
lokalita: Moravia, Bílé Karpaty, distr. Hodonín, Velká nad Veličkou, ca 300 m n. m.  
nejbližší obec: Velká nad Veličkou, okres Hodonín  
souřadnice: 48°52'50.00"N, 17°31'1.00"E  
fytochorion: 19. Bílé Karpaty stepní  
datum: 2005-07-29  
náleze: K. Fajmon  
herbář: BRNU  
projekt: Excerpt Atlas  
poznámka: BRNU 594411; distr. phytogeogr. 19 Bílé Karpaty stepní; pole síť. mapování 7171-11;  
ID: 10040326

původní jméno: K. Fajmon: *Bromus commutatus*;  
lokalita: Moravia, Bílé Karpaty, distr. Hodonín, Velká nad Veličkou: asi 1.05 km j.-jvv. od kostela; rozhraní pole a travnatého úhuru  
nejbližší obec: Velká nad Veličkou, okres Hodonín  
souřadnice: 48°52'18.00"N, 17°31'28.00"E  
nadmořská výška: 310 m  
fytochorion: 19. Bílé Karpaty stepní  
datum: 2004-06-04  
náleze: K. Fajmon  
herbář: BRNU  
projekt: Excerpt Atlas  
poznámka: BRNU 579250; v CHKO; distr. phytogeogr. 78 Bílé Karpaty lesní; pole síť. mapování 7171-13;  
ID: 10040311

původní jméno: K. Fajmon: *Bromus commutatus*;  
lokalita: Moravia, Bílé Karpaty, distr. Hodonín, Velká nad Veličkou: nad svahem nad železničním nádražím; okraj úhuru u polní cesty  
nejbližší obec: Velká nad Veličkou, okres Hodonín  
souřadnice: 48°52'44.00"N, 17°30'36.00"E  
nadmořská výška: 330 m  
fytochorion: 19. Bílé Karpaty stepní  
datum: 2004-05-30  
náleze: K. Fajmon  
herbář: BRNU  
projekt: Excerpt Atlas  
poznámka: BRNU 579261; mimo CHKO; distr. phytogeogr. 19 Bílé Karpaty stepní; pole síť. mapování 7171-11;  
ID: 10040312

původní jméno: orig.: Bromus mollis; J. Podpěra: Bromus racemosus f. monostachys; V. Pluhař 1993-02-09: Bromus commutatus; J. Danihelka & K. Marvanová 2009-03-31: !; J. Chrtek jun. 2009-11-24: !  
lokalita: Flora oppidi et districtu Veliká [= Velká nad Veličkou]: Schlechter Boden unter d. Háj. Na sterilní půdě pod Hájem  
nejbližší obec: Velká nad Veličkou, okres Hodonín  
souřadnice: 48°53'21.00"N, 17°31'55.00"E  
fytochorion: 19. Bílé Karpaty stepní  
datum: 1913-06-01  
nálezce: M. Běňa  
herbář: BRNU  
projekt: Excerpt Atlas  
poznámka: BRNU 194876; distr. phytogeogr. 19 Bílé Karpaty stepní;  
ID: 10040238

původní jméno: orig.: Bromus commutatus; J. Chrtek jun. & J. Danihelka 2012-10-11: !;  
lokalita: Bílé Karpaty - Velká nad Veličkou, u Trna, ruderál  
nejbližší obec: Velká nad Veličkou, okres Hodonín  
souřadnice: 48°53'38.00"N, 17°34'31.00"E  
fytochorion: 78. Bílé Karpaty lesní  
datum: 2001-06-03  
nálezce: J. W. Jongepier; I. Jongepierová  
herbář: OLM  
projekt: Excerpt Atlas  
poznámka: OLM 145335;  
ID: 13561914

původní jméno: orig.: Bromus commutatus; J. Chrtek jun. & J. Danihelka 2012-10-11: !;  
lokalita: Bílé Karpaty - Javorník, NPR Jazevčí, louka  
nejbližší obec: Javorník, okres Hodonín  
souřadnice: 48°52'17.00"N, 17°33'46.00"E  
fytochorion: 78. Bílé Karpaty lesní  
datum: 2000-05-27  
nálezce: J. W. Jongepier; I. Jongepierová  
herbář: OLM  
projekt: Excerpt Atlas  
poznámka: OLM 143096; pluchy ± 7 mm dlouhé;  
ID: 13561902

původní jméno: orig.: Bromus commutatus; J. Chrtek jun. & J. Danihelka 2012-10-11: !;  
lokalita: Bílé Karpaty - Javorník, Hradisko, SZ úbočí, u cesty  
nejbližší obec: Javorník, okres Hodonín  
souřadnice: 48°51'32.00"N, 17°33'21.00"E  
fytochorion: 78. Bílé Karpaty lesní  
datum: 2000-05-27  
nálezce: J. W. Jongepier; I. Jongepierová  
herbář: OLM  
projekt: Excerpt Atlas  
poznámka: OLM 143097; pluchy 7,5-9 mm dlouhé;  
ID: 13561903

původní jméno: orig.: Bromus cf. commutatus; J. Chrtek jun. & J. Danihelka 2012-10-11: Bromus commutatus;  
lokalita: Bílé Karpaty - Suchov, údolí Kazivce, cesta  
nejbližší obec: Suchov, okres Hodonín  
souřadnice: 48°53'53.00"N, 17°34'35.00"E  
fytochorion: 78. Bílé Karpaty lesní  
datum: 1998-06-05  
nálezce: J. W. Jongepier; I. Jongepierová  
herbář: OLM  
projekt: Excerpt Atlas  
ID: 13561900

původní jméno: orig.: *Bromus commutatus*; J. Chrtek jun. & J. Danihelka 2012-10-11: !;  
lokalita: Bílé Karpaty - Velká nad Veličkou, zahrady pod Hájem, louka  
nejbližší obec: Velká nad Veličkou, okres Hodonín  
souřadnice: 48°53'6.00"N, 17°31'56.00"E  
fytochorion: 19. Bílé Karpaty stepní  
datum: 1995-06-07  
náleze: J. W. Jongepier  
herbář: OLM  
projekt: Excerpt Atlas  
poznámka: OLM 135702; prašníky 1,8 mm;  
ID: 13561899

původní jméno: orig.: *Bromus racemosus*, next: *Bromus mollis*; J. Danihelka: *Bromus commutatus*;  
lokalita: Bílé Karpaty stepní, distr. Veselí n. Moravou - Velká n. Veličkou: políčko na Zahradách pod Hájem  
nejbližší obec: Velká nad Veličkou, okres Hodonín  
souřadnice: 48°53'21.00"N, 17°31'52.00"E  
fytochorion: 19. Bílé Karpaty stepní  
datum: 1995-06-04  
náleze: Michal Hájek  
herbář: OL  
projekt: Excerpt Atlas  
ID: 13561950

původní jméno: orig.: *Bromus commutatus*; J. Chrtek jun. & J. Danihelka 2012-10-11: *Bromus* ...;  
lokalita: Bílé Karpaty - Javorník, údolí Jamného, okraj silnice u betonového mostu  
nejbližší obec: Javorník, okres Hodonín  
souřadnice: 48°52'13.44"N, 17°32'49.25"E, ± 1500m  
fytochorion: 78. Bílé Karpaty lesní  
datum: 1995-07-01  
náleze: J. W. Jongepier; I. Jongepierová  
herbář: OLM  
projekt: Excerpt Atlas  
poznámka: OLM 135701; bez revize;  
ID: 13561995

původní jméno: orig.: *Bromus commutatus*; J. Chrtek jun. & J. Danihelka 2012-10-11: !;  
lokalita: Bílé Karpaty - Suchov, Suchovské Mlýny, intravilán, okraj zahrady a chodníku  
nejbližší obec: Suchov, okres Hodonín  
souřadnice: 48°53'3.00"N, 17°34'38.00"E  
fytochorion: 78. Bílé Karpaty lesní  
datum: 1994-06-14  
náleze: J. W. Jongepier  
herbář: OLM  
projekt: Excerpt Atlas  
poznámka: OLM 127316;  
ID: 13561917

původní jméno: orig.: *Bromus japonicus*; J. Danihelka 2011-06-18: *Bromus commutatus*;  
lokalita: Flora moravica. 78. B. Karp. les. HO, Suchov: okraj polní cesty vedoucí k rez. Búrová, ca 1.3 km JZ kostela v obci, dosti hojně  
nejbližší obec: Suchov, okres Hodonín  
souřadnice: 48°53'55.00"N, 17°33'2.00"E  
nadmořská výška: 495 m  
fytochorion: 78. Bílé Karpaty lesní  
datum: 1993-07-09  
náleze: R. Řepka  
herbář: BRNM  
projekt: Excerpt Atlas  
poznámka: BRNM 0661382;  
ID: 13561780

původní jméno: orig.: *Bromus commutatus*; J. Chrtek jun. & J. Danihelka 2012-10-11: !;  
lokalita: Bílé Karpaty - Suchovské Mlýny, nad Baladovým, louka u cesty  
nejbližší obec: Suchov, okres Hodonín  
souřadnice: 48°53'5.00"N, 17°34'46.00"E  
fytochorion: 78. Bílé Karpaty lesní  
datum: 1993-06-01  
náleze: J. W. Jongepier; I. Jongepierová  
herbář: OLM  
projekt: Excerpt Atlas  
poznámka: OLM 143095;  
ID: 13561901

původní jméno: orig.: *Bromus arvensis*; J. Chrtek jun. & J. Danihelka 2012-10-12: *Bromus commutatus*;  
lokalita: Bílé Karpaty, Javorník, okraj cesty u farmy  
nejbližší obec: Javorník, okres Hodonín  
souřadnice: 48°52'0.00"N, 17°32'39.00"E  
fytochorion: 78. Bílé Karpaty lesní  
datum: 1990-06-20  
náleze: I. Jongepierová; J. W. Jongepier  
herbář: OLM  
projekt: Excerpt Atlas  
poznámka: OLM 125030;  
ID: 13561921

původní jméno: orig.: *Bromus commutatus*; J. Chrtek jun. & J. Danihelka 2012-10-11: !;  
lokalita: Bílé Karpaty, Velká n. Vel.; SPR Zahrady pod Hájem; nad hřbitovem  
nejbližší obec: Velká nad Veličkou, okres Hodonín  
souřadnice: 48°53'17.00"N, 17°31'52.00"E  
fytochorion: 19. Bílé Karpaty stepní  
datum: 1990-07-02  
náleze: I. Jongepierová; J. W. Jongepier  
herbář: OLM  
projekt: Excerpt Atlas  
poznámka: OLM 125032;  
ID: 13561897

#### **7171b**

původní jméno: orig.: *Bromus commutatus*; J. Danihelka 2010-04-09: !;  
lokalita: CHKO Bílé Karpaty, Nová Lhota, Hryzlácké mlýny; travnatý okraj cesty  
nejbližší obec: Nová Lhota, okres Hodonín  
souřadnice: 48°52'53.00"N, 17°35'35.00"E  
fytochorion: 78. Bílé Karpaty lesní  
datum: 2008-06-14  
náleze: J. W. Jongepier  
herbář: BRNU  
projekt: Excerpt Atlas  
poznámka: BRNU 612216; pole síťového mapování 7171-21; distr. phytogeogr. 78 Bílé Karpaty lesní;  
ID: 10040333

původní jméno: K. Fajmon: *Bromus hordeaceus*; R. Řepka 2006: *Bromus mollis* f. *leptostachys*; J. Danihelka 2014-07-15: *Bromus hordeaceus* subsp. *hordeaceus*;  
lokalita: Moravia, Bílé Karpaty, distr. Hodonín, Nová Lhota: asi 940 m j.-jjz. od kostela; okraj úhoru, u velmi mělké a úzké sníženiny, možná někdy vlhké a vysýchavé  
nejbližší obec: Nová Lhota, okres Hodonín  
souřadnice: 48°51'26.00"N, 17°35'24.00"E  
nadmořská výška: 530 m  
fytochorion: 78. Bílé Karpaty lesní  
datum: 2005-06-03  
náleze: K. Fajmon  
herbář: BRNU  
projekt: Excerpt Atlas  
poznámka: BRNU 592365; desítky až stovky jedinců; distr. phytogeogr. 78 Bílé Karpaty lesní; pole síť. mapování 7171-23;  
ID: 10040319

původní jméno: orig.: *Bromus commutatus*; J. Danihelka & K. Marvanová 2009-03-31: !; J. Chrtek jun. 2009-11-2  
lokalita: Moravia, Bílé Karpaty, distr. Hodonín, Nová Lhota: okraj obce, asi 300 m VSV od kostela; okraj pšeničného pole  
nejbližší obec: Nová Lhota, okres Hodonín  
souřadnice: 48°52'0.00"N, 17°35'38.00"E  
nadmořská výška: 460 m  
fytochorion: 78. Bílé Karpaty lesní  
datum: 2003-07-24  
náleze: K. Fajmon  
herbář: BRNU  
projekt: Excerpt Atlas  
poznámka: BRNU 575508; extravilán; distr. phytogeogr. 78 Bílé Karpaty lesní; pole síť. mapování 7171b3;  
ID: 10040310

#### 7171c

původní jméno: R. Řepka 2006: *Bromus commutatus*; Danihelka J. 2010-04-09: *Bromus commutatus*;  
lokalita: CHKO Bílé Karpaty, Vrbovce - Javorník [7171-31]; travnatý okraj silnice  
nejbližší obec: Javorník, okres Hodonín  
souřadnice: 48°50'43.00"N, 17°31'16.00"E  
fytochorion: 19. Bílé Karpaty stepní  
datum: 2005-06-16  
náleze: J. W. Jongepier  
herbář: BRNU  
projekt: Excerpt Atlas  
poznámka: BRNU 612218; pole síťového mapování 7171-31; distr. phytogeogr. 78 Bílé Karpaty lesní;  
ID: 10040335

původní jméno: R. Řepka 2006: *Bromus commutatus*; Danihelka J. 2010-04-09: *Bromus commutatus*;  
lokalita: CHKO Bílé Karpaty, Javorník, 2 km J obce, SZ kóty Výzkum (631) [7071-31], kulturní louka  
nejbližší obec: Javorník, okres Hodonín  
souřadnice: 48°50'40.00"N, 17°31'46.00"E  
fytochorion: 78. Bílé Karpaty lesní  
datum: 2005-06-16  
náleze: J. W. Jongepier  
herbář: BRNU  
projekt: Excerpt Atlas  
poznámka: BRNU 612220; pole síťového mapování 7171-31; distr. phytogeogr. 78 Bílé Karpaty lesní;  
ID: 10040336

#### 7172a

původní jméno: orig.: *Bromus commutatus*; J. Chrtek jun. & J. Danihelka 2012-10-11: !;  
lokalita: Bílé Karpaty - Strání, směrem na Mechnáčky, u cesty  
nejbližší obec: Strání, okres Uherské Hradiště  
souřadnice: 48°53'24.00"N, 17°42'26.00"E  
fytochorion: 78. Bílé Karpaty lesní  
datum: 2000-06-02  
náleze: J. W. Jongepier; I. Jongepierová  
herbář: OLM  
projekt: Excerpt Atlas  
poznámka: OLM 143098; pluchy < 8,5 mm dlouhé;  
ID: 13561905

#### 7266a

původní jméno: J. Danihelka: *Bromus commutatus*;  
lokalita: Moravia, Dolnomoravský úval, distr. Břeclav. Valtice: loučka mezi pěšinou a jižním břehem rybníka Výtopa ca 1,4 km J od  
výpusti rybníka Nesytu; podél cesty. S. m. 177 m; coordinates: 484554 N, 164426 E  
nejbližší obec: Hlohovec, okres Břeclav  
souřadnice: 48°45'54.00"N, 16°44'26.00"E  
nadmořská výška: 177 m  
fytochorion: 18a. Dyjsko-svratecký úval  
datum: 2007-06-14  
náleze: K. Fajmon  
herbář: BRNU  
projekt: Excerpt Atlas  
poznámka: BRNU 602175; grid reference: 7266a20; distr. phytogeogr. 18a Dyjsko-svratecký úval;  
ID: 10040329

původní jméno: orig.: *Bromus commutatus*; J. Danihelka & J. Chrtek jun. 2010-04-15: !;  
lokalita: Břeclav, Lednické rybníky: na louce u Výtopy na východním břehu Nesytu  
nejbližší obec: Valtice, okres Břeclav  
souřadnice: 48°45'56.00"N, 16°44'25.00"E  
nadmořská výška: 175 m  
fytochorion: 18a. Dyjsko-svratecký úval  
datum: 1971-06-05  
náleze: P. Macháček  
herbář: MMI  
projekt: Excerpt Atlas  
ID: 13561577

#### 7266b

původní jméno: orig.: *Bromus mollis*; J. Danihelka & K. Marvanová 2009-10-23: *Bromus commutatus*  
lokalita: Lednice: Severní břeh Lohoveckého [= Hlohoveckého] rybníka. S. m. 170 m  
nejbližší obec: Hlohovec, okres Břeclav  
souřadnice: 48°46'59.70"N, 16°46'23.87"E, ± 600m  
nadmořská výška: 170 m  
fytochorion: 18a. Dyjsko-svratecký úval  
datum: 1930-07-06  
náleze: J. Zapletálek  
herbář: BRNU  
projekt: Excerpt Atlas  
poznámka: BRNU 222958; distr. phytogeogr. 18a Dyjsko-svratecký úval; nečitelné herbářové číslo;  
ID: 10040246

původní jméno: *Bromus*  
lokalita: Pískovna u Hlohovecký rybník [Okr. Břeclav, Hlohovec, pískovna u Hlohoveckého rybníka na sev. okraji obce]  
nejbližší obec: Hlohovec, okres Břeclav  
souřadnice: 48°46'33.26"N, 16°46'32.17"E, ± 150m  
fytochorion: 18a. Dyjsko-svratecký úval  
datum: 1961-06-13  
náleze: J. Holub  
herbář: PRA  
projekt: Excerpt Atlas  
poznámka: přepis schedy s doplněným komentářem J. Zázvorky  
ID: 14027649

původní jméno: *Bromus (arvensis)*  
lokalita: za Prostředním [Morava, Lednice, za Prostředním rybníkem jižně Lednice]  
nejbližší obec: Charvátská Nová Ves, okres Břeclav  
souřadnice: 48°46'42.46"N, 16°47'49.91"E, ± 300m  
fytochorion: 18a. Dyjsko-svratecký úval  
datum: 1958-06-18  
náleze: J. Holub  
herbář: PRA  
projekt: Excerpt Atlas  
poznámka: interpretace lokality J. Zázvorka  
ID: 14027719

#### 7267d

původní jméno: orig.: *Bromus commutatus*; J. Danihelka 2011-06-10: !;  
lokalita: Mähren: an Dämmen der neuen Bahnstrecke zw. Lundenburg u. Landshut  
nejbližší obec: Břeclav, okres Břeclav  
souřadnice: 48°44'40.00"N, 16°56'6.00"E, ± 1500m  
fytochorion: 18a. Dyjsko-svratecký úval  
datum: 1901-05-20  
náleze: F. B. Teuber  
herbář: BRNM  
projekt: Excerpt Atlas  
poznámka: BRNM 14818; herb. Teuber;  
ID: 13561837



původní jméno: orig.: *Bromus commutatus*; J. Danihelka 2021: !;  
lokalita: Flora moravica: distr. Břeclav, Lanžhot, paseka lužního lesa v J části trati Palčina, za bránou obory, 3,6 km Z od kostela v obci, vzácně na 2 místech  
nejbližší obec: Lanžhot, okres Břeclav  
souřadnice: 48°43'42.91"N, 16°55'3.80"E, ± 200m  
nadmořská výška: 154 m  
fytochorion: 18a. Dyjsko-svratecký úval  
datum: 2005-06-15  
nálezcce: Radomír Řepka  
herbář: BRNL  
projekt: Excerpt Atlas  
ID: 14123599

#### 7367b

původní jméno: *Bromus commutatus*  
lokalita: Okr. Břeclav: Lanžhot: travnatý okraj Doubravenské cesty v lese u SV okraje rezervace Ranšpurk v oboře Soutok 4,5 km J od obce. 152 m n. m.  
nejbližší obec: Lanžhot, okres Břeclav  
souřadnice: 48°40'47.00"N, 16°57'2.40"E  
nadmořská výška: 152 m  
fytochorion: 18a. Dyjsko-svratecký úval  
datum: 2017-06-17  
nálezcce: Z. Kaplan  
herbář: PR  
projekt: Excerpt Atlas  
poznámka: Z. Kaplan no 17/113  
ID: 14123493

#### 7367d

původní jméno: *Bromus commutatus*  
lokalita: Okr. Břeclav: Lanžhot: trávník mezi cestou a plotem na Košárských loukách v oblasti Soutok 8,7 km JZ od obce  
nejbližší obec: Lanžhot, okres Břeclav  
souřadnice: 48°38'33.00"N, 16°55'52.00"E  
nadmořská výška: 152 m  
fytochorion: 18a. Dyjsko-svratecký úval  
datum: 2014-06-07  
nálezcce: Z. Kaplan  
herbář: PR  
projekt: Excerpt Atlas  
poznámka: číslo sběru: 14/118  
ID: 13561971

původní jméno: orig.: *Bromus japonicus*; J. Chrtek jun. 2010: *Bromus commutatus*;  
lokalita: distr. Břeclav, obora Soutok, Lanžhot: Košárské louky, hrúd severně od zatopené pískovny Bažina, 2,2 km SSZ-S soutoku Dyje a Moravy  
nejbližší obec: Lanžhot, okres Břeclav  
souřadnice: 48°38'11.00"N, 16°55'56.00"E  
nadmořská výška: 151 m  
fytochorion: 18a. Dyjsko-svratecký úval  
datum: 1998-06-21  
nálezcce: J. Danihelka  
herbář: MMI  
projekt: Excerpt Atlas  
poznámka: MMI -; DA98/1;  
ID: 13561964