

Distribution of *Sorbus danubialis* in the Czech Republic

Author of the map: Martin Lepší, Petr Lepší

Map produced on: 11-11-2016

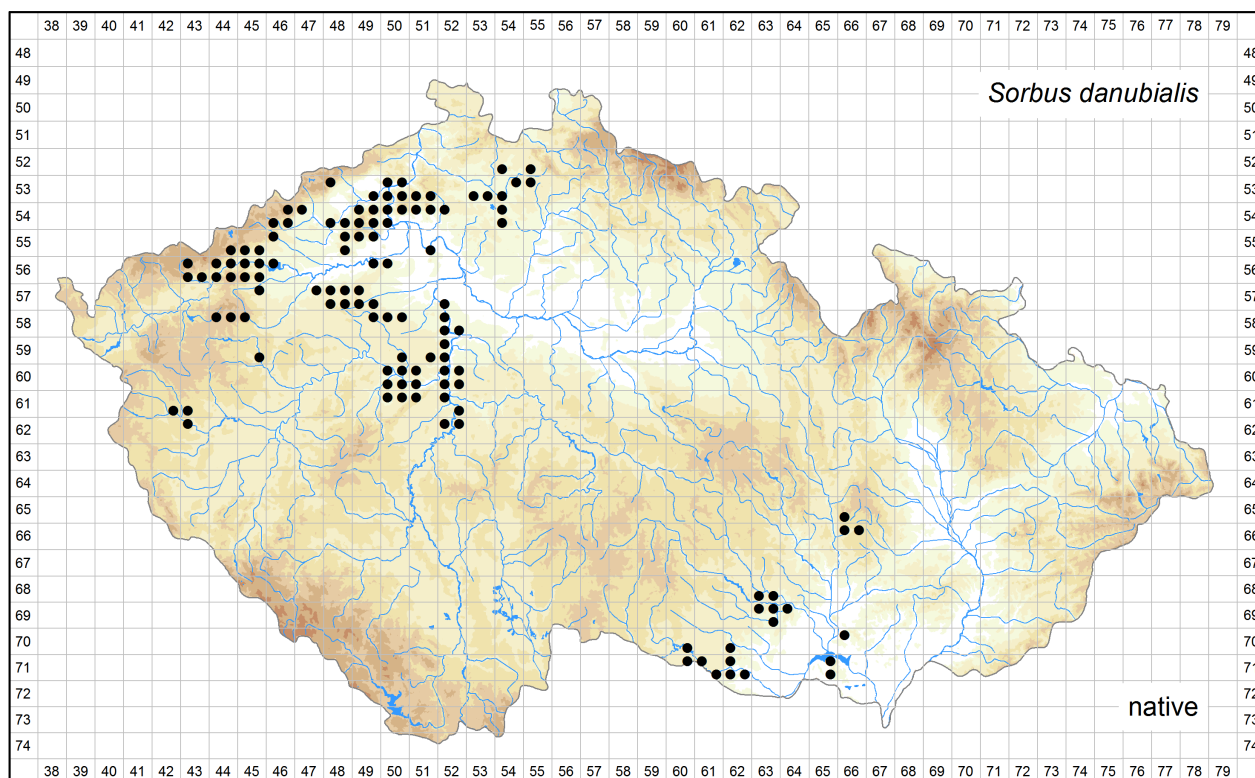

Database records used for producing the distribution map of *Sorbus danubialis* published in Preslia.

Coordinate system: WGS84.

The mapping symbols used in the distribution map to indicate the different attributes of the occurrence in a particular grid cell.

| Attribute distinguished | Symbol | Attribute state |
|-------------------------|--------|---|
| None | ● | all records |
| Time | ● | recent occurrence (at least one record since 2000) |
| | ● | old occurrence (all records before 2000, or demonstrably being extirpated from all localities after 2000, or all records undated) |
| Origin | ● | native (at least one record) |
| | × | alien |
| Source data | ● | a revised herbarium specimen (at least one record) |
| | ▲ | all other |
| All | ? | only record(s) uncertain regarding identification and/or locality |

Abbreviations of projects (data sources):

Excerpt Atlas: Taxonomic Experts' Records for Atlas of the Distribution of Vascular Plants in the Czech Republic (managed by Institute of Botany, The Czech Academy of Sciences)

FLDOK: Database of the Distribution of Vascular Plants in the Czech Republic (managed by Institute of Botany, The Czech Academy of Sciences)

NDOP: Species Occurrence Database (managed by Nature Conservation Agency of the Czech Republic)

Vysočina: Floristic Database of the Vysočina Region (managed by Libor Ekrt)

The records listed below are arranged according to the grid numbers and given in their original language, usually in Czech, German or Latin. The following header fields are used: původní jméno – original name (original identification, received as or published as); lokalita – locality; nejbližší obec – nearest city, town or village; souřadnice – geographic coordinates; nadmořská výška – altitude; fytochorion – phytogeographical district; datum – date; nálezce – author of the field record or collector; pramen – source; herbář – herbarium collection; projekt – project; poznámka – comments imported into the Pladias database or added later; původnost – geographic origin (původní - native; nepůvodní - alien); ID – record ID.

5254c

lokalita: S. Čechy, Tlustec, Z svah
nejbližší obec: Stráž pod Ralskem, okres Liberec
souřadnice: 50°43'37.94"N, 14°44'26.39"E, ± 250m
nadmořská výška: 560 m
fytochorion: 52. Ralsko-bezděžská tabule
datum: 1985-08-03
nálezce: Sykora; Sýkorová
herbář: ROZ
projekt: Excerpt Atlas
ID: 10041549

původní jméno: Sorbus danubialis
lokalita: /CZ 0516411/ Tlustec: komplex lesních porostů a primárních bezlesí na izolovaném vrchu, Z od silnice Jablonné-Mimoň, asi 4km JJZ Jablonného v Podještědí na Českolipsku, (květ.bučina s plynulým přechodem do suť.lesů), rozloha 127,97ha,
nejbližší obec: Jablonné v Podještědí, okres Česká Lípa
souřadnice: 50°43'31.00"N, 14°44'45.00"E
fytochorion: 52. Ralsko-bezděžská tabule
pramen: Křpatová I. & Višňák R. (2006): (Optimalizace sítě maloplošných zvláště chráněných území v České republice) - Liberecký kraj. - Východočes. Sborn. Přírod. - Pr. a Stud., suppl. 2006: 66-81.
projekt: FLDOK
ID: 8102895

5255c

lokalita: Ralská pahorkatina, Chrástná
nejbližší obec: Osečná, okres Liberec
souřadnice: 50°42'7.75"N, 14°53'21.50"E, ± 500m
fytochorion: 52. Ralsko-bezděžská tabule
datum: 1970-06-19
nálezce: T. Sýkora
herbář: LIM
projekt: Excerpt Atlas
poznámka: 6189
ID: 10041311

5348a

lokalita: Hrob (okr. Teplice): lem malého lesíku u cesty ca 0,65 km Z-ZJZ od žel. zastávky Hrob a ca 3 km J od vrchu Bouřňák (k. 869,4)
nejbližší obec: Hrob, okres Teplice
souřadnice: 50°39'29.31"N, 13°42'47.45"E, ± 250m
nadmořská výška: 460 m
fytochorion: 3. Podkrušnohorská pánev
datum: 2014-08-30
nálezce: Č. Ondráček
herbář: CHOM
projekt: Excerpt Atlas
ID: 10043329

5349d

lokality: Rač u Habří, vrcholová část, okraj lesa u cesty vedoucí na Rač ze silnice od Habří (o. Ústí nad Labem)
nejbližší obec: Trmice, okres Ústí nad Labem
souřadnice: 50°37'9.05"N, 13°55'47.88"E, ± 250m
fytochorion: 4b. Labské středohoří
datum: 1984-05-29
náleze: J. Štěpánová
herbář: herb. muz. Ústí nad Labem
projekt: Excerpt Atlas
ID: 10041606

5350a

lokality: Ústí nad Labem, Kamenný vrch, 0,7 km S vrcholu Sedla (284 m), horní část skal starého kamenolomu nad tratí
nejbližší obec: Ústí nad Labem, okres Ústí nad Labem
souřadnice: 50°39'31.21"N, 14°3'37.10"E, ± 250m
nadmořská výška: 175 m
fytochorion: 4b. Labské středohoří
datum: 2012-07-25
náleze: K. Nepraš
herbář: LIT
projekt: Excerpt Atlas
poznámka: 4b.; 5350a
ID: 10041471

lokality: Marienberg, Aussig (Mariánský vrch v Ústí n/L)
nejbližší obec: Ústí nad Labem, okres Ústí nad Labem
souřadnice: 50°39'51.20"N, 14°3'2.88"E, ± 250m
fytochorion: 4b. Labské středohoří
datum: 1900-05-29
náleze: J. Schubert
herbář: PR
projekt: Excerpt Atlas
ID: 10041816

5350b

lokality: Ústí nad Labem, Mojžíř, Kozí vrch, hřbet skalního výchozu asi 100 m JZ vrcholu
nejbližší obec: Ústí nad Labem, okres Ústí nad Labem
souřadnice: 50°40'31.68"N, 14°8'12.66"E
nadmořská výška: 342 m
fytochorion: 4b. Labské středohoří
datum: 2008
náleze: M. Mazák
herbář: herb. M. Mazák
projekt: Excerpt Atlas
ID: 10041610

lokality: S Čechy, Mojžíř (okr. Ústí nad Labem), Kozí vrch (k. 379), vrchol
nejbližší obec: Ústí nad Labem, okres Ústí nad Labem
souřadnice: 50°40'33.56"N, 14°8'13.03"E, ± 250m
fytochorion: 4b. Labské středohoří
datum: 2000-05-15
náleze: Č. Ondráček
herbář: CHOM
projekt: Excerpt Atlas
poznámka: 10/2001; 4b.
ID: 10041301

lokality: ČR, České středohoří, Velké Březno, vrch Magnetovec ca 2 km JV Velkého Března
nejbližší obec: Velké Březno, okres Ústí nad Labem
souřadnice: 50°39'6.88"N, 14°9'17.26"E, ± 100m
fytochorion: 45a. Lovečkovické středohoří
datum: 2000-08-30
náleze: M. Lepší; K. Boublík; P. Lepší
herbář: CB
projekt: Excerpt Atlas
poznámka: CB/39488; 5350b
ID: 10043150

lokality: Kozí vrch, stráně nad tratí
nejbližší obec: Ústí nad Labem, okres Ústí nad Labem
souřadnice: 50°40'28.53"N, 14°8'7.21"E, ± 250m
fytochorion: 4b. Labské středohoří
datum: 1983-05-30
náleze: J. Štěpánová
herbář: herb. muz. Ústí nad Labem
projekt: Excerpt Atlas
ID: 10041605

lokality: Neštědice, Kozí h., skály J svah
nejbližší obec: Velké Březno, okres Ústí nad Labem
souřadnice: 50°40'27.30"N, 14°8'15.59"E, ± 250m
fytochorion: 4b. Labské středohoří
datum: 1969-06-06
náleze: K. Kubát
herbář: LIT
projekt: Excerpt Atlas
poznámka: 21861
ID: 10041394

lokality: Kozí vrch u Ústí nad Labem
nejbližší obec: Ústí nad Labem, okres Ústí nad Labem
souřadnice: 50°40'32.59"N, 14°8'12.23"E, ± 250m
fytochorion: 4b. Labské středohoří
datum: 1949-06-06
náleze: Klika
herbář: PR
projekt: Excerpt Atlas
ID: 10041703

5350c

lokality: Ústí nad Labem, Brná, svahy 0,7 km J-JZ vrcholu Vysokého Ostrého (587 m), sklaní step
nejbližší obec: Ústí nad Labem, okres Ústí nad Labem
souřadnice: 50°37'48.01"N, 14°4'43.90"E, ± 250m
nadmořská výška: 390 m
fytochorion: 45a. Lovečkovické středohoří
datum: 2012-06-05
náleze: K. Nepraš
herbář: LIT
projekt: Excerpt Atlas
poznámka: 45a.; 5350c
ID: 10041466

lokality: Ústí nad Labem, Střekov, hradní skála hradu Střekova, S svahy, les
nejbližší obec: Ústí nad Labem, okres Ústí nad Labem
souřadnice: 50°38'21.71"N, 14°3'2.85"E, ± 250m
nadmořská výška: 200 m
fytochorion: 4b. Labské středohoří
datum: 2012-06-07
náleze: R. Kroufek
herbář: LIT
projekt: Excerpt Atlas
poznámka: 4b.; 5350c
ID: 10041469

lokality: Ústí nad Labem, Nová Ves, Vysoký Ostrý (587 m), vrcholová část, 70 m SSV vrcholu, sklaky v lese
nejbližší obec: Ústí nad Labem, okres Ústí nad Labem
souřadnice: 50°38'12.20"N, 14°4'48.52"E, ± 250m
nadmořská výška: 560 m
fytochorion: 45a. Lovečkovické středohoří
datum: 2012-08-14
náleze: K. Nepraš
herbář: LIT
projekt: Excerpt Atlas
poznámka: 45a.; 5350c
ID: 10041472

lokality: Ústí nad Labem, Nová Ves, Vysoký Ostrý (587 m), skály 70 m J vrcholu
nejbližší obec: Ústí nad Labem, okres Ústí nad Labem
souřadnice: 50°38'12.20"N, 14°4'48.52"E, ± 250m
nadmořská výška: 530 m
fytochorion: 45a. Lovečkovické středohoří
datum: 2012-08-14
náleze: K. Nepraš
herbář: LIT
projekt: Excerpt Atlas
poznámka: 45a.; 5350c
ID: 10041473

lokality: Ústí nad Labem, Brná nad Labem, Sluneční stráň Natural reserve
nejbližší obec: Ústí nad Labem, okres Ústí nad Labem
souřadnice: 50°38'0.85"N, 14°4'5.68"E
nadmořská výška: 300 m
fytochorion: 45a. Lovečkovické středohoří
datum: 2012-04-30
náleze: M. Paloudová
herbář: CB
projekt: Excerpt Atlas
poznámka: Lovečkovické středohoří; 5350cbd
ID: 10043233

lokality: Dolní Zálezly, 0,75 km J-JZ Panenské skály, sklaní step
nejbližší obec: Dolní Zálezly, okres Ústí nad Labem
souřadnice: 50°36'27.79"N, 14°4'4.36"E, ± 250m
nadmořská výška: 310 m
fytochorion: 4b. Labské středohoří
datum: 2011-08-11
náleze: K. Nepraš
herbář: LIT
projekt: Excerpt Atlas
poznámka: 4b.; 5350c
ID: 10041451

lokality: Stadice, the slopes called Stadické srázy, above Nové Stadice village, a margin of a scree, a three ca 5 m high,
nejbližší obec: Trmice, okres Ústí nad Labem
souřadnice: 50°37'25.00"N, 13°59'58.06"E
nadmořská výška: 330 m
fytochorion: 4b. Labské středohoří
datum: 2010-07-01
náleze: M. Lepší
herbář: CB
projekt: Excerpt Atlas
poznámka: CB/79021; Labské středohoří; 5349ddb
ID: 10042468

lokality: Stadice, the slopes called Stadické srázy, above Nové Stadice village, an edge of a scree, a three ca 5 m high,
nejbližší obec: Trmice, okres Ústí nad Labem
souřadnice: 50°37'16.50"N, 13°59'55.32"E
nadmořská výška: 320 m
fytochorion: 4b. Labské středohoří
datum: 2010-07-01
náleze: M. Lepší
herbář: CB
projekt: Excerpt Atlas
poznámka: CB/79023; Labské středohoří; 5349ddb
ID: 10042469

lokality: Trmice, the summit area of Široký Kámen hill, edges of screes, scattered,
nejbližší obec: Trmice, okres Ústí nad Labem
souřadnice: 50°37'44.11"N, 14°0'6.70"E
nadmořská výška: 380 m
fytochorion: 4b. Labské středohoří
datum: 2010-07-01
nálezc: M. Lepší
herbář: CB
projekt: Excerpt Atlas
poznámka: CB/79028; Labské středohoří; 5350cac
ID: 10042473

lokality: Ústí nad Labem, Labské vrchy, 0,45 km V-VJV kóty Ořechovka (385 m), teplomilná doubrava na nepatrném hřebítku v horní části labských svahů
nejbližší obec: Ústí nad Labem, okres Ústí nad Labem
souřadnice: 50°38'26.78"N, 14°2'17.33"E, ± 250m
nadmořská výška: 330 m
fytochorion: 4b. Labské středohoří
datum: 2009-07-10
nálezc: K. Nepraš
herbář: LIT
projekt: Excerpt Atlas
poznámka: 4b.
ID: 10041443

lokality: Ústí nad Labem, Labské vrchy, 0,5 km SV kóty Ořechovka (385 m), teplomilná doubrava, hřebítek v horní části labských svahů
nejbližší obec: Ústí nad Labem, okres Ústí nad Labem
souřadnice: 50°38'23.66"N, 14°2'16.38"E, ± 250m
nadmořská výška: 320 m
fytochorion: 4b. Labské středohoří
datum: 2009-07-10
nálezc: K. Nepraš
herbář: LIT
projekt: Excerpt Atlas
poznámka: 4b.
ID: 10041444

lokality: Ústí nad Labem, ca 1 km jv. od středu Trmic, doubrava nad policejní stanicí, roztroušeně,
nejbližší obec: Ústí nad Labem, okres Ústí nad Labem
souřadnice: 50°38'5.82"N, 14°0'43.29"E
fytochorion: 4b. Labské středohoří
datum: 2007-09-19
nálezc: M. Lepší
herbář: CB
projekt: Excerpt Atlas
poznámka: CB/65267; 4b. Labské středohoří; 5350cac
ID: 10042996

lokality: Ústí nad Labem, ca 1.6 km jv. od obce Stebno, j. orientované labské stráně, na vrcholu Skalky,
nejbližší obec: Ústí nad Labem, okres Ústí nad Labem
souřadnice: 50°36'25.48"N, 14°2'11.84"E
fytochorion: 4b. Labské středohoří
datum: 2006-06-01
nálezc: M. Lepší
herbář: CB
projekt: Excerpt Atlas
poznámka: CB/51148; 4b. Labské středohoří; 5350ccd
ID: 10042857

lokality: Ústí nad Labem, na skále Vrkoč,
nejbližší obec: Ústí nad Labem, okres Ústí nad Labem
souřadnice: 50°37'52.89"N, 14°2'46.63"E
fytochorion: 4b. Labské středohoří
datum: 2006-09-15
náleze: M. Lepší; P. Lepší
herbář: CB
projekt: Excerpt Atlas
poznámka: CB/51166; 4b. Labské středohoří; 7353cda
ID: 10042862

lokality: Chvalov, 0,7 km SSV obce, horní okraj dubohabřiny, 3 m vys. keř
nejbližší obec: Dolní Zálezly, okres Ústí nad Labem
souřadnice: 50°36'19.69"N, 14°4'3.71"E, ± 250m
nadmořská výška: 410 m
fytochorion: 4b. Labské středohoří
datum: 2001-05-21
náleze: K. Nepraš
herbář: LIT
projekt: Excerpt Atlas
poznámka: 83424; 4b.; 5350c
ID: 10041342

lokality: Dolní Zálezly, skalnatý svah k JV orientovaný, asi 1 km SZ od nádraží
nejbližší obec: Dolní Zálezly, okres Ústí nad Labem
souřadnice: 50°36'18.38"N, 14°2'10.38"E, ± 250m
fytochorion: 4b. Labské středohoří
datum: 1988-08-18
náleze: K. Kubát
herbář: LIT
projekt: Excerpt Atlas
poznámka: 63020
ID: 10041324

lokality: Ústí nad Labem, inter frutices supra petram "Vrkoč" apell.
nejbližší obec: Ústí nad Labem, okres Ústí nad Labem
souřadnice: 50°37'52.55"N, 14°2'44.30"E, ± 250m
nadmořská výška: 350 m
fytochorion: 4b. Labské středohoří
datum: 1973-08-05
náleze: A. Hrabětová
herbář: BRNU
projekt: Excerpt Atlas
ID: 10042001

lokality: Ústí nad Labem, skalní step u k. 346 u Střekova, exp. jv., čedič
nejbližší obec: Ústí nad Labem, okres Ústí nad Labem
souřadnice: 50°38'28.02"N, 14°3'14.64"E, ± 250m
fytochorion: 4b. Labské středohoří
datum: 1970-05-12
náleze: V. Petříček
herbář: PRC
projekt: Excerpt Atlas
ID: 10042051

lokality: Velký Ostrý u Ústí nad Labem
nejbližší obec: Ústí nad Labem, okres Ústí nad Labem
souřadnice: 50°38'10.39"N, 14°4'49.37"E, ± 250m
fytochorion: 45a. Lovečkovické středohoří
datum: 1949-06-06
náleze: Klika
herbář: PR
projekt: Excerpt Atlas
ID: 10041704

5350d

lokality: Sebužín, vrch Pahorek (380 m), 0,25 km J-JZ vrcholu, skalní step
nejbližší obec: Sebužín, okres Ústí nad Labem
souřadnice: 50°36'3.02"N, 14°4'56.54"E, ± 250m
nadmořská výška: 260 m
fytochorion: 4b. Labské středohoří
datum: 2012-05-15
náleze: K. Nepraš
herbář: LIT
projekt: Excerpt Atlas
poznámka: 4b.; 5450a
ID: 10041465

lokality: Ústí nad Labem, Brná, Průčelská rokle, 0,85 km SSZ vrcholu Skřivánčího vrchu (626 m), skalka ve svahovém lese
nejbližší obec: Ústí nad Labem, okres Ústí nad Labem
souřadnice: 50°37'17.37"N, 14°5'40.38"E, ± 250m
nadmořská výška: 340 m
fytochorion: 45a. Lovečkovické středohoří
datum: 2012-07-31
náleze: K. Nepraš
herbář: LIT
projekt: Excerpt Atlas
poznámka: 45a.; 5350d
ID: 10041474

lokality: Ústí nad Labem, Brná, Čertova jizba, 1 km JJV kapličky v obci, skalky ve svahovém lese
nejbližší obec: Ústí nad Labem, okres Ústí nad Labem
souřadnice: 50°36'48.41"N, 14°5'5.02"E, ± 250m
nadmořská výška: 450 m
fytochorion: 4b. Labské středohoří
datum: 2012-07-31
náleze: K. Nepraš
herbář: LIT
projekt: Excerpt Atlas
poznámka: 45a.; 5350d
ID: 10041475

lokality: Ústí nad Labem, okraj lesa ve vrcholové části vrchu Pahorek u Sebužína,
nejbližší obec: Ústí nad Labem, okres Ústí nad Labem
souřadnice: 50°36'6.49"N, 14°5'1.56"E, ± 100m
fytochorion: 4b. Labské středohoří
datum: 2006-09-08
náleze: M. Lepší
herbář: CB
projekt: Excerpt Atlas
poznámka: CB/51367; 4b. Labské středohoří
ID: 10042943

lokality: Čeřeniště, okraj lesa JV vsi
nejbližší obec: Čeřeniště, okres Ústí nad Labem
souřadnice: 50°36'1.69"N, 14°6'49.09"E, ± 250m
fytochorion: 45a. Lovečkovické středohoří
datum: 1968-07-20
náleze: K. Kubát
herbář: LIT
projekt: Excerpt Atlas
poznámka: 17630
ID: 10041393

lokality: Lerchenberg u Němčí 600 m u Sebužína (Skřivánčí vrch u Němčí)
nejbližší obec: Sebužín, okres Ústí nad Labem
souřadnice: 50°36'53.67"N, 14°6'4.75"E, ± 250m
fytochorion: 45a. Lovečkovické středohoří
datum: 1947-06-01
náleze: Klika
herbář: PR
projekt: Excerpt Atlas
poznámka: dost nečitelné
ID: 10041777

5351c

lokality: Kalich [Třebušín]
nejbližší obec: Třebušín, okres Litoměřice
souřadnice: 50°36'17.95"N, 14°12'22.11"E, ± 250m
fytochorion: 45a. Lovečkovické středohoří
datum: 1977-07-25
náleze: M. Kovanda
herbář: PRA
projekt: Excerpt Atlas
poznámka: 2 položky
ID: 10043305

lokality: Řepčice, Panna
nejbližší obec: Třebušín, okres Litoměřice
souřadnice: 50°36'41.36"N, 14°11'3.97"E, ± 250m
fytochorion: 45a. Lovečkovické středohoří
datum: 1968-06-07
náleze: K. Kubát
herbář: LIT
projekt: Excerpt Atlas
poznámka: 17627
ID: 10041395

lokality: Kalich v Českém středohoří
nejbližší obec: Třebušín, okres Litoměřice
souřadnice: 50°36'17.95"N, 14°12'22.11"E, ± 250m
fytochorion: 45a. Lovečkovické středohoří
datum: 1947-06-14
náleze: Klika
herbář: PR
projekt: Excerpt Atlas
ID: 10041705

lokality: Kalich v Českém středohoří
nejbližší obec: Třebušín, okres Litoměřice
souřadnice: 50°36'17.95"N, 14°12'22.11"E, ± 250m
fytochorion: 45a. Lovečkovické středohoří
datum: 1947-06-14
náleze: Klika
herbář: PR
projekt: Excerpt Atlas
ID: 10041710

5351d

lokality: Levínské Petrovice, lesík s k. 473
nejbližší obec: Levínské Petrovice, okres Litoměřice
souřadnice: 50°37'39.70"N, 14°16'58.03"E, ± 250m
fytochorion: 45a. Lovečkovické středohoří
datum: 1969-05-15
náleze: K. Kubát
herbář: LIT
projekt: Excerpt Atlas
poznámka: 21866
ID: 10041388

5353c

původní jméno: Sorbus aria
lokalita: Srní, Kraví hora, SZ svah, 2 ex.
nejbližší obec: Srní u České Lípy, okres Česká Lípa
souřadnice: 50°38'20.00"N, 14°34'13.00"E, ± 100m
nadmořská výška: 350 m
fytochorion: 53a. Českolipská kotlina
náleze: s. coll.
herbář: herb. muz. Česká Lípa
projekt: Excerpt Atlas
ID: 10221323

5353d

lokalita: Hradčany, Psí kostel, okraj skalek 3,3 km ZSZ od křižovatky v obci
nejbližší obec: Mimoň, okres Česká Lípa
souřadnice: 50°37'37.68"N, 14°39'49.05"E, ± 250m
fytochorion: 52. Ralsko-bezděžská tabule
datum: 2008-06-03
náleze: V. Grulich
herbář: BRNU
projekt: Excerpt Atlas
ID: 10041978

lokalita: Provodín, na území PP Provodínské kameny,
nejbližší obec: Doksy, okres Česká Lípa
souřadnice: 50°37'50.09"N, 14°36'29.60"E
fytochorion: 53a. Českolipská kotlina
datum: 2008-06-11
náleze: F. Kolář
herbář: CB
projekt: Excerpt Atlas
poznámka: CB/73607; 5353dad
ID: 10042411

lokalita: Provodín, Dlouhý vrch, hřebenové skalky
nejbližší obec: Doksy, okres Česká Lípa
souřadnice: 50°37'19.28"N, 14°36'57.37"E, ± 250m
fytochorion: 52. Ralsko-bezděžská tabule
datum: 1987-08-09
náleze: K. Kubát
herbář: LIT
projekt: Excerpt Atlas
poznámka: 59513
ID: 10041369

lokalita: Sev. Čechy, Hradčanská plošina, Hradčany u Mimoně, vrcholové partie pískovcové skály Kozí kámen (Ziegenstein - 292 m)
nejbližší obec: Mimoň, okres Česká Lípa
souřadnice: 50°37'52.69"N, 14°39'46.90"E, ± 250m
fytochorion: 53a. Českolipská kotlina
datum: 1984-08-13
náleze: A. Čvančara
herbář: LIM
projekt: Excerpt Atlas
poznámka: 21674
ID: 10041308

lokalita: Sev. Čechy, Hradčanská plošina, Hradčany u Mimoně, vrcholové partie pískovcové skály Kozí kámen (Ziegenstein - 292 m)
nejbližší obec: Mimoň, okres Česká Lípa
souřadnice: 50°37'52.69"N, 14°39'46.90"E, ± 250m
fytochorion: 53a. Českolipská kotlina
datum: 1984-08-13
náleze: A. Čvančara
herbář: OLM
projekt: Excerpt Atlas
ID: 10042152

lokalita: Bohemia septentrionalis, in rupibus Provodínské kameny prope vicum Provodín procul oppidum Česká Lípa
nejbližší obec: Česká Lípa, okres Česká Lípa
souřadnice: 50°37'49.04"N, 14°36'31.27"E, ± 250m
fytochorion: 53a. Českolipská kotlina
datum: 1953-09-17
nálezce: M. Deyl
herbář: PR
projekt: Excerpt Atlas
ID: 10041769

5354b

lokalita: Distr. Česká Lípa, Mimoň, in colle Ralsko (+ 696,1 m) ad boreo-orient. ab oppido In colle iuxta ruinam arcis Ralsko in summo
collis ipso. In saxa prope ruinam arbor parva una. Hac regione crescit arbor haec in loco altissimo, in saxa
nejbližší obec: Mimoň, okres Česká Lípa
souřadnice: 50°40'27.15"N, 14°45'56.90"E
nadmořská výška: 600 m
fytochorion: 52. Ralsko-bezděžská tabule
datum: 2006-08-10
nálezce: M. Marek
herbář: PR
projekt: Excerpt Atlas
ID: 10043356

lokalita: Ralsko, vrcholová část, ok. Česká Lípa
nejbližší obec: Mimoň, okres Česká Lípa
souřadnice: 50°40'28.22"N, 14°45'54.66"E, ± 250m
nadmořská výška: 690 m
fytochorion: 52. Ralsko-bezděžská tabule
datum: 2003-06-18
nálezce: Leugnerová
herbář: LIM
projekt: Excerpt Atlas
ID: 10041313

lokalita: Hamr na Jezeře, Malý Jelení, kamenitý a skalnatý vrchol
nejbližší obec: Stráž pod Ralskem, okres Česká Lípa
souřadnice: 50°40'49.58"N, 14°49'33.05"E, ± 250m
fytochorion: 52. Ralsko-bezděžská tabule
datum: 1984-08-23
nálezce: K. Kubát
herbář: LIT
projekt: Excerpt Atlas
poznámka: 54032
ID: 10041376

lokalita: Vranovské skály, jižní úpatí Ralska, sev. Čechy
nejbližší obec: Mimoň, okres Česká Lípa
souřadnice: 50°40'6.53"N, 14°45'24.41"E, ± 250m
nadmořská výška: 350 m
fytochorion: 52. Ralsko-bezděžská tabule
datum: 1970-08-26
nálezce: T. Sýkora
herbář: LIM
projekt: Excerpt Atlas
ID: 10041310

lokalita: In colle basaltico Ralsko prope oppidum Mimoň
nejbližší obec: Mimoň, okres Česká Lípa
souřadnice: 50°40'26.93"N, 14°45'55.48"E, ± 250m
fytochorion: 52. Ralsko-bezděžská tabule
datum: 1949-09-30
nálezce: M. Deyl
herbář: PR
projekt: Excerpt Atlas
ID: 10041784

lokality: ??? b. Rabendorf (CL: Vranov)
nejbližší obec: Mimoň, okres Česká Lípa
souřadnice: 50°40'8.66"N, 14°45'19.50"E, ± 250m
fytochorion: 52. Ralsko-bezděžská tabule
nálezce: s. coll.
herbář: PRC
projekt: Excerpt Atlas
ID: 10043340

5354c

lokality: skála z vápnitého pískovce, cca 0,6 km JZ o. Hradčany, vojenský prostor Hradčanské stěny (skály). Ralsko-bezděžská tabule,
distr. Česká Lípa
nejbližší obec: Mimoň, okres Česká Lípa
souřadnice: 50°36'51.41"N, 14°41'55.77"E, ± 250m
fytochorion: 52. Ralsko-bezděžská tabule
datum: 1994-06-15
nálezce: R. Hlaváček
herbář: HOMP
projekt: Excerpt Atlas
ID: 10041516

lokality: Česká Lípa, Hradčany, "Hlinitzberg" cca 1 km z. obce
nejbližší obec: Ralsko, okres Česká Lípa
souřadnice: 50°37'1.05"N, 14°41'29.86"E, ± 250m
fytochorion: 52. Ralsko-bezděžská tabule
datum: 1994-06-15
nálezce: K. Sutorý
herbář: BRNM
projekt: Excerpt Atlas
poznámka: 5354
ID: 10041912

lokality: Doksy, Hradčanské stěny, Kozí skála
nejbližší obec: Doksy, okres Česká Lípa
souřadnice: 50°37'0.19"N, 14°41'46.76"E, ± 250m
fytochorion: 52. Ralsko-bezděžská tabule
datum: 1985-07-04
nálezce: K. Kubát
herbář: LIT
projekt: Excerpt Atlas
poznámka: 54022
ID: 10041373

5355a

lokality: Děvín, vrcholová partie, okr. Česká Lípa (obec Hamr na Jezeře)
nejbližší obec: Stráž pod Ralskem, okres Česká Lípa
souřadnice: 50°41'32.85"N, 14°51'15.23"E, ± 250m
nadmořská výška: 430 m
fytochorion: 52. Ralsko-bezděžská tabule
datum: 2007-08-23
nálezce: Leugnerová
herbář: LIM
projekt: Excerpt Atlas
ID: 10041312

5446b

lokality: Chomutov, Žeberk (dopsáno někým jiným, vlastní text schedy je nečitelný)
nejbližší obec: Vysoká Pec, okres Chomutov
souřadnice: 50°33'6.52"N, 13°26'34.63"E, ± 250m
fytochorion: 25a. Krušnohorské podhůří vlastní
datum: 1942
nálezce: E. Dörr
herbář: CHOM
projekt: Excerpt Atlas
ID: 10041288

5446c

lokalita: SZ Čechy, Krušnohorské podhůří, Telšské údolí, skalnatá stráň SV od hráze přehrady
nejbližší obec: Jirkov, okres Chomutov
souřadnice: 50°30'47.17"N, 13°24'39.99"E, ± 250m
fytochorion: 25a. Krušnohorské podhůří vlastní
datum: 1985-05-22
náleze: Č. Ondráček
herbář: CHOM
projekt: Excerpt Atlas
poznámka: 403/85
ID: 10041294

lokalita: Jirkov u Chomutova, Z svahy, Telšského údolí, doubrava
nejbližší obec: Chomutov, okres Chomutov
souřadnice: 50°30'37.21"N, 13°24'41.14"E, ± 250m
fytochorion: 25a. Krušnohorské podhůří vlastní
datum: 1976-06-12
náleze: K. Kubát
herbář: LIT
projekt: Excerpt Atlas
poznámka: 28870
ID: 10041383

5446d

lokalita: SZ Čechy, Černice (okr. Most), NPR Jezerka, skalky na vrcholu a na J stráni
nejbližší obec: Jirkov, okres Most
souřadnice: 50°32'47.02"N, 13°28'56.33"E, ± 250m
fytochorion: 25a. Krušnohorské podhůří vlastní
datum: 2005-05-15
náleze: Č. Ondráček
herbář: CHOM
projekt: Excerpt Atlas
poznámka: 14/05; 25a
ID: 10041287

lokalita: SZ Čechy, při hranicích fyt. o. 3 a 25a, Jindřišská (okr. Chomutov), skalky na vrcholu malého kopečku na JV okraji obce
nejbližší obec: Jirkov, okres Chomutov
souřadnice: 50°31'0.16"N, 13°25'20.69"E, ± 250m
fytochorion: 25a. Krušnohorské podhůří vlastní
datum: 1994-08-30
náleze: Č. Ondráček
herbář: CHOM
projekt: Excerpt Atlas
poznámka: 3/1995; 3
ID: 10041295

lokalita: SZ Čechy, okr. Most, vrch Jezeří (kóta 706) okraj skalek těsně pod vrcholem, 3 km SSV od Vysoké Pece
nejbližší obec: Jirkov, okres Most
souřadnice: 50°32'47.02"N, 13°28'56.33"E, ± 250m
fytochorion: 25a. Krušnohorské podhůří vlastní
datum: 1988-06-15
náleze: Č. Ondráček
herbář: CHOM
projekt: Excerpt Atlas
poznámka: 86/89
ID: 10041286

lokalita: Mostecko, Jezerka, vrchol kopce
nejbližší obec: Jirkov, okres Most
souřadnice: 50°32'47.02"N, 13°28'56.33"E, ± 250m
fytochorion: 25a. Krušnohorské podhůří vlastní
datum: 1983-09-14
náleze: A. Vydrová
herbář: ROZ
projekt: Excerpt Atlas
ID: 10041545

5447a

lokality: skála mezi Albrechticemi a Černicemi, jižní svah. V okrese se vyskytuje nepatrně
nejbližší obec: Horní Jiřetín, okres Most
souřadnice: 50°33'50.63"N, 13°30'48.15"E, ± 250m
fytochorion: 25a. Krušnohorské podhůří vlastní
datum: 1957-05-29
náleze: Palmová
herbář: PR
projekt: Excerpt Atlas
ID: 10041776

5448c

lokality: SZ Čechy, Želenice (okr. Most), vrch Kaňkov (k. 436,2), skalky Z od kóty
nejbližší obec: Bílina, okres Most
souřadnice: 50°32'15.37"N, 13°43'26.09"E, ± 250m
fytochorion: 4a. Lounské středohoří
datum: 2011-05-26
náleze: Č. Ondráček
herbář: CHOM
projekt: Excerpt Atlas
ID: 10042147

lokality: Most, České Zlatníky, Z svah vrchu Zlatník,
nejbližší obec: Most, okres Most
souřadnice: 50°30'56.44"N, 13°42'48.68"E
fytochorion: 4a. Lounské středohoří
datum: 2002-05-14
náleze: M. Lepší
herbář: CB
projekt: Excerpt Atlas
poznámka: CB/825; 4a. Lounské středohoří; 5448cda
ID: 10042236

lokality: SZ Čechy, Lounské středohoří, Zlatník (kóta 522), louka na JZ úpatí
nejbližší obec: Most, okres Most
souřadnice: 50°30'56.50"N, 13°42'51.46"E, ± 250m
fytochorion: 4a. Lounské středohoří
datum: 1989-06-08
náleze: Č. Ondráček
herbář: CHOM
projekt: Excerpt Atlas
poznámka: 86/89
ID: 10041270

lokality: SZ Čechy, Lounské středohoří, Zlatník (kóta 522), vrchol
nejbližší obec: Most, okres Most
souřadnice: 50°30'56.50"N, 13°42'51.46"E, ± 250m
fytochorion: 4a. Lounské středohoří
datum: 1989-06-08
náleze: Č. Ondráček
herbář: CHOM
projekt: Excerpt Atlas
poznámka: 86/89
ID: 10041271

lokality: Most, Obrnice, několik keřů na svazích kopce Zlatník
nejbližší obec: Most, okres Most
souřadnice: 50°30'56.50"N, 13°42'51.46"E, ± 250m
fytochorion: 4a. Lounské středohoří
datum: 1964-05-24
náleze: Červený
herbář: CHOM
projekt: Excerpt Atlas
poznámka: 70/01
ID: 10041245

lokalita: Bö: Schafferbg b. Bilin
nejbližší obec: Bílina, okres Most
souřadnice: 50°32'15.03"N, 13°43'31.39"E, ± 250m
fytochorion: 4a. Lounské středohoří
datum: 1920-05-10
nálezce: Beck
herbář: PRC
projekt: Excerpt Atlas
ID: 10042090

lokalita: Most, Zlatnická hora
nejbližší obec: Most, okres Most
souřadnice: 50°30'56.50"N, 13°42'51.46"E, ± 250m
fytochorion: 4a. Lounské středohoří
datum: 1889-06-24
nálezce: Bubák
herbář: PR
projekt: Excerpt Atlas
ID: 10041813

lokalita: Schafferberg u Bíliny
nejbližší obec: Bílina, okres Most
souřadnice: 50°32'15.03"N, 13°43'31.39"E, ± 250m
fytochorion: 4a. Lounské středohoří
datum: 1889-08-20
nálezce: s. coll.
herbář: PR
projekt: Excerpt Atlas
ID: 10041814

5448d

lokalita: Distr. Teplice. In rupibus in summo collis Bořeň (cota 539,2 m) situ merid. ab oppido Bílina
nejbližší obec: Bílina, okres Teplice
souřadnice: 50°31'40.00"N, 13°45'49.00"E
nadmořská výška: 539 m
fytochorion: 4a. Lounské středohoří
datum: 2013-06-22
nálezce: R. Paulič
herbář: CB
projekt: Excerpt Atlas
poznámka: 5448d
ID: 10043331

lokalita: Bořeň [Bílina]
nejbližší obec: Bílina, okres Teplice
souřadnice: 50°31'39.73"N, 13°45'48.36"E, ± 250m
fytochorion: 4a. Lounské středohoří
datum: 1977-06-01
nálezce: M. Kovanda
herbář: PRA
projekt: Excerpt Atlas
ID: 10043300

lokalita: Bořeň [Bílina]
nejbližší obec: Bílina, okres Teplice
souřadnice: 50°31'39.73"N, 13°45'48.36"E, ± 250m
fytochorion: 4a. Lounské středohoří
datum: 1977-06-01
nálezce: M. Kovanda
herbář: PRA
projekt: Excerpt Atlas
ID: 10043306

lokalita: Bořeň [Bílina]
nejbližší obec: Bílina, okres Teplice
souřadnice: 50°31'39.73"N, 13°45'48.36"E, ± 250m
fytochorion: 4a. Lounské středohoří
datum: 1977-06-01
náleze: M. Kovanda
herbář: PRA
projekt: Excerpt Atlas
poznámka: 2 položky
ID: 10043315

lokalita: Bořeň [Bílina]
nejbližší obec: Bílina, okres Teplice
souřadnice: 50°31'39.73"N, 13°45'48.36"E, ± 250m
fytochorion: 4a. Lounské středohoří
datum: 1977-07-27
náleze: M. Kovanda
herbář: PRA
projekt: Excerpt Atlas
ID: 10043316

lokalita: České středohoří, Bořeň
nejbližší obec: Bílina, okres Teplice
souřadnice: 50°31'39.73"N, 13°45'48.36"E, ± 250m
fytochorion: 4a. Lounské středohoří
datum: 1974-09-04
náleze: J. Koblížek; A. Zlatník
herbář: BRNL
projekt: Excerpt Atlas
ID: 10041669

lokalita: České středohoří, Bořeň u Bíliny, záp. svah
nejbližší obec: Bílina, okres Teplice
souřadnice: 50°31'39.78"N, 13°45'43.84"E, ± 250m
nadmořská výška: 350 m
fytochorion: 4a. Lounské středohoří
datum: 1962-09-22
náleze: Chmelař
herbář: BRNL
projekt: Excerpt Atlas
ID: 10041683

lokalita: Skály "Bořeň" V od silnice Bílina-Most
nejbližší obec: Bílina, okres Teplice
souřadnice: 50°31'39.73"N, 13°45'48.36"E, ± 250m
nadmořská výška: 550 m
fytochorion: 4a. Lounské středohoří
datum: 1958-08-03
náleze: V. Zelený
herbář: PRC
projekt: Excerpt Atlas
ID: 10042067

původní jméno: *Sorbus danubialis*
lokalita: /13/ Bohemia: Bořeň Hill, near Bílina, České středohoří Mts.,
nejbližší obec: Bílina, okres Teplice
souřadnice: 50°31'42.00"N, 13°45'48.00"E
fytochorion: 4a. Lounské středohoří
datum: 1977
náleze: M. Kovanda
pramen: Challice J. & Kovanda M. (1978): Flavonoids as markers of taxonomic relationships in the genus *Sorbus* in Europe. - *Preslia* 50: 305-320.
herbář: PR
projekt: FLDOK
poznámka: str.310
ID: 7921541

původní jméno: *Sorbus bohemica*
lokalita: /13/ Bohemia: Bořeň Hill, near Bílina, České středohoří Mts.,
nejbližší obec: Bílina, okres Teplice
souřadnice: 50°31'39.48"N, 13°45'47.49"E, ± 100m
fytochorion: 4a. Lounské středohoří
datum: 1977
náleze: M. Kovanda
pramen: Challice J. & Kovanda M. (1978): Flavonoids as markers of taxonomic relationships in the genus *Sorbus* in Europe. - *Preslia*
50: 305-320.
herbář: PR
projekt: FLDOK
ID: 7921539

5449a

lokalita: Štrbice, Hůrka (451 m), vrcholek 0,1 km JJV hlavního vrcholu, křoviny na skalkách
nejbližší obec: Kostomlaty pod Milešovkou, okres Teplice
souřadnice: 50°34'4.91"N, 13°50'51.10"E, ± 250m
nadmořská výška: 450 m
fytochorion: 4b. Labské středohoří
datum: 2012-06-28
náleze: K. Nepraš; N. Krejčová
herbář: LIT
projekt: Excerpt Atlas
poznámka: 4b.; 5449a
ID: 10041468

lokalita: Lelov, on Střední vrch hill, the edge of a clearing and an oak forest, scattered,
nejbližší obec: Lelov, okres Teplice
souřadnice: 50°34'17.08"N, 13°54'13.07"E
nadmořská výška: 490 m
fytochorion: 44. Milešovské středohoří
datum: 2010-07-01
náleze: M. Lepší
herbář: CB
projekt: Excerpt Atlas
poznámka: CB/79011; Milešovské středohoří; 5449adb
ID: 10042461

lokalita: Lelov, on Dlouhý vrch hill, a scree forest, a jung ca 3 m high individual,
nejbližší obec: Lelov, okres Teplice
souřadnice: 50°34'16.50"N, 13°54'32.72"E
nadmořská výška: 530 m
fytochorion: 44. Milešovské středohoří
datum: 2010-07-01
náleze: M. Lepší
herbář: CB
projekt: Excerpt Atlas
poznámka: CB/79017; Milešovské středohoří; 5449adb
ID: 10042466

lokalita: Hlince u Kostomlat p. M., 0,8 km V-VJV osady, okraj acidofilní doubravy u zeleně značené tur. cesty do Černčic
nejbližší obec: Kostomlaty pod Milešovkou, okres Teplice
souřadnice: 50°33'57.13"N, 13°53'43.72"E, ± 250m
nadmořská výška: 450 m
fytochorion: 44. Milešovské středohoří
datum: 2009-06-29
náleze: K. Nepraš
herbář: LIT
projekt: Excerpt Atlas
poznámka: 44
ID: 10041438

lokality: Černčice, vrch Zvon, skály ve vrcholové části, 0,1 km JJZ vrcholu
nejbližší obec: Černčice, okres Teplice
souřadnice: 50°33'33.04"N, 13°54'11.12"E, ± 250m
nadmořská výška: 630 m
fytochorion: 44. Milešovské středohoří
datum: 2009-06-29
náleze: K. Nepraš
herbář: LIT
projekt: Excerpt Atlas
poznámka: 44
ID: 10041439

lokality: Kostomlaty pod Milešovkou, okr. Teplice, jižně od obce na opuštěném lomu Skalička
nejbližší obec: Kostomlaty pod Milešovkou, okres Teplice
souřadnice: 50°33'9.37"N, 13°52'9.29"E, ± 250m
fytochorion: 44. Milešovské středohoří
datum: 1970-06-06
náleze: G. Víchová
herbář: LIT
projekt: Excerpt Atlas
poznámka: 21855
ID: 10041386

lokality: Radovesice, vrch JZ od Štrbického v.
nejbližší obec: Bílina, okres Teplice
souřadnice: 50°33'15.11"N, 13°49'58.75"E, ± 250m
fytochorion: 4b. Labské středohoří
datum: 1970-05-24
náleze: K. Kubát
herbář: LIT
projekt: Excerpt Atlas
poznámka: 21859
ID: 10041387

5449b

lokality: Žim, the summit area of Stráž hill, an oak forest, rarely,
nejbližší obec: Žim, okres Teplice
souřadnice: 50°34'44.87"N, 13°57'13.32"E
nadmořská výška: 500 m
fytochorion: 44. Milešovské středohoří
datum: 2010-07-02
náleze: M. Lepší
herbář: CB
projekt: Excerpt Atlas
poznámka: CB/79026; Milešovské středohoří; 5449bad
ID: 10042471

lokality: Milešov, Kamenec, skalky na vrcholu 1,4 km SV od zámku v obci
nejbližší obec: Milešov, okres Litoměřice
souřadnice: 50°33'2.70"N, 13°56'41.63"E, ± 250m
fytochorion: 4b. Labské středohoří
datum: 2009-06-09
náleze: V. Grulich
herbář: BRNU
projekt: Excerpt Atlas
poznámka: 44
ID: 10042000

lokality: Kletečná, návrší 0,9 km JV vrcholu Kletečné (706 m), doubrava
nejbližší obec: Velemín, okres Litoměřice
souřadnice: 50°33'44.32"N, 13°58'54.92"E, ± 250m
nadmořská výška: 510 m
fytochorion: 4b. Labské středohoří
datum: 2008-07-22
náleze: K. Nepraš
herbář: LIT
projekt: Excerpt Atlas
poznámka: 4b.; 5449b
ID: 10041457

lokality: Velemín, vrch Kamenec (552 m) na JV svazích Milešovky
nejbližší obec: Velemín, okres Litoměřice
souřadnice: 50°33'2.70"N, 13°56'41.63"E, ± 250m
fytochorion: 4b. Labské středohoří
datum: 2008-06-21
náleze: K. Nepraš
herbář: LIT
projekt: Excerpt Atlas
poznámka: 4b.; 5449b
ID: 10041458

lokality: Litoměřice, Velemín, bezejmenný vrch asi 500 m SZ vrchu Liščí, xerothermní doubrava, mírně ruder.
nejbližší obec: Velemín, okres Litoměřice
souřadnice: 50°33'15.76"N, 13°58'20.74"E
nadmořská výška: 423 m
fytochorion: 4b. Labské středohoří
datum: 2008
náleze: M. Mazák
herbář: herb. M. Mazák
projekt: Excerpt Atlas
ID: 10041612

lokality: úpatí Milešovky
nejbližší obec: Milešov, okres Litoměřice
souřadnice: 50°33'5.11"N, 13°56'8.04"E, ± 500m
fytochorion: 4b. Labské středohoří
datum: 2000-06-03
náleze: M. Řezáč
herbář: ROZ
projekt: Excerpt Atlas
ID: 10041563

lokality: Kletečná, vrchol
nejbližší obec: Velemín, okres Litoměřice
souřadnice: 50°33'34.45"N, 13°57'56.14"E, ± 250m
fytochorion: 4b. Labské středohoří
datum: 1999-08-13
náleze: M. Kovanda
herbář: PRA
projekt: Excerpt Atlas
poznámka: 4b.
ID: 10043260

lokality: Milešov, Výří skály na JZ úpatí Milešovky 1,5 km SSZ obce
nejbližší obec: Milešov, okres Litoměřice
souřadnice: 50°33'10.73"N, 13°55'38.28"E, ± 250m
fytochorion: 44. Milešovské středohoří
datum: 1995-06-07
náleze: V. Grulich
herbář: BRNU
projekt: Excerpt Atlas
ID: 10041995

lokality: Velemín, nezazeměné sutě pod vrcholem Kletečné, j.-jz. svah, dosti hojně
nejbližší obec: Velemín, okres Litoměřice
souřadnice: 50°33'56.88"N, 13°58'13.95"E, ± 250m
fytochorion: 44. Milešovské středohoří
datum: 1990-06-11
náleze: K. Kubát
herbář: LIT
projekt: Excerpt Atlas
poznámka: 83162
ID: 10041353

lokality: Velemín, nezazeměné sutě pod vrcholem kopce j.-jz. svahu Kletečné
nejbližší obec: Velemín, okres Litoměřice
souřadnice: 50°33'56.88"N, 13°58'13.95"E, ± 250m
fytochorion: 44. Milešovské středohoří
datum: 1990-06-11
náleze: K. Kubát
herbář: LIT
projekt: Excerpt Atlas
poznámka: 83163
ID: 10041354

lokality: Velemín, nezazeměné sutě pod vrcholem kopce j.-jz. svahu Kletečné
nejbližší obec: Velemín, okres Litoměřice
souřadnice: 50°33'56.88"N, 13°58'13.95"E, ± 250m
fytochorion: 44. Milešovské středohoří
datum: 1990-06-11
náleze: K. Kubát
herbář: LIT
projekt: Excerpt Atlas
poznámka: 83164
ID: 10041355

lokality: Velemín, nezazeměné sutě pod vrcholem kopce j.-jz. svahu Kletečné
nejbližší obec: Velemín, okres Litoměřice
souřadnice: 50°33'56.88"N, 13°58'13.95"E, ± 250m
fytochorion: 44. Milešovské středohoří
datum: 1990-06-11
náleze: K. Kubát
herbář: LIT
projekt: Excerpt Atlas
poznámka: 83165
ID: 10041356

lokality: Velemín, nezazeměné sutě pod vrcholem kopce j.-jz. svahu Kletečné
nejbližší obec: Velemín, okres Litoměřice
souřadnice: 50°33'56.88"N, 13°58'13.95"E, ± 250m
fytochorion: 44. Milešovské středohoří
datum: 1990-06-11
náleze: K. Kubát
herbář: LIT
projekt: Excerpt Atlas
poznámka: 83166
ID: 10041357

lokality: Velemín, Kletečná, zalesněný J svah kopce, zřídka
nejbližší obec: Velemín, okres Litoměřice
souřadnice: 50°33'51.66"N, 13°58'23.83"E, ± 250m
fytochorion: 44. Milešovské středohoří
datum: 1990-06-11
náleze: K. Kubát
herbář: LIT
projekt: Excerpt Atlas
poznámka: 83167
ID: 10041358

lokality: Velemín, nezazeměné sutě pod vrcholem kopce j.-jz. svahu Kletečné
nejbližší obec: Velemín, okres Litoměřice
souřadnice: 50°33'56.88"N, 13°58'13.95"E, ± 250m
fytochorion: 44. Milešovské středohoří
datum: 1990-06-11
náleze: K. Kubát
herbář: LIT
projekt: Excerpt Atlas
poznámka: 83170
ID: 10041360

lokality: Velemín, nezazeměné sutě pod vrcholem Kletečné, j.-jz. svah, dosti hojně
nejbližší obec: Velemín, okres Litoměřice
souřadnice: 50°33'56.88"N, 13°58'13.95"E, ± 250m
fytochorion: 44. Milešovské středohoří
datum: 1990-06-11
náleze: K. Kubát
herbář: LIT
projekt: Excerpt Atlas
poznámka: 83183
ID: 10041362

lokality: Milešovka, okraj bývalých kamenných zídek pod observatoří HMÚ
nejbližší obec: Milešov, okres Litoměřice
souřadnice: 50°33'19.10"N, 13°55'53.49"E, ± 250m
fytochorion: 44. Milešovské středohoří
datum: 1987-07-11
náleze: K. Kubát
herbář: LIT
projekt: Excerpt Atlas
poznámka: 59519
ID: 10041380

lokality: Velemín, skály Dubického vrchu (548) pod Milešovkou
nejbližší obec: Velemín, okres Litoměřice
souřadnice: 50°33'3.35"N, 13°56'41.61"E, ± 250m
fytochorion: 4b. Labské středohoří
datum: 1983-06-20
náleze: K. Kubát
herbář: LIT
projekt: Excerpt Atlas
poznámka: 41862
ID: 10041331

lokality: vrchol Milešovky
nejbližší obec: Milešov, okres Litoměřice
souřadnice: 50°33'19.10"N, 13°55'53.49"E, ± 250m
fytochorion: 44. Milešovské středohoří
datum: 1956-09-25
náleze: s. coll.
herbář: PRC
projekt: Excerpt Atlas
ID: 10042065

lokality: "Uhu" skály Milešovka
nejbližší obec: Milešov, okres Litoměřice
souřadnice: 50°33'10.73"N, 13°55'38.28"E, ± 250m
fytochorion: 44. Milešovské středohoří
datum: 1947-05-24
náleze: Klíka
herbář: PR
projekt: Excerpt Atlas
ID: 10041709

lokality: na Milešovce
nejbližší obec: Milešov, okres Litoměřice
souřadnice: 50°33'19.10"N, 13°55'53.49"E, ± 250m
fytochorion: 44. Milešovské středohoří
datum: 1945-09-15
náleze: J. Klika
herbář: PR
projekt: Excerpt Atlas
ID: 10041711

lokality: České středohoří, Kletečná, sutě znělcové
nejbližší obec: Velemin, okres Litoměřice
souřadnice: 50°33'59.31"N, 13°58'24.68"E, ± 250m
fytochorion: 44. Milešovské středohoří
datum: 1935-06-23
náleze: Klika
herbář: PR
projekt: Excerpt Atlas
ID: 10041762

lokality: Čechy, Středohoří, Kletečná, vrcholek
nejbližší obec: Velemin, okres Litoměřice
souřadnice: 50°34'1.11"N, 13°58'23.82"E, ± 250m
fytochorion: 44. Milešovské středohoří
datum: 1935-06-23
náleze: Klika
herbář: PR
projekt: Excerpt Atlas
ID: 10041834

lokality: Skály na vrcholu Steinbergu u Milešovky
nejbližší obec: Milešov, okres Litoměřice
souřadnice: 50°33'2.50"N, 13°56'41.43"E, ± 250m
fytochorion: 4b. Labské středohoří
datum: 1927-05-12
náleze: I. Klášterský
herbář: PR
projekt: Excerpt Atlas
ID: 10041716

lokality: Donnersberg Bohm.
nejbližší obec: Milešov, okres Litoměřice
souřadnice: 50°33'19.10"N, 13°55'53.49"E, ± 250m
fytochorion: 44. Milešovské středohoří
datum: 1860
náleze: Opiz
herbář: PRC
projekt: Excerpt Atlas
ID: 10042094

5449c

lokality: Štěpánov, Štěpánovská hora, dolní část SZ svahu, horní okraj otevřené čedičové droliny
nejbližší obec: Kostomlaty pod Milešovkou, okres Teplice
souřadnice: 50°32'15.98"N, 13°52'9.35"E, ± 250m
nadmořská výška: 560 m
fytochorion: 4b. Labské středohoří
datum: 2009-06-28
náleze: K. Nepraš
herbář: LIT
projekt: Excerpt Atlas
poznámka: 44
ID: 10041440

lokality: Mukov, 1,3 km S-SSV obce, acidofilní doubrava na suti
nejbližší obec: Bělina, okres Teplice
souřadnice: 50°30'54.87"N, 13°50'33.39"E, ± 250m
nadmořská výška: 500 m
fytochorion: 44. Milešovské středohoří
datum: 2008-07-15
náleze: K. Nepraš
herbář: LIT
projekt: Excerpt Atlas
poznámka: 44; 5449c
ID: 10041455

lokality: Štěpánov, úpatí svahů masivu Hradišťan, 0,8 km SSZ kóty Skalka (652 m), březina
nejbližší obec: Kostomlaty pod Milešovkou, okres Teplice
souřadnice: 50°31'21.54"N, 13°51'24.13"E, ± 250m
nadmořská výška: 475 m
fytochorion: 44. Milešovské středohoří
datum: 2008-07-15
náleze: K. Nepraš
herbář: LIT
projekt: Excerpt Atlas
poznámka: 44; 5449c
ID: 10041461

lokality: Teplice, skalní ostroh u Štěpánova, ca 1 km S obce Lukov
nejbližší obec: Bělina, okres Teplice
souřadnice: 50°32'13.93"N, 13°52'11.43"E
nadmořská výška: 537 m
fytochorion: 4b. Labské středohoří
datum: 2008
náleze: M. Mazák
herbář: herb. M. Mazák
projekt: Excerpt Atlas
ID: 10041611

lokality: PR Lipská hora, vrchol, skály
nejbližší obec: Vlastislav, okres Litoměřice
souřadnice: 50°30'42.95"N, 13°54'47.76"E, ± 250m
nadmořská výška: 680 m
fytochorion: 44. Milešovské středohoří
datum: 2007-05-12
náleze: K. Nepraš
herbář: LIT
projekt: Excerpt Atlas
poznámka: 83428; 44; 5449c
ID: 10041344

lokality: PR Lipská hora, vrchol, skály
nejbližší obec: Vlastislav, okres Litoměřice
souřadnice: 50°30'42.95"N, 13°54'47.76"E, ± 250m
nadmořská výška: 300 m
fytochorion: 44. Milešovské středohoří
datum: 2007-07-06
náleze: K. Nepraš
herbář: LIT
projekt: Excerpt Atlas
poznámka: 83429
ID: 10041345

lokality: Kostomlaty pod Milešovkou, vrcholové partie vrchu Táhlina u osady Lukov, doubravy,
nejbližší obec: Kostomlaty pod Milešovkou, okres Litoměřice
souřadnice: 50°31'28.17"N, 13°54'11.59"E
fytochorion: 44. Milešovské středohoří
datum: 2006-09-07
náleze: M. Lepší; P. Janda
herbář: CB
projekt: Excerpt Atlas
poznámka: CB/51365; 44. Milešovské středohoří; 5449cdb
ID: 10042940

lokality: Kajba [Chlomek] u Kostomlat pod Milešovkou
nejbližší obec: Kostomlaty pod Milešovkou, okres Teplice
souřadnice: 50°32'37.76"N, 13°51'31.64"E, ± 250m
fytochorion: 4b. Labské středohoří
datum: 2000-06-04
náleze: M. Řezáč
herbář: ROZ
projekt: Excerpt Atlas
ID: 10041564

lokality: Štěpánovská hora [Lukov]
nejbližší obec: Milešov, okres Teplice
souřadnice: 50°32'11.31"N, 13°52'48.89"E, ± 250m
fytochorion: 4b. Labské středohoří
datum: 1977-06-27
náleze: M. Kovanda
herbář: PRA
projekt: Excerpt Atlas
poznámka: 2 položky
ID: 10043303

lokality: Lipská hora [Mrsklesy]
nejbližší obec: Vlastislav, okres Litoměřice
souřadnice: 50°30'42.95"N, 13°54'47.76"E, ± 250m
fytochorion: 44. Milešovské středohoří
datum: 1974
náleze: M. Kovanda
herbář: PRA
projekt: Excerpt Atlas
poznámka: 2 položky
ID: 10043304

lokality: Mrsklesy, Lipská hora, vrchol
nejbližší obec: Vlastislav, okres Litoměřice
souřadnice: 50°30'42.95"N, 13°54'47.76"E, ± 250m
fytochorion: 44. Milešovské středohoří
datum: 1971-07-20
náleze: K. Kubát
herbář: LIT
projekt: Excerpt Atlas
poznámka: 23863
ID: 10041399

lokality: České středohoří, skalní step na vrcholu Malé skály u Lukova
nejbližší obec: Bílina, okres Teplice
souřadnice: 50°31'16.20"N, 13°50'55.21"E, ± 250m
nadmořská výška: 560 m
fytochorion: 44. Milešovské středohoří
datum: 1955-06-27
náleze: F. Černochoch
herbář: BRNM
projekt: Excerpt Atlas
ID: 10041924

5449d

lokalita: Třeбенice, on Sutomský vrch hill, an open oak forest, two individuals,
nejbližší obec: Třeбенice, okres Litoměřice
souřadnice: 50°30'25.06"N, 13°58'33.13"E
nadmořská výška: 470 m
fytochorion: 4b. Labské středohoří
datum: 2010-06-30
nálezcе: M. Lepší
herbář: CB
projekt: Excerpt Atlas
poznámka: CB/79007; Labské středohoří; 5449ddc
ID: 10042458

lokalita: Sutom, Sutomský vrch, vrcholová část, teplomilná doubrava
nejbližší obec: Lovosice, okres Litoměřice
souřadnice: 50°30'24.85"N, 13°58'40.29"E, ± 250m
nadmořská výška: 500 m
fytochorion: 4b. Labské středohoří
datum: 2009-08-11
nálezcе: K. Nepraš
herbář: LIT
projekt: Excerpt Atlas
poznámka: 4b.
ID: 10041442

lokalita: Režný Újezd, Boreč, okraj fonolitové suti na S svahu, 0,4 km JZ od kaple v obci
nejbližší obec: Lovosice, okres Litoměřice
souřadnice: 50°30'56.32"N, 13°59'18.82"E, ± 250m
fytochorion: 4b. Labské středohoří
datum: 2009-06-08
nálezcе: V. Grulich
herbář: BRNU
projekt: Excerpt Atlas
poznámka: 4b
ID: 10041998

lokalita: Medvědice, vrch Lhota, vrcholová část, okraj malé světliny na J svahu
nejbližší obec: Milešov, okres Litoměřice
souřadnice: 50°31'37.02"N, 13°56'5.14"E, ± 250m
nadmořská výška: 550 m
fytochorion: 4b. Labské středohoří
datum: 2006-08-24
nálezcе: K. Nepraš
herbář: LIT
projekt: Excerpt Atlas
poznámka: 83426; 4b.; 5449d
ID: 10041343

lokalita: Regio České středohoří, opp. Lovosice, vicus Boreč, fruticosis ad lapicidinas vetustas sd pedem +- occid. collis Boreč
nejbližší obec: Lovosice, okres Litoměřice
souřadnice: 50°30'50.29"N, 13°59'15.39"E, ± 250m
nadmořská výška: 380-400 m
fytochorion: 4b. Labské středohoří
datum: 2004-06-11
nálezcе: J. Štěpánek
herbář: PRC
projekt: Excerpt Atlas
ID: 10042052

lokality: Litoměřice, Boreč u Lovosic, na západním svahu vrchu Boreč
nejbližší obec: Velemin, okres Litoměřice
souřadnice: 50°30'48.20"N, 13°59'14.32"E, ± 250m
nadmořská výška: 400 m
fytochorion: 4b. Labské středohoří
datum: 1995-07-14
náleze: J. Danihelka
herbář: MMI
projekt: Excerpt Atlas
ID: 10043453

lokality: České středohoří, Ostrý
nejbližší obec: Velemin, okres Litoměřice
souřadnice: 50°31'52.70"N, 13°57'3.31"E, ± 250m
fytochorion: 4b. Labské středohoří
datum: 1987-06-06
náleze: Hartmanová
herbář: BRNL
projekt: Excerpt Atlas
ID: 10041684

lokality: Ostrý u Milešova, skály na temeni
nejbližší obec: Milešov, okres Litoměřice
souřadnice: 50°31'52.70"N, 13°57'3.31"E, ± 250m
fytochorion: 4b. Labské středohoří
datum: 1976-09-14
náleze: K. Kubát
herbář: LIT
projekt: Excerpt Atlas
poznámka: 28872
ID: 10041315

lokality: Montes České středohoří, in rupibus prerruptis collis Boreč prope opp. Lovosice, exp. austr.-occid.
nejbližší obec: Lovosice, okres Litoměřice
souřadnice: 50°30'51.22"N, 13°59'18.52"E, ± 250m
nadmořská výška: 400 m
fytochorion: 4b. Labské středohoří
datum: 1959-05-12
náleze: M. Kovanda
herbář: PRC
projekt: Excerpt Atlas
ID: 10042086

5450a

lokality: Sebuzín, Havraní skála (385 m), skála nad obcí, 0,2 km Z vrcholu
nejbližší obec: Sebuzín, okres Ústí nad Labem
souřadnice: 50°35'35.11"N, 14°4'48.33"E, ± 250m
nadmořská výška: 300 m
fytochorion: 4b. Labské středohoří
datum: 2012-06-21
náleze: K. Nepraš; R. Kroufek; P. Zdořák
herbář: LIT
projekt: Excerpt Atlas
poznámka: 4b.; 5450a
ID: 10041463

lokality: Litochovice nad Labem, návrší Chlomek (275 m), 0,8 km ZJZ žst. Litochovice n. L., vrcholová část, přechod doubravy a vysokých křovin
nejbližší obec: Litochovice nad Labem, okres Litoměřice
souřadnice: 50°33'21.34"N, 14°1'22.77"E, ± 250m
nadmořská výška: 275 m
fytochorion: 4b. Labské středohoří
datum: 2009-04-22
náleze: K. Nepraš
herbář: LIT
projekt: Excerpt Atlas
poznámka: 4b.
ID: 10041447

lokality: Litoměřice, Porta Bohemica, kyselá xerothermní šípaková doubrava na prudkém svahu
nejbližší obec: Litoměřice, okres Litoměřice
souřadnice: 50°33'3.72"N, 14°2'16.08"E
nadmořská výška: 174 m
fytochorion: 4b. Labské středohoří
datum: 2008
náleze: M. Mazák
herbář: herb. M. Mazák
projekt: Excerpt Atlas
ID: 10041608

lokality: Libochovany, vrcholové partie vrchu Deblík, roztroušeně,
nejbližší obec: Libochovany, okres Litoměřice
souřadnice: 50°35'10.40"N, 14°3'21.84"E
fytochorion: 4b. Labské středohoří
datum: 2007-09-21
náleze: M. Lepší
herbář: CB
projekt: Excerpt Atlas
poznámka: CB/65268; 4b. Labské středohoří; 5450abc
ID: 10042997

lokality: Libochovany, v podvrcholové části vrchu Strážiště, křoviny, doubravy, roztroušeně,
nejbližší obec: Libochovany, okres Litoměřice
souřadnice: 50°33'11.86"N, 14°3'46.11"E
fytochorion: 4b. Labské středohoří
datum: 2007-05-12
náleze: M. Lepší
herbář: CB
projekt: Excerpt Atlas
poznámka: CB/65284; 4b. Labské středohoří; 5450add
ID: 10043011

lokality: Libochovany, vrcholové partie vrchu Strážiště, roztroušeně,
nejbližší obec: Libochovany, okres Litoměřice
souřadnice: 50°33'11.64"N, 14°3'44.66"E
fytochorion: 4b. Labské středohoří
datum: 2007-05-12
náleze: M. Lepší
herbář: CB
projekt: Excerpt Atlas
poznámka: CB/65290; 4b. Labské středohoří; 5450adc
ID: 10043017

lokality: Prackovice nad Labem, ca 0,7 km jjv. od středu osady Litochovice nad Labem, levobřežní svahy údolí Labe (Porta bohemica),
nejbližší obec: Prackovice nad Labem, okres Litoměřice
souřadnice: 50°33'6.30"N, 14°2'8.84"E
fytochorion: 4b. Labské středohoří
datum: 2007-05-11
náleze: M. Lepší
herbář: CB
projekt: Excerpt Atlas
poznámka: CB/65312; 4b. Labské středohoří; 5450acd
ID: 10043041

lokalita: ČR, Libochovany, Církvice (České středohoří), ca 0,8 km J od kostela v obci
nejbližší obec: Církvice, okres Ústí nad Labem
souřadnice: 50°35'1.70"N, 14°2'8.90"E, ± 250m
nadmořská výška: 220 m
fytochorion: 4b. Labské středohoří
datum: 2007-04-22
náleze: K. Boublík
herbář: CB
projekt: Excerpt Atlas
poznámka: CB/65405; 4b; 5450
ID: 10043154

lokalita: ČR, České středohoří, Sebusín, na svahu nad železniční stanicí
nejbližší obec: Sebusín, okres Ústí nad Labem
souřadnice: 50°35'31.22"N, 14°2'55.29"E, ± 100m
fytochorion: 4b. Labské středohoří
datum: 2000-05-29
náleze: M. Lepší
herbář: CB
projekt: Excerpt Atlas
poznámka: CB/75970; 4b; 5450a
ID: 10043149

lokalita: ČR, Ústí nad Labem, Sebusín, SV svah vrchu Deblík
nejbližší obec: Ústí nad Labem, okres Litoměřice
souřadnice: 50°35'15.50"N, 14°3'20.43"E, ± 250m
fytochorion: 4b. Labské středohoří
datum: 2000-05-10
náleze: K. Boublík
herbář: CB
projekt: Excerpt Atlas
poznámka: CB/65410; 4b
ID: 10043159

lokalita: Radejčín, skanatý (trachytoidní?) vrchol mezi Kubačkou a železnicí, zarůstající skály na vrcholu
nejbližší obec: Prackovice nad Labem, okres Litoměřice
souřadnice: 50°34'29.27"N, 14°0'44.76"E, ± 250m
fytochorion: 4b. Labské středohoří
datum: 1990-07-24
náleze: K. Kubát
herbář: LIT
projekt: Excerpt Atlas
poznámka: 83168
ID: 10041359

lokalita: Sebusín, k J. orientované travnaté kamenité a křovinaté stráně nad silnicí na Tlučeň
nejbližší obec: Sebusín, okres Ústí nad Labem
souřadnice: 50°35'21.13"N, 14°4'49.62"E, ± 250m
fytochorion: 4b. Labské středohoří
datum: 1985-05-30
náleze: K. Kubát
herbář: LIT
projekt: Excerpt Atlas
poznámka: 54011
ID: 10041379

lokalita: Libochovany, Trabice, doubrava pod stepní lysinou
nejbližší obec: Libochovany, okres Litoměřice
souřadnice: 50°34'45.82"N, 14°4'13.80"E, ± 250m
fytochorion: 4b. Labské středohoří
datum: 1983-06-05
náleze: K. Kubát
herbář: LIT
projekt: Excerpt Atlas
poznámka: 54033
ID: 10041375

lokalita: Libochovany, zastíněné skalky na pahorku mezi Deblíkem a Trabicí, V. úpatí
nejbližší obec: Libochovany, okres Litoměřice
souřadnice: 50°34'54.45"N, 14°3'51.77"E, ± 250m
fytochorion: 4b. Labské středohoří
datum: 1983-06-05
náleze: K. Kubát
herbář: LIT
projekt: Excerpt Atlas
poznámka: 54035
ID: 10041378

lokalita: pod vrcholem Deblíku na skalách 380 m, J
nejbližší obec: Církvice, okres Litoměřice
souřadnice: 50°34'58.22"N, 14°3'13.25"E, ± 250m
fytochorion: 4b. Labské středohoří
datum: 1946-05-09
náleze: s. coll.
herbář: PR
projekt: Excerpt Atlas
ID: 10041744

lokalita: ... Rabensteines
nejbližší obec: Sebužín, okres Ústí nad Labem
souřadnice: 50°35'33.22"N, 14°4'38.60"E, ± 250m
fytochorion: 4b. Labské středohoří
datum: 1939-08-13
náleze: s. coll.
herbář: PR
projekt: Excerpt Atlas
ID: 10041849

lokalita: ... Deblík
nejbližší obec: Církvice, okres Litoměřice
souřadnice: 50°35'4.43"N, 14°3'12.51"E, ± 250m
fytochorion: 4b. Labské středohoří
datum: 1937-05-23
náleze: s. coll.
herbář: PR
projekt: Excerpt Atlas
ID: 10041848

lokalita: Mittelgebirge, Göllebüsche am Straschitzken
nejbližší obec: Velké Žernoseky, okres Litoměřice
souřadnice: 50°33'10.87"N, 14°3'47.51"E, ± 250m
fytochorion: 4b. Labské středohoří
datum: 1911-09
náleze: R. Missbach
herbář: BRNU
projekt: Excerpt Atlas
ID: 10042046

lokalita: Leitmeritz, am Deblík
nejbližší obec: Litoměřice, okres Litoměřice
souřadnice: 50°35'4.43"N, 14°3'12.51"E, ± 250m
fytochorion: 4b. Labské středohoří
datum: 1902-05
náleze: E. R. Missbach
herbář: PR
projekt: Excerpt Atlas
ID: 10041812

5450b

původní jméno: *Sorbus albensis*
lokalita: Bílé stráně u Pokratic
nejbližší obec: Litoměřice, okres Litoměřice
souřadnice: 50°33'31.70"N, 14°7'60.00"E
nadmořská výška: 320 m
fytochorion: 4b. Labské středohoří
datum: 2014-04-28
náleze: Radim Paulič
pramen: not.
projekt: Excerpt Atlas
ID: 9990584

lokalita: Sebuzín, Havraní skála (385 m), 0,35 km VJV vrcholu, doubrava
nejbližší obec: Sebuzín, okres Ústí nad Labem
souřadnice: 50°35'28.10"N, 14°4'56.30"E, ± 250m
nadmořská výška: 380 m
fytochorion: 4b. Labské středohoří
datum: 2012-06-21
náleze: K. Nepraš; R. Kroufek; P. Zdvorák
herbář: LIT
projekt: Excerpt Atlas
poznámka: 4b.; 5450a
ID: 10041462

lokalita: Žitenice, Křížová hora (590 m), 0,4 km S vrcholu, fragment doubravy při skalní hraně
nejbližší obec: Žitenice, okres Litoměřice
souřadnice: 50°34'25.72"N, 14°9'34.70"E, ± 250m
nadmořská výška: 580 m
fytochorion: 45a. Lovečkovické středohoří
datum: 2011-09-10
náleze: K. Nepraš
herbář: LIT
projekt: Excerpt Atlas
poznámka: 45a.; 5450b
ID: 10041452

lokalita: Žitenice, Křížová hora (590 m), 0,4 km S vrcholu, fragment doubravy při skalní hraně
nejbližší obec: Žitenice, okres Litoměřice
souřadnice: 50°34'25.72"N, 14°9'34.70"E, ± 250m
nadmořská výška: 580 m
fytochorion: 45a. Lovečkovické středohoří
datum: 2011-09-10
náleze: K. Nepraš
herbář: LIT
projekt: Excerpt Atlas
poznámka: 45a.; 5450b
ID: 10041453

lokalita: Žitenice, Křížová hora (590 m), 0,4 km S vrcholu, fragment doubravy při skalní hraně
nejbližší obec: Žitenice, okres Litoměřice
souřadnice: 50°34'25.72"N, 14°9'34.70"E, ± 250m
nadmořská výška: 580 m
fytochorion: 45a. Lovečkovické středohoří
datum: 2011-09-10
náleze: K. Nepraš
herbář: LIT
projekt: Excerpt Atlas
poznámka: 45a.; 5450b
ID: 10041454

lokality: Žitenice, bílá stráň 0,5 km SSZ od Kočky (271 m)
nejbližší obec: Žitenice, okres Litoměřice
souřadnice: 50°33'26.73"N, 14°8'22.87"E, ± 250m
nadmořská výška: 300 m
fytochorion: 4b. Labské středohoří
datum: 2009-04-24
náleze: K. Nepraš
herbář: LIT
projekt: Excerpt Atlas
poznámka: 4c.
ID: 10041448

lokality: Litoměřice, Hlinná, lesní komplex ca 1 km SZ obce
nejbližší obec: Litoměřice, okres Litoměřice
souřadnice: 50°34'45.73"N, 14°5'49.29"E
nadmořská výška: 435 m
fytochorion: 45a. Lovečkovické středohoří
datum: 2008
náleze: M. Mazák
herbář: herb. M. Mazák
projekt: Excerpt Atlas
ID: 10041614

lokality: Litoměřice, ca 1,7 ssv. od kostela v obci Žitenice, na svazích Křížové hory, úvoz lesní cesty ve smíšeném lese, v okolí roztroušeně,
nejbližší obec: Litoměřice, okres Litoměřice
souřadnice: 50°34'12.27"N, 14°9'44.36"E
fytochorion: 45a. Lovečkovické středohoří
datum: 2007-05-13
náleze: M. Lepší
herbář: CB
projekt: Excerpt Atlas
poznámka: CB/65287; 45a. Lovečkovické středohoří; 5450bdb
ID: 10043014

lokality: Litoměřice, masív Dlouhého vrchu, ca 1 km jz. od kostela ve vesnici Staňkovice, vzácně,
nejbližší obec: Litoměřice, okres Litoměřice
souřadnice: 50°34'53.09"N, 14°9'35.61"E
fytochorion: 45a. Lovečkovické středohoří
datum: 2007-05-13
náleze: M. Lepší
herbář: CB
projekt: Excerpt Atlas
poznámka: CB/65319; 45a. Lovečkovické středohoří; 5450bbd
ID: 10043048

lokality: Litoměřice, vrch Kamýk sev. od vesnice Miřejovice, vzácně,
nejbližší obec: Litoměřice, okres Litoměřice
souřadnice: 50°33'53.28"N, 14°6'58.51"E
fytochorion: 4b. Labské středohoří
datum: 2007-05-13
náleze: M. Lepší
herbář: CB
projekt: Excerpt Atlas
poznámka: CB/65320; 4b. Labské středohoří; 5450bcb
ID: 10043049

lokality: Litoměřice, masív Dlouhého vrchu, ca 1,6 km jz. od kostela ve vesnici Staňkovice, vzácně,
nejbližší obec: Litoměřice, okres Litoměřice
souřadnice: 50°34'40.70"N, 14°9'8.12"E
fytochorion: 45a. Lovečkovické středohoří
datum: 2007-05-13
náleze: M. Lepší
herbář: CB
projekt: Excerpt Atlas
poznámka: CB/65322; 45a. Lovečkovické středohoří; 5450bbd
ID: 10043050

lokality: Litoměřice, vrch Satan s. od města,
nejbližší obec: Litoměřice, okres Litoměřice
souřadnice: 50°33'37.22"N, 14°8'45.65"E
fytochorion: 45a. Lovečkovické středohoří
datum: 2006-06-02
náleze: M. Lepší
herbář: CB
projekt: Excerpt Atlas
poznámka: CB/51458; 4b. Labské středohoří; 5450bdd
ID: 10042968

lokality: SZ čechy, Litoměřice, NPR Bílé stráně, mezi městem a obcí Skalice
nejbližší obec: Litoměřice, okres Litoměřice
souřadnice: 50°33'34.47"N, 14°8'1.23"E, ± 250m
fytochorion: 4b. Labské středohoří
datum: 2003-06-08
náleze: Č. Ondráček
herbář: CHOM
projekt: Excerpt Atlas
poznámka: 169/04; Labské středohoří
ID: 10041242

lokality: ČR, České středohoří, bílá stráň u Knoblošky
nejbližší obec: Litoměřice, okres Litoměřice
souřadnice: 50°33'1.28"N, 14°5'23.85"E, ± 100m
fytochorion: 4b. Labské středohoří
datum: 2000-06-14
náleze: M. Lepší; P. Lepší
herbář: CB
projekt: Excerpt Atlas
poznámka: CB/39483; 4b; 5450
ID: 10043163

lokality: Hradiště [u Hlinné?]
nejbližší obec: Litoměřice, okres Litoměřice
souřadnice: 50°34'6.30"N, 14°6'50.00"E, ± 500m
fytochorion: 4b. Labské středohoří
datum: 1999-08-13
náleze: M. Kovanda
herbář: PRA
projekt: Excerpt Atlas
poznámka: 2 položky
ID: 10043259

lokality: Litoměřice, Pokratice, Bílé stráně SSV obce
nejbližší obec: Litoměřice, okres Litoměřice
souřadnice: 50°33'34.47"N, 14°8'1.23"E, ± 250m
fytochorion: 4b. Labské středohoří
datum: 1989-06-17
náleze: Grulichová
herbář: MMI
projekt: Excerpt Atlas
ID: 10043442

lokality: Nad cestou po dol. okraji SPR Bílé stráně
nejbližší obec: Litoměřice, okres Litoměřice
souřadnice: 50°33'34.47"N, 14°8'1.23"E, ± 250m
fytochorion: 4b. Labské středohoří
datum: 1986-07-27
náleze: M. Šperling
herbář: LIT
projekt: Excerpt Atlas
poznámka: 83159
ID: 10041347

lokality: Vpravo od levé cesty nahoru na Bílou stráň
nejbližší obec: Litoměřice, okres Litoměřice
souřadnice: 50°33'34.47"N, 14°8'1.23"E, ± 500m
fytochorion: 4b. Labské středohoří
datum: 1986-08-16
náleze: M. Šperling
herbář: LIT
projekt: Excerpt Atlas
poznámka: 83159
ID: 10041348

lokality: Tlučeň, strmý Z orientovaný svah u kóty 447 ca 1 km SV obce, prosvětlená doubrava se skalkami
nejbližší obec: Sebzín, okres Ústí nad Labem
souřadnice: 50°35'7.39"N, 14°5'28.74"E, ± 250m
fytochorion: 45a. Lovečkovické středohoří
datum: 1983-05-01
náleze: K. Kubát
herbář: LIT
projekt: Excerpt Atlas
poznámka: 41863
ID: 10041330

lokality: distr. Litoměřice, locis stepposis Bílé stáně, dictis ad septentriones versus ab opp. Litoměřice
nejbližší obec: Litoměřice, okres Litoměřice
souřadnice: 50°33'34.47"N, 14°8'1.23"E, ± 250m
fytochorion: 4b. Labské středohoří
datum: 1982-08-18
náleze: B. Deylová
herbář: PR
projekt: Excerpt Atlas
ID: 10041850

lokality: Litoměřice, Pokratice, Bílé stráně 0,8 km SSV obce
nejbližší obec: Litoměřice, okres Litoměřice
souřadnice: 50°33'34.47"N, 14°8'1.23"E, ± 250m
fytochorion: 4b. Labské středohoří
datum: 1982-08-19
náleze: Grulich
herbář: MMI
projekt: Excerpt Atlas
ID: 10043450

lokality: Litoměřice, SPR Bílá stráň
nejbližší obec: Litoměřice, okres Litoměřice
souřadnice: 50°33'34.47"N, 14°8'1.23"E, ± 250m
fytochorion: 4b. Labské středohoří
datum: 1980-08
náleze: Tojnar
herbář: LIT
projekt: Excerpt Atlas
poznámka: 41904
ID: 10041318

lokality: Hradiště u Hlinné
nejbližší obec: Litoměřice, okres Litoměřice
souřadnice: 50°34'6.30"N, 14°6'50.00"E, ± 500m
fytochorion: 4b. Labské středohoří
datum: 1976-08-12
náleze: M. Kovanda
herbář: PRA
projekt: Excerpt Atlas
poznámka: 3 položky
ID: 10043318

lokalita: Plešivec u Kamýku
nejbližší obec: Litoměřice, okres Litoměřice
souřadnice: 50°33'56.57"N, 14°5'18.23"E, ± 250m
fytochorion: 4b. Labské středohoří
datum: 1976-08-17
nálezce: M. Kovanda
herbář: PRA
projekt: Excerpt Atlas
ID: 10043320

lokalita: Litoměřice, Vel. Hradiště, skalnatý J svah
nejbližší obec: Litoměřice, okres Litoměřice
souřadnice: 50°34'7.09"N, 14°6'50.42"E, ± 250m
fytochorion: 4b. Labské středohoří
datum: 1973-08-07
nálezce: K. Kubát
herbář: LIT
projekt: Excerpt Atlas
poznámka: 24455
ID: 10041396

lokalita: Litoměřice, Bílá stráň
nejbližší obec: Litoměřice, okres Litoměřice
souřadnice: 50°33'34.47"N, 14°8'1.23"E, ± 250m
fytochorion: 4b. Labské středohoří
datum: 1971-08-17
nálezce: K. Kubát
herbář: LIT
projekt: Excerpt Atlas
poznámka: 23862
ID: 10041329

lokalita: Pokratice, opuk. stráň
nejbližší obec: Litoměřice, okres Litoměřice
souřadnice: 50°33'34.47"N, 14°8'1.23"E, ± 250m
fytochorion: 4b. Labské středohoří
datum: 1969-06-07
nálezce: J. Šachl
herbář: ROZ
projekt: Excerpt Atlas
ID: 10041553

lokalita: Satan u Žitenic
nejbližší obec: Litoměřice, okres Litoměřice
souřadnice: 50°33'36.89"N, 14°8'46.31"E, ± 250m
fytochorion: 45a. Lovečkovické středohoří
datum: 1960-05-28
nálezce: K. Kubát
herbář: LIT
projekt: Excerpt Atlas
poznámka: 3833
ID: 10041391

lokalita: Weise Leiten prope Litoměřice
nejbližší obec: Litoměřice, okres Litoměřice
souřadnice: 50°33'34.47"N, 14°8'1.23"E, ± 250m
fytochorion: 4b. Labské středohoří
datum: 1958-08-04
nálezce: A. Pilát
herbář: PR
projekt: Excerpt Atlas
ID: 10041774

lokalita: Bohemia septentrionalis, in declivibus argillosis Bílé stráně (Weisse Leiten) prope vicum Pokratice procul oppidum Litoměřice
nejbližší obec: Litoměřice, okres Litoměřice
souřadnice: 50°33'34.47"N, 14°8'1.23"E, ± 250m
fytochorion: 4b. Labské středohoří
datum: 1958-08-30
nálezce: M. Deyl
herbář: PR
projekt: Excerpt Atlas
ID: 10041782

lokalita: České středohoří, Bílá stráň u Pokratic
nejbližší obec: Litoměřice, okres Litoměřice
souřadnice: 50°33'34.47"N, 14°8'1.23"E, ± 250m
fytochorion: 4b. Labské středohoří
datum: 1958-08-04
nálezce: V. Zelený
herbář: PRC
projekt: Excerpt Atlas
ID: 10042066

lokalita: in locis "Pokratické bílé stráně" dictis in septentr. ab opp. Litoměřice, expos. sept., solo argillaceo, coprose
nejbližší obec: Litoměřice, okres Litoměřice
souřadnice: 50°33'34.47"N, 14°8'1.23"E, ± 250m
fytochorion: 4b. Labské středohoří
datum: 1958-08-04
nálezce: V. Skalický
herbář: PRC
projekt: Excerpt Atlas
ID: 10042078

lokalita: Pokratická stěna
nejbližší obec: Litoměřice, okres Litoměřice
souřadnice: 50°33'28.70"N, 14°7'52.54"E, ± 250m
fytochorion: 4b. Labské středohoří
datum: 1947-05-31
nálezce: Klíka
herbář: PR
projekt: Excerpt Atlas
ID: 10041707

lokalita: České středohoří, Bílá stráň pokratická
nejbližší obec: Litoměřice, okres Litoměřice
souřadnice: 50°33'34.47"N, 14°8'1.23"E, ± 250m
fytochorion: 4b. Labské středohoří
datum: 1946-05-06
nálezce: s. coll.
herbář: PR
projekt: Excerpt Atlas
ID: 10041770

lokalita: České středohoří, Bílá stráň pokratická
nejbližší obec: Litoměřice, okres Litoměřice
souřadnice: 50°33'34.47"N, 14°8'1.23"E, ± 250m
fytochorion: 4b. Labské středohoří
datum: 1946-06-05
nálezce: s. coll.
herbář: PR
projekt: Excerpt Atlas
ID: 10041828

lokalita: Pokratic, weise ...
nejbližší obec: Litoměřice, okres Litoměřice
souřadnice: 50°33'34.47"N, 14°8'1.23"E, ± 250m
fytochorion: 4b. Labské středohoří
datum: 1936-05-17
náleze: Mittelbach
herbář: LIT
projekt: Excerpt Atlas
poznámka: špatně čitelné; 3839
ID: 10041392

lokalita: Výslunná vápencová stráž u Pokratic nedal. Litoměřic
nejbližší obec: Litoměřice, okres Litoměřice
souřadnice: 50°33'34.47"N, 14°8'1.23"E, ± 250m
fytochorion: 4b. Labské středohoří
datum: 1932-08
náleze: V. Kavka
herbář: MP
projekt: Excerpt Atlas
ID: 10041409

lokalita: Fo.: gegen Westen geneigte sonnige Lehne auf der Weißen Leite
nejbližší obec: Litoměřice, okres Litoměřice
souřadnice: 50°33'34.47"N, 14°8'1.23"E, ± 250m
fytochorion: 4b. Labské středohoří
datum: 1929-05
náleze: K. Preis
herbář: PRC
projekt: Excerpt Atlas
ID: 10043341

lokalita: in declivibus calcaris "Bílá stěna" dictis ad Pokratice pr. Litoměřice
nejbližší obec: Litoměřice, okres Litoměřice
souřadnice: 50°33'34.47"N, 14°8'1.23"E, ± 250m
nadmořská výška: 320 m
fytochorion: 4b. Labské středohoří
datum: 1928-07-07
náleze: V. Krajina
herbář: PRC
projekt: Excerpt Atlas
ID: 10042077

lokalita: Bílá stráž u Litoměřic
nejbližší obec: Litoměřice, okres Litoměřice
souřadnice: 50°33'34.47"N, 14°8'1.23"E, ± 250m
fytochorion: 4b. Labské středohoří
datum: 1901-05-26
náleze: A. Kašpar
herbář: PR
projekt: Excerpt Atlas
ID: 10041825

lokalita: Nördl. von Pokratitz
nejbližší obec: Litoměřice, okres Litoměřice
souřadnice: 50°33'34.47"N, 14°8'1.23"E, ± 250m
fytochorion: 4b. Labské středohoří
datum: 1843
náleze: s. coll.
herbář: PR
projekt: Excerpt Atlas
ID: 10041718

lokality: Kl Radischken [Kleine Hradischken = Malé Hradiště u Litoměřic, neboli Kamýk]
nejbližší obec: Litoměřice, okres Litoměřice
souřadnice: 50°33'51.90"N, 14°7'0.55"E, ± 100m
fytochorion: 4b. Labské středohoří
datum: 1862
náleze: s. coll.
herbář: LIT
projekt: Excerpt Atlas
poznámka: 1864
ID: 13173022

5450c

lokality: Lovoš, křovinatý J svah pod vrcholem 1,3 km SV-VSV od kaple v obci Bílinka
nejbližší obec: Lovosice, okres Litoměřice
souřadnice: 50°31'38.95"N, 14°1'5.63"E, ± 250m
fytochorion: 4b. Labské středohoří
datum: 2009-06-11
náleze: V. Grulich
herbář: BRNU
projekt: Excerpt Atlas
poznámka: 4b
ID: 10041999

lokality: Oparno, svah nad železniční tratí nad pravým břehem Milešovského potoka,
nejbližší obec: Lovosice, okres Litoměřice
souřadnice: 50°32'20.00"N, 14°1'35.00"E
nadmořská výška: 250 m
fytochorion: 4b. Labské středohoří
datum: 2009-05-19
náleze: P. Lepší
herbář: CB
projekt: Excerpt Atlas
poznámka: CB/73575; Labské středohoří; 5450cab
ID: 10042265

lokality: Lovosice, úpatí vrchu Lovoš, 0,55 km ZJZ vrcholu, okraj doubravy
nejbližší obec: Lovosice, okres Litoměřice
souřadnice: 50°31'34.30"N, 14°0'44.14"E, ± 250m
fytochorion: 4b. Labské středohoří
datum: 2008-06-03
náleze: K. Nepraš
herbář: LIT
projekt: Excerpt Atlas
poznámka: 4b.; 5450c
ID: 10041456

lokality: Velké Žernoseky, pravobřežní svahy údolí Labe (Porta bohemica), nedaleko Kalvárie,
nejbližší obec: Velké Žernoseky, okres Litoměřice
souřadnice: 50°32'51.18"N, 14°2'53.91"E
fytochorion: 4b. Labské středohoří
datum: 2007-05-12
náleze: M. Lepší
herbář: CB
projekt: Excerpt Atlas
poznámka: CB/65289; 4b. Labské středohoří; 5450cba
ID: 10043016

lokality: Lovosice, na vrchu Ovčín,
nejbližší obec: Lovosice, okres Litoměřice
souřadnice: 50°30'19.16"N, 14°0'18.96"E
fytochorion: 4b. Labské středohoří
datum: 2003-05-06
náleze: M. Lepší; K. Boublík
herbář: CB
projekt: Excerpt Atlas
poznámka: CB/38993; 4. Lounsko-labské středohoří; 5450ccc
ID: 10042631

lokalita: Lovosice, na vrchu Ovčín,
nejbližší obec: Lovosice, okres Litoměřice
souřadnice: 50°30'19.16"N, 14°0'18.96"E
fytochorion: 4b. Labské středohoří
datum: 2003-05-06
nálezce: M. Lepší; K. Boublík
herbář: CB
projekt: Excerpt Atlas
poznámka: CB/38995; 4. Lounsko-labské středohoří; 5450ccc
ID: 10042635

lokalita: ČR, Lovosice, vrch Lovoš
nejbližší obec: Lovosice, okres Litoměřice
souřadnice: 50°31'39.41"N, 14°1'6.79"E, ± 250m
fytochorion: 4b. Labské středohoří
datum: 1999-05-24
nálezce: K. Boublík
herbář: CB
projekt: Excerpt Atlas
poznámka: CB/65408; 4b
ID: 10043158

lokalita: Litoměřice, Lovoš, les na V svahu asi 500 m V od vrcholu
nejbližší obec: Lovosice, okres Litoměřice
souřadnice: 50°31'41.02"N, 14°1'32.10"E, ± 250m
nadmořská výška: 420 m
fytochorion: 4b. Labské středohoří
datum: 1997-05-29
nálezce: R. Vašut; M. Faltýnková
herbář: OL
projekt: Excerpt Atlas
ID: 10043257

lokalita: Lovoš, ... [Lovosice]
nejbližší obec: Lovosice, okres Litoměřice
souřadnice: 50°31'39.41"N, 14°1'6.79"E, ± 250m
fytochorion: 4b. Labské středohoří
datum: 1987-05-28
nálezce: M. Kovanda
herbář: PRA
projekt: Excerpt Atlas
poznámka: 2 položky
ID: 10043264

lokalita: Lovoš [Lovosice]
nejbližší obec: Lovosice, okres Litoměřice
souřadnice: 50°31'39.41"N, 14°1'6.79"E, ± 250m
fytochorion: 4b. Labské středohoří
datum: 1980-06-06
nálezce: M. Kovanda
herbář: PRA
projekt: Excerpt Atlas
ID: 10043286

lokalita: Velké Žernoseky, první rulový hřbítek nad Labem S od Kalvárie
nejbližší obec: Velké Žernoseky, okres Litoměřice
souřadnice: 50°32'54.40"N, 14°2'56.16"E, ± 250m
fytochorion: 4b. Labské středohoří
datum: 1972-07-01
nálezce: K. Kubát
herbář: LIT
projekt: Excerpt Atlas
poznámka: 24470
ID: 10041398

lokalita: Montes České středohoří, sub cacumine collis Lovoš prope opp. Lovosice
nejbližší obec: Lovosice, okres Litoměřice
souřadnice: 50°31'39.41"N, 14°1'6.79"E, ± 250m
nadmořská výška: 572 m
fytochorion: 4b. Labské středohoří
datum: 1959-05-12
náleze: M. Kovanda
herbář: PRC
projekt: Excerpt Atlas
ID: 10042085

lokalita: České středohoří, Lovoš u Lovosic
nejbližší obec: Lovosice, okres Litoměřice
souřadnice: 50°31'39.41"N, 14°1'6.79"E, ± 250m
fytochorion: 4b. Labské středohoří
datum: 1958-08-04
náleze: M. Hostička
herbář: MP
projekt: Excerpt Atlas
ID: 10041334

lokalita: České středohoří, Lovoš
nejbližší obec: Lovosice, okres Litoměřice
souřadnice: 50°31'39.41"N, 14°1'6.79"E, ± 250m
fytochorion: 4b. Labské středohoří
datum: 1958-08-04
náleze: V. Zelený
herbář: PRC
projekt: Excerpt Atlas
ID: 10042068

lokalita: Distr. Lovosice, in nemore sicco ad decl. occis montis Lovoš
nejbližší obec: Lovosice, okres Litoměřice
souřadnice: 50°31'38.88"N, 14°1'4.77"E, ± 250m
nadmořská výška: 400-500 m
fytochorion: 4b. Labské středohoří
datum: 1953-05-10
náleze: J. Dostál
herbář: PR
projekt: Excerpt Atlas
ID: 10041720

lokalita: Lovoš
nejbližší obec: Lovosice, okres Litoměřice
souřadnice: 50°31'39.41"N, 14°1'6.79"E, ± 250m
fytochorion: 4b. Labské středohoří
datum: 1945-08-25
náleze: J. Klika
herbář: PR
projekt: Excerpt Atlas
ID: 10041783

5451a

lokalita: vrcholek Tří vrchů v Českém středohoří
nejbližší obec: Třebušín, okres Litoměřice
souřadnice: 50°35'32.62"N, 14°11'25.71"E, ± 250m
fytochorion: 45a. Lovečkovické středohoří
datum: 1947-06-15
náleze: Klika
herbář: PR
projekt: Excerpt Atlas
ID: 10041708

5451b

lokalita: Sedlo u Úštěka, ... skály na svahu k Jelči, se Swida
nejbližší obec: Úštěk, okres Litoměřice
souřadnice: 50°35'30.43"N, 14°15'40.65"E, ± 250m
fytochorion: 45a. Lovečkovické středohoří
datum: 1970-08-20
náleze: K. Kubát
herbář: LIT
projekt: Excerpt Atlas
poznámka: 21851
ID: 10041317

lokalita: České středohoří, čedičové skály na vrchu Sedlo u Úštěku
nejbližší obec: Úštěk, okres Litoměřice
souřadnice: 50°35'36.51"N, 14°15'50.53"E, ± 250m
nadmořská výška: 650 m
fytochorion: 45a. Lovečkovické středohoří
datum: 1963-07-18
náleze: F. Černoch
herbář: BRNM
projekt: Excerpt Atlas
ID: 10041927

lokalita: Geltsch (=Sedlo)
nejbližší obec: Úštěk, okres Litoměřice
souřadnice: 50°35'36.51"N, 14°15'50.53"E, ± 250m
fytochorion: 45a. Lovečkovické středohoří
datum: 1850-07-06
náleze: H. Marschner
herbář: PR
projekt: Excerpt Atlas
ID: 10041847

5452a

původní jméno: Sorbus danubialis
lokalita: Tetčiněves_910085
nejbližší obec: Tetčiněves, okres Litoměřice
souřadnice: 50°33'50.51"N, 14°22'23.56"E, ± 32m
fytochorion: 51. Polomené hory
datum: 2006-07-22
náleze: Jan Novák
pramen: Novák J. Aktualizace vrstvy mapování biotopů ČR: Aktualizace mapovacího okrsku cz0091. AOPK ČR, Praha, 2008.
projekt: NDOP
ID: 5136488

původní jméno: Sorbus danubialis
lokalita: Tetčiněves_910068
nejbližší obec: Tetčiněves, okres Litoměřice
souřadnice: 50°33'50.33"N, 14°22'45.66"E, ± 64m
fytochorion: 51. Polomené hory
datum: 2006-09-10
náleze: Jan Novák
pramen: Novák J. Aktualizace vrstvy mapování biotopů ČR: Aktualizace mapovacího okrsku cz0091. AOPK ČR, Praha, 2008.
projekt: NDOP
ID: 5136404

5454a

lokalita: severní Čechy, Pecopala
nejbližší obec: Mimoň, okres Česká Lípa
souřadnice: 50°35'36.00"N, 14°42'9.18"E, ± 500m
fytochorion: 52. Ralsko-bezděžská tabule
datum: 1979-08-20
náleze: P. Pyšek
herbář: ROZ
projekt: Excerpt Atlas
ID: 10041557

5454c

lokalita: Distr. Česká Lípa. In rupibus in summo collis Malý Bezděz (cota 577 m) ad pagum Bezděz prope opp. Doksy
nejbližší obec: Bezděz, okres Česká Lípa
souřadnice: 50°32'23.00"N, 14°42'49.00"E
nadmořská výška: 577 m
fytochorion: 52. Ralsko-bezdězská tabule
datum: 2014-07-19
náleze: R. Paulič
herbář: CB
projekt: Excerpt Atlas
poznámka: 5442c
ID: 10043336

lokalita: Bezděz, Velký Bezděz hill, SW slopes, on cliff, scattered, shrub ca 2 m high, No. 115, 2n ~ 4x, DNA ploidy level was detected using the flow cytometer Partec PA II (DAPI fluorochrome), ratio to the internal standard (*Bellis perennis* L.) is 0.744, Analysed 18. 5. 2011, Department of Botany, University of South Bohemia, Č. Budějov.
nejbližší obec: Bezděz, okres Česká Lípa
souřadnice: 50°32'17.38"N, 14°43'3.54"E
nadmořská výška: 540 m
fytochorion: 52. Ralsko-bezdězská tabule
datum: 2011-05-16
náleze: M. Lepší; P. Lepší
herbář: CB
projekt: Excerpt Atlas
poznámka: CB/79912; Ralsko-bezdězská tabule; 5454cba
ID: 10042731

lokalita: Bezděz, Velký Bezděz hill, SW slopes, acidophilous oak forest, scattered, shrub ca 6 m high, No. 121, 2n ~ 4x, DNA ploidy level was detected using the flow cytometer Partec PA II (DAPI fluorochrome), ratio to the internal standard (*Bellis perennis* L.) is 0.752, Analysed 18. 5. 2011, Department of Botany, University of South Bohemia, Č. Budějov.
nejbližší obec: Bezděz, okres Česká Lípa
souřadnice: 50°32'17.09"N, 14°43'3.68"E
nadmořská výška: 530 m
fytochorion: 52. Ralsko-bezdězská tabule
datum: 2011-05-16
náleze: M. Lepší; P. Lepší
herbář: CB
projekt: Excerpt Atlas
poznámka: CB/79914; Ralsko-bezdězská tabule; 5454cba
ID: 10042732

lokalita: Bezděz, Velký Bezděz hill, SE slopes, on cliff, scattered, tree ca 4 m high, No. 120, 2n ~ 4x, DNA ploidy level was detected using the flow cytometer Partec PA II (DAPI fluorochrome), ratio to the internal standard (*Bellis perennis* L.) is 0.752, Analysed 18. 5. 2011, Department of Botany, University of South Bohemia, Č. Budějov.
nejbližší obec: Bezděz, okres Česká Lípa
souřadnice: 50°32'23.96"N, 14°43'18.41"E
nadmořská výška: 560 m
fytochorion: 52. Ralsko-bezdězská tabule
datum: 2011-05-16
náleze: M. Lepší; P. Lepší
herbář: CB
projekt: Excerpt Atlas
poznámka: CB/79915; Ralsko-bezdězská tabule; 5454cba
ID: 10042734

lokalita: Bezděz, Velký Bezděz hill, SE slopes, on cliff, No. 119, 2n ~ 4x, DNA ploidy level was detected using the flow cytometer Partec PA II (DAPI fluorochrome), ratio to the internal standard (*Bellis perennis* L.) is 0.738, Analysed 18. 5. 2011, Department of Botany, University of South Bohemia, Č. Budějov.
nejbližší obec: Bezděz, okres Česká Lípa
souřadnice: 50°32'23.35"N, 14°43'18.05"E
nadmořská výška: 580 m
fytochorion: 52. Ralsko-bezdězská tabule
datum: 2011-05-16
náleze: M. Lepší; P. Lepší
herbář: CB
projekt: Excerpt Atlas
poznámka: CB/79916; Ralsko-bezdězská tabule; 5454cba
ID: 10042736

lokalita: Bezděz, Velký Bezděz hill, SE slopes, on cliff, scattered, shrub ca 2 m high, No. 118, 2n ~ 4x, DNA ploidy level was detected using the flow cytometer Partec PA II (DAPI fluorochrome), ratio to the internal standard (*Bellis perennis* L.) is 0.738, Analysed 18. 5. 2011, Department of Botany, University of South Bohemia, Č. Budějov.
nejbližší obec: Bezděz, okres Česká Lípa
souřadnice: 50°32'22.85"N, 14°43'17.51"E
nadmořská výška: 590 m
fytochorion: 52. Ralsko-bezdězská tabule
datum: 2011-05-16
náleze: M. Lepší; P. Lepší
herbář: CB
projekt: Excerpt Atlas
poznámka: CB/79917; Ralsko-bezdězská tabule; 5454cba
ID: 10042738

lokalita: Bezděz, Velký Bezděz hill, SE slopes, on cliff, scattered, tree ca 4 m high, No. 116, 2n ~ 4x, DNA ploidy level was detected using the flow cytometer Partec PA II (DAPI fluorochrome), ratio to the internal standard (*Bellis perennis* L.) is 0.744, Analysed 18. 5. 2011, Department of Botany, University of South Bohemia, Č. Budějov.
nejbližší obec: Bezděz, okres Česká Lípa
souřadnice: 50°32'23.78"N, 14°43'17.65"E
nadmořská výška: 580 m
fytochorion: 52. Ralsko-bezdězská tabule
datum: 2011-05-16
náleze: M. Lepší; P. Lepší
herbář: CB
projekt: Excerpt Atlas
poznámka: CB/79918; Ralsko-bezdězská tabule; 5454cba
ID: 10042740

lokalita: Bezděz, Velký Bezděz hill, SW slopes, top of cliff, scattered, shrub ca 3 m high, No. 114, 2n ~ 4x, DNA ploidy level was detected using the flow cytometer Partec PA II (DAPI fluorochrome), ratio to the internal standard (*Bellis perennis* L.) is 0.744, Analysed 18. 5. 2011, Department of Botany, University of South Bohemia, Č. Budějov.
nejbližší obec: Bezděz, okres Česká Lípa
souřadnice: 50°32'17.70"N, 14°43'3.86"E
nadmořská výška: 540 m
fytochorion: 52. Ralsko-bezdězská tabule
datum: 2011-05-16
náleze: M. Lepší; P. Lepší
herbář: CB
projekt: Excerpt Atlas
poznámka: CB/79919; Ralsko-bezdězská tabule; 5454cba
ID: 10042742

lokalita: Bezděz, Velký Bezděz hill, SW slopes, oak forest, scattered, ca 6 m high, No. 122, 2n ~ 4x, DNA ploidy level was detected using the flow cytometer Partec PA II (DAPI fluorochrome), ratio to the internal standard (*Bellis perennis* L.) is 0.752, Analysed 18. 5. 2011, Department of Botany, University of South Bohemia, Č. Budějov.
nejbližší obec: Bezděz, okres Česká Lípa
souřadnice: 50°32'16.91"N, 14°43'4.48"E
nadmořská výška: 530 m
fytochorion: 52. Ralsko-bezdězská tabule
datum: 2011-05-16
náleze: M. Lepší; P. Lepší
herbář: CB
projekt: Excerpt Atlas
poznámka: CB/79920; Ralsko-bezdězská tabule; 5454cba
ID: 10042744

lokalita: Bezděz, Malý Bezděz hill, base of S slope, edge of clearing, shrub ca 6 m high, No. 123, 2n ~ 4x, DNA ploidy level was detected using the flow cytometer Partec PA II (DAPI fluorochrome), ratio to the internal standard (*Bellis perennis* L.) is 0.752, Analysed 18. 5. 2011, Department of Botany, University of South Bohemia, Č. Budějov.
nejbližší obec: Bezděz, okres Česká Lípa
souřadnice: 50°32'15.47"N, 14°42'45.40"E
nadmořská výška: 420 m
fytochorion: 52. Ralsko-bezdězská tabule
datum: 2011-05-17
náleze: M. Lepší; P. Lepší
herbář: CB
projekt: Excerpt Atlas
poznámka: CB/79921; Ralsko-bezdězská tabule; 5454cba
ID: 10042746

lokalita: Bezděz, Velký Bezděz hill, SE slopes, on cliff, scattered, shrub ca 2 m high, No. 117, 2n ~ 4x, DNA ploidy level was detected using the flow cytometer Partec PA II (DAPI fluorochrome), ratio to the internal standard (*Bellis perennis* L.) is 0.738, Analysed 18. 5. 2011, Department of Botany, University of South Bohemia, Č. Budějov.
nejbližší obec: Bezděz, okres Česká Lípa
souřadnice: 50°32'22.92"N, 14°43'17.69"E
nadmořská výška: 580 m
fytochorion: 52. Ralsko-bezdězská tabule
datum: 2011-05-16
náleze: M. Lepší; P. Lepší
herbář: CB
projekt: Excerpt Atlas
poznámka: CB/79913; Ralsko-bezdězská tabule; 5454cba
ID: 10042749

lokalita: Bezděz, foot of quarry on E slopes of Malý Bezděz hill, scree, scattered
nejbližší obec: Bezděz, okres Česká Lípa
souřadnice: 50°32'18.91"N, 14°42'51.96"E
nadmořská výška: 547 m
fytochorion: 52. Ralsko-bezdězská tabule
datum: 2011-05-16
náleze: M. Lepší; P. Lepší
herbář: CB
projekt: Excerpt Atlas
poznámka: Ralsko-bezdězská tabule; 5454cba
ID: 10043232

lokalita: Bezděz, svahy nad lomem na Malém Bezdězu, skalnatý svah,
nejbližší obec: Bezděz, okres Česká Lípa
souřadnice: 50°32'19.00"N, 14°42'48.20"E
nadmořská výška: 500 m
fytochorion: 52. Ralsko-bezdězská tabule
datum: 2009-08-20
náleze: M. Lepší
herbář: CB
projekt: Excerpt Atlas
poznámka: CB/73770; 5454cba
ID: 10042398

lokalita: okr. Česká Lípa, Bezděz, vrchol Malého Bezdězu
nejbližší obec: Bezděz, okres Česká Lípa
souřadnice: 50°32'23.93"N, 14°42'49.55"E, ± 250m
nadmořská výška: 560 m
fytochorion: 52. Ralsko-bezdězská tabule
datum: 1998-08-07
náleze: D. Abazid
herbář: PL
projekt: Excerpt Atlas
ID: 10041525

lokalita: Malý Bezděz [Bělá pod Bezdězem]
nejbližší obec: Bezděz, okres Česká Lípa
souřadnice: 50°32'23.93"N, 14°42'49.55"E, ± 250m
fytochorion: 52. Ralsko-bezdězská tabule
datum: 1987-06-10
náleze: M. Kovanda
herbář: PRA
projekt: Excerpt Atlas
ID: 10043268

lokalita: Bezděz [Bělá pod Bezdězem]
nejbližší obec: Bezděz, okres Česká Lípa
souřadnice: 50°32'18.39"N, 14°43'8.38"E, ± 250m
fytochorion: 52. Ralsko-bezdězská tabule
datum: 1987-06-10
náleze: M. Kovanda
herbář: PRA
projekt: Excerpt Atlas
ID: 10043270

lokalita: Bezděz [Bělá pod Bezdězem]
nejbližší obec: Bezděz, okres Česká Lípa
souřadnice: 50°32'18.39"N, 14°43'8.38"E, ± 250m
fytochorion: 52. Ralsko-bezdězská tabule
datum: 1977-06-15
náleze: M. Kovanda
herbář: PRA
projekt: Excerpt Atlas
ID: 10043301

lokalita: vrchol Malého Bezdězu
nejbližší obec: Bezděz, okres Česká Lípa
souřadnice: 50°32'23.93"N, 14°42'49.55"E, ± 250m
fytochorion: 52. Ralsko-bezdězská tabule
datum: 1957-08-09
náleze: R. Kurka
herbář: CB
projekt: Excerpt Atlas
poznámka: CB/42695
ID: 10043152

lokalita: Bezděz
nejbližší obec: Bezděz, okres Česká Lípa
souřadnice: 50°32'18.39"N, 14°43'8.38"E, ± 250m
fytochorion: 52. Ralsko-bezdězská tabule
datum: 1929-06-23
náleze: coll.?
herbář: PR
projekt: Excerpt Atlas
ID: 10041821

lokality: Pod samotnou zříceninou hradu Bezdězu
nejbližší obec: Bezděz, okres Česká Lípa
souřadnice: 50°32'18.39"N, 14°43'8.38"E, ± 250m
fytochorion: 52. Ralsko-bezdězská tabule
datum: 1929-06-05
náleze: J. Mikeš
herbář: PRC
projekt: Excerpt Atlas
ID: 10042075

lokality: Flora von Böhmen, Felsen des Bösigs (=Bezděz) bei Hirschberg (=Doksy)
nejbližší obec: Bezděz, okres Česká Lípa
souřadnice: 50°32'18.39"N, 14°43'8.38"E, ± 250m
fytochorion: 52. Ralsko-bezdězská tabule
datum: 1914-08-24
náleze: C. Mell
herbář: CB
projekt: Excerpt Atlas
poznámka: CB/5507/11
ID: 10043131

lokality: In rupibus phonolith montis Bezděz
nejbližší obec: Bezděz, okres Česká Lípa
souřadnice: 50°32'18.39"N, 14°43'8.38"E, ± 250m
nadmořská výška: 600 m
fytochorion: 52. Ralsko-bezdězská tabule
datum: 1897-06-28
náleze: J. Podpěra
herbář: BRNU
projekt: Excerpt Atlas
ID: 10042002

lokality: M. Boleslav, Bezděz
nejbližší obec: Bezděz, okres Česká Lípa
souřadnice: 50°32'18.39"N, 14°43'8.38"E, ± 250m
fytochorion: 52. Ralsko-bezdězská tabule
datum: 1894
náleze: J. Podpěra
herbář: BRNU
projekt: Excerpt Atlas
ID: 10042003

5544d

lokality: SZ Čechy, Měděnec, okraj meze v loukách 0,95 km V od obce
nejbližší obec: Měděnec, okres Chomutov
souřadnice: 50°25'18.00"N, 13°7'44.72"E, ± 250m
nadmořská výška: 824 m
fytochorion: 25a. Krušnohorské podhůří vlastní
datum: 1996-07-23
náleze: Č. Ondráček
herbář: CHOM
projekt: Excerpt Atlas
poznámka: 1/97; 25a
ID: 10041291

lokality: SZ Čechy, Krušnohorské podhůří, okr. Chomutov, Kamenné, Loučka 0,3 km JZ od obce
nejbližší obec: Klášterec nad Ohří, okres Chomutov
souřadnice: 50°24'41.17"N, 13°6'57.32"E, ± 250m
fytochorion: 25a. Krušnohorské podhůří vlastní
datum: 1990-05-21
náleze: Č. Ondráček
herbář: CHOM
projekt: Excerpt Atlas
poznámka: 83/90
ID: 10041292

5545c

lokality: SZ Čechy, Místo (okr. Chomutov), skály nad pravým břehem Pruněrovského potoka, cca 0,8 km Z od Hasištejna
nejbližší obec: Kadaň, okres Chomutov
souřadnice: 50°26'36.55"N, 13°14'48.25"E, ± 250m
fytochorion: 25a. Krušnohorské podhůří vlastní
datum: 2012-05-24
náleze: Č. Ondráček
herbář: CHOM
projekt: Excerpt Atlas
poznámka: 25a
ID: 10042143

lokality: SZ Čechy, Volyně (okr. Chomutov), PP Bříza ojcovská u Volyně, dřevinami zarůstající patvina 1 km JV -JJV od kostela v obci
nejbližší obec: Klášterec nad Ohří, okres Chomutov
souřadnice: 50°26'33.30"N, 13°13'7.77"E, ± 250m
fytochorion: 25a. Krušnohorské podhůří vlastní
datum: 2008-09-30
náleze: Č. Ondráček
herbář: CHOM
projekt: Excerpt Atlas
poznámka: 25a
ID: 10042151

lokality: SZ Čechy, bývalá obec Potočná (okr. Chomutov), kamenitá mez 0,5 km V-VSV od bývalé obce (25a. při hranicích s fyt. o. 3)
nejbližší obec: Kadaň, okres Chomutov
souřadnice: 50°25'37.65"N, 13°14'28.78"E, ± 250m
fytochorion: 25a. Krušnohorské podhůří vlastní
datum: 2000-06-02
náleze: Č. Ondráček
herbář: CHOM
projekt: Excerpt Atlas
poznámka: 10/2001; 25a/3
ID: 10041273

lokality: SZ Čechy, Místo (okr. Chomutov), skály na pravobřežní stráni Pruněrovského údolí (PP Kokrháč)
nejbližší obec: Kadaň, okres Chomutov
souřadnice: 50°26'32.38"N, 13°14'50.84"E, ± 250m
fytochorion: 25a. Krušnohorské podhůří vlastní
datum: 2000-05-13
náleze: Č. Ondráček
herbář: CHOM
projekt: Excerpt Atlas
poznámka: 10/2001; 25a
ID: 10041296

lokality: SZ Čechy, Krušné hory, okr. Chomutov, Volyně, rulové skalky asi 1 km J od obce, S od k. Pavlovský špičák (691)
nejbližší obec: Klášterec nad Ohří, okres Chomutov
souřadnice: 50°26'19.12"N, 13°12'56.95"E, ± 250m
nadmořská výška: 650 m
fytochorion: 25a. Krušnohorské podhůří vlastní
datum: 1979-06-26
náleze: J. Lorber
herbář: LIT
projekt: Excerpt Atlas
poznámka: 54017
ID: 10041374

lokality: odkaliště Louchov, amfibolitový pahorek JV Domašina
nejbližší obec: Klášterec nad Ohří, okres Chomutov
souřadnice: 50°25'8.15"N, 13°10'26.97"E, ± 250m
fytochorion: 25a. Krušnohorské podhůří vlastní
datum: 1975-07-28
náleze: K. Kubát
herbář: LIT
projekt: Excerpt Atlas
poznámka: 28875
ID: 10041316

původní jméno: *Sorbus danubialis*

lokalita: /CZ 0426098/ Hasištějn - Kokrháč: údolí Pruněřovského potoka a okolí vrchu Kukačka a zříceniny hradu Hasištejn, Z od obce Místo na Chomutovsku. Návrh na rozšíření stávajícího ZCHÚ. (zalesněné území, svahy pokrývají bučiny, dubohabřiny a menší plochy acidofil.doubravy, nelesná část jsou pcháčové louky), rozloha 117,59ha, (Nevybraná biotopová lokalita).

nejbližší obec: Místo u Nové Vísce, okres Chomutov

souřadnice: 50°26'32.00"N, 13°14'44.00"E

fytochorion: 25a. Krušnohorské podhůří vlastní

pramen: Jaroš P. (2006): (Optimalizace sítě maloplošných zvláště chráněných území v České republice) - Ústecký kraj. - Východočes. Sborn. Přírod. - Pr. a Stud., suppl. 2006: 162-184.

projekt: FLDOK

ID: 8105297

původní jméno: *Sorbus danubialis*

lokalita: u0060_014419_142_S1.2

nejbližší obec: Pruněřov, okres Chomutov

souřadnice: 50°26'31.49"N, 13°14'50.39"E, ± 137m

fytochorion: 25a. Krušnohorské podhůří vlastní

datum: 2002-05

nálezce: Radek Fišer

pramen: Radek Fišer. u0060: u0060. 2002.

projekt: NDOP

ID: 5740397

5545d

původní jméno: *Sorbus danubialis*

lokalita: u0060_014420_14_L8.1B

nejbližší obec: Pruněřov, okres Chomutov

souřadnice: 50°26'26.23"N, 13°14'55.32"E, ± 85m

fytochorion: 25a. Krušnohorské podhůří vlastní

datum: 2002-05

nálezce: Radek Fišer

pramen: Radek Fišer. u0060: u0060. 2002.

projekt: NDOP

ID: 5741584

5546a

lokalita: Chomutov, Bezručovo údolí [dopsáno někým jiným, vlastní text schedy je nečitelný - Je to na prudké stráni se skalními výchozy nad levým břehem Chomutovky, ca 2,3 km JJV od obce Blatno]

nejbližší obec: Chomutov, okres Chomutov

souřadnice: 50°29'19.97"N, 13°21'58.27"E, ± 250m

fytochorion: 3. Podkrušnohorská pánev

datum: 1944

nálezce: E. Dörr

herbář: CHOM

projekt: Excerpt Atlas

poznámka: 109/74

ID: 10041289

5548b

lokalita: Louny, vrch Vraník, xerothermní doubrava

nejbližší obec: Libčeves, okres Louny

souřadnice: 50°28'11.24"N, 13°49'35.09"E

nadmořská výška: 440 m

fytochorion: 4a. Lounské středohoří

datum: 2008

nálezce: M. Mazák

herbář: herb. M. Mazák

projekt: Excerpt Atlas

ID: 10041613

5548d

lokalita: NPR Oblík, les pod vrcholem na SSZ svahu
nejbližší obec: Louny, okres Louny
souřadnice: 50°24'41.39"N, 13°48'27.31"E, ± 250m
nadmořská výška: 480 m
fytochorion: 4a. Lounské středohoří
datum: 2009-05-02
náleze: K. Nepraš
herbář: LIT
projekt: Excerpt Atlas
poznámka: 4a.
ID: 10041446

lokalita: Mnichov, okraj porostu dřevin v okolí vrcholku vrchu Oblík 0,8 km J od kaple v obci
nejbližší obec: Louny, okres Louny
souřadnice: 50°24'40.66"N, 13°48'25.71"E, ± 250m
fytochorion: 4a. Lounské středohoří
datum: 2009-06-10
náleze: V. Grulich
herbář: BRNU
projekt: Excerpt Atlas
poznámka: 4a
ID: 10041979

lokalita: Chraberce, Srdov
nejbližší obec: Louny, okres Louny
souřadnice: 50°25'1.67"N, 13°49'12.82"E, ± 250m
fytochorion: 4a. Lounské středohoří
datum: 2007-07-02
náleze: J. Rydlo; Jaroslav Rydlo
herbář: ROZ
projekt: Excerpt Atlas
ID: 10041556

lokalita: Louny, na skalách vrchu Milá,
nejbližší obec: Louny, okres Most
souřadnice: 50°26'1.54"N, 13°45'22.90"E
fytochorion: 4a. Lounské středohoří
datum: 2006-05-30
náleze: M. Lepší; P. Janda
herbář: CB
projekt: Excerpt Atlas
poznámka: CB/51151; 4a. Lounské středohoří; 5548dac
ID: 10042860

lokalita: Louny, vrch Milá,
nejbližší obec: Louny, okres Most
souřadnice: 50°26'5.06"N, 13°45'28.24"E, ± 250m
fytochorion: 4a. Lounské středohoří
datum: 2000-05-09
náleze: K. Boublík
herbář: CB
projekt: Excerpt Atlas
poznámka: 11739; 4a
ID: 10042266

lokalita: Mnichov, Oblík, Z svah pod vrcholem, 1,2 km JJZ obce
nejbližší obec: Louny, okres Louny
souřadnice: 50°24'40.66"N, 13°48'25.71"E, ± 250m
fytochorion: 4a. Lounské středohoří
datum: 1995-06-08
náleze: V. Grulich
herbář: BRNU
projekt: Excerpt Atlas
ID: 10041997

lokalita: okr. Louny, Oblík
nejbližší obec: Louny, okres Louny
souřadnice: 50°24'40.25"N, 13°48'29.87"E, ± 250m
fytochorion: 4a. Lounské středohoří
datum: 1982-08-20
náleze: J. Rydlo
herbář: ROZ
projekt: Excerpt Atlas
ID: 10041570

lokalita: Louny, ad clivum or. spectantem sub cacumine collis Oblík
nejbližší obec: Louny, okres Louny
souřadnice: 50°24'40.25"N, 13°48'29.87"E, ± 250m
fytochorion: 4a. Lounské středohoří
datum: 1974-08-13
náleze: A. Roubal
herbář: PR
projekt: Excerpt Atlas
ID: 10041632

lokalita: České středohoří, in graminosis saxosisque lateris borealis infra cacumen collis Brník
nejbližší obec: Louny, okres Louny
souřadnice: 50°25'11.11"N, 13°49'24.54"E, ± 250m
nadmořská výška: 470 m
fytochorion: 4a. Lounské středohoří
datum: 1971-06-22
náleze: A. Roubal
herbář: PR
projekt: Excerpt Atlas
ID: 10041618

lokalita: Srdov, u Mnichov. Týnce, S sv.
nejbližší obec: Raná, okres Louny
souřadnice: 50°25'2.90"N, 13°49'19.27"E, ± 250m
fytochorion: 4a. Lounské středohoří
datum: 1967-09-20
náleze: K. Kubát
herbář: LIT
projekt: Excerpt Atlas
poznámka: 58549
ID: 10041397

lokalita: sev. Čech, okr. Louny, hora Oblík - S pod vrcholem
nejbližší obec: Louny, okres Louny
souřadnice: 50°24'42.28"N, 13°48'31.95"E, ± 250m
fytochorion: 4a. Lounské středohoří
datum: 1967-06-23
náleze: R. Businský
herbář: ROZ
projekt: Excerpt Atlas
ID: 10041538

lokalita: colles České středohoří, in declivis occid. et boreo.-occid. collis Oblík prope oppidum Louny
nejbližší obec: Louny, okres Louny
souřadnice: 50°24'42.58"N, 13°48'29.01"E, ± 250m
nadmořská výška: 300-500 m
fytochorion: 4a. Lounské středohoří
datum: 1967-05-29
náleze: J. Soják
herbář: PR
projekt: Excerpt Atlas
ID: 10041824

lokalita: colles České středohoří, in declivis occid. et boreo.-occid. collis Oblík prope oppidum Louny
nejbližší obec: Louny, okres Louny
souřadnice: 50°24'40.90"N, 13°48'29.55"E, ± 250m
fytochorion: 4a. Lounské středohoří
datum: 1967-05-29
nálezc: J. Soják
herbář: PR
projekt: Excerpt Atlas
ID: 10041853

lokalita: České středohoří, in colle Raná prope oppidum Louny
nejbližší obec: Louny, okres Louny
souřadnice: 50°24'22.37"N, 13°46'12.42"E, ± 250m
fytochorion: 4a. Lounské středohoří
datum: 1936-05-08
nálezc: M. Deyl
herbář: PR
projekt: Excerpt Atlas
ID: 10041829

lokalita: Oblík bei Louny
nejbližší obec: Louny, okres Louny
souřadnice: 50°24'40.25"N, 13°48'29.87"E, ± 250m
fytochorion: 4a. Lounské středohoří
datum: 1936-05-24
nálezc: s. coll.
herbář: PRC
projekt: Excerpt Atlas
ID: 10042063

lokalita: Oblík u Loun
nejbližší obec: Louny, okres Louny
souřadnice: 50°24'40.25"N, 13°48'29.87"E, ± 250m
fytochorion: 4a. Lounské středohoří
datum: 1920-05-08
nálezc: I. Klášterský
herbář: PR
projekt: Excerpt Atlas
ID: 10041714

5549a

lokalita: Dřemčice, at Kuzov hill WNW of the village, Pinus nigra plantation, scattered,
nejbližší obec: Dřemčice, okres Litoměřice
souřadnice: 50°28'32.81"N, 13°54'18.40"E
nadmořská výška: 390 m
fytochorion: 4a. Lounské středohoří
datum: 2010-06-30
nálezc: M. Lepší
herbář: CB
projekt: Excerpt Atlas
poznámka: CB/74119; Lounské středohoří; 5549abd
ID: 10042453

lokalita: Dřemčice, the summit area of Kuzov hill (WNW of the village), on a rock by a Pinus nigra plantation edge, scattered,
nejbližší obec: Dřemčice, okres Litoměřice
souřadnice: 50°28'32.63"N, 13°54'15.55"E
nadmořská výška: 420 m
fytochorion: 4a. Lounské středohoří
datum: 2010-06-30
nálezc: M. Lepší
herbář: CB
projekt: Excerpt Atlas
poznámka: CB/74120; Lounské středohoří; 5549abd
ID: 10042454

lokalita: Dřemčice, on Blešenský vrch hill, an edge of a forest and a scree, scattered,
nejbližší obec: Dřemčice, okres Litoměřice
souřadnice: 50°28'50.59"N, 13°54'20.77"E
nadmořská výška: 480 m
fytochorion: 4a. Lounské středohoří
datum: 2010-06-30
náleze: M. Lepší
herbář: CB
projekt: Excerpt Atlas
poznámka: CB/79004; Lounské středohoří; 5549abd
ID: 10042455

lokalita: Skalice u Třebívlic, vrch Houžetín, 0,5 km VSV vrcholu, listnatý les na sesuvném území
nejbližší obec: Třebívlice, okres Litoměřice
souřadnice: 50°29'34.83"N, 13°52'58.07"E, ± 250m
nadmořská výška: 490 m
fytochorion: 4a. Lounské středohoří
datum: 2009-08-04
náleze: K. Nepraš
herbář: LIT
projekt: Excerpt Atlas
poznámka: 44
ID: 10041434

lokalita: Skalice u Třebívlic, vrch Houžetín, 0,55 km JV-VJV vrcholu, bor Pinus nigra
nejbližší obec: Třebívlice, okres Litoměřice
souřadnice: 50°29'21.81"N, 13°53'4.26"E, ± 250m
nadmořská výška: 490 m
fytochorion: 4a. Lounské středohoří
datum: 2009-05-12
náleze: K. Nepraš
herbář: LIT
projekt: Excerpt Atlas
poznámka: 44
ID: 10041445

lokalita: Srbsko u Želkovic, lysina na JZ svahu
nejbližší obec: Třebívlice, okres Louny
souřadnice: 50°28'30.37"N, 13°52'8.55"E, ± 250m
fytochorion: 4a. Lounské středohoří
datum: 1987-05-29
náleze: K. Kubát
herbář: LIT
projekt: Excerpt Atlas
poznámka: 59515
ID: 10041381

lokalita: Dřemčice, Kuzov, skalnatý vrchol
nejbližší obec: Dřemčice, okres Litoměřice
souřadnice: 50°28'31.46"N, 13°54'15.87"E, ± 250m
fytochorion: 4a. Lounské středohoří
datum: 1973-09-26
náleze: K. Kubát
herbář: LIT
projekt: Excerpt Atlas
poznámka: 24472
ID: 10041389

lokalita: Kuzov u Měrunic JV
nejbližší obec: Třebívlice, okres Litoměřice
souřadnice: 50°28'31.59"N, 13°54'15.87"E, ± 250m
nadmořská výška: 330 m
fytochorion: 4a. Lounské středohoří
datum: 1946-07-05
náleze: Klika
herbář: PR
projekt: Excerpt Atlas
ID: 10041706

5549b

lokalita: Vlastislav, 0,75 km VJV zříceniny Skalka, bílé stráně
nejbližší obec: Vlastislav, okres Litoměřice
souřadnice: 50°29'48.30"N, 13°58'14.48"E, ± 250m
nadmořská výška: 350 m
fytochorion: 4b. Labské středohoří
datum: 2009-08-11
náleze: K. Nepraš
herbář: LIT
projekt: Excerpt Atlas
poznámka: 4a.
ID: 10041441

lokalita: Severní Čechy, u ruiny Košťálu u Lovosic nad Labem
nejbližší obec: Lovosice, okres Litoměřice
souřadnice: 50°29'26.20"N, 13°59'4.09"E, ± 250m
fytochorion: 4b. Labské středohoří
datum: 1934-07-18
náleze: E. Hejny
herbář: PRC
projekt: Excerpt Atlas
ID: 10042064

5551d

lokalita: Litoměřice, Krabčice pod Řípem, okraje lesa asi 1,8 km S obce
nejbližší obec: Roudnice nad Labem, okres Litoměřice
souřadnice: 50°25'6.61"N, 14°18'30.30"E, ± 250m
fytochorion: 7b. Podřipská tabule
datum: 1993-07-07
náleze: B. Trávníček
herbář: OL
projekt: Excerpt Atlas
ID: 10043251

5643a

lokalita: Z Čechy, 85. Krušné hory (při hranici s fyt. o. 25a), u cesty na okraji lesa v blízkosti bývalé osady Horní Kaff, na J svahu Plešivec (k. 1028)
nejbližší obec: Abertamy, okres Karlovy Vary
souřadnice: 50°21'9.70"N, 12°50'25.15"E, ± 250m
fytochorion: 25a. Krušnohorské podhůří vlastní
datum: 1993-06-29
náleze: Č. Ondráček
herbář: CHOM
projekt: Excerpt Atlas
poznámka: 1/94; 85
ID: 10041274

5643c

lokalita: SZ Čechy, okr. Karlovy Vary, Jáchymov, u cesty pod elektrovedy 0,9 km JJV od Popovské hory (k. 901)
nejbližší obec: Jáchymov, okres Karlovy Vary
souřadnice: 50°20'34.71"N, 12°54'46.62"E, ± 250m
fytochorion: 25a. Krušnohorské podhůří vlastní
datum: 1989-08-15
náleze: Č. Ondráček
herbář: CHOM
projekt: Excerpt Atlas
poznámka: 86/89
ID: 10041293

5643d

lokalita: Popov, Popovský kříž, vrcholová čedičová skála z J-JV strany
nejbližší obec: Jáchymov, okres Karlovy Vary
souřadnice: 50°20'17.90"N, 12°55'24.49"E, ± 250m
nadmořská výška: 750 m
fytochorion: 24b. Sokolovská pánev
datum: 1992-05-17
náleze: J. Michálek
herbář: SOKO
projekt: Excerpt Atlas
ID: 10041579

lokalita: Spitzber u Jáchymova
nejbližší obec: Jáchymov, okres Karlovy Vary
souřadnice: 50°20'16.89"N, 12°55'25.65"E, ± 250m
fytochorion: 24b. Sokolovská pánev
datum: 1914
náleze: K. Domin
herbář: PRC
projekt: Excerpt Atlas
ID: 10042049

5644a

lokalita: SZ Čechy, Srní (okr. Karlovy Vary), dřevinami zarostlé široké meze J od obce, roztroušeně
nejbližší obec: Stráž nad Ohří, okres Karlovy Vary
souřadnice: 50°22'15.48"N, 13°3'14.36"E, ± 250m
nadmořská výška: 700 m
fytochorion: 29. Doupovské vrchy
datum: 2011-05-05
náleze: Č. Ondráček
herbář: CHOM
projekt: Excerpt Atlas
poznámka: 25a
ID: 10042144

lokalita: SZ Čechy, okraj lesa u křižovatky silniček Srní - Háj - Krásný les (okr. Karlovy Vary), ca 4,2 km JV vrcholu Klínovec (k. 1244)
nejbližší obec: Stráž nad Ohří, okres Karlovy Vary
souřadnice: 50°22'25.29"N, 13°1'40.39"E, ± 250m
fytochorion: 25a. Krušnohorské podhůří vlastní
datum: 1995-06-29
náleze: Č. Ondráček
herbář: CHOM
projekt: Excerpt Atlas
poznámka: 3/96; 25a
ID: 10041284

lokalita: SZ Čechy, Krušné hory, okr. Chomutov, Ondřejov, 0,8 km SZ od osady (kapličky). V křovinatém lemu polní cesty
nejbližší obec: Klášterec nad Ohří, okres Chomutov
souřadnice: 50°23'24.18"N, 13°4'43.52"E, ± 250m
nadmořská výška: 650 m
fytochorion: 25a. Krušnohorské podhůří vlastní
datum: 1982-08-30
nálezce: J. Lorber
herbář: LIT
projekt: Excerpt Atlas
ID: 10041326

5644b

lokalita: Klášterec nad Ohří, summit of Šumburk hill, thermophilous oak-forest, scattered,
nejbližší obec: Klášterec nad Ohří, okres Chomutov
souřadnice: 50°22'21.32"N, 13°8'47.15"E
nadmořská výška: 540 m
fytochorion: 29. Doupovské vrchy
datum: 2012-07-07
nálezce: M. Lepší
herbář: CB
projekt: Excerpt Atlas
poznámka: CB/82783; Doupovské vrchy; 5644bdb
ID: 10042845

lokalita: Perštejn, slopes of Hradiště hill, ca 800 SE of centre of village, Larix plantation, rarely, tree ca 4 m high,
nejbližší obec: Perštejn, okres Chomutov
souřadnice: 50°22'42.60"N, 13°7'18.12"E
nadmořská výška: 500 m
fytochorion: 29. Doupovské vrchy
datum: 2012-07-06
nálezce: M. Lepší
herbář: CB
projekt: Excerpt Atlas
poznámka: CB/82784; Doupovské vrchy; 5644bad
ID: 10042846

lokalita: Perštejn, woody slopes ca 450 NE of centre of village, Pinus nigra plantation, scattered, shrub ca 6 m high,
nejbližší obec: Perštejn, okres Chomutov
souřadnice: 50°23'1.07"N, 13°6'58.18"E
nadmořská výška: 480 m
fytochorion: 29. Doupovské vrchy
datum: 2012-07-06
nálezce: M. Lepší
herbář: CB
projekt: Excerpt Atlas
poznámka: CB/82785; Doupovské vrchy; 5644bad
ID: 10042848

lokalita: Perštejn, woody slopes ca 450 NE of centre of village, Pinus sylvestris and Larix decidua plantation, scattered, tree ca 8 m high,
nejbližší obec: Perštejn, okres Chomutov
souřadnice: 50°23'1.21"N, 13°6'54.83"E
nadmořská výška: 490 m
fytochorion: 29. Doupovské vrchy
datum: 2012-07-06
nálezce: M. Lepší
herbář: CB
projekt: Excerpt Atlas
poznámka: CB/82787; Doupovské vrchy; 5644bad
ID: 10042851

lokality: Perštejn, slopes below ruin of Perštejn castle, *Picea abies* and *Pinus sylvestris* plantation, rarely, tree ca 6 m high,
nejbližší obec: Perštejn, okres Chomutov
souřadnice: 50°23'11.44"N, 13°6'31.64"E
nadmořská výška: 450 m
fytochorion: 29. Doupovské vrchy
datum: 2012-07-06
náleze: M. Lepší
herbář: CB
projekt: Excerpt Atlas
poznámka: CB/82788; Doupovské vrchy; 5644bad
ID: 10042852

lokality: Perštejn, slopes below ruin of Perštejn castle, *Picea abies* and *Larix decidua* plantation, rarely, tree ca 5 m high,
nejbližší obec: Perštejn, okres Chomutov
souřadnice: 50°23'11.44"N, 13°6'26.03"E
nadmořská výška: 460 m
fytochorion: 29. Doupovské vrchy
datum: 2012-07-06
náleze: M. Lepší
herbář: CB
projekt: Excerpt Atlas
poznámka: CB/82789; Doupovské vrchy; 5644bad
ID: 10042853

lokality: SZ Čechy, Okounov (okr. Chomutov), křovinami zarůstající návrší 0,5 km JZ od obce (kostela), J od silnice
nejbližší obec: Klášterec nad Ohří, okres Chomutov
souřadnice: 50°21'33.24"N, 13°6'5.85"E, ± 250m
fytochorion: 29. Doupovské vrchy
datum: 2011-05-25
náleze: Č. Ondráček
herbář: CHOM
projekt: Excerpt Atlas
poznámka: 29
ID: 10042148

lokality: SZ Čechy, Klášterec nad Ohří (okr. Chomutov), vrch Šumná (k. 541, 4), areál hradní zříceniny na vrcholu
nejbližší obec: Klášterec nad Ohří, okres Chomutov
souřadnice: 50°22'20.43"N, 13°8'49.52"E, ± 250m
fytochorion: 29. Doupovské vrchy
datum: 2008-06-03
náleze: Č. Ondráček
herbář: CHOM
projekt: Excerpt Atlas
poznámka: 1
ID: 10042145

lokality: SZ Čechy, Rájov (u Perštejna, okr. Chomutov), lem lesíku na návrší (k. 602) 0,45 km V od obce
nejbližší obec: Klášterec nad Ohří, okres Chomutov
souřadnice: 50°23'37.83"N, 13°6'13.33"E, ± 250m
fytochorion: 25a. Krušnohorské podhůří vlastní
datum: 2002-09-13
náleze: Č. Ondráček
herbář: CHOM
projekt: Excerpt Atlas
poznámka: 186/3; 25a
ID: 10041285

lokality: Perštejn, západně orientovaná hrana vrcholové plošiny "hradiště" V obce, častý na čedičových výchozech
nejbližší obec: Perštejn, okres Chomutov
souřadnice: 50°22'49.49"N, 13°7'15.22"E, ± 250m
nadmořská výška: 510 m
fytochorion: 29. Doupovské vrchy
datum: 1992-09-09
náleze: J. Michálek
herbář: SOKO
projekt: Excerpt Atlas
ID: 10041574

lokality: Klášterecká Jeseň, 1,1 km JZ od osady. JV křovinatý svah vrchu Špičák (k. 559)
nejbližší obec: Klášterec nad Ohří, okres Chomutov
souřadnice: 50°23'0.28"N, 13°7'1.62"E, ± 250m
nadmořská výška: 450 m
fytochorion: 29. Doupovské vrchy
datum: 1991-07-11
náleze: J. Lorber
herbář: CHOM
projekt: Excerpt Atlas
poznámka: 117/91
ID: 10041280

lokality: Krušné hory, okr. Chomutov, Perštěj, křoviny v okolí zříceniny hradu Perštěj, 0,7 km SZ od obce. Stromek vys. cca 3 m
nejbližší obec: Klášterec nad Ohří, okres Chomutov
souřadnice: 50°23'9.55"N, 13°6'26.31"E, ± 250m
nadmořská výška: 420 m
fytochorion: 29. Doupovské vrchy
datum: 1990-08-23
náleze: J. Lorber
herbář: CHOM
projekt: Excerpt Atlas
poznámka: 88/89
ID: 10041282

lokality: Krušné hory, okr. Chomutov, Ondřejov, 0,7 km SSZ od osady. Křovinatý lem polní cesty
nejbližší obec: Klášterec nad Ohří, okres Chomutov
souřadnice: 50°23'26.67"N, 13°5'8.85"E, ± 250m
nadmořská výška: 570 m
fytochorion: 25a. Krušnohorské podhůří vlastní
datum: 1990-07-25
náleze: J. Lorber
herbář: CHOM
projekt: Excerpt Atlas
poznámka: 88/89
ID: 10041283

lokality: Okounov, čedič. pahorek (k. 397) 0,4 km JZ od obce (keř 3 m vys.)
nejbližší obec: Klášterec nad Ohří, okres Chomutov
souřadnice: 50°21'33.24"N, 13°6'5.95"E, ± 250m
nadmořská výška: 390 m
fytochorion: 29. Doupovské vrchy
datum: 1988-08-22
náleze: J. Lorber
herbář: CHOM
projekt: Excerpt Atlas
poznámka: 202/88
ID: 10041254

lokality: Klášterec n. Ohří, 2,6 km ZJZ od obce. Křovinatý svah na k. Šumná (Šumburk 547), exp. Z. Keř 2 m vys.
nejbližší obec: Klášterec nad Ohří, okres Chomutov
souřadnice: 50°22'20.90"N, 13°8'46.26"E, ± 250m
fytochorion: 29. Doupovské vrchy
datum: 1988-07-01
náleze: J. Lorber
herbář: CHOM
projekt: Excerpt Atlas
poznámka: 202/88
ID: 10041265

lokality: Klášterecká Jeseň, 1 km JZ od osady. JZ křovinatá stráň vrchu "Pernštejnský Špičák" (k. 559). Keř 2 m vys.
nejbližší obec: Klášterec nad Ohří, okres Chomutov
souřadnice: 50°23'0.94"N, 13°7'2.61"E, ± 250m
fytochorion: 29. Doupovské vrchy
datum: 1988-09-07
náleze: J. Lorber
herbář: CHOM
projekt: Excerpt Atlas
poznámka: 202/88
ID: 10041297

lokality: SZ Čechy, okr. Chomutov, Perštejn, vrch "Špičák" 1 km SV od obce
nejbližší obec: Klášterec nad Ohří, okres Chomutov
souřadnice: 50°23'2.92"N, 13°7'4.76"E, ± 250m
fytochorion: 29. Doupovské vrchy
datum: 1987-08-05
náleze: Č. Ondráček
herbář: CHOM
projekt: Excerpt Atlas
poznámka: 168/87
ID: 10041256

lokality: SZ Čechy, JV úbočí Krušných hor, okr. Chomutov, Klášterecká Jeseň, vrch Špičák (k. 559) SV od obce Perštejn. Keřnatá stráň
JZ vrcholu (retranslační věže)
nejbližší obec: Klášterec nad Ohří, okres Chomutov
souřadnice: 50°23'3.43"N, 13°7'4.54"E, ± 250m
nadmořská výška: 550 m
fytochorion: 29. Doupovské vrchy
datum: 1987-07-04
náleze: J. Lorber
herbář: LIT
projekt: Excerpt Atlas
poznámka: 59511
ID: 10041370

lokality: SZ Čechy, Perštejn (okr. Chomutov), návrší na SV od obce (tzv. "Špičák"), J. stráň
nejbližší obec: Klášterec nad Ohří, okres Chomutov
souřadnice: 50°23'2.92"N, 13°7'4.76"E, ± 250m
fytochorion: 29. Doupovské vrchy
datum: 1985-08-05
náleze: Č. Ondráček
herbář: CHOM
projekt: Excerpt Atlas
poznámka: 50/05; Doupovské vrchy
ID: 10041243

lokality: Okounov, vršík 0,5 km ZJZ od obce
nejbližší obec: Klášterec nad Ohří, okres Chomutov
souřadnice: 50°21'33.24"N, 13°6'5.95"E, ± 250m
nadmořská výška: 440 m
fytochorion: 29. Doupovské vrchy
datum: 1984-07-31
náleze: J. Lorber
herbář: CHOM
projekt: Excerpt Atlas
poznámka: 313/85
ID: 10041260

lokalita: SZ Čechy, Doupovské hory, okr. Chomutov, Krupice, pod lesem na JZ svahu vrchu Javor (k. 543)
nejbližší obec: Klášterec nad Ohří, okres Chomutov
souřadnice: 50°21'21.32"N, 13°7'1.69"E, ± 250m
nadmořská výška: 520 m
fytochorion: 29. Doupovské vrchy
datum: 1984-07-31
náleze: J. Lorber
herbář: CHOM
projekt: Excerpt Atlas
ID: 10041277

lokalita: Pernštejn, vrch Špičák, křovinatý les na jižním svahu
nejbližší obec: Perštejn, okres Chomutov
souřadnice: 50°23'2.92"N, 13°7'4.76"E, ± 250m
fytochorion: 29. Doupovské vrchy
datum: 1984-06-11
náleze: K. Kubát
herbář: LIT
projekt: Excerpt Atlas
poznámka: 54029
ID: 10041377

lokalita: SZ Čechy, okr. Chomutov, Perštejn-Lužný, skály nad Ohří směrem ke Smilovu
nejbližší obec: Klášterec nad Ohří, okres Karlovy Vary
souřadnice: 50°22'13.28"N, 13°6'22.78"E, ± 250m
nadmořská výška: 310 m
fytochorion: 29. Doupovské vrchy
datum: 1983-09-15
náleze: J. Lorber
herbář: LIT
projekt: Excerpt Atlas
poznámka: 54025
ID: 10041371

lokalita: Okounov, 1 km JV od obce. Okraj lesa na JZ svahu k. Javor (k. 543). Keř. 1,2 m vys. Od roku 1983 nepřístupná obora pro muflony.
nejbližší obec: Klášterec nad Ohří, okres Chomutov
souřadnice: 50°21'28.00"N, 13°7'6.09"E, ± 250m
fytochorion: 29. Doupovské vrchy
datum: 1982-07-20
náleze: J. Lorber
herbář: CHOM
projekt: Excerpt Atlas
poznámka: 202/88
ID: 10041264

lokalita: SZ Čechy, Krušné hory, okr. Chomutov, Rájov, remíz 500 m V od obce (kapličky). Polykormní keř ca 4 m vys. Malvičky za čerstva červené
nejbližší obec: Klášterec nad Ohří, okres Chomutov
souřadnice: 50°23'42.27"N, 13°6'16.08"E, ± 250m
nadmořská výška: 590 m
fytochorion: 25a. Krušnohorské podhůří vlastní
datum: 1982-08-11
náleze: J. Lorber
herbář: LIT
projekt: Excerpt Atlas
poznámka: 41870
ID: 10041319

lokality: SZ Čechy, úpatí Krušných hor, okr. Chomutov, Ondřejov, u polní cesty 300 m J od osady
nejbližší obec: Klášterec nad Ohří, okres Chomutov
souřadnice: 50°22'52.91"N, 13°5'11.52"E, ± 250m
nadmořská výška: 550 m
fytochorion: 29. Doupovské vrchy
datum: 1982-08-30
náleze: J. Lorber
herbář: LIT
projekt: Excerpt Atlas
poznámka: 41871
ID: 10041325

lokality: Krušné hory, okr. Chomutov, Klášterecká Jeseň, lesní pěšina z os. Údolíčko do ob. Perštejn na L břehu Malodolského (dř.
Halšovský) potoka. Neplodný keř.
nejbližší obec: Klášterec nad Ohří, okres Chomutov
souřadnice: 50°23'14.27"N, 13°6'42.23"E, ± 250m
nadmořská výška: 400 m
fytochorion: 29. Doupovské vrchy
datum: 1980-05-12
náleze: J. Lorber
herbář: CHOM
projekt: Excerpt Atlas
poznámka: 88/89
ID: 10041281

lokality: SZ Čechy, Podkrušnohoří, okr. Chomutov, Perštejn n. O., pod Z hranou k. Malý Úhošť (k. Hradiště), nad sutí
nejbližší obec: Klášterec nad Ohří, okres Chomutov
souřadnice: 50°22'48.32"N, 13°7'14.86"E, ± 250m
nadmořská výška: 500 m
fytochorion: 29. Doupovské vrchy
datum: 1979-09-10
náleze: J. Lorber
herbář: LIT
projekt: Excerpt Atlas
poznámka: 54024
ID: 10041372

lokality: Doupovské hory, Klášterec nad Ohří, Louky JZ výběžku Černého vrchu (676 m n. m.)
nejbližší obec: Klášterec nad Ohří, okres Chomutov
souřadnice: 50°21'13.04"N, 13°9'35.47"E, ± 250m
fytochorion: 29. Doupovské vrchy
datum: 1977-07-07
náleze: Č. Deyl
herbář: OLM
projekt: Excerpt Atlas
ID: 10042153

lokality: Perštejn, hrad
nejbližší obec: Perštejn, okres Chomutov
souřadnice: 50°23'9.55"N, 13°6'26.31"E, ± 250m
fytochorion: 29. Doupovské vrchy
datum: 1976-07-15
náleze: J. Lorber
herbář: LIT
projekt: Excerpt Atlas
poznámka: 41884
ID: 10041328

lokalita: Mts. Krušné hory, pag. Perštejn, ruinae
nejbližší obec: Klášterec nad Ohří, okres Chomutov
souřadnice: 50°23'9.55"N, 13°6'26.31"E, ± 250m
nadmořská výška: 450 m
fytochorion: 29. Doupovské vrchy
datum: 1974-07-29
náleze: J. Duda
herbář: OP
projekt: Excerpt Atlas
ID: 10042167

lokalita: Montes Doupovské hory, in lapidosis et glareosis basalticis ad cacumen montis Burberk supra oppidum Perštejn
nejbližší obec: Klášterec nad Ohří, okres Chomutov
souřadnice: 50°23'8.65"N, 13°6'27.06"E, ± 250m
nadmořská výška: 500 m
fytochorion: 29. Doupovské vrchy
datum: 1951-07-18
náleze: I. Klášterský
herbář: PR
projekt: Excerpt Atlas
ID: 10041767

5644c

lokalita: SZ Čechy, Osvinov (okr. Karlovy Vary), Dubový vrch (k. 569,6), kamenné snosy v pastvinách na náhorní plošině cca 0,1 km S od kóty
nejbližší obec: Stráž nad Ohří, okres Karlovy Vary
souřadnice: 50°20'39.75"N, 13°2'4.19"E, ± 250m
fytochorion: 29. Doupovské vrchy
datum: 2009-05-19
náleze: Č. Ondráček
herbář: CHOM
projekt: Excerpt Atlas
poznámka: 29
ID: 10042149

lokalita: SZ Čechy, Horní Hrad (okr. Karlovy Vary), Dobový vrch (k. 569,6), světlá doubrava na exponované prudké JZ stráni se skalními výchozy cca 0,5 km JJZ od kóty
nejbližší obec: Stráž nad Ohří, okres Karlovy Vary
souřadnice: 50°20'21.64"N, 13°1'58.06"E, ± 250m
fytochorion: 29. Doupovské vrchy
datum: 2009-05-19
náleze: Č. Ondráček
herbář: CHOM
projekt: Excerpt Atlas
poznámka: 29
ID: 10042150

lokalita: Stráž nad Ohří, vrcholová partie vrchu Himlištejn, řídké skalnaté listnaté lesy, roztroušeně,
nejbližší obec: Stráž nad Ohří, okres Karlovy Vary
souřadnice: 50°20'53.99"N, 13°2'41.82"E
nadmořská výška: 630 m
fytochorion: 29. Doupovské vrchy
datum: 2009-07-21
náleze: M. Lepší; A. Jírová
herbář: CB
projekt: Excerpt Atlas
poznámka: CB/73558; 5644cba
ID: 10042231

lokality: Stráž nad Ohří, vrcholová partie vrchu Himlíštejn, řídké skalnaté listnaté lesy, roztroušeně,
nejbližší obec: Stráž nad Ohří, okres Karlovy Vary
souřadnice: 50°20'54.38"N, 13°2'42.43"E
nadmořská výška: 640 m
fytochorion: 29. Doupovské vrchy
datum: 2009-07-21
náleze: M. Lepší; A. Jírová
herbář: CB
projekt: Excerpt Atlas
poznámka: CB/73559; 5644cba
ID: 10042233

lokality: Stráž nad Ohří, vrcholová partie vrchu Himlíštejn, řídké skalnaté listnaté lesy, roztroušeně,
nejbližší obec: Stráž nad Ohří, okres Karlovy Vary
souřadnice: 50°20'52.26"N, 13°2'42.94"E
nadmořská výška: 630 m
fytochorion: 29. Doupovské vrchy
datum: 2009-07-21
náleze: M. Lepší; A. Jírová
herbář: CB
projekt: Excerpt Atlas
poznámka: CB/73561; 5644cba
ID: 10042237

lokality: Vojkovice, Špičák (k. 504 m), vrch 1 km S od železniční zastávky Vojkovice, čedičový vrchol a V orientované podpovrchová
čedičová suť
nejbližší obec: Ostrov, okres Karlovy Vary
souřadnice: 50°19'1.63"N, 13°1'6.75"E, ± 250m
nadmořská výška: 480-504 m
fytochorion: 29. Doupovské vrchy
datum: 1994-09-09
náleze: J. Michálek
herbář: SOKO
projekt: Excerpt Atlas
poznámka: 29.; 5644
ID: 10041572

lokality: Horní Hrad-Osvinov, Dubový vrch (k. 570 m), z okraj velké pastviny na Z hraně plošiny, asi 500 m SZ vrcholu, na okraji
bučiny mezi hlohy
nejbližší obec: Jáchymov, okres Karlovy Vary
souřadnice: 50°20'45.70"N, 13°1'41.07"E, ± 250m
nadmořská výška: 560 m
fytochorion: 29. Doupovské vrchy
datum: 1992-09-23
náleze: J. Michálek
herbář: SOKO
projekt: Excerpt Atlas
ID: 10041580

lokality: SZ Čechy, Doupovské vrchy, Stráž nad Ohří, skalky u hradu Himlíštejn
nejbližší obec: Stráž nad Ohří, okres Karlovy Vary
souřadnice: 50°20'52.83"N, 13°2'42.92"E, ± 250m
fytochorion: 29. Doupovské vrchy
datum: 1987-08-20
náleze: Č. Ondráček
herbář: CHOM
projekt: Excerpt Atlas
poznámka: 168/87
ID: 10041255

lokalita: Stráž nad Ohří, u zříceniny Himlštejn na k. Nebeská skála (k. 633), 1,3 km SSZ od obce. Keř 2,5 m vys.
nejbližší obec: Stráž nad Ohří, okres Karlovy Vary
souřadnice: 50°20'53.33"N, 13°2'41.68"E, ± 250m
fytochorion: 29. Doupovské vrchy
datum: 1987-08-20
náleze: J. Lorber
herbář: CHOM
projekt: Excerpt Atlas
poznámka: 202/88
ID: 10041290

lokalita: Montes Doupovské hory, in summis montis Himmelstein ad vicum Stráž nad Ohří, solo basaltico
nejbližší obec: Stráž nad Ohří, okres Karlovy Vary
souřadnice: 50°20'48.06"N, 13°2'43.92"E, ± 250m
nadmořská výška: 633 m
fytochorion: 29. Doupovské vrchy
datum: 1949-07-21
náleze: I. Klášterský
herbář: PR
projekt: Excerpt Atlas
ID: 10041780

lokalita: Montes Doupovské hory, in declivibus callidis meridionalibus montis Lapberg supra vicum Jakubov, solo basaltico
nejbližší obec: Ostrov, okres Karlovy Vary
souřadnice: 50°18'43.33"N, 13°2'13.24"E, ± 250m
nadmořská výška: 450 m
fytochorion: 29. Doupovské vrchy
datum: 1949-07-18
náleze: I. Klášterský
herbář: PR
projekt: Excerpt Atlas
ID: 10041818

5644d

lokalita: Martinov (býv.), bezejmenný vrchol (k. 671 m), ploché lučnaté temeno vyvýšeniny v JZ hřebenu Hřadu (k. 720 m), S od cesty Martinov-Ostré, 700 m SV od Martinova, úbočí i podvrcholová plošina
nejbližší obec: Kadaň, okres Karlovy Vary
souřadnice: 50°19'46.75"N, 13°9'50.13"E, ± 250m
nadmořská výška: 650-665 m
fytochorion: 29. Doupovské vrchy
datum: 1995-07-03
náleze: J. Holub
herbář: SOKO
projekt: Excerpt Atlas
poznámka: 29.; 5644
ID: 10041577

lokalita: Hora-Telcov (býv.), Plochá travnatá terasa v JV úbočí vrchu Hora (k. 815,5 m), nad údolím Bublavy, 500 m J od zaniklé obce Hora
nejbližší obec: Klášterec nad Ohří, okres Karlovy Vary
souřadnice: 50°19'59.37"N, 13°6'55.83"E, ± 250m
nadmořská výška: 745-750 m
fytochorion: 29. Doupovské vrchy
datum: 1995-07-05
náleze: J. Michálek
herbář: SOKO
projekt: Excerpt Atlas
poznámka: 29.; 5644
ID: 10041578

lokality: SZ Čechy, Doupovské vrchy, Havran (k. 737), hřbet 0,3 km SSZ od kóty
nejbližší obec: Klášterec nad Ohří, okres Karlovy Vary
souřadnice: 50°20'20.01"N, 13°8'34.78"E, ± 250m
fytochorion: 29. Doupovské vrchy
datum: 1989-05-23
náleze: Č. Ondráček
herbář: CHOM
projekt: Excerpt Atlas
poznámka: 86/89
ID: 10041263

lokality: Kaaden, Felziger Hugel bei Toltsch
nejbližší obec: Hradiště, okres Karlovy Vary
souřadnice: 50°19'47.57"N, 13°7'42.83"E, ± 250m
nadmořská výška: 700 m
fytochorion: 29. Doupovské vrchy
datum: 1911-05-16
náleze: J. Stelzhamer
herbář: PR
projekt: Excerpt Atlas
ID: 10041775

5645a

lokality: SZ Čechy, Klášterec nad Ohří, PP Mravenčák, na vrcholu stejnojmenného kopce (k. 531), sklaní bradlo
nejbližší obec: Klášterec nad Ohří, okres Chomutov
souřadnice: 50°22'20.17"N, 13°10'48.11"E, ± 250m
fytochorion: 1. Doupovská pahorkatina
datum: 2006-06-29
náleze: Č. Ondráček
herbář: CHOM
projekt: Excerpt Atlas
poznámka: 1. Doup. pah
ID: 10041298

lokality: Suchý Důl (u Kadaně), zalesněný skalnatý hřbet "Šéba", skalky ve střední části
nejbližší obec: Kadaň, okres Chomutov
souřadnice: 50°22'3.89"N, 13°13'8.55"E, ± 250m
fytochorion: 1. Doupovská pahorkatina
datum: 2001-05-19
náleze: Č. Ondráček
herbář: CHOM
projekt: Excerpt Atlas
poznámka: 1/2002; 1. Doup. pah.
ID: 10041300

lokality: SZ Čechy, Klášterec nad Ohří, vrch Mravenčák (k. 531), sklaní bradlo JZ od vrcholu
nejbližší obec: Klášterec nad Ohří, okres Chomutov
souřadnice: 50°22'20.17"N, 13°10'48.11"E, ± 250m
fytochorion: 1. Doupovská pahorkatina
datum: 1998-05-19
náleze: Č. Ondráček
herbář: CHOM
projekt: Excerpt Atlas
poznámka: 50/99; Doupovská pahorkatina
ID: 10041241

lokality: Kadaň, k. Úhošť u Kadaně, Z svah (proti Moučkovi)
nejbližší obec: Kadaň, okres Chomutov
souřadnice: 50°21'45.57"N, 13°14'4.51"E, ± 250m
nadmořská výška: 550 m
fytochorion: 1. Doupovská pahorkatina
datum: 1997-06-16
náleze: J. Lorber
herbář: CHOM
projekt: Excerpt Atlas
poznámka: 179/93
ID: 10041267

lokality: SZ Čechy, Klášterec n. Ohří, vrch Mravenčák (k. 530), skalní bradlo
nejbližší obec: Klášterec nad Ohří, okres Chomutov
souřadnice: 50°22'20.17"N, 13°10'48.11"E, ± 250m
fytochorion: 1. Doupovská pahorkatina
datum: 1995-09-07
náleze: Č. Ondráček
herbář: CHOM
projekt: Excerpt Atlas
poznámka: 3/96; Doupovská pahorkatina
ID: 10041251

lokality: Rašovice, Rašovické skály, výchozy čedičů a čedičových tufů (skalní stěna záp. exp.), 1 km JJV od Rašovic
nejbližší obec: Klášterec nad Ohří, okres Chomutov
souřadnice: 50°21'50.20"N, 13°12'28.97"E, ± 250m
nadmořská výška: 500-550 m
fytochorion: 1. Doupovská pahorkatina
datum: 1990-05-18
náleze: J. Michálek
herbář: SOKO
projekt: Excerpt Atlas
ID: 10041581

lokality: Rašovice, 1 km JJV od osady (tzv. Rašovické skály)
nejbližší obec: Klášterec nad Ohří, okres Chomutov
souřadnice: 50°21'47.41"N, 13°12'15.92"E, ± 250m
nadmořská výška: 520 m
fytochorion: 1. Doupovská pahorkatina
datum: 1989-07-19
náleze: J. Lorber
herbář: CHOM
projekt: Excerpt Atlas
poznámka: 88/89
ID: 10041252

lokality: Rašovice, Rašovické skály, skalnaté čedičové výchozy na z.-sz. svahu táhlého hřbetu asi 1 km jv. Rašovic
nejbližší obec: Klášterec nad Ohří, okres Chomutov
souřadnice: 50°21'50.20"N, 13°12'28.97"E, ± 250m
nadmořská výška: 530-560 m
fytochorion: 1. Doupovská pahorkatina
datum: 1989-05-24
náleze: J. Michálek
herbář: SOKO
projekt: Excerpt Atlas
ID: 10041582

lokality: Úhošť, SPR Úhošť u Kadaně (k. 542), křovinatá stráž pod vrcholem na JZ hraně
nejbližší obec: Kadaň, okres Chomutov
souřadnice: 50°21'32.31"N, 13°14'9.86"E, ± 250m
nadmořská výška: 580 m
fytochorion: 1. Doupovská pahorkatina
datum: 1988-06-22
náleze: J. Lorber
herbář: CHOM
projekt: Excerpt Atlas
poznámka: 159/87
ID: 10041258

lokality: SZ Čechy, okr. Chomutov, Kotvina, Černý vrch, na vrcholu
nejbližší obec: Klášterec nad Ohří, okres Chomutov
souřadnice: 50°21'49.87"N, 13°10'36.20"E, ± 250m
fytochorion: 29. Doupovské vrchy
datum: 1988-05-24
náleze: Č. Ondráček
herbář: CHOM
projekt: Excerpt Atlas
poznámka: 86/89
ID: 10041266

lokalita: SZ, Čechy, Doupovské hory, okr. Chomutov, Úhošť, SPR Úhošť u Kadaně (k. 592), křovinatá stráň na JZ hraně
nejbližší obec: Kadaň, okres Chomutov
souřadnice: 50°21'34.13"N, 13°14'9.80"E, ± 250m
nadmořská výška: 580 m
fytochorion: 1. Doupovská pahorkatina
datum: 1988-06-22
náleze: J. Lorber
herbář: LIT
projekt: Excerpt Atlas
poznámka: 63017
ID: 10041323

lokalita: SZ Čechy, Doupovská pahorkatina, Kadaň, skalky v areálu loděnice vpravo od silnice do Mikulovic 1,6 km ZSZ od Kadaně
nejbližší obec: Kadaň, okres Chomutov
souřadnice: 50°22'39.67"N, 13°14'10.20"E, ± 250m
fytochorion: 1. Doupovská pahorkatina
datum: 1986-08-14
náleze: Č. Ondráček
herbář: CHOM
projekt: Excerpt Atlas
poznámka: 56/86
ID: 10041250

lokalita: SZ Čechy, Doupovská pahorkatina, Kadaň, SPR Úhošť, SZ hrana
nejbližší obec: Kadaň, okres Chomutov
souřadnice: 50°21'42.35"N, 13°14'5.65"E, ± 250m
fytochorion: 1. Doupovská pahorkatina
datum: 1986-06-09
náleze: Č. Ondráček
herbář: CHOM
projekt: Excerpt Atlas
poznámka: 56/86
ID: 10041257

lokalita: Špičák u Kadaně
nejbližší obec: Kadaň, okres Chomutov
souřadnice: 50°22'46.21"N, 13°14'5.91"E, ± 250m
fytochorion: 1. Doupovská pahorkatina
datum: 1977-07-06
náleze: J. Šachl
herbář: ROZ
projekt: Excerpt Atlas
ID: 10041567

lokalita: Úhošť
nejbližší obec: Kadaň, okres Chomutov
souřadnice: 50°21'29.98"N, 13°14'18.45"E, ± 250m
fytochorion: 1. Doupovská pahorkatina
datum: 1968-07-03
náleze: s. coll.
herbář: BRNM
projekt: Excerpt Atlas
ID: 10041937

lokalita: Doupovské hory, vrch Šeba nad Meziříčím u Kadaně
nejbližší obec: Kadaň, okres Chomutov
souřadnice: 50°21'53.61"N, 13°13'5.50"E, ± 250m
nadmořská výška: 500 m
fytochorion: 1. Doupovská pahorkatina
datum: 1965-06-23
náleze: Chmelař
herbář: BRNL
projekt: Excerpt Atlas
ID: 10041686

lokality: Montes Doupovské hory, in declivi occidentali montis Úhošť, in saxosis basalticis ad cacumen
nejbližší obec: Kadaň, okres Chomutov
souřadnice: 50°21'31.36"N, 13°14'15.16"E, ± 250m
nadmořská výška: 550 m
fytochorion: 1. Doupovská pahorkatina
datum: 1951-07-22
náleze: I. Klášterský
herbář: PR
projekt: Excerpt Atlas
ID: 10041768

lokality: Bohemia septentrionalis, in monte Schwarzberg supra vicum Rašovice, solo basaltico, haud procul ab oppido Klášterec nad Ohří
nejbližší obec: Klášterec nad Ohří, okres Chomutov
souřadnice: 50°21'49.48"N, 13°10'36.02"E, ± 250m
fytochorion: 29. Doupovské vrchy
datum: 1949-05-24
náleze: I. Klášterský
herbář: PR
projekt: Excerpt Atlas
ID: 10041765

lokality: Bohemia septentrionalis, in monte Egenburg supra vicum Lestkov, solo basaltico, haud procul ab oppido Klášterec nad Ohří
nejbližší obec: Klášterec nad Ohří, okres Chomutov
souřadnice: 50°22'3.11"N, 13°11'3.24"E, ± 250m
fytochorion: 1. Doupovská pahorkatina
datum: 1949-05-24
náleze: I. Klášterský
herbář: PR
projekt: Excerpt Atlas
ID: 10041766

lokality: In declivibus et rupibus meridionalibus montis Úhošť ad oppidum Kadaň, solo basaltico
nejbližší obec: Kadaň, okres Chomutov
souřadnice: 50°21'31.36"N, 13°14'15.16"E, ± 250m
fytochorion: 1. Doupovská pahorkatina
datum: 1949-05-23
náleze: I. Klášterský
herbář: PR
projekt: Excerpt Atlas
ID: 10041819

5645b

lokality: SZ Čechy, Hradec (u Kadaně), sklanatá stráž nad pravým břehem Ohře 1,6 km S obce, na SV okraji chatové osady u Hradeckých rybníků
nejbližší obec: Kadaň, okres Chomutov
souřadnice: 50°22'15.20"N, 13°18'41.05"E, ± 250m
fytochorion: 1. Doupovská pahorkatina
datum: 1999-06-23
náleze: Č. Ondráček
herbář: CHOM
projekt: Excerpt Atlas
poznámka: 7/2000; 1. Doup. pah
ID: 10041302

lokality: Kamenitá až skalnatá stráž před Havraní skálou, 800 m JV od Želiny (u Kadaně)
nejbližší obec: Kadaň, okres Chomutov
souřadnice: 50°21'50.35"N, 13°17'40.58"E, ± 250m
nadmořská výška: 300 m
fytochorion: 1. Doupovská pahorkatina
datum: 1995-08-19
náleze: L. Gruberová
herbář: CHOM
projekt: Excerpt Atlas
poznámka: 97/05
ID: 10041253

lokality: Kadaň, Prostřední vrch (k. 397 m), čedičové skály pod vrcholem
nejbližší obec: Kadaň, okres Chomutov
souřadnice: 50°23'23.34"N, 13°15'46.23"E, ± 250m
nadmořská výška: 380-390 m
fytochorion: 1. Doupovská pahorkatina
datum: 1994-09-05
náleze: J. Michálek
herbář: SOKO
projekt: Excerpt Atlas
poznámka: 29.; 5645
ID: 10041573

lokality: SZ Čechy, Doupovská pahorkatina, Kadaň, Prostřední vrch (k. 398), skalky na J-JZ stráni "Kolonské skály"
nejbližší obec: Kadaň, okres Chomutov
souřadnice: 50°23'15.78"N, 13°15'25.84"E, ± 250m
fytochorion: 1. Doupovská pahorkatina
datum: 1989-06-09
náleze: Č. Ondráček
herbář: CHOM
projekt: Excerpt Atlas
poznámka: 86/89
ID: 10041261

lokality: SZ Čechy, Kadaň, křovinaté stráně SV města, Čedič
nejbližší obec: Kadaň, okres Chomutov
souřadnice: 50°23'24.94"N, 13°16'59.31"E, ± 250m
fytochorion: 1. Doupovská pahorkatina
datum: 1979-05-27
náleze: V. Faltys
herbář: MP
projekt: Excerpt Atlas
poznámka: 71524
ID: 10041412

lokality: Čechy, Kadaň, kóta Strážiště (402 m), na Z okraji města
nejbližší obec: Kadaň, okres Chomutov
souřadnice: 50°22'53.40"N, 13°15'27.98"E, ± 250m
fytochorion: 1. Doupovská pahorkatina
datum: 1977-07-10
náleze: K. Sutorý
herbář: BRNM
projekt: Excerpt Atlas
ID: 10041949

lokality: Bohem. bor.-occ., distr Chomutov, in saxosis ad sciem occ. planitiei cacuminalis collis Strážiště (cota 402) in periphera occ.
opp. Kadaň
nejbližší obec: Kadaň, okres Chomutov
souřadnice: 50°22'53.40"N, 13°15'27.98"E, ± 250m
fytochorion: 1. Doupovská pahorkatina
datum: 1977-07-07
náleze: J. Hadinec; J. Holub
herbář: PRC
projekt: Excerpt Atlas
ID: 10043413

lokality: Kadaň, skály nad Ohří
nejbližší obec: Kadaň, okres Chomutov
souřadnice: 50°22'51.31"N, 13°15'28.71"E, ± 250m
fytochorion: 1. Doupovská pahorkatina
datum: 1921-06
náleze: Hajny
herbář: PRC
projekt: Excerpt Atlas
ID: 10042076

lokality: Kaaden, ...
nejbližší obec: Kadaň, okres Chomutov
souřadnice: 50°22'53.03"N, 13°16'21.16"E, ± 1000m
fytochorion: 1. Doupovská pahorkatina
datum: 1911-05-16
náleze: J. Kunz
herbář: MP
projekt: Excerpt Atlas
poznámka: nečitelné
ID: 10041408

5645c

lokality: SZ Čechy, Úhošťany (okr. Chomutov), náletem zarostlá pastvina pod mezí cca 0,6 km JV vrchu Lipová (k. 549,3)
nejbližší obec: Kadaň, okres Chomutov
souřadnice: 50°20'41.49"N, 13°14'32.29"E, ± 250m
fytochorion: 1. Doupovská pahorkatina
datum: 2008-05-30
náleze: Č. Ondráček
herbář: CHOM
projekt: Excerpt Atlas
poznámka: 1
ID: 10042146

lokality: Velká Lesná (býv.), listnatý remízek na kamenité vyvýšenině v louce (pramenné pánvi Lestkovského potoka) vlevo od silnice z Leskové k zaniklé Velké Lesné, 2 km JZ od Lestkova
nejbližší obec: Klášterec nad Ohří, okres Karlovy Vary
souřadnice: 50°20'42.98"N, 13°10'48.89"E, ± 250m
nadmořská výška: 525 m
fytochorion: 29. Doupovské vrchy
datum: 1995-05-25
náleze: J. Michálek
herbář: SOKO
projekt: Excerpt Atlas
poznámka: 29.; 5645
ID: 10041571

lokality: Jindřichov, lesík 0,8 km JV od osady
nejbližší obec: Radonice, okres Karlovy Vary
souřadnice: 50°19'6.92"N, 13°12'48.47"E, ± 250m
nadmořská výška: 690 m
fytochorion: 1. Doupovská pahorkatina
datum: 1993-06-01
náleze: J. Lorber
herbář: CHOM
projekt: Excerpt Atlas
poznámka: 179/93
ID: 10041268

lokality: Doupovské hory, Jindřichov, Jindřichovský vrch (755) 0,9 km V od zaniklé osady
nejbližší obec: Kadaň, okres Karlovy Vary
souřadnice: 50°19'25.18"N, 13°12'56.89"E, ± 250m
nadmořská výška: 750 m
fytochorion: 1. Doupovská pahorkatina
datum: 1993-06-01
náleze: J. Lorber
herbář: CHOM
projekt: Excerpt Atlas
poznámka: 179/93
ID: 10041269

lokalita: Dlouhý Luh, J okraj býv. osady. Křovinaté pruhy na snosech kamení (hráze) na SZ svahu hřbetu Dubový
nejbližší obec: Kadaň, okres Karlovy Vary
souřadnice: 50°19'43.67"N, 13°13'45.76"E, ± 250m
nadmořská výška: 620 m
fytochorion: 1. Doupovská pahorkatina
datum: 1988-06-17
náleze: J. Lorber
herbář: CHOM
projekt: Excerpt Atlas
poznámka: 159/87
ID: 10041279

lokalita: SZ Čechy, Doupovská pahorkatina, Zvoníčkov, vrch Dubina, u kóty 1,6 km JZ od obce
nejbližší obec: Kadaň, okres Karlovy Vary
souřadnice: 50°19'25.41"N, 13°12'54.85"E, ± 250m
fytochorion: 1. Doupovská pahorkatina
datum: 1986-06-20
náleze: Č. Ondráček
herbář: CHOM
projekt: Excerpt Atlas
poznámka: 56/86
ID: 10041275

lokalita: Zvoníčkov, hřbet Dubina u Staré karlovarské cesty poblíž k. 692
nejbližší obec: Kadaň, okres Karlovy Vary
souřadnice: 50°19'39.65"N, 13°14'11.00"E, ± 250m
nadmořská výška: 690 m
fytochorion: 1. Doupovská pahorkatina
datum: 1985-07-09
náleze: J. Lorber
herbář: CHOM
projekt: Excerpt Atlas
poznámka: 55/86
ID: 10041259

5645d

lokalita: Kadaň, okraj lesa Z úpatí vrchu Hůrka 2 km J od středu Úhošťan
nejbližší obec: Kadaň, okres Chomutov
souřadnice: 50°20'12.00"N, 13°15'32.00"E
nadmořská výška: 575 m
fytochorion: 1. Doupovská pahorkatina
datum: 2006-05-24
náleze: Zapletalová
herbář: OL
projekt: Excerpt Atlas
ID: 10043254

lokalita: Doupovské hory, okr. Chomutov, Zvoníčkov, 0,7 km J od osady, pahorek s *Pulsatilla patens*, keř 1 m vys.
nejbližší obec: Kadaň, okres Chomutov
souřadnice: 50°19'50.44"N, 13°15'0.99"E, ± 250m
nadmořská výška: 590 m
fytochorion: 1. Doupovská pahorkatina
datum: 1990-05-25
náleze: J. Lorber
herbář: CHOM
projekt: Excerpt Atlas
poznámka: 88/89
ID: 10041249

lokalita: Bohemia septentrionalis, in monte kota 625 m supra vicum Zvoníčkov, haud procul ab oppido Kadaň
nejbližší obec: Kadaň, okres Chomutov
souřadnice: 50°20'10.51"N, 13°15'39.40"E, ± 250m
fytochorion: 1. Doupovská pahorkatina
datum: 1949-06-15
náleze: I. Klášterský
herbář: PR
projekt: Excerpt Atlas
ID: 10041779

5646a

původní jméno: Sorbus danubialis
lokalita: Tušimice_9070206
nejbližší obec: Tušimice, okres Chomutov
souřadnice: 50°21'29.30"N, 13°21'6.84"E, ± 99m
fytochorion: 1. Doupovská pahorkatina
datum: 2009-01-23
náleze: Pavel Jaroš
pramen: Jaroš P. Aktualizace vrstvy mapování biotopů ČR: Aktualizace mapovacího okrsku cz0907. AOPK ČR, Praha, 2008.
projekt: NDOP
ID: 5922807

původní jméno: Sorbus danubialis
lokalita: Tušimice_9070286
nejbližší obec: Tušimice, okres Chomutov
souřadnice: 50°21'59.87"N, 13°20'5.82"E, ± 228m
fytochorion: 1. Doupovská pahorkatina
datum: 2009-01-23
náleze: Pavel Jaroš
pramen: Jaroš P. Aktualizace vrstvy mapování biotopů ČR: Aktualizace mapovacího okrsku cz0907. AOPK ČR, Praha, 2008.
projekt: NDOP
ID: 5923300

5649b

lokalita: Strádonice, horní část k JZ orientovaného svahu strže asi 2 km JV obce
nejbližší obec: Peruc, okres Louny
souřadnice: 50°21'44.84"N, 13°58'36.29"E, ± 250m
fytochorion: 7a. Libochovická tabule
datum: 1987-08-13
náleze: K. Kubát
herbář: LIT
projekt: Excerpt Atlas
poznámka: 59512
ID: 10041322

lokalita: Louny, summo clivo formationis cretaceae (marga aren. solidata turon. infer) bor.-occ. spectante in silva mixta una cum Sorbo torminali, Cornu mas, Crataego curvisepala loco "V lázních" dicto (ad sept. a ductu electricitatis altae tensionis versus), inter pagum Peruc et vicum Chrastín
nejbližší obec: Peruc, okres Louny
souřadnice: 50°21'2.41"N, 13°57'42.96"E, ± 250m
nadmořská výška: 320-330 m
fytochorion: 7a. Libochovická tabule
datum: 1983-06-18
náleze: A. Roubal
herbář: PR
projekt: Excerpt Atlas
poznámka: 5649b
ID: 10041631

lokality: Lovosice, stráž k Debežskému potoku mezi Chrostínem a Perucí
nejbližší obec: Peruc, okres Louny
souřadnice: 50°21'29.43"N, 13°58'21.44"E, ± 250m
fytochorion: 7a. Libochovická tabule
datum: 1963-05-23
náleze: A. Zlatník
herbář: BRNL
projekt: Excerpt Atlas
ID: 10041688

5650a

lokality: SZ Čechy, Libochovice (okr. Litoměřice), Šebín, doubrava nad pravým břehem Ohře asi 2-3,5 km JZ od obce
nejbližší obec: Libochovice, okres Litoměřice
souřadnice: 50°23'27.94"N, 14°0'7.06"E, ± 250m
fytochorion: 7a. Libochovická tabule
datum: 1998-05-24
náleze: Č. Ondráček
herbář: CHOM
projekt: Excerpt Atlas
poznámka: 50/99
ID: 10041272

5745b

lokality: Radechov, vrcholová plošina, západní exponované skalnaté hraně (čedičové tufy) lokality V jamách (k. 437,2 m), zvané Radechovské skály, nad údolím potoka Dubá, 1 km JJZ od Radechova
nejbližší obec: Maššov, okres Chomutov
souřadnice: 50°16'40.58"N, 13°15'49.38"E, ± 250m
nadmořská výška: 420 m
fytochorion: 1. Doupovská pahorkatina
datum: 1999-09-12
náleze: J. Michálek
herbář: SOKO
projekt: Excerpt Atlas
poznámka: 1.; 5745
ID: 10041575

lokality: Radechovské sklály (okres Chomutov)
nejbližší obec: Maššov, okres Chomutov
souřadnice: 50°16'40.30"N, 13°15'47.98"E, ± 250m
fytochorion: 1. Doupovská pahorkatina
datum: 1992-08-17
náleze: A. Pyšek
herbář: CHOM
projekt: Excerpt Atlas
poznámka: 121/95
ID: 10041244

lokality: Radechov, 0,8 km J-JZ od osady, skály nad údolím Liboce
nejbližší obec: Maššov, okres Chomutov
souřadnice: 50°16'40.30"N, 13°15'47.98"E, ± 250m
nadmořská výška: 420 m
fytochorion: 1. Doupovská pahorkatina
datum: 1992-07-17
náleze: J. Lorber; A. Pyšek
herbář: CHOM
projekt: Excerpt Atlas
poznámka: 179/93
ID: 10041246

lokality: SZ Čechy, okr. Chomutov, Radechov, skalky 1 km JZ od obce
nejbližší obec: Mašřov, okres Chomutov
souřadnice: 50°16'40.30"N, 13°15'47.98"E, ± 250m
fytochorion: 1. Doupovská pahorkatina
datum: 1988-06-22
nálezce: Č. Ondráček
herbář: CHOM
projekt: Excerpt Atlas
poznámka: 86/89
ID: 10041262

lokality: severní Čechy, V jámách u Mašřova
nejbližší obec: Mašřov, okres Chomutov
souřadnice: 50°16'40.98"N, 13°15'50.18"E, ± 250m
fytochorion: 1. Doupovská pahorkatina
datum: 1979-06-02
nálezce: P. Pyšek
herbář: ROZ
projekt: Excerpt Atlas
ID: 10041558

lokality: Radechov u Kadaně, "V jámách"
nejbližší obec: Mašřov, okres Chomutov
souřadnice: 50°16'39.82"N, 13°15'50.62"E, ± 250m
fytochorion: 1. Doupovská pahorkatina
datum: 1977-07-08
nálezce: K. Kubát
herbář: LIT
projekt: Excerpt Atlas
poznámka: 41900
ID: 10041320

5747b

lokality: Třeskonice, ca 1.3 km S of village, on Výrov hill, Pinus sylvestris plantation, scattered, tree ca 10 m high, 2n ~ 4x, DNA ploidy level was detected using the flow cytometer Partec PA II (DAPI fluorochrome), ratio to the internal standard (*Bellis perennis* L.) is 0.743, Analysed 1. 7. 2011, Department of Botany, University of South Bohemia, Č. Budějovice.
nejbližší obec: Třeskonice, okres Louny
souřadnice: 50°15'26.14"N, 13°39'4.25"E
nadmořská výška: 480 m
fytochorion: 6. Džbán
datum: 2011-06-30
nálezce: M. Lepší
herbář: CB
projekt: Excerpt Atlas
poznámka: CB/82670; Džbán; 5747bdd
ID: 10042837

lokality: Třeskonice, ca 1.3 km S of village, on Výrov hill, Larix plantation, scattered, tree ca 6 m high, 2n ~ 4x, DNA ploidy level was detected using the flow cytometer Partec PA II (DAPI fluorochrome), ratio to the internal standard (*Bellis perennis* L.) is 0.743, Analysed 1. 7. 2011, Department of Botany, University of South Bohemia, Č. Budějovice.
nejbližší obec: Třeskonice, okres Louny
souřadnice: 50°15'23.00"N, 13°39'12.42"E
nadmořská výška: 520 m
fytochorion: 6. Džbán
datum: 2011-06-30
nálezce: M. Lepší
herbář: CB
projekt: Excerpt Atlas
poznámka: CB/82671; Džbán; 5747bdd
ID: 10042838

lokalita: Třeskonice, ca 1.3 km S of village, on Výrov hill, edge of forest, scattered, tree ca 4 m high, 2n ~ 4x, DNA ploidy level was detected using the flow cytometer Partec PA II (DAPI fluorochrome), ratio to the internal standard (*Bellis perennis* L.) is 0.747, Analysed 1. 7. 2011, Department of Botany, University of South Bohemia, Č. Budějovice.

nejbližší obec: Třeskonice, okres Louny
souřadnice: 50°15'23.76"N, 13°39'13.25"E
nadmořská výška: 510 m
fytochorion: 6. Džbán
datum: 2011-06-30
nálezcce: M. Lepší
herbář: CB
projekt: Excerpt Atlas
poznámka: CB/82675; Džbán; 5747bdd
ID: 10042842

5748a

lokalita: Žatec (LN), ca 1.3 km sv. od vrcholu vrchu Výrov u osady Tuchořice, teplomilná doubrava,
nejbližší obec: Tuchořice, okres Louny
souřadnice: 50°15'48.25"N, 13°40'37.68"E
fytochorion: 6. Džbán
datum: 2006-09-07
nálezcce: M. Lepší; P. Janda
herbář: CB
projekt: Excerpt Atlas
poznámka: CB/51364; .; 5748aca
ID: 10042939

lokalita: SZ Čechy, Konětopy (okr. Louny), horní okraj jižní stráně asi 0,7 km V od obce
nejbližší obec: Konětopy, okres Louny
souřadnice: 50°16'3.74"N, 13°44'22.83"E, ± 250m
fytochorion: 6. Džbán
datum: 2006-09-23
nálezcce: Č. Ondráček
herbář: CHOM
projekt: Excerpt Atlas
ID: 10041299

5748b

lokalita: Ročov, zalesněná strž V od silnice ze ...
nejbližší obec: Ročov, okres Louny
souřadnice: 50°15'3.07"N, 13°46'30.67"E, ± 250m
fytochorion: 6. Džbán
datum: 1970-07-01
nálezcce: K. Kubát
herbář: LIT
projekt: Excerpt Atlas
poznámka: 21853
ID: 10041385

5748c

lokalita: Domoušice, rozcestí značených cest SZ zříceniny Džbán
nejbližší obec: Domoušice, okres Rakovník
souřadnice: 50°13'0.25"N, 13°42'45.23"E, ± 250m
fytochorion: 6. Džbán
datum: 1973-07-01
nálezcce: K. Kubát
herbář: LIT
projekt: Excerpt Atlas
poznámka: 24454
ID: 10041366

lokalita: Bohemia centralis, Džbán prope Kounov
nejbližší obec: Kounov, okres Rakovník
souřadnice: 50°12'54.66"N, 13°42'49.11"E, ± 500m
fytochorion: 6. Džbán
datum: 1949-09-26
náleze: J. Trakal
herbář: PR
projekt: Excerpt Atlas
ID: 10041826

5748d

lokalita: Třeboc, ca 950 m NE of village, Babí hora hill, Larix plantation, scattered, tree ca 8 m high, 2n ~ 4x, DNA ploidy level was detected using the flow cytometer Partec PA II (DAPI fluorochrome), ratio to the internal standard (*Bellis perennis* L.) is 0.743, Analysed 1. 7. 2011, Department of Botany, University of South Bohemia, Č. Budějovice.
nejbližší obec: Třeboc, okres Rakovník
souřadnice: 50°13'13.40"N, 13°45'43.88"E
nadmořská výška: 510 m
fytochorion: 6. Džbán
datum: 2011-06-30
náleze: M. Lepší
herbář: CB
projekt: Excerpt Atlas
poznámka: CB/82667; Džbán; 5748dca
ID: 10042834

lokalita: Třeboc, ca 950 m NE of village, Babí hora hill, Larix plantation, scattered, tree ca 7 m high, 2n ~ 4x, DNA ploidy level was detected using the flow cytometer Partec PA II (DAPI fluorochrome), ratio to the internal standard (*Bellis perennis* L.) is 0.743, Analysed 1. 7. 2011, Department of Botany, University of South Bohemia, Č. Budějovice.
nejbližší obec: Třeboc, okres Rakovník
souřadnice: 50°13'32.52"N, 13°46'10.06"E
nadmořská výška: 510 m
fytochorion: 6. Džbán
datum: 2011-06-30
náleze: M. Lepší
herbář: CB
projekt: Excerpt Atlas
poznámka: CB/82668; Džbán; 5748dac
ID: 10042835

lokalita: Třeboc, ca 950 m NE of village, Babí hora hill, edge of clearing, scattered, 2n ~ 4x, DNA ploidy level was detected using the flow cytometer Partec PA II (DAPI fluorochrome), ratio to the internal standard (*Bellis perennis* L.) is 0.743, Analysed 1. 7. 2011, Department of Botany, University of South Bohemia, Č. Budějovice.
nejbližší obec: Třeboc, okres Rakovník
souřadnice: 50°13'40.08"N, 13°46'15.78"E
nadmořská výška: 490 m
fytochorion: 6. Džbán
datum: 2011-06-30
náleze: M. Lepší
herbář: CB
projekt: Excerpt Atlas
poznámka: CB/82669; Džbán; 5748dad
ID: 10042836

lokalita: Pochvalov
nejbližší obec: Pochvalov, okres Rakovník
souřadnice: 50°14'11.26"N, 13°49'0.22"E, ± 250m
fytochorion: 6. Džbán
datum: 2010-08-09
náleze: M. Štefánek
herbář: PRC
projekt: Excerpt Atlas
ID: 10041652

lokalita: Bohemia centr., regio silvatica Džbán, opp. Louny, pagus Ročov, vicus Dolní Ročov, locis fruticosus et ad marg. lignationis secus tramitem silvestrem (=via turistica rubre signata) in clivo abrupto ca 500 m situ merid. usque mer.-mer.-orient. a coenobio in vico Dolní Ročov
nejbližší obec: Ročov, okres Louny
souřadnice: 50°14'37.03"N, 13°46'54.36"E
nadmořská výška: 450 m
fytochorion: 6. Džbán
datum: 2007-08-03
náleze: J. Štěpánek; et al.
herbář: PRC
projekt: Excerpt Atlas
poznámka: 1981-1983
ID: 10042141

lokalita: Bohemia centralis, Džbán, Pochvalovská stráž
nejbližší obec: Pochvalov, okres Rakovník
souřadnice: 50°14'11.26"N, 13°49'0.22"E, ± 250m
fytochorion: 6. Džbán
datum: 1995-05-29
náleze: J. Brabec
herbář: PR
projekt: Excerpt Atlas
ID: 10043351

lokalita: Střední Čechy, vrchovina Džbán, Srbeč, několik menších stromů přímo na vrcholové hraně opukové plošiny spolu s roztr. duby na okraji komplexu klut. smrčin S nad osadou Dubčice při modře znač. turist. cestě Z obce
nejbližší obec: Srbeč, okres Rakovník
souřadnice: 50°13'4.96"N, 13°48'58.57"E, ± 250m
nadmořská výška: 480 m
fytochorion: 6. Džbán
datum: 1990-09-08
náleze: J. Hadinec
herbář: PRC
projekt: Excerpt Atlas
ID: 10043409

lokalita: Pochvalov, ...
nejbližší obec: Pochvalov, okres Rakovník
souřadnice: 50°14'11.26"N, 13°49'0.22"E, ± 250m
fytochorion: 6. Džbán
datum: 1987-06-24
náleze: M. Kovanda
herbář: PRA
projekt: Excerpt Atlas
poznámka: 2 položky
ID: 10043262

lokalita: Rakovník, summo clivo formationis cretaceae situ bor.-or. a pago Pochvalov, substr marga aren. solidata turon. infer.
nejbližší obec: Kozojedy, okres Rakovník
souřadnice: 50°14'1.20"N, 13°48'50.98"E, ± 250m
nadmořská výška: 480 m
fytochorion: 6. Džbán
datum: 1984-06-11
náleze: A. Roubal
herbář: PR
projekt: Excerpt Atlas
ID: 10041627

lokalita: Rakovník, summo clivo formationis cretaceae occ.-bor.-occ. spectante situ or. usque or.-bor.-or. a pago Pochvalov
nejbližší obec: Kozojedy, okres Rakovník
souřadnice: 50°13'33.10"N, 13°48'26.23"E, ± 250m
nadmořská výška: 460-480 m
fytochorion: 6. Džbán
datum: 1984-06-11
náleze: A. Roubal
herbář: PR
projekt: Excerpt Atlas
ID: 10041628

lokalita: Rakovník, in summo clivo silvatico fromationis cretaeae occ.-bor.-occ. spectante situ mer.-or. usque or.-bor.-or. a pago Pochvalov, substr. margaceo aren. solido tuorn. infer.
nejbližší obec: Kozojedy, okres Rakovník
souřadnice: 50°13'33.10"N, 13°48'26.23"E, ± 250m
nadmořská výška: 470-480 m
fytochorion: 6. Džbán
datum: 1980-08-08
náleze: A. Roubal
herbář: PR
projekt: Excerpt Atlas
ID: 10041629

5749a

lokalita: Distr. Kladno. Ad viam silvaticam in silvis in valle rivuli 1,5 km situ septent.-occident. a pago Bílichov. Rarissime
nejbližší obec: Bílichov, okres Kladno
souřadnice: 50°16'16.50"N, 13°54'10.10"E
nadmořská výška: 365 m
fytochorion: 6. Džbán
datum: 2014-07-12
náleze: R. Pauliř
herbář: CB
projekt: Excerpt Atlas
poznámka: 5749a
ID: 10043335

lokalita: SZ Čechy, Hřřškov (okr. Louny), NPR Velký Štřt, plošina na hornřm okraji skalnř hrany (bradla)
nejbližší obec: Rořov, okres Louny
souřadnice: 50°15'39.95"N, 13°50'40.25"E, ± 250m
fytochorion: 6. Džbán
datum: 1999-07-05
náleze: ř. Ondřářek
herbář: CHOM
projekt: Excerpt Atlas
poznámka: 7/2000; 6. džbán
ID: 10041303

lokalita: SPR Velký Štřt
nejbližší obec: Rořov, okres Louny
souřadnice: 50°15'39.95"N, 13°50'40.25"E, ± 250m
fytochorion: 6. Džbán
datum: 1999-07-05
náleze: s. coll.
herbář: PRC
projekt: Excerpt Atlas
ID: 10043408

lokalita: Kladno, in parte media vallis silvaticae Smradenské údolí dictae in adjacentibus bor.-occ. pagi Bílichov
nejbližší obec: Bílichov, okres Kladno
souřadnice: 50°15'49.79"N, 13°53'33.16"E, ± 250m
nadmořská výška: 380 m
fytochorion: 6. Džbán
datum: 1983-08-13
náleze: A. Roubal
herbář: PR
projekt: Excerpt Atlas
poznámka: 5749a
ID: 10041630

lokalita: Kladno, in silvis prope pagum Bílichov
nejbližší obec: Bílichov, okres Kladno
souřadnice: 50°15'53.57"N, 13°54'44.19"E, ± 250m
fytochorion: 6. Džbán
datum: 1982-08-14
náleze: A. Roubal
herbář: PR
projekt: Excerpt Atlas
ID: 10041646

lokalita: Kladno, in silva mixta supra clivum formationis cretaceae adversum casam ventoriam "Smradovna" dictam in adjacentibus bor. pagi Bílichov
nejbližší obec: Bílichov, okres Kladno
souřadnice: 50°15'52.84"N, 13°54'7.84"E, ± 250m
nadmořská výška: 400-410 m
fytochorion: 6. Džbán
datum: 1977-08-13
náleze: A. Roubal
herbář: PR
projekt: Excerpt Atlas
ID: 10041633

lokalita: Štít u Hvíždalky u Loun
nejbližší obec: Ročov, okres Louny
souřadnice: 50°15'40.84"N, 13°50'38.00"E, ± 250m
fytochorion: 6. Džbán
datum: 1950-05-17
náleze: J. Klika
herbář: PR
projekt: Excerpt Atlas
ID: 10041763

lokalita: Bohemia centralis, in valle Bilichovské údolí prope vicum Bilichov
nejbližší obec: Bílichov, okres Kladno
souřadnice: 50°15'53.32"N, 13°54'17.33"E, ± 250m
fytochorion: 6. Džbán
datum: 1939-06-02
náleze: M. Deyl
herbář: PR
projekt: Excerpt Atlas
ID: 10041835

lokalita: Bílichovské lesy u Panenského Týnce
nejbližší obec: Panenský Týnec, okres Kladno
souřadnice: 50°15'46.19"N, 13°53'35.47"E, ± 250m
fytochorion: 6. Džbán
datum: 1886-05-23
náleze: J. E. Kabát
herbář: PR
projekt: Excerpt Atlas
ID: 10041817

5749c

lokalita: Zbečno, Milská stráň nature reserve, forest-steppe and open forest on S slope, scattered, shrubs ca 2 m high, 2n ~ 4x, DNA ploidy level was detected using the flow cytometer Partec PA II (DAPI fluorochrome), ratio to the internal standard (*Bellis perennis* L.) is 0.743, Analysed 1. 7. 2011, Department of Botany, University of South Bohemia, Č. Budějovice.

nejbližší obec: Milý, okres Rakovník
souřadnice: 50°14'10.21"N, 13°52'17.80"E
nadmořská výška: 450 m
fytochorion: 6. Džbán
datum: 2011-06-30
nálezcce: M. Lepší
herbář: CB
projekt: Excerpt Atlas
poznámka: CB/82666; Džbán; 5749cad
ID: 10042833

lokalita: Zbečno, Milská stráň nature reserve, forest-steppe and open forest on S slope, scattered, 2n ~ 4x, DNA ploidy level was detected using the flow cytometer Partec PA II (DAPI fluorochrome), ratio to the internal standard (*Bellis perennis* L.) is 0.747, Analysed 1. 7. 2011, Department of Botany, University of South Bohemia, Č. Budějovice.

nejbližší obec: Milý, okres Rakovník
souřadnice: 50°14'10.57"N, 13°52'15.20"E
nadmořská výška: 450 m
fytochorion: 6. Džbán
datum: 2011-06-30
nálezcce: M. Lepší
herbář: CB
projekt: Excerpt Atlas
poznámka: CB/82664; Džbán; 5749cad
ID: 10042831

lokalita: Zbečno, Milská stráň nature reserve, forest-steppe and open forest on S slope, scattered, tree ca 4 m high, 2n ~ 4x, DNA ploidy level was detected using the flow cytometer Partec PA II (DAPI fluorochrome), ratio to the internal standard (*Bellis perennis* L.) is 0.747, Analysed 1. 7. 2011, Department of Botany, University of South Bohemia, Č. Budějovice.

nejbližší obec: Milý, okres Rakovník
souřadnice: 50°14'10.21"N, 13°52'17.80"E
nadmořská výška: 450 m
fytochorion: 6. Džbán
datum: 2011-06-30
nálezcce: M. Lepší
herbář: CB
projekt: Excerpt Atlas
poznámka: CB/82665; Džbán; 5749cad
ID: 10042832

lokalita: Bohemia centralis, distr. Kladno, oppidum Slaný, in silvis et declivibus ad loc. Spáleníště, ca 3,5 km situ mer. - occ. a pago Bílichov

nejbližší obec: Milý, okres Rakovník
souřadnice: 50°14'44.91"N, 13°53'46.98"E, ± 250m
fytochorion: 6. Džbán
datum: 1983-08-13
nálezcce: L. Kirschnerová; J. Kirschner
herbář: ROZ
projekt: Excerpt Atlas
ID: 10041546

lokalita: Rakovník, in lapidosis dumentis arbustisque ad clivum formationis cretaceae mer. spectantem situ or. a pago Milý, substr.

margaceo-aren. (solida) turon. infer
nejbližší obec: Milý, okres Rakovník
souřadnice: 50°14'7.29"N, 13°52'33.34"E, ± 250m
nadmořská výška: 400-440 m
fytochorion: 6. Džbán
datum: 1976-08-21
nálezcce: A. Roubal
herbář: PR
projekt: Excerpt Atlas
ID: 10041639

lokalita: Rakovník, in lapidosis dumentis arbustisque in summo clivo formationis cretaceae mer. spectante immediate situ or. a pago Milý, substr. marga aren. solida turon. infer
nejbližší obec: Milý, okres Rakovník
souřadnice: 50°14'7.29"N, 13°52'33.34"E, ± 250m
nadmořská výška: 400-440 m
fytochorion: 6. Džbán
datum: 1975-06-21
náleze: A. Roubal
herbář: PR
projekt: Excerpt Atlas
ID: 10041638

lokalita: Milská stráň, u Srbče, u Řevničova
nejbližší obec: Řevničov, okres Rakovník
souřadnice: 50°14'7.70"N, 13°52'35.76"E, ± 250m
fytochorion: 6. Džbán
datum: 1971-06-05
náleze: J. Šachl
herbář: ROZ
projekt: Excerpt Atlas
ID: 10041554

lokalita: Bohemia centr., regio Džbán, distr. Kladno, pagus Líský: ad marginem agri et silvae 1.1. km situ mer. a templo in pago 1,4 km situ occ.-mer.-occ. a templo in pago, 420 m s. m.
nejbližší obec: Bílichov, okres Kladno
souřadnice: 50°14'37.00"N, 13°54'41.00"E
fytochorion: 6. Džbán
datum: 2010-05-11
náleze: O. Šída
herbář: CB
projekt: Excerpt Atlas
ID: 10045841

5749d

lokalita: Slánsko, u silnice v lese ca 2,5 km ZJZ od obce Hvězda
nejbližší obec: Mšec, okres Kladno
souřadnice: 50°13'2.38"N, 13°56'39.71"E, ± 250m
fytochorion: 6. Džbán
datum: 1992-09-10
náleze: B. Trávníček
herbář: OL
projekt: Excerpt Atlas
ID: 10043250

lokalita: Kladno, ad silvae mixtae marginem in acie planitie elevatae (summo clivo) ca 1,2-1,5 km situ occ. a pago Hvězda
nejbližší obec: Malíkovice, okres Kladno
souřadnice: 50°13'6.50"N, 13°57'34.12"E, ± 250m
nadmořská výška: 410 m
fytochorion: 6. Džbán
datum: 1982-08-24
náleze: A. Roubal
herbář: PR
projekt: Excerpt Atlas
poznámka: 5749d
ID: 10041615

lokalita: Kladno, summo clivo formationis cretaceae (in marga arenosa solidata turcon. infer.) situ mer.-occ. a casa venatoria in adjadentibus mer. pagi Pozdeň
nejbližší obec: Pozdeň, okres Kladno
souřadnice: 50°13'47.82"N, 13°56'36.49"E, ± 250m
nadmořská výška: 410 m
fytochorion: 6. Džbán
datum: 1982-08-24
náleze: A. Roubal
herbář: PR
projekt: Excerpt Atlas
poznámka: 5749d
ID: 10041640

lokalita: Kladno, in summo clivo silvatico bor.-occ.spectate supra vallem "Dolina" dicta ca. 2,0-2,5 km situ occ. a vico Hvězda prope pagum Jedomělice
nejbližší obec: Jedomělice, okres Kladno
souřadnice: 50°13'12.39"N, 13°56'42.72"E, ± 250m
nadmořská výška: 390-410 m
fytochorion: 6. Džbán
datum: 1977-06-18
náleze: A. Roubal
herbář: PR
projekt: Excerpt Atlas
ID: 10041634

lokalita: Kladno, in summo clivo formationis cretaceae (in saxo arenaceo-margaceo solidato toron. infer.) silva mixta obsito partia inferioris vallis profundae Dolina dicta ca. 1,5-2,0 km situ occ.-bor.-occ. a vico Hvězda prope pagum Jedomělice
nejbližší obec: Malíkovice, okres Kladno
souřadnice: 50°12'49.86"N, 13°57'12.48"E, ± 250m
nadmořská výška: 400-410 m
fytochorion: 6. Džbán
datum: 1976-08-14
náleze: A. Roubal
herbář: PR
projekt: Excerpt Atlas
poznámka: 5749d
ID: 10041617

lokalita: distr. Kladno, in silva mixta ad summum clivum formationis cretaceae ca 1,5 km situ occ. a pago Jedomělice, in marga arenosa solica torin. inf.
nejbližší obec: Pozdeň, okres Kladno
souřadnice: 50°13'49.72"N, 13°57'0.87"E, ± 250m
nadmořská výška: 400 m
fytochorion: 6. Džbán
datum: 1975-09-03
náleze: A. Roubal
herbář: PR
projekt: Excerpt Atlas
ID: 10041809

lokalita: Kladno, in silva mixta ad summum clivum formationis cretadeae (in marga arenosa solida toron. inf.) ca 1,5 km situ occ. a pago Jedomělice
nejbližší obec: Pozdeň, okres Kladno
souřadnice: 50°13'52.84"N, 13°57'2.02"E, ± 250m
nadmořská výška: 400 m
fytochorion: 6. Džbán
datum: 1975-09-03
náleze: A. Roubal
herbář: PR
projekt: Excerpt Atlas
ID: 10041616

lokalita: Kladno, in silva lucida ad aciem planitie ca 1,5 km situ mer.-mer.-occ. a pago Pozdeň, substr. margaceo-aren. turon. infer.
nejbližší obec: Pozdeň, okres Kladno
souřadnice: 50°13'47.82"N, 13°56'36.49"E, ± 250m
nadmořská výška: 410-420 m
fytochorion: 6. Džbán
datum: 1975-07-05
náleze: A. Roubal
herbář: PR
projekt: Excerpt Atlas
ID: 10041641

5752c

lokalita: Máslovice, the Máslovická stráň protected area, a rock, rarely, a tree ca 6 m high,
nejbližší obec: Máslovice, okres Praha-východ
souřadnice: 50°12'22.40"N, 14°22'47.10"E
nadmořská výška: 240 m
fytochorion: 9. Dolní Povltaví
datum: 2010-06-08
náleze: M. Lepší
herbář: CB
projekt: Excerpt Atlas
poznámka: CB/79301; Dolní Povltaví; 5752cdc
ID: 10042513

lokalita: Libčice nad Vltavou, rocky slopes at the right-bank of the Vltava river, a Larix decidua plantation, scattered,
nejbližší obec: Libčice nad Vltavou, okres Praha-východ
souřadnice: 50°12'6.90"N, 14°22'11.20"E
nadmořská výška: 260 m
fytochorion: 9. Dolní Povltaví
datum: 2010-06-08
náleze: M. Lepší
herbář: CB
projekt: Excerpt Atlas
poznámka: CB/79302; Dolní Povltaví; 5752ccd
ID: 10042514

lokalita: Libčice nad Vltavou, rocky slopes at right-bank of Vltava river, an oak forest, scattered,
nejbližší obec: Libčice nad Vltavou, okres Praha-východ
souřadnice: 50°12'5.20"N, 14°22'11.20"E
nadmořská výška: 270 m
fytochorion: 9. Dolní Povltaví
datum: 2010-07-08
náleze: M. Lepší
herbář: CB
projekt: Excerpt Atlas
poznámka: CB/79303; Dolní Povltaví; 5752ccd
ID: 10042515

lokalita: Libčice nad Vltavou, rocky slopes at the right-bank of the Vltava river, scattered,
nejbližší obec: Libčice nad Vltavou, okres Praha-východ
souřadnice: 50°12'4.50"N, 14°22'12.10"E
nadmořská výška: 270 m
fytochorion: 9. Dolní Povltaví
datum: 2010-07-08
náleze: M. Lepší
herbář: CB
projekt: Excerpt Atlas
poznámka: CB/79304; Dolní Povltaví; 5752ccd
ID: 10042516

lokalita: Libčice nad Vltavou, rocky slopes at the right-bank of the Vltava river, scattered,
nejbližší obec: Libčice nad Vltavou, okres Praha-východ
souřadnice: 50°12'1.70"N, 14°22'14.70"E
nadmořská výška: 250 m
fytochorion: 9. Dolní Povltaví
datum: 2010-07-08
náleze: M. Lepší
herbář: CB
projekt: Excerpt Atlas
poznámka: CB/79305; Dolní Povltaví; 5752ccd
ID: 10042517

lokalita: Máslovice, ca 0.5 km SW of the centre of the village, a small rock in a forest, rarely,
nejbližší obec: Máslovice, okres Praha-východ
souřadnice: 50°12'17.30"N, 14°22'26.70"E
nadmořská výška: 240 m
fytochorion: 9. Dolní Povltaví
datum: 2010-06-08
náleze: M. Lepší
herbář: CB
projekt: Excerpt Atlas
poznámka: CB/79308; Dolní Povltaví; 5752ccd
ID: 10042518

lokalita: Libčice nad Vltavou, rocky slopes at the right-bank of the Vltava river, rocky slopes above the river, scattered,
nejbližší obec: Libčice nad Vltavou, okres Praha-východ
souřadnice: 50°12'5.00"N, 14°22'11.30"E
nadmořská výška: 270 m
fytochorion: 9. Dolní Povltaví
datum: 2010-06-08
náleze: M. Lepší
herbář: CB
projekt: Excerpt Atlas
poznámka: CB/79320; Dolní Povltaví; 5752ccd
ID: 10042524

lokalita: Distr. Mělník, in declivibus fruticoso-saxatilis supra ripam dextram fluminis Vltava (Moldau) apud pag. Dolánky prope opp.
Chvatěruby, solo phyllitico
nejbližší obec: Kralupy nad Vltavou, okres Mělník
souřadnice: 50°13'37.49"N, 14°21'6.44"E, ± 250m
nadmořská výška: 250 m
fytochorion: 9. Dolní Povltaví
datum: 1980-06-01
náleze: J. Dostál
herbář: PR
projekt: Excerpt Atlas
ID: 10041719

lokalita: Stráně na pravém břehu Vltavy proti Libčicům
nejbližší obec: Libčice nad Vltavou, okres Praha-východ
souřadnice: 50°12'0.22"N, 14°22'16.56"E, ± 250m
fytochorion: 9. Dolní Povltaví
datum: 1945-06-16
náleze: J. Klíka
herbář: PR
projekt: Excerpt Atlas
ID: 10041781

5844a

lokality: Hradiště u Bražce, strmý JV svah úbočí kóty Stein Berg (705 m), 2,7 km SV Bražce, 150-300 m JZ rozvalin býv. obce Hradiště, 1 keř
nejbližší obec: Bochov, okres Karlovy Vary
souřadnice: 50°11'13.32"N, 13°4'45.26"E, ± 500m
nadmořská výška: 760-790 m
fytochorion: 29. Doupovské vrchy
datum: 1994-06-22
náleze: J. Michálek
herbář: SOKO
projekt: Excerpt Atlas
ID: 10041576

původní jméno: *Sorbus danubialis*
lokality: Bražec u Hradiště
nejbližší obec: Bražec u Hradiště, okres Karlovy Vary
souřadnice: 50°11'16.15"N, 13°4'53.04"E
fytochorion: 29. Doupovské vrchy
datum: 2011-05-20
náleze: Vladimír Melichar
pramen: Vladimír Melichar. Terénní nálezy. 2011.
projekt: NDOP
ID: 7075498

5844b

původní jméno: *Sorbus danubialis*
lokality: Bražec u Hradiště
nejbližší obec: Bražec u Hradiště, okres Karlovy Vary
souřadnice: 50°11'13.72"N, 13°4'54.85"E
fytochorion: 29. Doupovské vrchy
datum: 2011-05-20
náleze: Vladimír Melichar
pramen: Vladimír Melichar. Terénní nálezy. 2011.
projekt: NDOP
ID: 7075499

5845a

lokality: Valeč, lesnaté jv. úbočí bezejmenného vrchu s kótou 713 m asi 900 m zsz. od obce, okraj starého stromořadí
nejbližší obec: Valeč, okres Karlovy Vary
souřadnice: 50°10'32.20"N, 13°14'23.40"E
nadmořská výška: 640 m
fytochorion: 29. Doupovské vrchy
datum: 2014-08-06
náleze: J. Velebil
herbář: herb. J. Velebil
projekt: Excerpt Atlas
ID: 10118917

5849b

lokality: Kladno, in silva mixta supra clivo formationis cretaceae (marga aren. solidata turon. infer.) vallecule transversali ad conclusionem vallis silvaticae inter pagos Nová Studnice et Hradečno
nejbližší obec: Hradečno, okres Kladno
souřadnice: 50°11'8.55"N, 13°59'6.24"E, ± 250m
nadmořská výška: 400-410 m
fytochorion: 6. Džbán
datum: 1982-06-17
náleze: A. Roubal
herbář: PR
projekt: Excerpt Atlas
poznámka: 5849b
ID: 10041635

lokality: Obora: Spe.garten (Obora u Smečna (samota JZ od obce, u vsi Kačice))
nejbližší obec: Smečno, okres Kladno
souřadnice: 50°10'30.99"N, 13°58'51.11"E, ± 250m
fytochorion: 6. Džbán
datum: 1882-07
nálezce: Vandas
herbář: PR
projekt: Excerpt Atlas
ID: 10041815

5850a

lokality: Libušín, Pašijová dráha nature reserve, ca 2 km SW of centre of village, woody slope of valley, scattered, tree ca 7 m high,
nejbližší obec: Libušín, okres Kladno
souřadnice: 50°9'24.37"N, 14°2'6.68"E
nadmořská výška: 410 m
fytochorion: 6. Džbán
datum: 2011-06-09
nálezce: M. Lepší
herbář: CB
projekt: Excerpt Atlas
poznámka: CB/79925; Džbán; 5850acd
ID: 10042756

lokality: Kladno, in clivo silvatico formationis cretaceae ad or. usque mer.-or. adverso ca. 500-700 m. situ or.-bor.-or. a casa venatoria "U ručiček" dicta in adjacentibus mer.-occ. opp. Libušín
nejbližší obec: Kladno, okres Kladno
souřadnice: 50°9'14.32"N, 14°2'32.16"E, ± 250m
fytochorion: 6. Džbán
datum: 1977-06-05
nálezce: A. Roubal
herbář: PR
projekt: Excerpt Atlas
ID: 10041636

lokality: Kladno, in summo clivo formationis cretaceae ca. 700-900 m. situ or. usque or.-bor.-or. a casa venatoria "U ručiček" dicta in adjacentibus mer.-occ. opp. Libušín (in sliva mixta), substr. margacao-aren. solido turon. infer.
nejbližší obec: Kladno, okres Kladno
souřadnice: 50°9'19.06"N, 14°2'41.53"E, ± 250m
nadmořská výška: 400 m
fytochorion: 6. Džbán
datum: 1973-06-03
nálezce: A. Roubal
herbář: PR
projekt: Excerpt Atlas
ID: 10041637

lokality: Opukový hřeben u Maxova dolu u Kladna
nejbližší obec: Kladno, okres Kladno
souřadnice: 50°9'34.04"N, 14°3'30.93"E, ± 250m
fytochorion: 6. Džbán
datum: 1943-06-14
nálezce: J. Klika
herbář: PR
projekt: Excerpt Atlas
ID: 10041761

lokality: Okolí Kladna, úbočí Lohovského vrchu blíže dolu Max u Libušína. Exposice sz., svah asi 45°, podklad bělohorské opuky křídového útvaru
nejbližší obec: Kladno, okres Kladno
souřadnice: 50°9'21.39"N, 14°3'25.13"E, ± 250m
fytochorion: 6. Džbán
datum: 1943-07-04
nálezce: J. Šindelář
herbář: PRC
projekt: Excerpt Atlas
ID: 10042074

5850b

lokalita: Kladno, Hnidouská stráň slope, SE edge of Švermov village, Pinus sylvestris plantation, scattered, tree ca 5 m high,
nejbližší obec: Kladno, okres Kladno
souřadnice: 50°9'53.03"N, 14°6'37.19"E
nadmořská výška: 350 m
fytochorion: 6. Džbán
datum: 2012-05-07
náleze: M. Lepší
herbář: CB
projekt: Excerpt Atlas
poznámka: CB/82948; Džbán; 5850bcb
ID: 10042890

lokalita: Kladno, Hnidouská stráň slope E of Švermov village, Larix plantation, scattered, tree ca 10 m high,
nejbližší obec: Kladno, okres Kladno
souřadnice: 50°10'17.26"N, 14°7'49.30"E
nadmořská výška: 350 m
fytochorion: 6. Džbán
datum: 2011-06-09
náleze: M. Lepší
herbář: CB
projekt: Excerpt Atlas
poznámka: CB/79923; Džbán; 5850bda
ID: 10042751

lokalita: Kladno, Hnidouská stráň slope, S of Švermov village, sand cliff in Pine plantation, rarely, tree ca 6 m high,
nejbližší obec: Kladno, okres Kladno
souřadnice: 50°9'52.92"N, 14°6'37.19"E
nadmořská výška: 350 m
fytochorion: 6. Džbán
datum: 2011-06-09
náleze: M. Lepší
herbář: CB
projekt: Excerpt Atlas
poznámka: CB/79924; Džbán; 5850bcb
ID: 10042753

lokalita: Kladno, W edge of Švermov village, edge of quarry, Pinus sylvestris plantation, tree ca 6 m high,
nejbližší obec: Kladno, okres Kladno
souřadnice: 50°9'42.41"N, 14°6'8.28"E
nadmořská výška: 370 m
fytochorion: 6. Džbán
datum: 2011-06-09
náleze: M. Lepší
herbář: CB
projekt: Excerpt Atlas
poznámka: CB/79927; Džbán; 5850bcc
ID: 10042760

lokalita: Kladno, Hnidouská stráň slope, E of Švermov village, Corylus avellana growth, scattered, tree ca 7 m high,
nejbližší obec: Kladno, okres Kladno
souřadnice: 50°10'13.80"N, 14°7'37.74"E
nadmořská výška: 340 m
fytochorion: 6. Džbán
datum: 2011-06-09
náleze: M. Lepší
herbář: CB
projekt: Excerpt Atlas
poznámka: CB/79928; Džbán; 5850bda
ID: 10042762

lokality: Kladno, Hnidouská stráž slope, E of Švermov village, edge of clearing, scattered, tree ca 8 m high,
nejbližší obec: Kladno, okres Kladno
souřadnice: 50°10'12.86"N, 14°7'29.75"E
nadmořská výška: 350 m
fytochorion: 6. Džbán
datum: 2011-06-09
náleze: M. Lepší
herbář: CB
projekt: Excerpt Atlas
poznámka: CB/79929; Džbán; 5850bcb
ID: 10042764

lokality: Kladno, Hnidouská stráž slope, ca 0.6 km SSW of church in Švermov village, Pine forest, scattered
nejbližší obec: Kladno, okres Kladno
souřadnice: 50°9'53.54"N, 14°6'36.14"E
nadmořská výška: 387 m
fytochorion: 6. Džbán
datum: 2011-05-17
náleze: M. Lepší; P. Lepší
herbář: CB
projekt: Excerpt Atlas
poznámka: Džbán; 5850bcb
ID: 10043200

lokality: Kladno, the Hnidouská stráž slope, ca 0,5 km ESE of the church in the village of Švermov, in a beech forest, rarely, a jung tree,
nejbližší obec: Kladno, okres Kladno
souřadnice: 50°10'8.70"N, 14°7'12.40"E
nadmořská výška: 350 m
fytochorion: 6. Džbán
datum: 2010-08-12
náleze: M. Lepší; M. Štefánek; J. Brabec; L. Krinke; L. Plesková
herbář: CB
projekt: Excerpt Atlas
poznámka: CB/79252; Džbán; 5850bcb
ID: 10042491

lokality: Kladno, the Hnidouská stráž slope, ca 0.6 km ESE of the church in the village of Švermov, in a beech forest, rarely, a tree ca 6 m high,
nejbližší obec: Kladno, okres Kladno
souřadnice: 50°10'11.20"N, 14°7'20.70"E
nadmořská výška: 370 m
fytochorion: 6. Džbán
datum: 2010-08-12
náleze: M. Lepší; M. Štefánek; J. Brabec; L. Krinke; L. Plesková
herbář: CB
projekt: Excerpt Atlas
poznámka: CB/79253; Džbán; 5850bcb
ID: 10042492

lokality: Kladno, ca 0,6 km SSW of the church in the village of Švermov, a sandstone rock in a forest, rarely,
nejbližší obec: Kladno, okres Kladno
souřadnice: 50°9'52.90"N, 14°6'37.10"E
nadmořská výška: 350 m
fytochorion: 6. Džbán
datum: 2010-08-12
náleze: M. Lepší; M. Štefánek; J. Brabec; L. Krinke; L. Plesková
herbář: CB
projekt: Excerpt Atlas
poznámka: CB/79254; Džbán; 5850bcb
ID: 10042493

lokalita: Kladno, opp. Švermov, in summo clivo formationis cretaceae Pineto silvestris secundario strato dumetoso copioso obsito iuxta vialm A. Zápotockého dicta in parte meridionali vici Hnidousy. Sepalis ad invicem appressis
nejbližší obec: Kladno, okres Kladno
souřadnice: 50°9'55.77"N, 14°6'45.28"E, ± 250m
nadmořská výška: 355 m
fytochorion: 6. Džbán
datum: 1971-08-15
náleze: A. Roubal
herbář: PR
projekt: Excerpt Atlas
poznámka: 5850b
ID: 10041642

lokalita: Kladno, ad silvae mixtae marginem in clivo formationis cretaceae sept. spectantis ca 600-700 m situ occ. a statione viae ferreae Švermov-Hnidousy (NB: Specimina no 119 et 120 ex eodem individuo roveniunt!
nejbližší obec: Kladno, okres Kladno
souřadnice: 50°9'43.08"N, 14°6'12.04"E, ± 250m
nadmořská výška: 350 m
fytochorion: 6. Džbán
datum: 1962-09-16
náleze: A. Roubal
herbář: PR
projekt: Excerpt Atlas
poznámka: 5850b
ID: 10041643

lokalita: Kladno, ad silvae mixtae marginem in clivo formationis cretaceae sept. spectantis ca 600-700 m situ occ. a statione viae ferreae Švermov-Hnidousy (NB: Specimina no 119 et 120 ex eodem individuo roveniunt!
nejbližší obec: Kladno, okres Kladno
souřadnice: 50°9'43.08"N, 14°6'12.04"E, ± 250m
nadmořská výška: 350 m
fytochorion: 6. Džbán
datum: 1962-06-01
náleze: A. Roubal
herbář: PR
projekt: Excerpt Atlas
poznámka: 5850b
ID: 10041644

lokalita: Střed. Čechy, na Vinařické Hůrce sev. od Kladna
nejbližší obec: Kladno, okres Kladno
souřadnice: 50°11'5.21"N, 14°5'7.78"E, ± 250m
fytochorion: 7c. Slánská tabule
datum: 1953-08-11
náleze: R. Kurka
herbář: CB
projekt: Excerpt Atlas
poznámka: CB/42694
ID: 10043151

5852a

lokalita: Roztoky, ca 1.5 km NE of the centre of the Úholičky village, woody slopes of the Vltava river, scattered,
nejbližší obec: Roztoky, okres Praha-západ
souřadnice: 50°10'7.70"N, 14°21'9.80"E
nadmořská výška: 230 m
fytochorion: 9. Dolní Povltaví
datum: 2010-06-07
náleze: M. Lepší
herbář: CB
projekt: Excerpt Atlas
poznámka: CB/79296; Dolní Povltaví; 5852aca
ID: 10042508

lokalita: Bohemia centralis, Klecany, in abruptis petrosis secundum fluvium Vltava (ripa dextra) prope pagum Dispersim
nejbližší obec: Klecany, okres Praha-východ
souřadnice: 50°10'23.92"N, 14°23'57.79"E, ± 250m
fytochorion: 9. Dolní Povltaví
datum: 1999-05-01
náleze: M. Marek
herbář: PR
projekt: Excerpt Atlas
ID: 10043355

lokalita: Bohemia centralis, Dolní Povltaví, NPR Větrušická rokle, k. ú. Máslovice, skalní výchoz se stožárem vysokého napětí
nejbližší obec: Libčice nad Vltavou, okres Praha-východ
souřadnice: 50°11'56.24"N, 14°22'25.17"E, ± 100m
fytochorion: 9. Dolní Povltaví
datum: 1997-05-19
náleze: J. Brabec
herbář: PR
projekt: Excerpt Atlas
ID: 10043352

lokalita: In saxosis supra viam ferream in ripa sinistr fluminis Vltava inter oppido Libčice et vico Žalov, haud procul ab urbe Praga
nejbližší obec: Roztoky, okres Praha-západ
souřadnice: 50°10'3.77"N, 14°21'2.68"E, ± 250m
fytochorion: 9. Dolní Povltaví
datum: 1939-08-04
náleze: I. Klášterský
herbář: PR
projekt: Excerpt Atlas
ID: 10041820

5852c

lokalita: Bohnice [v Praze?]
nejbližší obec: Praha, okres Praha (Hlavní město Praha)
souřadnice: 50°7'56.01"N, 14°24'3.48"E, ± 500m
fytochorion: 9. Dolní Povltaví
datum: 1987-05-31
náleze: M. Kovanda
herbář: PRA
projekt: Excerpt Atlas
ID: 10043265

lokalita: Praha-Bohnice, skály s hradištěm nad Podhoří
nejbližší obec: Praha, okres Praha (Hlavní město Praha)
souřadnice: 50°7'54.66"N, 14°24'5.76"E, ± 250m
fytochorion: 9. Dolní Povltaví
datum: 1985-10-10
náleze: J. Sádlo
herbář: ROZ
projekt: Excerpt Atlas
ID: 10041559

lokalita: Praha 8, skály, pravý břeh Vltavy mezi Zámky a Bohnickým údolím
nejbližší obec: Praha, okres Praha (Hlavní město Praha)
souřadnice: 50°8'2.08"N, 14°23'48.34"E, ± 250m
fytochorion: 9. Dolní Povltaví
datum: 1974-06
náleze: J. Kubíková
herbář: PR
projekt: Excerpt Atlas
ID: 10041807

lokalita: Baba, pod zříceninou
nejbližší obec: Praha, okres Praha (Hlavní město Praha)
souřadnice: 50°7'7.71"N, 14°23'27.17"E, ± 250m
fytochorion: 9. Dolní Povltaví
datum: 1973-08-14
náleze: J. Kubíková
herbář: PR
projekt: Excerpt Atlas
ID: 10041855

lokalita: Praha, skalky nad Vltavou (Kalvárie) u Bohnic
nejbližší obec: Praha, okres Praha (Hlavní město Praha)
souřadnice: 50°8'17.35"N, 14°23'57.42"E, ± 250m
nadmořská výška: 260 m
fytochorion: 9. Dolní Povltaví
datum: 1928-09-16
náleze: J. Dostál
herbář: PRC
projekt: Excerpt Atlas
ID: 10042080

lokalita: Prag, Podbaba
nejbližší obec: Praha, okres Praha (Hlavní město Praha)
souřadnice: 50°7'17.60"N, 14°23'25.33"E, ± 500m
fytochorion: 9. Dolní Povltaví
datum: 1911-06-29
náleze: E. Liebaldt
herbář: PR
projekt: Excerpt Atlas
ID: 10041860

lokalita: Praha, Skála v Šárce
nejbližší obec: Praha, okres Praha (Hlavní město Praha)
souřadnice: 50°7'9.01"N, 14°22'40.62"E, ± 1000m
fytochorion: 9. Dolní Povltaví
datum: 1878-05-05
náleze: Velenovský
herbář: PRC
projekt: Excerpt Atlas
ID: 10042055

5852d

lokalita: Praha, Troja, Podhoří, stráně nad Vltavou
nejbližší obec: Praha, okres Praha (Hlavní město Praha)
souřadnice: 50°7'9.74"N, 14°25'40.39"E, ± 250m
fytochorion: 9. Dolní Povltaví
datum: 1963-05-23
náleze: B. Jílek
herbář: PR
projekt: Excerpt Atlas
ID: 10041846

lokalita: Praha troja, na skále "Kalvarie" v Podkrčí, roztr.
nejbližší obec: Praha, okres Praha (Hlavní město Praha)
souřadnice: 50°7'9.30"N, 14°25'42.71"E, ± 250m
fytochorion: 9. Dolní Povltaví
datum: 1955-09-05
náleze: M. Hostička
herbář: PR
projekt: Excerpt Atlas
ID: 10041804

5945d

lokality: Rabštejn nad Střelou, svah pod silničním mostem přes řeku, 1 ex.
nejbližší obec: Rabštejn nad Střelou, okres Plzeň-sever
souřadnice: 50°2'45.98"N, 13°17'45.24"E
fytochorion: 28e. Žlutická pahorkatina
datum: 2013
náleze: J. Sladký
pramen: not. et foto
projekt: Excerpt Atlas
poznámka: not. et foto
ID: 10043096

5950d

lokality: the summit of Plešivec hill SSW of village
nejbližší obec: Železná, okres Beroun
souřadnice: 50°0'1.22"N, 14°5'15.58"E
nadmořská výška: 440 m
fytochorion: 32. Křivoklátsko
datum: 2016-07-01
náleze: M. Lepší; P. Lepší
herbář: CB
projekt: Excerpt Atlas
poznámka: mixed forest; rare; tree ca 3 m high;
ID: 13173039

5951d

lokality: Radotínské údolí valley ca 430 m S of centre of village
nejbližší obec: Praha, okres Praha (Hlavní město Praha)
souřadnice: 50°0'8.86"N, 14°18'49.90"E
nadmořská výška: 300 m
fytochorion: 8. Český kras
datum: 2016-08-28
náleze: M. Lepší; P. Lepší
herbář: CB
projekt: Excerpt Atlas
poznámka: calcareous cliff with Pinus sylvestris woodland; ;
ID: 13175833

5952a

lokality: Praha, Vidoule (dva keře)
nejbližší obec: Praha, okres Praha (Hlavní město Praha)
souřadnice: 50°3'35.68"N, 14°21'1.38"E, ± 250m
fytochorion: 7d. Bělohorská tabule
datum: 1934-05-08
náleze: V. Novák
herbář: PR
projekt: Excerpt Atlas
ID: 10041803

5952c

lokality: Praha-Hlubočepy, Prokopské údolí, habrodubový háj, exp. S-SZ nad parvým břehem Dalejského potoka. Keř asi 2,5 m vys.
při okraji travnaté plošinky skalního výčnělku s velkým keřem Cornus mas, ve spol.: ... Všechny vzorky sbírány z téhož keře. Na okraji
plošinky celkem 3 keře.
nejbližší obec: Praha, okres Praha (Hlavní město Praha)
souřadnice: 50°2'32.31"N, 14°22'17.75"E, ± 250m
nadmořská výška: 270 m
fytochorion: 8. Český kras
datum: 1976-08-28
náleze: L. Palek
herbář: MP
projekt: Excerpt Atlas
ID: 10041484

lokalita: Praha-Hlubočepy, Prokopské údolí, habrodubový háj, exp. S-SZ nad parvým břehem Dalejského potoka. Nízký stromek na sev. srázu ostrohu u keramické továrny nad žel. tratí blízko u domku žel. hlídače, na okraji porostu dubu, habru a lípy. Vzorky sbírány z této keře.

nejbližší obec: Praha, okres Praha (Hlavní město Praha)

souřadnice: 50°2'32.31"N, 14°22'17.75"E, ± 250m

nadmořská výška: 270 m

fytochorion: 8. Český kras

datum: 1976-08-28

nálezce: L. Palek

herbář: MP

projekt: Excerpt Atlas

ID: 10041485

lokalita: Praha-Hlubočepy, Prokopské údolí, habrodubový háj, exp. S-SZ nad parvým břehem Dalejského potoka. Keř asi 3 m vys. na srázu travnatého výběžku blíže ke keramické továrně v nízké dubině s habrem, ve spol. *Geranium snaguineum* a *Clematis recta*.

Vzorky sbírány z této keře.

nejbližší obec: Praha, okres Praha (Hlavní město Praha)

souřadnice: 50°2'32.31"N, 14°22'17.75"E, ± 250m

nadmořská výška: 270 m

fytochorion: 8. Český kras

datum: 1976-08-28

nálezce: L. Palek

herbář: MP

projekt: Excerpt Atlas

ID: 10041486

lokalita: Praha-Hlubočepy, Prokopské údolí, habrodubový háj, exp. S-SZ nad parvým břehem Dalejského potoka. Keř asi 3 m vys., nad srázemtravnatého výčnělku nad žel. tratí proti bývalému velkému lomu na vápenec s *Cotoneaster integerrima*. Vzorky sbírány z této keře. Na srázu celkem 3 plodné keře.

nejbližší obec: Praha, okres Praha (Hlavní město Praha)

souřadnice: 50°2'32.31"N, 14°22'17.75"E, ± 250m

nadmořská výška: 270 m

fytochorion: 8. Český kras

datum: 1976-08-28

nálezce: L. Palek

herbář: MP

projekt: Excerpt Atlas

ID: 10041487

lokalita: Distr. Praha, Prokopské údolí, non procul a pag. Praha-Hlubočepy, solo calcareo

nejbližší obec: Praha, okres Praha (Hlavní město Praha)

souřadnice: 50°2'41.29"N, 14°23'38.79"E, ± 250m

nadmořská výška: 300 m

fytochorion: 8. Český kras

datum: 1963-06-10

nálezce: Chrtěk

herbář: PRC

projekt: Excerpt Atlas

ID: 10042093

lokalita: St. Prokop

nejbližší obec: Praha, okres Praha (Hlavní město Praha)

souřadnice: 50°2'23.17"N, 14°21'39.06"E, ± 1000m

fytochorion: 8. Český kras

datum: 1950-06-02

nálezce: Opiz

herbář: PR

projekt: Excerpt Atlas

poznámka: dost nečitelné

ID: 10041794

lokality: Hlubočepy, skalnatá stráň nad hostincem v údolí svatého Prokopa
nejbližší obec: Praha, okres Praha (Hlavní město Praha)
souřadnice: 50°2'23.17"N, 14°21'39.06"E, ± 500m
fytochorion: 8. Český kras
datum: 1938-06-01
nálezce: s. coll.
herbář: PR
projekt: Excerpt Atlas
ID: 10041712

lokality: Prokop, kopec proti restauraci
nejbližší obec: Praha, okres Praha (Hlavní město Praha)
souřadnice: 50°2'23.17"N, 14°21'39.06"E, ± 1000m
fytochorion: 8. Český kras
datum: 1916-07-07
nálezce: s. coll.
herbář: PRC
projekt: Excerpt Atlas
ID: 10042097

lokality: Prag, St. Prokop
nejbližší obec: Praha, okres Praha (Hlavní město Praha)
souřadnice: 50°2'23.17"N, 14°21'39.06"E, ± 1000m
fytochorion: 8. Český kras
datum: 1911-05-16
nálezce: Liebaldt
herbář: PR
projekt: Excerpt Atlas
ID: 10041802

lokality: In valle sv. Prokop prope Praha
nejbližší obec: Praha, okres Praha (Hlavní město Praha)
souřadnice: 50°2'23.17"N, 14°21'39.06"E, ± 500m
fytochorion: 8. Český kras
datum: 1908-05
nálezce: K. Domin
herbář: PRC
projekt: Excerpt Atlas
ID: 10042095

lokality: Háj u sv. Prokopa
nejbližší obec: Praha, okres Praha (Hlavní město Praha)
souřadnice: 50°2'23.17"N, 14°21'39.06"E, ± 250m
fytochorion: 8. Český kras
datum: 1897
nálezce: T. Novák
herbář: BRNL
projekt: Excerpt Atlas
ID: 10041689

lokality: Praha, Hlubočepský háj
nejbližší obec: Praha, okres Praha (Hlavní město Praha)
souřadnice: 50°2'32.20"N, 14°23'9.04"E, ± 1000m
fytochorion: 8. Český kras
datum: 1892-05
nálezce: J. Košťál
herbář: MP
projekt: Excerpt Atlas
ID: 10041405

lokalita: Praha, údolí sv. Prokopa
nejbližší obec: Praha, okres Praha (Hlavní město Praha)
souřadnice: 50°2'23.17"N, 14°21'39.06"E, ± 1000m
fytochorion: 8. Český kras
datum: 1890-06
náleze: J. Košťál
herbář: MP
projekt: Excerpt Atlas
ID: 10041407

lokalita: Sv. Prokop
nejbližší obec: Praha, okres Praha (Hlavní město Praha)
souřadnice: 50°2'23.17"N, 14°21'39.06"E, ± 1000m
fytochorion: 8. Český kras
datum: 1887-05
náleze: Studnička
herbář: PR
projekt: Excerpt Atlas
ID: 10041799

lokalita: Bohemia centralis, Praga, in silvulis faucis Si Procopi rara, solo calc
nejbližší obec: Praha, okres Praha (Hlavní město Praha)
souřadnice: 50°2'23.17"N, 14°21'39.06"E, ± 250m
nadmořská výška: 250 m
fytochorion: 8. Český kras
datum: 1884-06-02
náleze: J. Freyn
herbář: BRNM
projekt: Excerpt Atlas
ID: 10041953

lokalita: Hlubočepský háj
nejbližší obec: Praha, okres Praha (Hlavní město Praha)
souřadnice: 50°2'41.29"N, 14°23'38.79"E, ± 500m
fytochorion: 8. Český kras
datum: 1880-05
náleze: L. Čelakovský
herbář: PL
projekt: Excerpt Atlas
ID: 10041529

lokalita: Lesík u Prokopa blíže Prahy
nejbližší obec: Praha, okres Praha (Hlavní město Praha)
souřadnice: 50°2'23.17"N, 14°21'39.06"E, ± 250m
fytochorion: 8. Český kras
datum: 1876-05-25
náleze: K. Polák
herbář: BRNM
projekt: Excerpt Atlas
ID: 10041950

lokalita: Sv. Prokop u Prahy
nejbližší obec: Praha, okres Praha (Hlavní město Praha)
souřadnice: 50°2'23.17"N, 14°21'39.06"E, ± 1000m
fytochorion: 8. Český kras
datum: 1876-05-25
náleze: K. Polák
herbář: PRC
projekt: Excerpt Atlas
ID: 10042101

lokalita: in St. Procop
nejbližší obec: Praha, okres Praha (Hlavní město Praha)
souřadnice: 50°2'23.17"N, 14°21'39.06"E, ± 500m
fytochorion: 8. Český kras
datum: 1856-06-06
nálezce: Petřina
herbář: PR
projekt: Excerpt Atlas
ID: 10043404

lokalita: S. Prokop
nejbližší obec: Praha, okres Praha (Hlavní město Praha)
souřadnice: 50°2'23.17"N, 14°21'39.06"E, ± 1000m
fytochorion: 8. Český kras
datum: 1851-05-25
nálezce: Opiz
herbář: PR
projekt: Excerpt Atlas
ID: 10041795

lokalita: S. Prokop
nejbližší obec: Praha, okres Praha (Hlavní město Praha)
souřadnice: 50°2'23.17"N, 14°21'39.06"E, ± 1000m
fytochorion: 8. Český kras
datum: 1851-05-25
nálezce: Opiz
herbář: PR
projekt: Excerpt Atlas
ID: 10041796

lokalita: Hlubočep
nejbližší obec: Praha, okres Praha (Hlavní město Praha)
souřadnice: 50°2'41.29"N, 14°23'38.79"E, ± 500m
fytochorion: 8. Český kras
datum: 1849-05
nálezce: Opiz
herbář: PR
projekt: Excerpt Atlas
ID: 10041793

lokalita: Hlubočep
nejbližší obec: Praha, okres Praha (Hlavní město Praha)
souřadnice: 50°2'41.29"N, 14°23'38.79"E, ± 500m
fytochorion: 8. Český kras
datum: 1847-05
nálezce: Opiz
herbář: PR
projekt: Excerpt Atlas
ID: 10041792

lokalita: Sv. Prokop
nejbližší obec: Praha, okres Praha (Hlavní město Praha)
souřadnice: 50°2'23.17"N, 14°21'39.06"E, ± 1000m
fytochorion: 8. Český kras
datum: 1843-05-25
nálezce: F. Tempsky
herbář: PRC
projekt: Excerpt Atlas
ID: 10042100

lokalita: St. Prokop
nejbližší obec: Praha, okres Praha (Hlavní město Praha)
souřadnice: 50°2'23.17"N, 14°21'39.06"E, ± 1000m
fytochorion: 8. Český kras
datum: 1840-07-23
nálezce: Opiz
herbář: PR
projekt: Excerpt Atlas
poznámka: dost nečitelné
ID: 10041791

lokalita: Sv. Prokop b. Prag
nejbližší obec: Praha, okres Praha (Hlavní město Praha)
souřadnice: 50°2'23.17"N, 14°21'39.06"E, ± 1000m
fytochorion: 8. Český kras
datum: 1828
nálezce: Linhart
herbář: PRC
projekt: Excerpt Atlas
ID: 10042096

lokalita: Hlubočep bei Prag
nejbližší obec: Praha, okres Praha (Hlavní město Praha)
souřadnice: 50°2'41.29"N, 14°23'38.79"E, ± 500m
fytochorion: 8. Český kras
nálezce: s. coll.
herbář: PR
projekt: Excerpt Atlas
ID: 10041800

lokalita: Údolí u sv. Prokopa
nejbližší obec: Praha, okres Praha (Hlavní město Praha)
souřadnice: 50°2'23.17"N, 14°21'39.06"E, ± 1000m
fytochorion: 8. Český kras
nálezce: s. coll.
herbář: PR
projekt: Excerpt Atlas
ID: 10041801

lokalita: Prokop prop. Pragam
nejbližší obec: Praha, okres Praha (Hlavní město Praha)
souřadnice: 50°2'23.17"N, 14°21'39.06"E, ± 1000m
fytochorion: 8. Český kras
nálezce: Wolfner
herbář: PR
projekt: Excerpt Atlas
ID: 10041806

lokalita: Bohmen, St. Prokopi
nejbližší obec: Praha, okres Praha (Hlavní město Praha)
souřadnice: 50°2'23.17"N, 14°21'39.06"E, ± 500m
fytochorion: 8. Český kras
nálezce: Beck
herbář: PRC
projekt: Excerpt Atlas
ID: 10042099

6050a

lokalita: Beroun, horní hrana skály nad železniční stanicí, křoviny, velmi vzácně, 1 ca 5 m vysoký exemplář
nejbližší obec: Beroun, okres Beroun
souřadnice: 49°57'25.96"N, 14°4'46.31"E
nadmořská výška: 260 m
fytochorion: 8. Český kras
datum: 2009-06-04
náleze: M. Lepší; P. Lepší
herbář: CB
projekt: Excerpt Atlas
poznámka: CB/73553; Český kras; 6050add
ID: 10042220

lokalita: Bohemia centralis, in rupibus calcareis prope vicum Králův Dvůr
nejbližší obec: Králův Dvůr, okres Beroun
souřadnice: 49°57'2.79"N, 14°1'50.58"E, ± 250m
fytochorion: 8. Český kras
datum: 1938-08
náleze: M. Deyl
herbář: PR
projekt: Excerpt Atlas
ID: 10041830

6050b

lokalita: Beroun-Hostim, jižní svahy vrchu Boubová, pláště zarůstajících stepních enkláv,
nejbližší obec: Srbsko, okres Beroun
souřadnice: 49°57'10.69"N, 14°8'24.36"E
nadmořská výška: 420 m
fytochorion: 8. Český kras
datum: 2009-06-19
náleze: M. Lepší; P. Lepší
herbář: CB
projekt: Excerpt Atlas
poznámka: CB/73532; Český kras; 6050bdc
ID: 10042201

lokalita: Bubovice, ca 1,2 km jz. od středu obce, jižně exponované svahy, světlá doubrava, několik exemplářů,
nejbližší obec: Bubovice, okres Beroun
souřadnice: 49°57'54.22"N, 14°9'3.78"E
nadmořská výška: 390 m
fytochorion: 8. Český kras
datum: 2009-07-18
náleze: M. Lepší; P. Lepší
herbář: CB
projekt: Excerpt Atlas
poznámka: CB/73534; Český kras; 6050bdb
ID: 10042203

lokalita: Svatý Jan pod Skalou, ca 300 m sz. od kláštera, jz. svahy bezejmenného vrchu, v okolí skal, vzácně,
nejbližší obec: Svatý Jan pod Skalou, okres Beroun
souřadnice: 49°58'15.46"N, 14°7'48.29"E
nadmořská výška: 270 m
fytochorion: 8. Český kras
datum: 2009-07-18
náleze: M. Lepší; P. Lepší
herbář: CB
projekt: Excerpt Atlas
poznámka: CB/73535; Český kras; 6050bda
ID: 10042204

lokality: Svatý Jan pod Skalou, ca 300 m sz. od kláštera, jz. svahy bezejmenného vrchu, v okolí skal, vzácně,
nejbližší obec: Svatý Jan pod Skalou, okres Beroun
souřadnice: 49°58'15.46"N, 14°7'48.29"E
nadmořská výška: 270 m
fytochorion: 8. Český kras
datum: 2009-07-18
náleze: M. Lepší; P. Lepší
herbář: CB
projekt: Excerpt Atlas
poznámka: CB/73536; Český kras; 6050bda
ID: 10042205

lokality: Beroun-Hostim, jižní svahy vrchu Boubová, zarůstající stepní enklávy,
nejbližší obec: Srbsko, okres Beroun
souřadnice: 49°57'10.87"N, 14°8'26.99"E
nadmořská výška: 420 m
fytochorion: 8. Český kras
datum: 2009-08-19
náleze: M. Lepší; P. Lepší
herbář: CB
projekt: Excerpt Atlas
poznámka: CB/73539; Český kras; 6050bdc
ID: 10042208

lokality: Hostim, skály na východním okraji obce, roztroušeně,
nejbližší obec: Svatý Jan pod Skalou, okres Beroun
souřadnice: 49°57'42.89"N, 14°7'30.96"E
fytochorion: 8. Český kras
datum: 2007-07-28
náleze: M. Lepší; K. Boublík
herbář: CB
projekt: Excerpt Atlas
poznámka: CB/65275; 8. Český kras; 6050bdc
ID: 10043003

lokality: Bohemia centralis, regio Český kras, in colle Paní hora prope pagum Bubovice haud proculab oppido Beroun, solo calcareo
nejbližší obec: Bubovice, okres Beroun
souřadnice: 49°57'39.76"N, 14°9'43.66"E, ± 250m
nadmořská výška: 410 m
fytochorion: 8. Český kras
datum: 1964-06-23
náleze: M. Kovanda
herbář: PRA
projekt: Excerpt Atlas
ID: 10043297

lokality: distr. Beroun, in colle calcareo Herinky prope pag. Lištice
nejbližší obec: Beroun, okres Beroun
souřadnice: 49°57'56.74"N, 14°6'51.19"E, ± 250m
nadmořská výška: 400-430 m
fytochorion: 8. Český kras
datum: 1960-04-06
náleze: J. Dostál
herbář: PR
projekt: Excerpt Atlas
ID: 10041797

lokality: Velká hora u Karlštejna
nejbližší obec: Karlštejn, okres Beroun
souřadnice: 49°57'2.70"N, 14°9'32.26"E, ± 250m
fytochorion: 8. Český kras
datum: 1944-06-25
náleze: coll.?
herbář: PR
projekt: Excerpt Atlas
ID: 10041727

lokalita: Na Velké Hoře u Karlštejna
nejbližší obec: Karlštejn, okres Beroun
souřadnice: 49°57'2.70"N, 14°9'32.26"E, ± 250m
fytochorion: 8. Český kras
datum: 1882-05
nálezce: Velenovský
herbář: PRC
projekt: Excerpt Atlas
ID: 10042054

lokalita: Mehlbeerbaum Auf Felsen bei St. Iwan nächst Prag (+ Auf den Pohlauer Bergen und auf den Felsen Blanskoer Gebirge)
nejbližší obec: Svatý Jan pod Skalou, okres Beroun
souřadnice: 49°58'10.43"N, 14°8'10.76"E, ± 250m
fytochorion: 8. Český kras
datum: 1881-08-29
nálezce: K. Handschke
herbář: PRC
projekt: Excerpt Atlas
ID: 10043338

lokalita: Lesy u Sv. Ivana
nejbližší obec: Svatý Jan pod Skalou, okres Beroun
souřadnice: 49°58'10.43"N, 14°8'10.76"E, ± 250m
fytochorion: 8. Český kras
nálezce: s. coll.
herbář: PR
projekt: Excerpt Atlas
ID: 10041778

6050c

lokalita: Koněprusy, na území chráněného území Zlatý kůň, nedaleko od vchodu do Koněpruských jeskyní, lesostepní porosty,
nejbližší obec: Koněprusy, okres Beroun
souřadnice: 49°54'54.25"N, 14°4'7.57"E
nadmořská výška: 450 m
fytochorion: 8. Český kras
datum: 2009-06-19
nálezce: M. Lepší; P. Lepší
herbář: CB
projekt: Excerpt Atlas
poznámka: CB/73533; Český kras; 6050cdb
ID: 10042202

lokalita: Koněprusy, ca 1,2 km jz. od obce, skály nad nákladním nádražím velkolomu, okraj pleše na temeni skály, 1 ca 5 m vysoký
exemplář,
nejbližší obec: Koněprusy, okres Beroun
souřadnice: 49°54'45.32"N, 14°3'19.15"E
nadmořská výška: 360 m
fytochorion: 8. Český kras
datum: 2009-07-15
nálezce: M. Lepší
herbář: CB
projekt: Excerpt Atlas
poznámka: CB/73567; Český kras; 6050cda
ID: 10042249

lokalita: Křižatky, ca 1 km jv. od osady, skály, roztroušeně,
nejbližší obec: Koněprusy, okres Beroun
souřadnice: 49°55'0.55"N, 14°2'51.00"E
nadmořská výška: 390 m
fytochorion: 8. Český kras
datum: 2009-07-15
nálezce: M. Lepší
herbář: CB
projekt: Excerpt Atlas
poznámka: CB/73568; Český kras; 6050cda
ID: 10042251

lokality: Český Kras, Slavíky, vrchol Koukolovy hory (471 m), křoviny na okraji xerothermního trávníku nedaleko zříceniny kaple sv. Blažeje
nejbližší obec: Beroun, okres Beroun
souřadnice: 49°55'12.35"N, 14°1'24.31"E, ± 250m
fytochorion: 8. Český kras
datum: 2008-05-25
náleze: P. Špryňar
herbář: PRC
projekt: Excerpt Atlas
poznámka: 8; 6050c
ID: 10042053

lokality: Bohemia centralis, in rupibus calcareis prope vicum Králův Dvůr
nejbližší obec: Králův Dvůr, okres Beroun
souřadnice: 49°56'17.43"N, 14°2'48.89"E, ± 250m
fytochorion: 8. Český kras
datum: 1988-08
náleze: M. Deyl
herbář: LIM
projekt: Excerpt Atlas
poznámka: 12144
ID: 10041309

6050d

lokality: Srbsko, západní svah Císařské rokle, křovinatý kamenitý svah, vzácně,
nejbližší obec: Srbsko, okres Beroun
souřadnice: 49°55'41.92"N, 14°7'48.43"E
nadmořská výška: 320 m
fytochorion: 8. Český kras
datum: 2009-05-10
náleze: M. Lepší; P. Lepší
herbář: CB
projekt: Excerpt Atlas
poznámka: CB/73528; Český kras; 6050dbc
ID: 10042197

lokality: Tetín, západní svah kóty 407 m sev. od Tobolského vrchu, ca 1 km vjv. od osady Koledník,
nejbližší obec: Tetín, okres Beroun
souřadnice: 49°56'9.50"N, 14°5'12.40"E
nadmořská výška: 380 m
fytochorion: 8. Český kras
datum: 2009-06-21
náleze: P. Lepší
herbář: CB
projekt: Excerpt Atlas
poznámka: CB/73537; Český kras; 6050dac
ID: 10042206

lokality: Tetín, západní svah kóty 407 m sev. od Tobolského vrchu, ca 1 km vjv. od osady Koledník, skály,
nejbližší obec: Tetín, okres Beroun
souřadnice: 49°56'9.50"N, 14°5'12.40"E
nadmořská výška: 380 m
fytochorion: 8. Český kras
datum: 2009-06-21
náleze: P. Lepší
herbář: CB
projekt: Excerpt Atlas
poznámka: CB/73538; Český kras; 6050dac
ID: 10042207

lokalita: Nad Střevícem [snad]
nejbližší obec: Srbsko, okres Beroun
souřadnice: 49°55'28.78"N, 14°8'45.14"E, ± 250m
fytochorion: 8. Český kras
datum: 1977-08-09
nálezce: M. Kovanda
herbář: PRA
projekt: Excerpt Atlas
ID: 10043323

lokalita: Jižní svahy Velké hory u Karlštejna v asoc. Quercus pub.-Lathyrus
nejbližší obec: Karlštejn, okres Beroun
souřadnice: 49°56'56.27"N, 14°9'28.96"E, ± 250m
fytochorion: 8. Český kras
datum: 1946-07-14
nálezce: J. Klika
herbář: PR
projekt: Excerpt Atlas
ID: 10041771

lokalita: Srbsko,
nejbližší obec: Srbsko, okres Beroun
souřadnice: 49°56'7.34"N, 14°7'47.67"E, ± 500m
fytochorion: 8. Český kras
nálezce: s. coll.
herbář: BRNM
projekt: Excerpt Atlas
poznámka: špatně čitelné
ID: 10041951

6051a

lokalita: Loděnice, jižně orientované svahy vrchu Kolo, ca 400 m jz. od vrcholu, řídké doubravy a světliny, vzácně,
nejbližší obec: Loděnice, okres Beroun
souřadnice: 49°59'30.84"N, 14°10'6.31"E
nadmořská výška: 390 m
fytochorion: 8. Český kras
datum: 2009-09-02
nálezce: M. Lepší; P. Lepší
herbář: CB
projekt: Excerpt Atlas
poznámka: CB/73765; Český kras; 6051aaa
ID: 10042394

6051c

lokalita: Karlštejn, the S slopes of Kněží hora hill, a forest-steppe, rarely, only a small shrub,
nejbližší obec: Karlštejn, okres Beroun
souřadnice: 49°56'22.60"N, 14°11'32.30"E
nadmořská výška: 330 m
fytochorion: 8. Český kras
datum: 2010-07-18
nálezce: M. Lepší
herbář: CB
projekt: Excerpt Atlas
poznámka: CB/79093; Český kras; 6051cab
ID: 10042482

lokalita: Zadní Třeboň, steep slopes above the Berounka river, W of the village (the nature protected area Voškov),
nejbližší obec: Liteň, okres Beroun
souřadnice: 49°55'13.26"N, 14°10'55.24"E
nadmořská výška: 280 m
fytochorion: 8. Český kras
datum: 2010-06-24
nálezce: M. Lepší
herbář: CB
projekt: Excerpt Atlas
poznámka: CB/79039; Český kras; 6051cca
ID: 10042478

lokalita: Bö: ... Felsgekäuge bei Třeban
nejbližší obec: Liteň, okres Beroun
souřadnice: 49°55'2.27"N, 14°11'33.71"E, ± 250m
fytochorion: 8. Český kras
datum: 1928-05-20
nálezce: Beck
herbář: PRC
projekt: Excerpt Atlas
ID: 10042072

lokalita: Zadní Třebáň u Karlštejna, keřnaté stráně za nádražím
nejbližší obec: Liteň, okres Beroun
souřadnice: 49°55'4.53"N, 14°11'51.42"E, ± 250m
fytochorion: 8. Český kras
datum: 1914-05-24
nálezce: L. F. Čelakovský
herbář: PR
projekt: Excerpt Atlas
ID: 10041756

lokalita: In saxosis colcareis pr. Karlův Týn, frequens
nejbližší obec: Karlštejn, okres Beroun
souřadnice: 49°56'24.21"N, 14°11'27.42"E, ± 250m
fytochorion: 8. Český kras
datum: 1901-05
nálezce: K. Domin
herbář: BRNL
projekt: Excerpt Atlas
ID: 10041687

lokalita: Okolí Karlova Týna
nejbližší obec: Karlštejn, okres Beroun
souřadnice: 49°56'24.21"N, 14°11'27.42"E, ± 250m
fytochorion: 8. Český kras
datum: 1887
nálezce: coll.?
herbář: PR
projekt: Excerpt Atlas
ID: 10041822

lokalita: u Karlštejna na lesnatých stráních
nejbližší obec: Karlštejn, okres Beroun
souřadnice: 49°56'24.21"N, 14°11'27.42"E, ± 250m
fytochorion: 8. Český kras
datum: 1885-05-24
nálezce: J. Rous
herbář: PR
projekt: Excerpt Atlas
ID: 10041757

6052a

lokalita: Závist
nejbližší obec: Zbraslav, okres Praha-západ
souřadnice: 49°57'45.35"N, 14°24'29.89"E, ± 250m
fytochorion: 41. Střední Povltaví
datum: 1984-05-18
nálezce: s. coll.
herbář: PR
projekt: Excerpt Atlas
ID: 10041717

lokalita: Bohemia centr., in declivibus rupestribus collis Hradiště supra flumen Vltava prope pag. Závist, solo phyllitico, exp. occid.
nejbližší obec: Zbraslav, okres Praha-západ
souřadnice: 49°57'47.72"N, 14°23'59.64"E, ± 250m
nadmořská výška: 300 m
fytochorion: 41. Střední Povltaví
datum: 1958-05-16
náleze: M. Kovanda
herbář: PRC
projekt: Excerpt Atlas
ID: 10042069

lokalita: Bohemia centr., in declivibus rupestribus collis Hradiště supra flumen Vltava prope pag. Závist, solo phyllitico, exp. occid.
nejbližší obec: Zbraslav, okres Praha-západ
souřadnice: 49°57'47.72"N, 14°23'59.64"E, ± 250m
nadmořská výška: 300 m
fytochorion: 41. Střední Povltaví
datum: 1958-05-10
náleze: M. Kovanda
herbář: PRC
projekt: Excerpt Atlas
ID: 10042083

lokalita: Bohemia centr., in declivibus rupestribus collis Hradiště supra flumen Vltava prope pag. Závist, solo phyllitico, exp. occid.
nejbližší obec: Zbraslav, okres Praha-západ
souřadnice: 49°57'47.72"N, 14°23'59.64"E, ± 250m
nadmořská výška: 300 m
fytochorion: 41. Střední Povltaví
datum: 1957-05-10
náleze: M. Kovanda
herbář: PRC
projekt: Excerpt Atlas
ID: 10042084

lokalita: Závist u Zbraslavi, skály nad tratí nedaleko za nádražím směrem k Jarovu
nejbližší obec: Zbraslav, okres Praha-západ
souřadnice: 49°58'5.67"N, 14°24'1.43"E, ± 250m
nadmořská výška: 200 m
fytochorion: 41. Střední Povltaví
datum: 1956-06-24
náleze: J. Soják
herbář: PR
projekt: Excerpt Atlas
ID: 10041773

lokalita: Okolí Prahy, keřnatá stráň na Zbraslavi (břidlice)
nejbližší obec: Zbraslav, okres Praha (Hlavní město Praha)
souřadnice: 49°58'34.63"N, 14°23'26.32"E, ± 250m
fytochorion: 41. Střední Povltaví
datum: 1946-05-12
náleze: Medlinová; E. Hadač
herbář: PRC
projekt: Excerpt Atlas
ID: 10042073

lokalita: Závist, háj v úžlabině za altánem
nejbližší obec: Zbraslav, okres Praha-západ
souřadnice: 49°57'45.35"N, 14°24'29.89"E, ± 250m
fytochorion: 41. Střední Povltaví
datum: 1941-09-18
náleze: s. coll.
herbář: PR
projekt: Excerpt Atlas
ID: 10041713

lokalita: Čechy, Závist u Prahy, břidlice
nejbližší obec: Zbraslav, okres Praha-západ
souřadnice: 49°57'45.35"N, 14°24'29.89"E, ± 250m
fytochorion: 41. Střední Povltaví
datum: 1931-06-24
nálezce: Klika
herbář: PR
projekt: Excerptce Atlas
ID: 10041724

lokalita: Radotínské údolí
nejbližší obec: Praha, okres Praha (Hlavní město Praha)
souřadnice: 49°59'20.03"N, 14°21'16.48"E, ± 1000m
fytochorion: 8. Český kras
datum: 1925-06-21
nálezce: I. Klášterský
herbář: PR
projekt: Excerptce Atlas
ID: 10041715

lokalita: Böhm. Berge bei Zavis
nejbližší obec: Zbraslav, okres Praha-západ
souřadnice: 49°57'45.35"N, 14°24'29.89"E, ± 500m
fytochorion: 41. Střední Povltaví
datum: 1918-05-11
nálezce: Beck
herbář: PRC
projekt: Excerptce Atlas
ID: 10042088

lokalita: Zbraslav, skalní stráně na Závisti
nejbližší obec: Zbraslav, okres Praha-západ
souřadnice: 49°57'45.35"N, 14°24'29.89"E, ± 250m
fytochorion: 41. Střední Povltaví
datum: 1916-05-14
nálezce: F. Schustler
herbář: PRC
projekt: Excerptce Atlas
ID: 10042089

lokalita: Závist u Prahy
nejbližší obec: Zbraslav, okres Praha-západ
souřadnice: 49°57'45.35"N, 14°24'29.89"E, ± 250m
fytochorion: 41. Střední Povltaví
datum: 1916-05-12
nálezce: K. Domin
herbář: PRC
projekt: Excerptce Atlas
ID: 10042091

lokalita: Radotín, skalnaté stráně Chotečského údolí
nejbližší obec: Praha, okres Praha (Hlavní město Praha)
souřadnice: 49°59'20.03"N, 14°21'16.48"E, ± 1000m
fytochorion: 8. Český kras
datum: 1915-05-25
nálezce: F. Schustler
herbář: PR
projekt: Excerptce Atlas
ID: 10041808

lokalita: Závistký vrch u Zbraslavi blíž Prahy
nejbližší obec: Zbraslav, okres Praha-západ
souřadnice: 49°57'45.35"N, 14°24'29.89"E, ± 250m
fytochorion: 41. Střední Povltaví
datum: 1914-08-09
nálezce: L. F. Čelakovský
herbář: PR
projekt: Excerpt Atlas
ID: 10041759

lokalita: Bö: Závist - Hradiště, steinige Hänge Kalk
nejbližší obec: Zbraslav, okres Praha-západ
souřadnice: 49°57'47.72"N, 14°23'59.64"E, ± 250m
fytochorion: 41. Střední Povltaví
datum: 1914-06-11
nálezce: Beck
herbář: PRC
projekt: Excerpt Atlas
ID: 10042081

lokalita: Hradiště u Zbraslavi, lesní teplé stráně
nejbližší obec: Zbraslav, okres Praha-západ
souřadnice: 49°57'47.72"N, 14°23'59.64"E, ± 250m
fytochorion: 41. Střední Povltaví
datum: 1906-06-04
nálezce: J. Soukup
herbář: PR
projekt: Excerpt Atlas
ID: 10041833

lokalita: In valle Radotín ad Pragam
nejbližší obec: Praha, okres Praha (Hlavní město Praha)
souřadnice: 49°59'20.03"N, 14°21'16.48"E, ± 500m
fytochorion: 8. Český kras
datum: 1900-06
nálezce: K. Domin
herbář: PRC
projekt: Excerpt Atlas
ID: 10042098

lokalita: Radotiner tal gegenüber hinter ... (Prag)
nejbližší obec: Praha, okres Praha (Hlavní město Praha)
souřadnice: 49°59'20.03"N, 14°21'16.48"E, ± 1000m
fytochorion: 8. Český kras
datum: 1890-05-11
nálezce: J. von Sterneck
herbář: PRC
projekt: Excerpt Atlas
ID: 10042060

lokalita: Zavišt bei Prag
nejbližší obec: Zbraslav, okres Praha-západ
souřadnice: 49°57'45.35"N, 14°24'29.89"E, ± 250m
fytochorion: 41. Střední Povltaví
datum: 1888-08
nálezce: J. von Sterneck
herbář: PRC
projekt: Excerpt Atlas
ID: 10042061

lokalita: Bohemia centralis, Pragg, in fruticetis prope pag. Radotín, solo calcareo
nejbližší obec: Praha, okres Praha (Hlavní město Praha)
souřadnice: 49°59'20.03"N, 14°21'16.48"E, ± 250m
nadmořská výška: 280 m
fytochorion: 8. Český kras
datum: 1887-07-03
náleze: J. Freyn
herbář: BRNM
projekt: Excerpt Atlas
ID: 10041952

lokalita: Böhmen bei Zavist
nejbližší obec: Zbraslav, okres Praha-západ
souřadnice: 49°57'45.35"N, 14°24'29.89"E, ± 500m
fytochorion: 41. Střední Povltaví
datum: 1882-05-14
náleze: Hora
herbář: PRC
projekt: Excerpt Atlas
ID: 10042082

lokalita: Zavist
nejbližší obec: Zbraslav, okres Praha-západ
souřadnice: 49°57'45.35"N, 14°24'29.89"E, ± 250m
fytochorion: 41. Střední Povltaví
datum: 1882-05-14
náleze: s. coll.
herbář: PRC
projekt: Excerpt Atlas
ID: 10043342

lokalita: Radotín u Prahy
nejbližší obec: Praha, okres Praha (Hlavní město Praha)
souřadnice: 49°59'20.03"N, 14°21'16.48"E, ± 1000m
fytochorion: 8. Český kras
náleze: F. Schustler
herbář: PR
projekt: Excerpt Atlas
ID: 10041805

lokalita: Bohemia centr., urbs Praha, pars urbis Radotín, in querceto mixto in declivibus bor. collis Klapice, 300-340 m s. m.
nejbližší obec: Praha, okres Praha (Hlavní město Praha)
souřadnice: 49°59'18.00"N, 14°20'22.00"E
fytochorion: 8. Český kras
datum: 2004-05-13
náleze: O. Šída
herbář: CB
projekt: Excerpt Atlas
ID: 10045840

6052b

lokalita: Zbraslav, Točná, kamenitá stráň
nejbližší obec: Zbraslav, okres Praha (Hlavní město Praha)
souřadnice: 49°58'5.91"N, 14°25'6.53"E, ± 250m
fytochorion: 41. Střední Povltaví
datum: 1943-07-18
náleze: s. coll.
herbář: PRC
projekt: Excerpt Atlas
ID: 10042092

6052c

lokalita: Praha, Zvole, PR Zvolská homole
nejbližší obec: Praha, okres Praha-západ
souřadnice: 49°56'27.43"N, 14°23'47.80"E, ± 250m
fytochorion: 41. Střední Povltaví
datum: 2002-06-04
náleze: T. Černý
herbář: PRC
projekt: Excerpt Atlas
ID: 10042139

lokalita: distr. Praha západ, in rupibus Homole dict. prope vicum Vrané n. Vlt., solo schistaceo
nejbližší obec: Vrané nad Vltavou, okres Praha-západ
souřadnice: 49°56'22.08"N, 14°23'41.44"E, ± 250m
fytochorion: 41. Střední Povltaví
datum: 1960-05-28
náleze: J. Soják
herbář: PR
projekt: Excerpt Atlas
ID: 10041827

lokalita: distr. Praha západ, in rupibus Homole dict. supra pagum Jarov prope vic. Vrané n. Vlt.
nejbližší obec: Vrané nad Vltavou, okres Praha-západ
souřadnice: 49°56'30.80"N, 14°23'49.56"E, ± 250m
fytochorion: 41. Střední Povltaví
datum: 1958-06-22
náleze: J. Soják
herbář: PR
projekt: Excerpt Atlas
ID: 10041772

lokalita: Vrané nad Vltavou, v křovinách na Homoli, roztr.
nejbližší obec: Vrané nad Vltavou, okres Praha-západ
souřadnice: 49°56'30.80"N, 14°23'49.56"E, ± 250m
fytochorion: 41. Střední Povltaví
datum: 1955-06-26
náleze: M. Hostička
herbář: MP
projekt: Excerpt Atlas
ID: 10041410

lokalita: Březová u Vraného nad Vltavou, břidličnatá výslunná stráň JV od kóty 351, v lese zv. "V hladomoři", porůznu. Exp. JZ
nejbližší obec: Vrané nad Vltavou, okres Praha-západ
souřadnice: 49°54'54.63"N, 14°24'1.59"E, ± 250m
nadmořská výška: 350 m
fytochorion: 41. Střední Povltaví
datum: 1943-06-13
náleze: V. Kočmíd
herbář: PRC
projekt: Excerpt Atlas
ID: 10042050

lokalita: distr. Praha, in rupibus praeruptis supa flo. Vltava pag. Skochovice ad Vrané versus, solo phyllitico
nejbližší obec: Vrané nad Vltavou, okres Praha-západ
souřadnice: 49°54'59.84"N, 14°22'53.03"E, ± 250m
nadmořská výška: 300 m
fytochorion: 41. Střední Povltaví
datum: 1943-08-01
náleze: J. Dostál
herbář: PRC
projekt: Excerpt Atlas
ID: 10042079

lokalita: Bohemia centralis, in silva, in columine Chlumník supra flumen Vltava, prope vicum Skochovice, haud procul oppidum Jílové
nejbližší obec: Vrané nad Vltavou, okres Praha-západ
souřadnice: 49°55'11.98"N, 14°23'10.22"E, ± 250m
nadmořská výška: 346 m
fytochorion: 41. Střední Povltaví
datum: 1942-09-20
náleze: M. Štolba
herbář: PR
projekt: Excerpt Atlas
ID: 10041831

lokalita: Povltavské stráně u Vraného
nejbližší obec: Vrané nad Vltavou, okres Praha-západ
souřadnice: 49°56'21.91"N, 14°22'19.37"E, ± 250m
fytochorion: 41. Střední Povltaví
datum: 1931-05
náleze: Kresl
herbář: PRC
projekt: Excerpt Atlas
ID: 10042070

lokalita: Měchenické údolí
nejbližší obec: Vrané nad Vltavou, okres Praha-západ
souřadnice: 49°54'30.61"N, 14°23'0.52"E, ± 1000m
fytochorion: 41. Střední Povltaví
datum: 1926-05-21
náleze: coll.?
herbář: PR
projekt: Excerpt Atlas
ID: 10041810

lokalita: Stráň Bojovského údolí u Měchenic
nejbližší obec: Vrané nad Vltavou, okres Praha-západ
souřadnice: 49°54'30.61"N, 14°23'0.52"E, ± 250m
fytochorion: 41. Střední Povltaví
datum: 1926-05-21
náleze: J. Soukup
herbář: PR
projekt: Excerpt Atlas
ID: 10041832

lokalita: Měchenická rokle ad Vraný nad Vltavou
nejbližší obec: Vrané nad Vltavou, okres Praha-západ
souřadnice: 49°54'30.61"N, 14°23'0.52"E, ± 250m
fytochorion: 41. Střední Povltaví
datum: 1926-05-21
náleze: V. Krajina
herbář: PRC
projekt: Excerpt Atlas
ID: 10042071

6052d

lokalita: W exposed slopes of Zlaté údolí valley ca 2.5 km SW of centre of village
nejbližší obec: Okrouhlo, okres Praha-západ
souřadnice: 49°54'9.11"N, 14°25'21.58"E
nadmořská výška: 310 m
fytochorion: 41. Střední Povltaví
datum: 2016-06-30
náleze: M. Lepší; P. Lepší
herbář: CB
projekt: Excerpt Atlas
poznámka: open thermophilous oak forest; 1 tree ca 2 m high;
ID: 13173033

6142d

lokalita: Pavlovice, Josefova Huť - strmé lesnaté svahy nad Mží na vých. okraji PR Pavlovická stráň, 1 stromek ca 5 m vysoký
nejbližší obec: Pavlovice, okres Tachov
souřadnice: 49°49'31.80"N, 12°47'12.60"E
nadmořská výška: 440 m
fytochorion: 28f. Svojšínská pahorkatina
datum: 2015-10-02
náleze: M. Lepší
herbář: CB
projekt: Excerpt Atlas
ID: 10118876

6143c

lokalita: Černošín, jz. svahy Vlčí hory, suť, roztroušeně,
nejbližší obec: Černošín, okres Tachov
souřadnice: 49°48'35.75"N, 12°51'14.98"E
nadmořská výška: 660 m
fytochorion: 28f. Svojšínská pahorkatina
datum: 2009-09-04
náleze: M. Lepší; P. Lepší; V. Hans
herbář: CB
projekt: Excerpt Atlas
poznámka: CB/73580; 6143ccc
ID: 10042274

lokalita: Černošín, jz. svahy Vlčí hory, zarůstající skalnatý svah,
nejbližší obec: Černošín, okres Tachov
souřadnice: 49°48'33.30"N, 12°51'12.64"E
nadmořská výška: 630 m
fytochorion: 28f. Svojšínská pahorkatina
datum: 2009-09-04
náleze: M. Lepší; P. Lepší; V. Hans
herbář: CB
projekt: Excerpt Atlas
poznámka: CB/73581; 6143ccc
ID: 10042275

lokalita: Černošín, jz. svahy Vlčí hory, světliny,
nejbližší obec: Černošín, okres Tachov
souřadnice: 49°48'39.24"N, 12°51'14.47"E
nadmořská výška: 680 m
fytochorion: 28f. Svojšínská pahorkatina
datum: 2009-09-04
náleze: M. Lepší; P. Lepší; V. Hans
herbář: CB
projekt: Excerpt Atlas
poznámka: CB/73615; 6143ccc
ID: 10042276

lokalita: Vlčí hora [Černošín]
nejbližší obec: Černošín, okres Tachov
souřadnice: 49°48'38.43"N, 12°51'20.19"E, ± 250m
fytochorion: 28f. Svojšínská pahorkatina
datum: 1987-06-11
náleze: M. Kovanda
herbář: PRA
projekt: Excerpt Atlas
ID: 10043271

lokalita: Vlčí hora, bor na úpatí [Černošín]
nejbližší obec: Černošín, okres Tachov
souřadnice: 49°48'38.43"N, 12°51'20.19"E, ± 250m
fytochorion: 28f. Svojšínská pahorkatina
datum: 1987-06-11
nálezce: M. Kovanda
herbář: PRA
projekt: Excerpt Atlas
ID: 10043272

lokalita: Wolfberg u Černošína, lesní cesta (červ. turistická značka), třetihorní sopka ve Stříbrzké vrchovině. Okres Tachov
nejbližší obec: Černošín, okres Tachov
souřadnice: 49°48'38.43"N, 12°51'20.19"E, ± 250m
fytochorion: 28f. Svojšínská pahorkatina
datum: 1964-08-16
nálezce: Gall
herbář: PRC
projekt: Excerpt Atlas
ID: 10042062

lokalita: In colle Vlčí hora prope vicum Planá pr. Mar. Lázně
nejbližší obec: Černošín, okres Tachov
souřadnice: 49°48'38.43"N, 12°51'20.19"E, ± 250m
fytochorion: 28f. Svojšínská pahorkatina
datum: 1955-09
nálezce: M. Deyl
herbář: PR
projekt: Excerpt Atlas
ID: 10041764

lokalita: Wolfberg, abhang gegen Triebel
nejbližší obec: Černošín, okres Tachov
souřadnice: 49°48'38.43"N, 12°51'20.19"E, ± 250m
fytochorion: 28f. Svojšínská pahorkatina
datum: 1922-07-27
nálezce: Storch
herbář: PRC
projekt: Excerpt Atlas
ID: 10042087

6150a

lokalita: Suchomasty, ca 350 m sv. od hráze rybníka v obci, křovinaté strmé srázy,
nejbližší obec: Suchomasty, okres Beroun
souřadnice: 49°53'55.50"N, 14°3'49.36"E
nadmořská výška: 400 m
fytochorion: 8. Český kras
datum: 2009-07-15
nálezce: M. Lepší
herbář: CB
projekt: Excerpt Atlas
poznámka: CB/73562; Český kras; 6150abb
ID: 10042239

6150b

lokalita: Liteň, ca 0,25 km zsz. od vrcholu vrchu Mramor, skalnatá dubohabřina na sev. svahu, vzácně,
nejbližší obec: Liteň, okres Beroun
souřadnice: 49°53'56.69"N, 14°7'27.08"E
nadmořská výška: 470 m
fytochorion: 8. Český kras
datum: 2009-06-11
nálezce: M. Lepší
herbář: CB
projekt: Excerpt Atlas
poznámka: CB/73556; Český kras; 6150bab
ID: 10042226

lokality: Liteň, ca 0,25 km zsz. od vrcholu vrchu Mramor, skalnatá dubohabřina na sev. svahu, vzácně,
nejbližší obec: Liteň, okres Beroun
souřadnice: 49°53'56.69"N, 14°7'27.08"E
nadmořská výška: 470 m
fytochorion: 8. Český kras
datum: 2009-06-11
náleze: M. Lepší
herbář: CB
projekt: Excerpt Atlas
poznámka: CB/73557; Český kras; 6150bab
ID: 10042228

6151a

lokality: Na zalesněných skalách Babky u Řevnic
nejbližší obec: Řevnice, okres Praha-západ
souřadnice: 49°53'22.03"N, 14°13'27.64"E, ± 250m
fytochorion: 35c. Příbramské Podbrdsko
datum: 1911-05
náleze: coll.?
herbář: PR
projekt: Excerpt Atlas
ID: 10041811

6152a

lokality: Štěchovice
nejbližší obec: Štěchovice, okres Praha-západ
souřadnice: 49°51'14.96"N, 14°24'49.98"E, ± 250m
fytochorion: 41. Střední Povltaví
datum: 1897-05
náleze: s. coll.
herbář: PR
projekt: Excerpt Atlas
ID: 10041823

6152d

lokality: slopes above Vltava river (right-hand bank) ca 1.2 km SSW of centre of village
nejbližší obec: Rabyně, okres Benešov
souřadnice: 49°48'13.57"N, 14°26'2.90"E
nadmořská výška: 355 m
fytochorion: 41. Střední Povltaví
datum: 2016-08-26
náleze: M. Lepší; P. Lepší
herbář: CB
projekt: Excerpt Atlas
poznámka: hornbeam forest with *Pinus sylvestris*; tree ca 10 m high, scattered in the surroundings; with *Sorbus collina*
ID: 13175831

6243a

lokality: Ošelín, pravobřežní svah v údolí Mže ca 1,6 km SV od kostela v obci, kamenitý svah pod skalou, jediný ca 5 m vysoký
zastíněný stromek
nejbližší obec: Ošelín, okres Tachov
souřadnice: 49°46'57.90"N, 12°52'0.70"E
nadmořská výška: 390 m
fytochorion: 28f. Svojšínská pahorkatina
datum: 2015-10-02
náleze: M. Lepší
herbář: CB
projekt: Excerpt Atlas
ID: 10118875

6252a

lokality: Nový Knín, Živohošť, V až SV prudké svahy na levém břehu Vltavy SZ od Živohošťského most
nejbližší obec: Chotilsko, okres Příbram
souřadnice: 49°46'5.00"N, 14°24'27.00"E, ± 250m
nadmořská výška: 270-280 m
fytochorion: 41. Střední Povltaví
datum: 2014
náleze: J. Malíček
pramen: not. et foto
projekt: Excerpt Atlas
poznámka: not. et foto
ID: 10043328

lokality: Slapy, rocky slopes of Ždánská hora hill at the left-bank of the Vltava river, rocks, rarely,
nejbližší obec: Slapy, okres Praha-západ
souřadnice: 49°47'46.00"N, 14°24'45.30"E
nadmořská výška: 320 m
fytochorion: 41. Střední Povltaví
datum: 2010-06-09
náleze: M. Lepší
herbář: CB
projekt: Excerpt Atlas
poznámka: CB/79310; Střední Povltaví; 6252abb
ID: 10042520

6252b

lokality: slopes above right-hand bank of Vltava river at N edge of village
nejbližší obec: Rabyně, okres Benešov
souřadnice: 49°47'31.45"N, 14°25'42.06"E
nadmořská výška: 315 m
fytochorion: 41. Střední Povltaví
datum: 2016-08-26
náleze: M. Lepší; P. Lepší
herbář: CB
projekt: Excerpt Atlas
poznámka: oak-hornbeam forest on cliff; rare, tree ca 4 m high; with *S. collina*
ID: 13175832

lokality: Živohošť - na skalnatém JZ exponovaném svahu nad vodní nádrží Slapy ca 1,1 km SSZ od kostela v obci
nejbližší obec: Živohošť, okres Benešov
souřadnice: 49°45'59.00"N, 14°25'11.00"E, ± 100m
nadmořská výška: 350 m
fytochorion: 41. Střední Povltaví
datum: 2013-09-08
náleze: Libor Ekrť
herbář: CB
projekt: Vysočina
poznámka: 13-215; N49°45'59,3", E014°25'11,0";
ID: 9911740

6566c

lokality: Sloup, in village, cliff, several individuals,
nejbližší obec: Sloup, okres Blansko
souřadnice: 49°24'43.09"N, 16°44'24.47"E
nadmořská výška: 500 m
fytochorion: 71b. Drahanská plošina
datum: 2012-07-27
náleze: M. Lepší; P. Lepší
herbář: CB
projekt: Excerpt Atlas
poznámka: CB/82935; Moravský kras; 6566cdd
ID: 10042884

6666a

lokalita: Lažánky, Suchý žleb gorge, N slopes, scrub on clearing, tree ca 4 m high,
nejbližší obec: Lažánky, okres Blansko
souřadnice: 49°21'38.02"N, 16°43'17.90"E
nadmořská výška: 470 m
fytochorion: 70. Moravský kras
datum: 2012-07-26
nálezcce: M. Lepší; P. Lepší
herbář: CB
projekt: Excerpt Atlas
poznámka: CB/82924; Moravský kras; 6666adc
ID: 10042874

lokalita: Suchdol, Pustý žleb gorge, W slopes, cliff, scattered, ca 4 m high,
nejbližší obec: Blansko, okres Blansko
souřadnice: 49°22'31.44"N, 16°43'26.44"E
nadmořská výška: 450 m
fytochorion: 70. Moravský kras
datum: 2012-07-27
nálezcce: M. Lepší; P. Lepší
herbář: CB
projekt: Excerpt Atlas
poznámka: CB/82933; Moravský kras; 6666abc
ID: 10042882

lokalita: Suchdol, Pustý žleb gorge, W slopes, Sesleria grassland on rock, tree ca 4 m high,
nejbližší obec: Blansko, okres Blansko
souřadnice: 49°23'2.80"N, 16°43'43.64"E
nadmořská výška: 450 m
fytochorion: 70. Moravský kras
datum: 2012-07-27
nálezcce: M. Lepší; P. Lepší
herbář: CB
projekt: Excerpt Atlas
poznámka: CB/82934; Moravský kras; 6666abc
ID: 10042883

lokalita: Lažánky, Starohrabčcí Huť, Punkva valley left-hand slopes, rocky ridge, ca 2 m high,
nejbližší obec: Lažánky, okres Blansko
souřadnice: 49°21'25.34"N, 16°41'16.80"E
nadmořská výška: 400 m
fytochorion: 70. Moravský kras
datum: 2012-07-27
nálezcce: M. Lepší; P. Lepší
herbář: CB
projekt: Excerpt Atlas
poznámka: CB/82936; Moravský kras; 6666acd
ID: 10042885

lokalita: Lažánky, NE edge of village, fringe of Pinus sylvestris plantation, rarely, shrub ca 3 m high,
nejbližší obec: Lažánky, okres Blansko
souřadnice: 49°21'17.39"N, 16°42'50.29"E
nadmořská výška: 480 m
fytochorion: 70. Moravský kras
datum: 2012-05-12
nálezcce: M. Lepší
herbář: CB
projekt: Excerpt Atlas
poznámka: CB/82949; Moravský kras; 6666adc
ID: 10042891

lokality: Lažánky, N-facing slopes of Suchý žleb gorge, rocky ridge with Sesleria, 4 m high,
nejbližší obec: Lažánky, okres Blansko
souřadnice: 49°21'38.59"N, 16°42'24.84"E
nadmořská výška: 480 m
fytochorion: 70. Moravský kras
datum: 2012-05-12
náleze: M. Lepší
herbář: CB
projekt: Excerpt Atlas
poznámka: CB/82951; Moravský kras; 6666acd
ID: 10042893

lokality: Lažánky, N-facing slopes of Suchý žleb gorge, open Picea abies plantation, tree ca 2 m high,
nejbližší obec: Lažánky, okres Blansko
souřadnice: 49°21'39.24"N, 16°43'14.59"E
nadmořská výška: 410 m
fytochorion: 70. Moravský kras
datum: 2012-05-12
náleze: M. Lepší
herbář: CB
projekt: Excerpt Atlas
poznámka: CB/82957; Moravský kras; 6666adc
ID: 10042898

lokality: Lažánky, S-facing slopes of Suchý žleb gorge, edge of forest and steppe, scattered, shrub ca 2 m high,
nejbližší obec: Lažánky, okres Blansko
souřadnice: 49°21'47.16"N, 16°43'2.96"E
nadmořská výška: 460 m
fytochorion: 70. Moravský kras
datum: 2012-05-12
náleze: M. Lepší
herbář: CB
projekt: Excerpt Atlas
poznámka: CB/82961; Moravský kras; 6666ada
ID: 10042901

lokality: Lažánky, S-facing slopes of Suchý žleb gorge, rocky steppe, scattered, shrub ca 2.5 m high,
nejbližší obec: Lažánky, okres Blansko
souřadnice: 49°21'42.98"N, 16°42'51.44"E
nadmořská výška: 460 m
fytochorion: 70. Moravský kras
datum: 2012-05-12
náleze: M. Lepší
herbář: CB
projekt: Excerpt Atlas
poznámka: CB/82965; Moravský kras; 6666adc
ID: 10042902

lokality: Těchov, Bílá skála cliff, ca 750 SSW of centre of village, cliff in Fagus forest, scattered,
nejbližší obec: Těchov, okres Blansko
souřadnice: 49°21'39.82"N, 16°41'43.33"E
nadmořská výška: 430 m
fytochorion: 68. Moravské podhůří Vysočiny
datum: 2012-05-14
náleze: M. Lepší
herbář: CB
projekt: Excerpt Atlas
poznámka: CB/82970; Moravský kras; 6666acd
ID: 10042905

lokality: Těchov, Bílá skála cliff, ca 750 SSW of centre of village, rocky scrub, scattered, shrub ca 3 m high,
nejbližší obec: Těchov, okres Blansko
souřadnice: 49°21'36.00"N, 16°41'46.97"E
nadmořská výška: 370 m
fytochorion: 68. Moravské podhůří Vysočiny
datum: 2012-05-14
náleze: M. Lepší
herbář: CB
projekt: Excerpt Atlas
poznámka: CB/82972; Moravský kras; 6666acd
ID: 10042906

lokality: Těchov, Bílá skála cliff, ca 750 SSW of centre of village, cliff, scattered, tree ca 6 m high,
nejbližší obec: Těchov, okres Blansko
souřadnice: 49°21'42.91"N, 16°41'42.25"E
nadmořská výška: 450 m
fytochorion: 68. Moravské podhůří Vysočiny
datum: 2012-05-14
náleze: M. Lepší
herbář: CB
projekt: Excerpt Atlas
poznámka: CB/82973; Moravský kras; 6666acd
ID: 10042907

lokality: Lažánky, near Blanské castle ruins, forest-steppe, scattered, shrub ca 4 m high, 2n ~ 4x, DNA ploidy level was detected using the flow cytometer Partec PA II (DAPI fluorochrome), ratio to the internal standard (*Bellis perennis* L.) is 0.756, Analysed 28. 7. 2011, Department of Botany, University of South Bohemia, Č. Budějovice.
nejbližší obec: Lažánky, okres Blansko
souřadnice: 49°22'13.84"N, 16°43'12.83"E
nadmořská výška: 440 m
fytochorion: 70. Moravský kras
datum: 2011-07-23
náleze: M. Lepší
herbář: CB
projekt: Excerpt Atlas
poznámka: CB/79861; Moravský kras; 6666ada
ID: 10042687

lokality: Vilémovice, Pustý žleb gorge, Koňský spád cliff, on cliff, scattered, shrub ca 4 m high, 2n ~ 4x, DNA ploidy level was detected using the flow cytometer Partec PA II (DAPI fluorochrome), ratio to the internal standard (*Bellis perennis* L.) is 0.756, Analysed 28. 7. 2011, Department of Botany, University of South Bohemia, Č. Budějovice.
nejbližší obec: Vilémovice, okres Blansko
souřadnice: 49°22'44.58"N, 16°43'45.52"E
nadmořská výška: 480 m
fytochorion: 70. Moravský kras
datum: 2011-07-23
náleze: M. Lepší
herbář: CB
projekt: Excerpt Atlas
poznámka: CB/79862; Moravský kras; 6666abd
ID: 10042688

lokality: Vilémovice, Pustý žleb gorge, Koňský spád cliff, on cliff, scattered, shrub ca 2 m high, 2n ~ 4x, DNA ploidy level was detected using the flow cytometer Partec PA II (DAPI fluorochrome), ratio to the internal standard (*Bellis perennis* L.) is 0.756, Analysed 28. 7. 2011, Department of Botany, University of South Bohemia, Č. Budějovice.
nejbližší obec: Vilémovice, okres Blansko
souřadnice: 49°22'46.16"N, 16°43'45.08"E
nadmořská výška: 490 m
fytochorion: 70. Moravský kras
datum: 2011-07-23
náleze: M. Lepší
herbář: CB
projekt: Excerpt Atlas
poznámka: CB/79863; Moravský kras; 6666abd
ID: 10042689

lokality: Vilémovice, Pustý žleb gorge, Koňský spád cliff, rock with *Sesleria calcaria*, scattered, shrub ca 2 m high, $2n \sim 4x$, DNA ploidy level was detected using the flow cytometer Partec PA II (DAPI fluorochrome), ratio to the internal standard (*Bellis perennis* L.) is 0.756, Analysed 28. 7. 2011, Department of Botany, University of South Bohemia, Č. Budějovice.

nejbližší obec: Vilémovice, okres Blansko
souřadnice: 49°22'42.74"N, 16°43'46.60"E
nadmořská výška: 490 m
fytochorion: 70. Moravský kras
datum: 2011-07-23
náleze: M. Lepší
herbář: CB
projekt: Excerpt Atlas
poznámka: CB/79864; Moravský kras; 6666abd
ID: 10042690

lokality: Lažánky, near Blansek castle ruine, forest-steppe, scattered, shrub ca 2 m high, $2n \sim 4x$, DNA ploidy level was detected using the flow cytometer Partec PA II (DAPI fluorochrome), ratio to the internal standard (*Bellis perennis* L.) is 0.756, Analysed 28. 7. 2011, Department of Botany, University of South Bohemia, Č. Budějovice.

nejbližší obec: Lažánky, okres Blansko
souřadnice: 49°22'14.77"N, 16°43'12.43"E
nadmořská výška: 470 m
fytochorion: 70. Moravský kras
datum: 2011-07-23
náleze: M. Lepší
herbář: CB
projekt: Excerpt Atlas
poznámka: CB/79865; Moravský kras; 6666ada
ID: 10042691

lokality: Lažánky, near Blansek castle ruine, scree, scattered, shrub ca 4 m high, $2n \sim 4x$, DNA ploidy level was detected using the flow cytometer Partec PA II (DAPI fluorochrome), ratio to the internal standard (*Bellis perennis* L.) is 0.756, Analysed 28. 7. 2011, Department of Botany, University of South Bohemia, Č. Budějovice.

nejbližší obec: Lažánky, okres Blansko
souřadnice: 49°22'14.30"N, 16°43'12.58"E
nadmořská výška: 460 m
fytochorion: 70. Moravský kras
datum: 2011-07-23
náleze: M. Lepší
herbář: CB
projekt: Excerpt Atlas
poznámka: CB/79866; Moravský kras; 6666ada
ID: 10042692

lokality: Lažánky, Suchý žleb gorge, S slopes, $2n \sim 4x$, DNA ploidy level was detected using the flow cytometer Partec PA II (DAPI fluorochrome), ratio to the internal standard (*Bellis perennis* L.) is 0.741, Analysed 28. 7. 2011, Department of Botany, University of South Bohemia, Č. Budějovice.

nejbližší obec: Lažánky, okres Blansko
souřadnice: 49°21'46.80"N, 16°43'8.18"E
nadmořská výška: 420 m
fytochorion: 70. Moravský kras
datum: 2011-07-22
náleze: M. Lepší
herbář: CB
projekt: Excerpt Atlas
poznámka: CB/79872; Moravský kras; 6666ada
ID: 10042698

lokality: Lažánky, Suchý žleb gorge, S slopes, clearing, scattered, shrub ca 2 m high, 2n ~ 4x, DNA ploidy level was detected using the flow cytometer Partec PA II (DAPI fluorochrome), ratio to the internal standard (*Bellis perennis* L.) is 0.752, Analysed 28. 7. 2011, Department of Botany, University of South Bohemia, Č. Budějovice.
nejbližší obec: Lažánky, okres Blansko
souřadnice: 49°22'2.75"N, 16°43'40.01"E
nadmořská výška: 450 m
fytochorion: 70. Moravský kras
datum: 2011-07-22
náleze: M. Lepší
herbář: CB
projekt: Excerpt Atlas
poznámka: CB/79873; Moravský kras; 6666ada
ID: 10042699

lokality: Lažánky, Suchý žleb gorge, S slopes, clearing, scattered, shrub ca 2.5 m high, 2n ~ 4x, DNA ploidy level was detected using the flow cytometer Partec PA II (DAPI fluorochrome), ratio to the internal standard (*Bellis perennis* L.) is 0.752, Analysed 28. 7. 2011, Department of Botany, University of South Bohemia, Č. Budějovice.
nejbližší obec: Lažánky, okres Blansko
souřadnice: 49°22'2.32"N, 16°43'38.46"E
nadmořská výška: 450 m
fytochorion: 70. Moravský kras
datum: 2011-07-22
náleze: M. Lepší
herbář: CB
projekt: Excerpt Atlas
poznámka: CB/79874; Moravský kras; 6666ada
ID: 10042700

lokality: Lažánky, Suchý žleb gorge, S slopes, edge of gap in forest, tree ca 3 m high, 2n ~ 4x, DNA ploidy level was detected using the flow cytometer Partec PA II (DAPI fluorochrome), ratio to the internal standard (*Bellis perennis* L.) is 0.752, Analysed 28. 7. 2011, Department of Botany, University of South Bohemia, Č. Budějovice.
nejbližší obec: Lažánky, okres Blansko
souřadnice: 49°21'50.76"N, 16°43'24.38"E
nadmořská výška: 450 m
fytochorion: 70. Moravský kras
datum: 2011-07-22
náleze: M. Lepší
herbář: CB
projekt: Excerpt Atlas
poznámka: CB/79877; Moravský kras; 6666ada
ID: 10042703

lokality: Lažánky, Suchý žleb gorge, S slopes, edge of gap in forest, sapling ca 1.5 m high, 2n ~ 4x, DNA ploidy level was detected using the flow cytometer Partec PA II (DAPI fluorochrome), ratio to the internal standard (*Bellis perennis* L.) is 0.752, Analysed 28. 7. 2011, Department of Botany, University of South Bohemia, Č. Budějovice.
nejbližší obec: Lažánky, okres Blansko
souřadnice: 49°21'51.12"N, 16°43'22.80"E
nadmořská výška: 460 m
fytochorion: 70. Moravský kras
datum: 2011-07-22
náleze: M. Lepší
herbář: CB
projekt: Excerpt Atlas
poznámka: CB/79878; Moravský kras; 6666ada
ID: 10042704

lokality: Lažánky, Skalní Mlýn mill, ca 650 m SW of mill, cliff in forest, shrub ca 4 m high,
nejbližší obec: Lažánky, okres Blansko
souřadnice: 49°21'29.77"N, 16°42'13.50"E
nadmořská výška: 500 m
fytochorion: 70. Moravský kras
datum: 2011-08-28
náleze: M. Lepší; P. Lepší
herbář: CB
projekt: Excerpt Atlas
poznámka: CB/79901; Moravský kras; 6666acd
ID: 10042724

lokality: Lažánky, Skalní Mlýn mill, ca 500 m SW of mill, edge of cliff in ravine forest, tree ca 4 m high,
nejbližší obec: Lažánky, okres Blansko
souřadnice: 49°21'36.11"N, 16°42'12.89"E
nadmořská výška: 470 m
fytochorion: 70. Moravský kras
datum: 2011-08-28
náleze: M. Lepší; P. Lepší
herbář: CB
projekt: Excerpt Atlas
poznámka: CB/79903; Moravský kras; 6666acd
ID: 10042726

lokality: Lažánky, in Punkva valley, cliff above factory, cliff, shrub ca 2 m high,
nejbližší obec: Lažánky, okres Blansko
souřadnice: 49°21'20.23"N, 16°41'3.88"E
nadmořská výška: 360 m
fytochorion: 68. Moravské podhůří Vysočiny
datum: 2011-08-28
náleze: M. Lepší; P. Lepší
herbář: CB
projekt: Excerpt Atlas
poznámka: CB/79904; Moravský kras; 6666acc
ID: 10042727

lokality: Blansko, Ostrov u Macochy, propast Macocha, 6,25 km ZSZ obce Blansko, u "desatera"
nejbližší obec: Blansko, okres Blansko
souřadnice: 49°22'24.84"N, 16°43'43.85"E
nadmořská výška: 350 m
fytochorion: 70. Moravský kras
datum: 2004-08-10
náleze: K. Sutorý
herbář: BRNM
projekt: Excerpt Atlas
poznámka: 6666a
ID: 10041911

lokality: Vilémovice, NPR Vývěry Punkvy, skalní stěna nad vchodem do Punkevních jeskyní, horní hrana skalní stěny
nejbližší obec: Vilémovice, okres Blansko
souřadnice: 49°22'14.41"N, 16°43'33.17"E, ± 250m
nadmořská výška: 350-450 m
fytochorion: 70. Moravský kras
datum: 1998-09-01
náleze: P. Lustyk
herbář: BRNM
projekt: Excerpt Atlas
poznámka: 70
ID: 10041914

lokalita: Chobot [u Lažánek, Moravský kras]
nejbližší obec: Lažánky, okres Blansko
souřadnice: 49°21'52.49"N, 16°43'6.77"E, ± 500m
fytochorion: 70. Moravský kras
datum: 1994-09-06
náleze: M. Kovanda
herbář: PRA
projekt: Excerpt Atlas
poznámka: 2 položky
ID: 10043295

lokalita: Macocha [u Lažánek, Moravský kras]
nejbližší obec: Blansko, okres Blansko
souřadnice: 49°22'23.56"N, 16°43'45.02"E, ± 250m
fytochorion: 70. Moravský kras
datum: 1994-09-06
náleze: M. Kovanda
herbář: PRA
projekt: Excerpt Atlas
poznámka: 2 položky
ID: 10043296

lokalita: Chobot [u Lažánek, Moravský kras]
nejbližší obec: Lažánky, okres Blansko
souřadnice: 49°21'52.49"N, 16°43'6.77"E, ± 500m
fytochorion: 70. Moravský kras
datum: 1993-05-10
náleze: M. Kovanda
herbář: PRA
projekt: Excerpt Atlas
ID: 10043277

lokalita: Chobot [u Lažánek, Moravský kras]
nejbližší obec: Lažánky, okres Blansko
souřadnice: 49°21'52.49"N, 16°43'6.77"E, ± 500m
fytochorion: 70. Moravský kras
datum: 1993-09-09
náleze: M. Kovanda
herbář: PRA
projekt: Excerpt Atlas
ID: 10043280

lokalita: Nad Skalním mlýnem [u Lažánek, Moravský kras]
nejbližší obec: Blansko, okres Blansko
souřadnice: 49°21'44.83"N, 16°42'32.68"E, ± 250m
fytochorion: 70. Moravský kras
datum: 1990-09-25
náleze: M. Kovanda
herbář: PRA
projekt: Excerpt Atlas
poznámka: 5 položek
ID: 10043287

lokalita: Chobot [u Lažánek, Moravský kras]
nejbližší obec: Lažánky, okres Blansko
souřadnice: 49°21'52.49"N, 16°43'6.77"E, ± 500m
fytochorion: 70. Moravský kras
datum: 1989-09-28
náleze: M. Kovanda
herbář: PRA
projekt: Excerpt Atlas
poznámka: 2 položky
ID: 10043258

lokality: Chobot [u Lažánek, Moravský kras]
nejbližší obec: Lažánky, okres Blansko
souřadnice: 49°21'52.49"N, 16°43'6.77"E, ± 500m
fytochorion: 70. Moravský kras
datum: 1987-06-04
náleze: M. Kovanda
herbář: PRA
projekt: Excerpt Atlas
ID: 10043266

lokality: Moravský kras, Pustý žleb, staré zámky
nejbližší obec: Blansko, okres Blansko
souřadnice: 49°22'16.53"N, 16°43'21.14"E, ± 250m
nadmořská výška: 470 m
fytochorion: 70. Moravský kras
datum: 1983-08-13
náleze: F. Zachoval
herbář: BRNU
projekt: Excerpt Atlas
ID: 10042037

lokality: Distr. Blansko, Moravský kras, Pustý žleb, skály nad Punkevními jeskyněmi
nejbližší obec: Lažánky, okres Blansko
souřadnice: 49°22'15.10"N, 16°43'36.81"E, ± 250m
fytochorion: 70. Moravský kras
datum: 1983-09-10
náleze: Grulich
herbář: MMI
projekt: Excerpt Atlas
ID: 10043449

lokality: Moravia centralis, distr. Blansko, locis fruticosis et graminosis in valle Suchý žleb situ septentr. a pago Vilémovice
nejbližší obec: Blansko, okres Blansko
souřadnice: 49°22'16.32"N, 16°44'31.16"E, ± 250m
fytochorion: 70. Moravský kras
datum: 1980-06-30
náleze: J. Chrtek; A. Chrtková
herbář: PR
projekt: Excerpt Atlas
ID: 10041851

lokality: Moravský kras, ostrožna zv. "Prasečí ucho" u Skalního mlýna
nejbližší obec: Blansko, okres Blansko
souřadnice: 49°21'40.83"N, 16°42'27.83"E, ± 250m
fytochorion: 70. Moravský kras
datum: 1978-05-31
náleze: L. Vaněčková
herbář: BRNM
projekt: Excerpt Atlas
ID: 10041940

lokality: Moravský kras, okraj lesa u serpentiny k Macošce
nejbližší obec: Blansko, okres Blansko
souřadnice: 49°22'15.07"N, 16°44'15.79"E, ± 250m
fytochorion: 70. Moravský kras
datum: 1977-05-08
náleze: Vaněčková
herbář: BRNM
projekt: Excerpt Atlas
ID: 10041943

lokalita: Moravský kras, ostrožny nad Kateř. jeskyní
nejbližší obec: Blansko, okres Blansko
souřadnice: 49°21'38.73"N, 16°42'37.31"E, ± 250m
fytochorion: 70. Moravský kras
datum: 1977-06-16
náleze: Vaněčková
herbář: BRNM
projekt: Excerpt Atlas
ID: 10041946

lokalita: Moravský kras, ostrožny nad Kateř. jeskyní
nejbližší obec: Blansko, okres Blansko
souřadnice: 49°21'38.73"N, 16°42'37.31"E, ± 250m
fytochorion: 70. Moravský kras
datum: 1977-07-13
náleze: Vaněčková
herbář: BRNM
projekt: Excerpt Atlas
ID: 10041947

lokalita: Moravia centr., distr. Blansko, in valle Pustý žleb prope faucem Macocha, solo calcareo
nejbližší obec: Blansko, okres Blansko
souřadnice: 49°22'19.31"N, 16°43'32.30"E, ± 250m
fytochorion: 70. Moravský kras
datum: 1955-08-19
náleze: J. Soják
herbář: PR
projekt: Excerpt Atlas
ID: 10041702

lokalita: Moravia centralis, distr. Blansko, in valle Pustý žleb prope faucem Macocha, solo calcareo
nejbližší obec: Blansko, okres Blansko
souřadnice: 49°22'24.12"N, 16°43'22.65"E, ± 250m
fytochorion: 70. Moravský kras
datum: 1955-08-19
náleze: J. Soják
herbář: PR
projekt: Excerpt Atlas
ID: 10041898

lokalita: Blansko, in rupibus calcar. in valle rivi Punkva verus molam Skalní mlýn, N exp.
nejbližší obec: Blansko, okres Blansko
souřadnice: 49°21'45.12"N, 16°42'30.81"E, ± 250m
nadmořská výška: 425 m
fytochorion: 70. Moravský kras
datum: 1942-07-07
náleze: J. Dostál
herbář: PRC
projekt: Excerpt Atlas
ID: 10042138

lokalita: Blansko, "Bílá skála" u Těchova
nejbližší obec: Těchov, okres Blansko
souřadnice: 49°21'37.44"N, 16°41'45.51"E, ± 250m
fytochorion: 68. Moravské podhůří Vysočiny
datum: 1936-09
náleze: H. Hrdlička
herbář: GM
projekt: Excerpt Atlas
ID: 10043454

lokality: vápencová skála ve m. lese, Suchý žleb u Vilémovic (Mor. Kras)
nejbližší obec: Vilémovice, okres Blansko
souřadnice: 49°21'48.74"N, 16°43'19.43"E, ± 250m
fytochorion: 70. Moravský kras
datum: 1928-06-20
nálezc: K. Pavlík
herbář: OLM
projekt: Excerpt Atlas
ID: 10042161

lokality: Ostroh nad Skalním ml. k Macošě
nejbližší obec: Blansko, okres Blansko
souřadnice: 49°21'49.59"N, 16°42'28.93"E, ± 250m
fytochorion: 70. Moravský kras
datum: 1911-05
nálezc: J. Podpěra
herbář: BRNM
projekt: Excerpt Atlas
ID: 10041944

lokality: Ostroh nad Skalním ml. k Macošě
nejbližší obec: Blansko, okres Blansko
souřadnice: 49°21'49.59"N, 16°42'28.93"E, ± 250m
fytochorion: 70. Moravský kras
datum: 1911-05
nálezc: J. Podpěra
herbář: BRNM
projekt: Excerpt Atlas
ID: 10041966

lokality: Ostroh nad Skalním ml. k Macošě
nejbližší obec: Blansko, okres Blansko
souřadnice: 49°21'49.59"N, 16°42'28.93"E, ± 250m
fytochorion: 70. Moravský kras
datum: 1911-06
nálezc: J. Podpěra
herbář: BRNU
projekt: Excerpt Atlas
ID: 10042025

lokality: Nad Skalským mlýnem /Moravský kras/
nejbližší obec: Blansko, okres Blansko
souřadnice: 49°21'44.83"N, 16°42'32.68"E, ± 250m
fytochorion: 70. Moravský kras
nálezc: E. Vitek
herbář: BRNM
projekt: Excerpt Atlas
ID: 10041918

6666b

lokality: Vilémovice, pastviny a stráně SV obce směrem k Ostrovu u Macochy
nejbližší obec: Vilémovice, okres Blansko
souřadnice: 49°22'22.77"N, 16°45'13.59"E, ± 250m
fytochorion: 70. Moravský kras
datum: 1980-07-14
nálezc: K. Kubát
herbář: LIT
projekt: Excerpt Atlas
poznámka: 41879
ID: 10041327

6863c

lokalita: Třebíč, Horní hrana údolí Oslavy u Malé skály S od obce Senorady
nejbližší obec: Senorady, okres Brno-venkov
souřadnice: 49°8'15.16"N, 16°14'52.94"E, ± 250m
fytochorion: 68. Moravské podhůří Vysočiny
datum: 1996-08-22
náleze: Unar
herbář: BRNU
projekt: Excerpt Atlas
ID: 10042034

lokalita: Třebíč, Čertův ohon v NPR Mohelenská hadcová step
nejbližší obec: Mohelno, okres Třebíč
souřadnice: 49°6'20.75"N, 16°11'8.10"E, ± 250m
fytochorion: 16. Znojensko-brněnská pahorkatina
datum: 1994-06-09
náleze: Unar
herbář: BRNU
projekt: Excerpt Atlas
ID: 10042004

lokalita: Třebíč, Dukovany, hadcový svah nad Jihlavou 2 km SZ obce
nejbližší obec: Dukovany, okres Třebíč
souřadnice: 49°6'7.24"N, 16°10'56.74"E, ± 250m
fytochorion: 68. Moravské podhůří Vysočiny
datum: 1982-05-20
náleze: Grulich
herbář: MMI
projekt: Excerpt Atlas
ID: 10043451

lokalita: Senorady, Malá skála (401 m), severní svahy
nejbližší obec: Senorady, okres Brno-venkov
souřadnice: 49°8'15.16"N, 16°14'52.94"E, ± 250m
fytochorion: 68. Moravské podhůří Vysočiny
datum: 1977-05-31
náleze: K. Sutorý
herbář: BRNM
projekt: Excerpt Atlas
ID: 10041964

lokalita: Dukovany, údolí Jihlavy, nad přehr. hrází, hadce
nejbližší obec: Dukovany, okres Třebíč
souřadnice: 49°6'3.83"N, 16°10'50.83"E, ± 250m
nadmořská výška: 300 m
fytochorion: 16. Znojensko-brněnská pahorkatina
datum: 1976-07-29
náleze: s. coll.
herbář: ZMT
projekt: Excerpt Atlas
ID: 10041599

lokalita: Mohelno, při řece proti ...
nejbližší obec: Mohelno, okres Třebíč
souřadnice: 49°6'28.83"N, 16°11'10.07"E, ± 250m
fytochorion: 16. Znojensko-brněnská pahorkatina
datum: 1967-08-28
náleze: S. Ondráčková
herbář: ZMT
projekt: Excerpt Atlas
ID: 10041603

lokalita: Mohelno
nejbližší obec: Mohelno, okres Třebíč
souřadnice: 49°6'30.04"N, 16°11'11.98"E, ± 250m
fytochorion: 16. Znojensko-brněnská pahorkatina
datum: 1957-05-23
náleze: O. Mrkos
herbář: BRNM
projekt: Excerpt Atlas
ID: 10041963

lokalita: in rupibus serpentini. pr. Mohelno
nejbližší obec: Mohelno, okres Třebíč
souřadnice: 49°6'30.04"N, 16°11'11.98"E, ± 250m
nadmořská výška: 280-300 m
fytochorion: 16. Znojensko-brněnská pahorkatina
datum: 1937-08
náleze: J. Suza
herbář: BRNU
projekt: Excerpt Atlas
ID: 10042021

lokalita: in rupibus serpentini. pr. Mohelno
nejbližší obec: Mohelno, okres Třebíč
souřadnice: 49°6'30.04"N, 16°11'11.98"E, ± 250m
nadmořská výška: 280-300 m
fytochorion: 16. Znojensko-brněnská pahorkatina
datum: 1937-08
náleze: J. Suza
herbář: PRC
projekt: Excerpt Atlas
ID: 10042104

lokalita: Stráž u Mohelna
nejbližší obec: Mohelno, okres Třebíč
souřadnice: 49°6'28.83"N, 16°11'10.07"E, ± 250m
fytochorion: 16. Znojensko-brněnská pahorkatina
datum: 1934-05-07
náleze: s. coll.
herbář: ZMT
projekt: Excerpt Atlas
ID: 10041590

lokalita: Hadcová step u Mohelna
nejbližší obec: Mohelno, okres Třebíč
souřadnice: 49°6'28.83"N, 16°11'10.07"E, ± 250m
fytochorion: 16. Znojensko-brněnská pahorkatina
datum: 1934-05-08
náleze: s. coll.
herbář: ZMT
projekt: Excerpt Atlas
ID: 10041592

lokalita: V lese u Mohelna (na hadci)
nejbližší obec: Mohelno, okres Třebíč
souřadnice: 49°6'28.83"N, 16°11'10.07"E, ± 250m
fytochorion: 16. Znojensko-brněnská pahorkatina
datum: 1933-05-26
náleze: s. coll.
herbář: PR
projekt: Excerpt Atlas
ID: 10041786

lokalita: V lese na hadci u Mohelna
nejbližší obec: Mohelno, okres Třebíč
souřadnice: 49°6'28.83"N, 16°11'10.07"E, ± 250m
fytochorion: 16. Znojemsko-brněnská pahorkatina
datum: 1932-05-25
nálezce: s. coll.
herbář: ZMT
projekt: Excerpt Atlas
ID: 10041591

lokalita: Mohelno, in decl. granolit. Staré hory
nejbližší obec: Mohelno, okres Třebíč
souřadnice: 49°6'3.01"N, 16°11'58.09"E, ± 250m
nadmořská výška: 300 m
fytochorion: 16. Znojemsko-brněnská pahorkatina
datum: 1931-08-15
nálezce: J. Suza
herbář: BRNU
projekt: Excerpt Atlas
ID: 10042029

lokalita: Mohelno, in rup. granolit. Baby, pr. p. Lhánice, fl. Jihlava
nejbližší obec: Mohelno, okres Třebíč
souřadnice: 49°6'1.32"N, 16°13'42.80"E, ± 250m
nadmořská výška: 300 m
fytochorion: 16. Znojemsko-brněnská pahorkatina
datum: 1931-08-14
nálezce: J. Suza
herbář: BRNU
projekt: Excerpt Atlas
ID: 10042030

lokalita: in ramosis pr. Mohelno, solo serpentinitico
nejbližší obec: Mohelno, okres Třebíč
souřadnice: 49°6'30.04"N, 16°11'11.98"E, ± 250m
nadmořská výška: 300 m
fytochorion: 16. Znojemsko-brněnská pahorkatina
datum: 1927-09
nálezce: J. Suza
herbář: BRNU
projekt: Excerpt Atlas
ID: 10042039

lokalita: Při Jihlavce u Bab pod Mohelnem
nejbližší obec: Mohelno, okres Třebíč
souřadnice: 49°6'1.32"N, 16°13'42.80"E, ± 250m
fytochorion: 16. Znojemsko-brněnská pahorkatina
datum: 1921-05
nálezce: R. Dvořák
herbář: BRNM
projekt: Excerpt Atlas
ID: 10041974

lokalita: V lese u Mohelna
nejbližší obec: Mohelno, okres Třebíč
souřadnice: 49°6'28.83"N, 16°11'10.07"E, ± 250m
fytochorion: 16. Znojemsko-brněnská pahorkatina
datum: 1912-05-26
nálezce: s. coll.
herbář: ZMT
projekt: Excerpt Atlas
ID: 10041594

lokalita: Staré skály u Senohrad
nejbližší obec: Senorady, okres Brno-venkov
souřadnice: 49°8'15.16"N, 16°14'52.94"E, ± 250m
fytochorion: 68. Moravské podhůří Vysočiny
datum: 1911-06-05
náleze: J. Podpěra
herbář: BRNU
projekt: Excerpt Atlas
ID: 10042010

původní jméno: *Sorbus danubialis*
lokalita: NPR Mohelenská hadcová step
nejbližší obec: Mohelno, okres Třebíč
souřadnice: 49°6'21.53"N, 16°11'1.58"E, ± 976m
fytochorion: 68. Moravské podhůří Vysočiny
datum: 2005-04
náleze: Radomír Řepka
pramen: Řepka R. Inentariační průzkum NPR Mohelenská hadcová step floristická inventarizace. 2005.
projekt: NDOP
ID: 6651815

původní jméno: *Sorbus danubialis*
lokalita: NPR Mohelenská hadcová step
nejbližší obec: Mohelno, okres Třebíč
souřadnice: 49°6'21.53"N, 16°11'1.58"E, ± 976m
fytochorion: 68. Moravské podhůří Vysočiny
datum: 2005-04
náleze: Radomír Řepka
pramen: Řepka R. Inentariační průzkum NPR Mohelenská hadcová step floristická inventarizace. 2005.
projekt: NDOP
ID: 6725892

původní jméno: *Sorbus danubialis*
lokalita: NPR Mohelenská hadcová step
nejbližší obec: Mohelno, okres Třebíč
souřadnice: 49°6'21.14"N, 16°11'0.60"E
fytochorion: 68. Moravské podhůří Vysočiny
datum: 2005
náleze: Radomír Řepka
pramen: Řepka Radomír. : Inventarizační průzkum Národní přírodní rezervace Mohelenská hadcová step. , 2005. ISBN .
projekt: NDOP
ID: 6616498

původní jméno: *Sorbus danubialis*
lokalita: NPR Mohelenská hadcová step
nejbližší obec: Mohelno, okres Třebíč
souřadnice: 49°6'21.14"N, 16°11'0.60"E
fytochorion: 68. Moravské podhůří Vysočiny
datum: 1996
náleze: Jiří Unar
pramen: Unar Jiří. : Přehled druhové skladby dřevinné a bylinné vegetace NPR Mohelenská hadcová step. , 1996. ISBN .
projekt: NDOP
ID: 6608835

6863d

lokalita: Biskoupky, Borový les 1,2 km Z od obce
nejbližší obec: Biskoupky, okres Brno-venkov
souřadnice: 49°5'59.16"N, 16°16'2.52"E, ± 250m
nadmořská výška: 340 m
fytochorion: 16. Znojensko-brněnská pahorkatina
datum: 1983-06-14
náleze: D. Sedlářová
herbář: BRNU
projekt: Excerpt Atlas
ID: 10042038

lokality: Brno, Biskoupky, haj u k. 398
nejbližší obec: Senorady, okres Brno-venkov
souřadnice: 49°6'26.75"N, 16°15'27.11"E, ± 250m
fytochorion: 16. Znojemsko-brněnská pahorkatina
datum: 1940-07-05
nálezc: M. Petrář
herbář: PRC
projekt: Excerpt Atlas
ID: 10042137

lokality: ...fluv. Jihlávka pr. pag. Biskoupky in rip. granulit.
nejbližší obec: Biskoupky, okres Brno-venkov
souřadnice: 49°5'59.16"N, 16°16'2.52"E, ± 250m
nadmořská výška: 220 m
fytochorion: 16. Znojemsko-brněnská pahorkatina
datum: 1931-06
nálezc: J. Suza
herbář: BRNU
projekt: Excerpt Atlas
ID: 10042020

6963a

lokality: Jamolice, jz. okolí zříceniny hradu Templštejn, sz. orientované svahy nad Jihlavou, řídké doubravy a světliny,
nejbližší obec: Jamolice, okres Znojmo
souřadnice: 49°5'23.32"N, 16°14'50.75"E
nadmořská výška: 340 m
fytochorion: 16. Znojemsko-brněnská pahorkatina
datum: 2009-09-02
nálezc: M. Lepší; P. Lepší
herbář: CB
projekt: Excerpt Atlas
poznámka: CB/73756; Moravské podhůří Vysočiny; 6963abb
ID: 10042385

lokality: Jamolice, jz. okolí zříceniny hradu Templštejn, sz. orientované svahy nad Jihlavou, řídké doubravy a světliny,
nejbližší obec: Jamolice, okres Znojmo
souřadnice: 49°5'25.01"N, 16°14'51.36"E
nadmořská výška: 340 m
fytochorion: 16. Znojemsko-brněnská pahorkatina
datum: 2009-09-02
nálezc: M. Lepší; P. Lepší
herbář: CB
projekt: Excerpt Atlas
poznámka: CB/73758; Moravské podhůří Vysočiny; 6963abb
ID: 10042387

lokality: Jamolice, 2,2 km SZ obce, vrcholová část kóty 365 m
nejbližší obec: Jamolice, okres Znojmo
souřadnice: 49°5'18.60"N, 16°13'59.00"E, ± 250m
fytochorion: 16. Znojemsko-brněnská pahorkatina
datum: 1995-08-29
nálezc: J. Koblížek
herbář: BRNL
projekt: Excerpt Atlas
ID: 10041670

lokality: údolí Jihlavy, Lhánice, v doubravě na ostruže říčního meandru asi 1,5 km JJZ obce, na hraně údolí
nejbližší obec: Lhánice, okres Třebíč
souřadnice: 49°5'44.95"N, 16°12'46.67"E, ± 250m
nadmořská výška: 300 m
fytochorion: 16. Znojemsko-brněnská pahorkatina
datum: 1991-05-23
nálezc: S. Ondráčková; H. Houzarová
herbář: ZMT
projekt: Excerpt Atlas
ID: 10041587

lokality: Jamolice, údolí Jihlavy, svahový hřbet sbíhající k SV z plošiny Havrana (k. 396) a Bílé skály (k 390) k Rakouským loukám, cca 3 km sz. od obce, vysoký bor
nejbližší obec: Jamolice, okres Znojmo
souřadnice: 49°5'49.11"N, 16°13'45.75"E, ± 250m
nadmořská výška: 300 m
fytochorion: 16. Znojemsko-brněnská pahorkatina
datum: 1988-06-10
náleze: S. Ondráčková
herbář: ZMT
projekt: Excerpt Atlas
ID: 10041595

lokality: údolí Jihlavy, Lhánice, granulitový hřbet v levobřežním údolním svahu 500 m jv. od kóty 376 (Velká skála) nad zářezem potoka
nejbližší obec: Lhánice, okres Brno-venkov
souřadnice: 49°5'58.41"N, 16°14'49.01"E, ± 250m
nadmořská výška: 260 m
fytochorion: 16. Znojemsko-brněnská pahorkatina
datum: 1984-08-28
náleze: S. Ondráčková
herbář: ZMT
projekt: Excerpt Atlas
ID: 10041598

lokality: údolí Jihlavy, Biskoupky, Skalní údolní svah na záp. hřbetu svahu zvaném Skály
nejbližší obec: Biskoupky, okres Brno-venkov
souřadnice: 49°5'58.25"N, 16°14'51.48"E, ± 250m
nadmořská výška: 330 m
fytochorion: 16. Znojemsko-brněnská pahorkatina
datum: 1983-06-23
náleze: S. Ondráčková
herbář: ZMT
projekt: Excerpt Atlas
ID: 10041588

lokality: Dukovany
nejbližší obec: Dukovany, okres Znojmo
souřadnice: 49°5'34.80"N, 16°13'3.19"E, ± 500m
fytochorion: 16. Znojemsko-brněnská pahorkatina
datum: 1978-06-06
náleze: s. coll.
herbář: BRNL
projekt: Excerpt Atlas
ID: 10041668

lokality: Dukovany, na okraji lesa sz. od obce, na levém úbočí žlebu k dukovanskému mlýnu
nejbližší obec: Dukovany, okres Třebíč
souřadnice: 49°5'56.33"N, 16°10'30.63"E, ± 250m
nadmořská výška: 360-370 m
fytochorion: 16. Znojemsko-brněnská pahorkatina
datum: 1976-05-25
náleze: s. coll.
herbář: ZMT
projekt: Excerpt Atlas
ID: 10041596

lokality: Údolí Jihlavy - Dukovany, pod Dukovanským mlýnem na rule (granulitu)
nejbližší obec: Dukovany, okres Třebíč
souřadnice: 49°5'54.33"N, 16°10'23.29"E, ± 250m
nadmořská výška: 300 m
fytochorion: 16. Znojemsko-brněnská pahorkatina
datum: 1973-05-30
náleze: S. Ondráčková
herbář: ZMT
projekt: Excerpt Atlas
ID: 10041589

lokality: Dukovany, pravý břeh řeky Jihlavy, nedaleko mostu na silnici Mohelno-Dukovany
nejbližší obec: Dukovany, okres Třebíč
souřadnice: 49°5'49.51"N, 16°11'50.66"E, ± 250m
fytochorion: 16. Znojensko-brněnská pahorkatina
datum: 1973-07-15
náleze: K. Sutorý
herbář: BRNM
projekt: Excerpt Atlas
ID: 10041906

6963b

lokality: Moravský Krumlov, Rokytná, slepenec (vrch Tábor), JV obce Rokytná
nejbližší obec: Moravský Krumlov, okres Znojmo
souřadnice: 49°3'38.67"N, 16°19'47.90"E, ± 250m
nadmořská výška: 275 m
fytochorion: 16. Znojensko-brněnská pahorkatina
datum: 1991-06-21
náleze: B. Trávníček
herbář: OL
projekt: Excerpt Atlas
ID: 10043247

lokality: Jamolice, Templštejn, strmý výslunný kamenitý svah směrem k řece Jihlavě porostlý teplomilnými dřevinami, expozice SV
nejbližší obec: Jamolice, okres Znojmo
souřadnice: 49°5'25.97"N, 16°14'54.17"E
nadmořská výška: 365 m
fytochorion: 16. Znojensko-brněnská pahorkatina
datum: 1989-08-02
náleze: A. Jordánková
herbář: MZ
projekt: Excerpt Atlas
poznámka: Moravské podhůří Vysočiny; 6963abb
ID: 10043459

lokality: Moravský Krumlov, in clivis borealis collis Tábor (338 m), 2 km ad boreorientem a oppidum Moravský Krumlov versus
nejbližší obec: Moravský Krumlov, okres Znojmo
souřadnice: 49°3'38.67"N, 16°19'47.90"E, ± 250m
fytochorion: 16. Znojensko-brněnská pahorkatina
datum: 1984-08-01
náleze: K. Sutorý
herbář: BRNM
projekt: Excerpt Atlas
ID: 10041917

lokality: Rokytná, Tábor
nejbližší obec: Moravský Krumlov, okres Znojmo
souřadnice: 49°3'38.67"N, 16°19'47.90"E, ± 250m
fytochorion: 16. Znojensko-brněnská pahorkatina
datum: 1977-06-07
náleze: M. Kovanda
herbář: PRA
projekt: Excerpt Atlas
poznámka: 2 položky
ID: 10043302

lokality: Morava, Rokytná, Tábor, rezervace
nejbližší obec: Moravský Krumlov, okres Znojmo
souřadnice: 49°3'38.67"N, 16°19'47.90"E, ± 250m
nadmořská výška: 338 m
fytochorion: 16. Znojensko-brněnská pahorkatina
datum: 1959-05-22
náleze: Chmelař
herbář: BRNL
projekt: Excerpt Atlas
ID: 10041685

lokalita: Tábor nad Rokytnou, Mor. Krumlov
nejbližší obec: Moravský Krumlov, okres Znojmo
souřadnice: 49°3'38.67"N, 16°19'47.90"E, ± 250m
fytochorion: 16. Znojemsko-brněnská pahorkatina
datum: 1950-05-20
náleze: A. Vězda
herbář: BRNL
projekt: Excerpt Atlas
ID: 10041691

lokalita: Templštýn, na zřícenině a okolí
nejbližší obec: Jamolice, okres Znojmo
souřadnice: 49°5'25.97"N, 16°14'54.17"E, ± 250m
nadmořská výška: 360 m
fytochorion: 16. Znojemsko-brněnská pahorkatina
datum: 1949-06-16
náleze: J. Horňanský
herbář: BRNM
projekt: Excerpt Atlas
ID: 10041957

lokalita: Brno, na slepenc. skalách jv. "Babky" u Mor. Krumlova
nejbližší obec: Moravský Krumlov, okres Znojmo
souřadnice: 49°3'53.59"N, 16°19'34.45"E, ± 500m
nadmořská výška: 300 m
fytochorion: 16. Znojemsko-brněnská pahorkatina
datum: 1947-05
náleze: J. Šmarda
herbář: BRNM
projekt: Excerpt Atlas
ID: 10041959

lokalita: Moravský Krumlov, mezi zříceninami hradu Templštýna nad řekou Jihlavkou
nejbližší obec: Moravský Krumlov, okres Znojmo
souřadnice: 49°5'25.97"N, 16°14'54.17"E, ± 250m
nadmořská výška: 360 m
fytochorion: 16. Znojemsko-brněnská pahorkatina
datum: 1936-05-24
náleze: F. Černoch
herbář: BRNM
projekt: Excerpt Atlas
ID: 10041921

lokalita: Ivančice, na Templštýnu
nejbližší obec: Jamolice, okres Znojmo
souřadnice: 49°5'25.97"N, 16°14'54.17"E, ± 250m
fytochorion: 16. Znojemsko-brněnská pahorkatina
datum: 1936
náleze: J. Podpěra
herbář: BRNU
projekt: Excerpt Atlas
ID: 10042009

lokalita: Moravia centr.-occid., Mor. Krumlov, ad rupes form. permicae (conglom.) versus vicum Rokytná, ca 300 m s. m.
nejbližší obec: Moravský Krumlov, okres Znojmo
souřadnice: 49°3'38.67"N, 16°19'47.90"E, ± 250m
nadmořská výška: 300 m
fytochorion: 16. Znojemsko-brněnská pahorkatina
datum: 1934-06-03
náleze: J. Podpěra
herbář: LIM
projekt: Excerpt Atlas
poznámka: Exsikát (ut. S. aria var. cyclophyla); 9301
ID: 10041305

lokality: Moravia centr.-occid., Mor. Krumlov, ad rupes form. permicae (conglom.) versus vicum Rokytná, ca 300 m s. m.
nejbližší obec: Moravský Krumlov, okres Znojmo
souřadnice: 49°3'38.67"N, 16°19'47.90"E, ± 250m
nadmořská výška: 300 m
fytochorion: 16. Znojemsko-brněnská pahorkatina
datum: 1934-06-03
náleze: J. Podpěra
herbář: MP
projekt: Excerpt Atlas
poznámka: Exsikát (ut. S. aria var. cyclophyla); 50839
ID: 10041413

lokality: Moravia centr.-occid., Mor. Krumlov, ad rupes form. permicae (conglom.) versus vicum Rokytná, ca 300 m s. m.
nejbližší obec: Moravský Krumlov, okres Znojmo
souřadnice: 49°3'38.67"N, 16°19'47.90"E, ± 250m
nadmořská výška: 300 m
fytochorion: 16. Znojemsko-brněnská pahorkatina
datum: 1934-06-03
náleze: J. Podpěra
herbář: PR
projekt: Excerpt Atlas
poznámka: Exsikát (ut. S. aria var. cyclophyla)
ID: 10041787

lokality: Moravia centr.-occid., Mor. Krumlov, ad rupes form. permicae (conglom.) versus vicum Rokytná, ca 300 m s. m.
nejbližší obec: Moravský Krumlov, okres Znojmo
souřadnice: 49°3'38.67"N, 16°19'47.90"E, ± 250m
nadmořská výška: 300 m
fytochorion: 16. Znojemsko-brněnská pahorkatina
datum: 1934-06-03
náleze: J. Podpěra
herbář: PRC
projekt: Excerpt Atlas
poznámka: Exsikát (ut. S. aria var. cyclophyla)
ID: 10042056

lokality: Moravia centr.-occid., Mor. Krumlov, ad rupes form. permicae (conglom.) versus vicum Rokytná, ca 300 m s. m.
nejbližší obec: Moravský Krumlov, okres Znojmo
souřadnice: 49°3'38.67"N, 16°19'47.90"E, ± 250m
nadmořská výška: 300 m
fytochorion: 16. Znojemsko-brněnská pahorkatina
datum: 1934-06-03
náleze: J. Podpěra
herbář: OLM
projekt: Excerpt Atlas
poznámka: Exsikát (ut. S. aria var. cyclophyla); 9301
ID: 10042154

lokality: Moravia centr.-occid., Mor. Krumlov, ad rupes form. permicae (conglom.) versus vicum Rokytná, ca 300 m s. m.
nejbližší obec: Moravský Krumlov, okres Znojmo
souřadnice: 49°3'38.67"N, 16°19'47.90"E, ± 250m
nadmořská výška: 300 m
fytochorion: 16. Znojemsko-brněnská pahorkatina
datum: 1934-06-03
náleze: J. Podpěra
herbář: OP
projekt: Excerpt Atlas
poznámka: Exsikát (ut. S. aria var. cyclophyla); 9301
ID: 10042164

lokalita: Moravia centr.-occid., Mor. Krumlov, ad rupes form. permicae (conglom.) versus vicum Rokytná, ca 300 m s. m.
nejbližší obec: Moravský Krumlov, okres Znojmo
souřadnice: 49°3'38.67"N, 16°19'47.90"E, ± 250m
nadmořská výška: 300 m
fytochorion: 16. Znojemsko-brněnská pahorkatina
datum: 1934-06-03
náleze: J. Podpěra
herbář: GM
projekt: Excerpt Atlas
poznámka: Exsikát (ut. *S. aria* var. *cyclophyla*); 9301
ID: 10043455

lokalita: Moravia centr.-occid., Mor. Krumlov, ad rupes form. permicae (conglom.) versus vicum Rokytná, ca 300 m s. m.
nejbližší obec: Moravský Krumlov, okres Znojmo
souřadnice: 49°3'38.67"N, 16°19'47.90"E, ± 250m
nadmořská výška: 300 m
fytochorion: 16. Znojemsko-brněnská pahorkatina
datum: 1934-06-03
náleze: J. Podpěra
herbář: MZ
projekt: Excerpt Atlas
poznámka: Exsikát (ut. *S. aria* var. *cyclophyla*); 9301
ID: 10043466

lokalita: Mor. Krumlov, "Baby" pr. p. Rokytná
nejbližší obec: Moravský Krumlov, okres Znojmo
souřadnice: 49°3'53.59"N, 16°19'34.45"E, ± 250m
fytochorion: 16. Znojemsko-brněnská pahorkatina
datum: 1932-05
náleze: J. Suza
herbář: BRNU
projekt: Excerpt Atlas
ID: 10042018

lokalita: Templštýn, na Jihlavce, na granolit. skalách
nejbližší obec: Jamolice, okres Znojmo
souřadnice: 49°5'25.97"N, 16°14'54.17"E, ± 250m
nadmořská výška: 400 m
fytochorion: 16. Znojemsko-brněnská pahorkatina
datum: 1931-08
náleze: J. Suza
herbář: BRNU
projekt: Excerpt Atlas
ID: 10042024

lokalita: Templštýn, in rup. granuliticu
nejbližší obec: Jamolice, okres Znojmo
souřadnice: 49°5'25.97"N, 16°14'54.17"E, ± 250m
nadmořská výška: 280 m
fytochorion: 16. Znojemsko-brněnská pahorkatina
datum: 1930-05-20
náleze: J. Suza
herbář: BRNU
projekt: Excerpt Atlas
ID: 10042006

lokalita: V údolí Jihlávky pod Templštýnem
nejbližší obec: Jamolice, okres Znojmo
souřadnice: 49°5'25.97"N, 16°14'54.17"E, ± 250m
fytochorion: 16. Znojemsko-brněnská pahorkatina
datum: 1925-06-02
náleze: J. Podpěra
herbář: BRNU
projekt: Excerpt Atlas
ID: 10042017

lokalita: Templštýn u Mohelna
nejbližší obec: Jamolice, okres Znojmo
souřadnice: 49°5'25.97"N, 16°14'54.17"E, ± 250m
fytochorion: 16. Znojemsko-brněnská pahorkatina
datum: 1925-06-02
náleze: J. Podpěra
herbář: BRNU
projekt: Excerpt Atlas
ID: 10042028

lokalita: Mor. Krumlov pr Brno, Rokytná
nejbližší obec: Moravský Krumlov, okres Znojmo
souřadnice: 49°3'56.45"N, 16°19'33.84"E, ± 500m
fytochorion: 16. Znojemsko-brněnská pahorkatina
datum: 1922-05-25
náleze: J. Podpěra
herbář: BRNU
projekt: Excerpt Atlas
ID: 10042005

6963d

lokalita: Moravský Krumlov, slopes of Rokytná river at N edge of town, on cliff, shrub ca 2.5 m high, 2n ~ 4x, DNA ploidy level was detected using the flow cytometer Partec PA II (DAPI fluorochrome), ratio to the internal standard (*Bellis perennis* L.) is 0.745, Analysed 7. 7. 2011, Department of Botany, University of South Bohemia, Č. Budějovice.
nejbližší obec: Moravský Krumlov, okres Znojmo
souřadnice: 49°2'58.16"N, 16°19'18.37"E
nadmořská výška: 300 m
fytochorion: 16. Znojemsko-brněnská pahorkatina
datum: 2011-07-05
náleze: M. Lepší; P. Lepší
herbář: CB
projekt: Excerpt Atlas
poznámka: CB/82644; Znojemsko-brněnská pahorkatina; 6963dbb
ID: 10042814

lokalita: Moravský Krumlov, slopes of Rokytná river at N edge of town, cliff, shrub ca 2 m high, 2n ~ 4x, DNA ploidy level was detected using the flow cytometer Partec PA II (DAPI fluorochrome), ratio to the internal standard (*Bellis perennis* L.) is 0.745, Analysed 7. 7. 2011, Department of Botany, University of South Bohemia, Č. Budějovice.
nejbližší obec: Moravský Krumlov, okres Znojmo
souřadnice: 49°2'51.47"N, 16°19'10.13"E
nadmořská výška: 300 m
fytochorion: 16. Znojemsko-brněnská pahorkatina
datum: 2011-07-05
náleze: M. Lepší; P. Lepší
herbář: CB
projekt: Excerpt Atlas
poznámka: CB/82645; Znojemsko-brněnská pahorkatina; 6963dbb
ID: 10042815

lokalita: Moravský Krumlov, kóta Sv. Floriánek (312 m) na pravém břehu řeky Rokytné, jv. města
nejbližší obec: Moravský Krumlov, okres Znojmo
souřadnice: 49°2'52.32"N, 16°19'11.88"E
fytochorion: 16. Znojemsko-brněnská pahorkatina
datum: 2008-09-08
náleze: K. Sutorý
herbář: BRNM
projekt: Excerpt Atlas
poznámka: 6963d
ID: 10041908

lokality: ČR, Moravský Krumlov, slepencové skály jižně od kaple Sv. Floriána
nejbližší obec: Moravský Krumlov, okres Znojmo
souřadnice: 49°2'52.32"N, 16°19'11.88"E, ± 250m
fytochorion: 16. Znojemsko-brněnská pahorkatina
datum: 2002-05-14
náleze: K. Boublík
herbář: CB
projekt: Excerpt Atlas
poznámka: CB/65404
ID: 10043153

lokality: Moravský Krumlov, ca 850 m v. zámku ve městě, PR Pod Floriánkem, prudké stepní skalnaté svahy z vápenitého slepence, roztr. ex.
nejbližší obec: Moravský Krumlov, okres Znojmo
souřadnice: 49°2'52.32"N, 16°19'11.88"E, ± 250m
nadmořská výška: 280 m
fytochorion: 16. Znojemsko-brněnská pahorkatina
datum: 1997-05-26
náleze: P. Šmarda
herbář: ZMT
projekt: Excerpt Atlas
poznámka: 6963d
ID: 10041586

lokality: Moravský Krumlov, Svatý Florián
nejbližší obec: Moravský Krumlov, okres Znojmo
souřadnice: 49°2'52.32"N, 16°19'11.88"E, ± 250m
fytochorion: 16. Znojemsko-brněnská pahorkatina
datum: 1991-06-19
náleze: B. Trávníček
herbář: OL
projekt: Excerpt Atlas
ID: 10043248

lokality: Moravský Krumlov, Floriánek, kamenitá step na podkladě železitých slepenců, expozice SZ
nejbližší obec: Moravský Krumlov, okres Znojmo
souřadnice: 49°2'52.32"N, 16°19'11.88"E, ± 100m
nadmořská výška: 285 m
fytochorion: 16. Znojemsko-brněnská pahorkatina
datum: 1989-08-29
náleze: A. Jordánková
herbář: MZ
projekt: Excerpt Atlas
ID: 10043458

lokality: Sv. Florián [u Moravského Krumlova?]
nejbližší obec: Moravský Krumlov, okres Znojmo
souřadnice: 49°2'52.32"N, 16°19'11.88"E, ± 250m
fytochorion: 16. Znojemsko-brněnská pahorkatina
datum: 1987-06-06
náleze: M. Kovanda
herbář: PRA
projekt: Excerpt Atlas
ID: 10043267

lokality: skály kopce sv. Floriánka nad Moravs. Krumlovem
nejbližší obec: Moravský Krumlov, okres Znojmo
souřadnice: 49°2'52.32"N, 16°19'11.88"E, ± 250m
fytochorion: 16. Znojemsko-brněnská pahorkatina
datum: 1965-06-10
náleze: Š. Husák
herbář: PR
projekt: Excerpt Atlas
ID: 10041854

lokalita: In rupibus infra sv. Florianek prope oppidum Moravský Krumlov
nejbližší obec: Moravský Krumlov, okres Znojmo
souřadnice: 49°2'52.32"N, 16°19'11.88"E, ± 250m
fytochorion: 16. Znojemsko-brněnská pahorkatina
datum: 1958-08-02
náleze: I. Klášterský
herbář: PR
projekt: Excerpt Atlas
ID: 10041790

lokalita: M. Krumlov, in decl. conglomerat supra fl. Rokytná pr. capellam Floriánek
nejbližší obec: Moravský Krumlov, okres Znojmo
souřadnice: 49°2'52.32"N, 16°19'11.88"E, ± 250m
fytochorion: 16. Znojemsko-brněnská pahorkatina
datum: 1957-09-07
náleze: Hrabětová
herbář: BRNU
projekt: Excerpt Atlas
ID: 10042036

lokalita: Mor. Krumlov, Inter frutices (...) repra fl. Rokytná pr. oppid. M. Krumlov, solo conglomerat. (...)
nejbližší obec: Moravský Krumlov, okres Znojmo
souřadnice: 49°2'52.32"N, 16°19'11.88"E, ± 250m
fytochorion: 16. Znojemsko-brněnská pahorkatina
datum: 1956-08-14
náleze: Hrabětová
herbář: BRNU
projekt: Excerpt Atlas
ID: 10042015

lokalita: Mor. Krumlov, na svahu "Floriánku"
nejbližší obec: Moravský Krumlov, okres Znojmo
souřadnice: 49°2'52.32"N, 16°19'11.88"E, ± 250m
nadmořská výška: 250 m
fytochorion: 16. Znojemsko-brněnská pahorkatina
datum: 1947-07-12
náleze: J. Horňanský
herbář: BRNM
projekt: Excerpt Atlas
ID: 10041941

lokalita: Mor. Krumlov, na svahu "Floriánku"
nejbližší obec: Moravský Krumlov, okres Znojmo
souřadnice: 49°2'52.32"N, 16°19'11.88"E, ± 250m
nadmořská výška: 250 m
fytochorion: 16. Znojemsko-brněnská pahorkatina
datum: 1947-05-12
náleze: J. Horňanský
herbář: BRNM
projekt: Excerpt Atlas
ID: 10041960

lokalita: Mor. Krumlov, u Sv. Floriána
nejbližší obec: Moravský Krumlov, okres Znojmo
souřadnice: 49°2'52.32"N, 16°19'11.88"E, ± 250m
fytochorion: 16. Znojemsko-brněnská pahorkatina
datum: 1946-08-30
náleze: V. Pospíšil
herbář: BRNM
projekt: Excerpt Atlas
ID: 10041962

lokality: Moravský Krumlov, skály nad říčkou Rokytnou u Mor. Krumlova
nejbližší obec: Moravský Krumlov, okres Znojmo
souřadnice: 49°2'52.32"N, 16°19'11.88"E
nadmořská výška: 300 m
fytochorion: 16. Znojemsko-brněnská pahorkatina
datum: 1936-05-24
náleze: F. Černochoch
herbář: BRNM
projekt: Excerpt Atlas
ID: 10041920

lokality: Moravský Krumlov, skály nad městem u Sv. Floriánka
nejbližší obec: Moravský Krumlov, okres Znojmo
souřadnice: 49°2'52.32"N, 16°19'11.88"E
nadmořská výška: 310 m
fytochorion: 16. Znojemsko-brněnská pahorkatina
datum: 1936-07-16
náleze: F. Černochoch
herbář: BRNM
projekt: Excerpt Atlas
ID: 10041922

lokality: Mor. Krumlov, skály v údolí Rokytné proti Rokytnu, na vinohradě
nejbližší obec: Moravský Krumlov, okres Znojmo
souřadnice: 49°2'52.32"N, 16°19'11.88"E, ± 250m
fytochorion: 16. Znojemsko-brněnská pahorkatina
datum: 1934-06-03
náleze: J. Podpěra
herbář: BRNU
projekt: Excerpt Atlas
ID: 10042023

lokality: Moravia centr.-occid., Mor. Krumlov, in rupibus praeruptis form. permicae (conglomerata) contra sacellum Scti Florianiani, ca 311 m s. m.
nejbližší obec: Moravský Krumlov, okres Znojmo
souřadnice: 49°2'52.32"N, 16°19'11.88"E, ± 250m
nadmořská výška: 311 m
fytochorion: 16. Znojemsko-brněnská pahorkatina
datum: 1926-07-06
náleze: G. Širjaev
herbář: LIM
projekt: Excerpt Atlas
poznámka: Exsikát (ut. S. aria); 9300
ID: 10041304

lokality: Moravia centr.-occid., Mor. Krumlov, in rupibus praeruptis form. permicae (conglomerata) contra sacellum Scti Florianiani, ca 311 m s. m.
nejbližší obec: Moravský Krumlov, okres Znojmo
souřadnice: 49°2'52.32"N, 16°19'11.88"E, ± 250m
nadmořská výška: 311 m
fytochorion: 16. Znojemsko-brněnská pahorkatina
datum: 1926-07-06
náleze: G. Širjaev
herbář: MP
projekt: Excerpt Atlas
poznámka: Exsikát (ut. S. aria); 50840
ID: 10041414

lokalita: Moravia centr.-occid., Mor. Krumlov, in rupibus praeruptis form. permicae (conglomerata) contra sacellum Scti Floriani, ca 311 m s. m.
nejbližší obec: Moravský Krumlov, okres Znojmo
souřadnice: 49°2'52.32"N, 16°19'11.88"E, ± 250m
nadmořská výška: 311 m
fytochorion: 16. Znojemsko-brněnská pahorkatina
datum: 1926-07-06
náleze: G. Širjaev
herbář: PR
projekt: Excerpt Atlas
poznámka: Exsikát (ut. S. aria)
ID: 10041760

lokalita: Moravia centr.-occid., Mor. Krumlov, in rupibus praeruptis form. permicae (conglomerata) contra sacellum Scti Floriani, ca 311 m s. m.
nejbližší obec: Moravský Krumlov, okres Znojmo
souřadnice: 49°2'52.32"N, 16°19'11.88"E, ± 250m
nadmořská výška: 311 m
fytochorion: 16. Znojemsko-brněnská pahorkatina
datum: 1926-07-06
náleze: G. Širjaev
herbář: PR
projekt: Excerpt Atlas
poznámka: Exsikát (ut. S. aria)
ID: 10041788

lokalita: Moravia centr.-occid., Mor. Krumlov, in rupibus praeruptis form. permicae (conglomerata) contra sacellum Scti Floriani, ca 311 m s. m.
nejbližší obec: Moravský Krumlov, okres Znojmo
souřadnice: 49°2'52.32"N, 16°19'11.88"E, ± 250m
nadmořská výška: 311 m
fytochorion: 16. Znojemsko-brněnská pahorkatina
datum: 1926-07-06
náleze: G. Širjaev
herbář: PRC
projekt: Excerpt Atlas
poznámka: Exsikát (ut. S. aria); 9300
ID: 10042057

lokalita: Moravia centr.-occid., Mor. Krumlov, in rupibus praeruptis form. permicae (conglomerata) contra sacellum Scti Floriani, ca 311 m s. m.
nejbližší obec: Moravský Krumlov, okres Znojmo
souřadnice: 49°2'52.32"N, 16°19'11.88"E, ± 250m
nadmořská výška: 311 m
fytochorion: 16. Znojemsko-brněnská pahorkatina
datum: 1926-07-06
náleze: G. Širjaev
herbář: OLM
projekt: Excerpt Atlas
poznámka: Exsikát (ut. S. aria)
ID: 10042158

lokalita: Moravia centr.-occid., Mor. Krumlov, in rupibus praeruptis form. permicae (conglomerata) contra sacellum Scti Floriani, ca 311 m s. m.
nejbližší obec: Moravský Krumlov, okres Znojmo
souřadnice: 49°2'52.32"N, 16°19'11.88"E, ± 250m
nadmořská výška: 311 m
fytochorion: 16. Znojemsko-brněnská pahorkatina
datum: 1926-07-06
náleze: G. Širjaev
herbář: OP
projekt: Excerpt Atlas
poznámka: Exsikát (ut. S. aria)
ID: 10042162

lokalita: Moravia centr.-occid., Mor. Krumlov, in rupibus praeruptis form. permicae (conglomerata) contra sacellum Scti Floriani, ca 311 m s. m.
nejbližší obec: Moravský Krumlov, okres Znojmo
souřadnice: 49°2'52.32"N, 16°19'11.88"E, ± 250m
nadmořská výška: 311 m
fytochorion: 16. Znojemsko-brněnská pahorkatina
datum: 1926-07-06
náleze: G. Širjaev
herbář: GM
projekt: Excerpt Atlas
poznámka: Exsikát (ut. S. aria); 9300
ID: 10043457

lokalita: Moravia centr.-occid., Mor. Krumlov, in rupibus praeruptis form. permicae (conglomerata) contra sacellum Scti Floriani, ca 311 m s. m.
nejbližší obec: Moravský Krumlov, okres Znojmo
souřadnice: 49°2'52.32"N, 16°19'11.88"E, ± 250m
nadmořská výška: 311 m
fytochorion: 16. Znojemsko-brněnská pahorkatina
datum: 1926-07-06
náleze: G. Širjaev
herbář: MZ
projekt: Excerpt Atlas
poznámka: Exsikát (ut. S. aria); 9300
ID: 10043465

lokalita: Mor. Krumlov pr Brno
nejbližší obec: Moravský Krumlov, okres Znojmo
souřadnice: 49°2'52.32"N, 16°19'11.88"E, ± 500m
fytochorion: 16. Znojemsko-brněnská pahorkatina
datum: 1922-05-25
náleze: J. Podpěra
herbář: BRNU
projekt: Excerpt Atlas
ID: 10042026

lokalita: Kromau /M. Krumlov/
nejbližší obec: Moravský Krumlov, okres Znojmo
souřadnice: 49°2'52.32"N, 16°19'11.88"E, ± 250m
fytochorion: 16. Znojemsko-brněnská pahorkatina
datum: 1908-06
náleze: Wildt
herbář: BRNM
projekt: Excerpt Atlas
poznámka: dost nečitlené
ID: 10041969

lokalita: S. Florián u M. Krumlova
nejbližší obec: Moravský Krumlov, okres Znojmo
souřadnice: 49°2'52.32"N, 16°19'11.88"E, ± 1000m
fytochorion: 16. Znojemsko-brněnská pahorkatina
datum: 1908-08-06
náleze: R. Dvořák
herbář: BRNM
projekt: Excerpt Atlas
ID: 10041973

lokalita: Sv. Florián u Krumlova
nejbližší obec: Moravský Krumlov, okres Znojmo
souřadnice: 49°2'52.32"N, 16°19'11.88"E, ± 250m
fytochorion: 16. Znojemsko-brněnská pahorkatina
datum: 1908-08-06
náleze: R. Picbauer
herbář: BRNU
projekt: Excerpt Atlas
ID: 10042019

lokalita: Mähren Florianiberg bei Kromau
nejbližší obec: Moravský Krumlov, okres Znojmo
souřadnice: 49°2'52.32"N, 16°19'11.88"E, ± 250m
fytochorion: 16. Znojemsko-brněnská pahorkatina
datum: 1901-06
nálezce: Wildt
herbář: BRNM
projekt: Excerpt Atlas
ID: 10041968

lokalita: Mähren: sonnige Hügel im sudlicheFlorianberg b. /bei/ M. /Moravský/ Kromau /Krumlov
nejbližší obec: Moravský Krumlov, okres Znojmo
souřadnice: 49°2'52.32"N, 16°19'11.88"E, ± 250m
fytochorion: 16. Znojemsko-brněnská pahorkatina
datum: 1900-06-02
nálezce: Teuber
herbář: BRNM
projekt: Excerpt Atlas
poznámka: a 18.8.1900
ID: 10041954

lokalita: Mähren sonige büschige Abhänge; Florianiberg bei Kromau
nejbližší obec: Moravský Krumlov, okres Znojmo
souřadnice: 49°2'52.32"N, 16°19'11.88"E, ± 250m
fytochorion: 16. Znojemsko-brněnská pahorkatina
datum: 1900-06-02
nálezce: Teuber
herbář: BRNM
projekt: Excerpt Atlas
poznámka: a 18.8.1900
ID: 10041955

6964a

lokalita: Ivančice, Pekárka nature monument, steppe, rarely, shrub 0.75 m high,
nejbližší obec: Ivančice, okres Brno-venkov
souřadnice: 49°5'20.58"N, 16°20'23.46"E
nadmořská výška: 260 m
fytochorion: 16. Znojemsko-brněnská pahorkatina
datum: 2012-05-28
nálezce: M. Lepší
herbář: CB
projekt: Excerpt Atlas
poznámka: CB/82829; Znojemsko-brněnská pahorkatina; 6964aaa
ID: 10042864

lokalita: Moravský Krumlov, in Rokytná valley, left-hand bank, E edge of Krumlovsko-rokytenské slepence nature reserve,
thermophilous oak forest, two shrubs,
nejbližší obec: Moravský Krumlov, okres Znojmo
souřadnice: 49°3'52.72"N, 16°19'59.12"E
nadmořská výška: 270 m
fytochorion: 16. Znojemsko-brněnská pahorkatina
datum: 2012-05-29
nálezce: P. Uhlík
herbář: CB
projekt: Excerpt Atlas
poznámka: CB/82830; Znojemsko-brněnská pahorkatina; 6963bdb
ID: 10042865

lokalita: Znojmo, Rokytná, svahy na L břehu řeky 1 km V obce
nejbližší obec: Moravský Krumlov, okres Znojmo
souřadnice: 49°3'55.90"N, 16°20'9.56"E, ± 250m
fytochorion: 16. Znojemsko-brněnská pahorkatina
datum: 1984-08-31
nálezce: Grulich
herbář: MMI
projekt: Excerpt Atlas
ID: 10043446

7060d

lokalita: Petrovy skály
nejbližší obec: Chvalatice, okres Znojmo
souřadnice: 48°56'24.93"N, 15°46'25.79"E, ± 500m
fytochorion: 68. Moravské podhůří Vysočiny
datum: 2012-06-24
náleze: s. coll.
herbář: MZ
projekt: Excerpt Atlas
ID: 10043470

lokalita: Vranov nad Dyjí, ca 3,3 km sz. od středu hráze Vranovské nádrže, světlý les v okolí skal, velmi vzácně,
nejbližší obec: Vranov nad Dyjí, okres Znojmo
souřadnice: 48°56'0.06"N, 15°47'53.66"E
nadmořská výška: 400 m
fytochorion: 68. Moravské podhůří Vysočiny
datum: 2009-08-07
náleze: M. Lepší; P. Lepší
herbář: CB
projekt: Excerpt Atlas
poznámka: CB/73657; Moravské podhůří Vysočiny; 7060dbc
ID: 10042313

7062c

lokalita: Plaveč, Kozí hřbet, jednotlivě na skalách
nejbližší obec: Plaveč, okres Znojmo
souřadnice: 48°56'9.89"N, 16°3'39.12"E, ± 250m
nadmořská výška: 270 m
fytochorion: 68. Moravské podhůří Vysočiny
datum: 1976-07-31
náleze: J. Krejčí
herbář: MZ
projekt: Excerpt Atlas
poznámka: 2x
ID: 10043462

7066a

lokalita: Steinige, büschige Abhänge bei Auspitz /Hustopeče/
nejbližší obec: Hustopeče, okres Břeclav
souřadnice: 48°57'11.72"N, 16°44'27.52"E, ± 250m
fytochorion: 20b. Hustopečská pahorkatina
datum: 1914-06
náleze: s. coll.
herbář: BRNM
projekt: Excerpt Atlas
poznámka: Pravděpodobně sbíral Emerich Steidler (K. Sutorý a J. Danihelka in verb.), na schedě to však napsané není.
ID: 10041956

7160b

lokalita: Vranov, Hamry, skály nad Dyjí, pomístně
nejbližší obec: Vranov nad Dyjí, okres Znojmo
souřadnice: 48°53'38.18"N, 15°49'46.12"E, ± 250m
nadmořská výška: 360 m
fytochorion: 68. Moravské podhůří Vysočiny
datum: 1973-06-21
náleze: J. Krejčí
herbář: MZ
projekt: Excerpt Atlas
poznámka: 2x
ID: 10043463

7161a

lokalita: Lukov, on the Vraní skála rock, ca 1.9 km SW of the centre of the village, rock steepe, only one shrub ca 1.5 m high,
nejbližší obec: Lukov, okres Znojmo
souřadnice: 48°50'59.78"N, 15°53'45.17"E
nadmořská výška: 380 m
fytochorion: 68. Moravské podhůří Vysočiny
datum: 2011-06-04
náleze: M. Lepší
herbář: CB
projekt: Excerpt Atlas
poznámka: CB/79588; Moravské podhůří Vysočiny; 7161cbb
ID: 10042544

lokalita: Čížov, Dyje valley, Pašerácká stezka path, ca 1.5 km W of chapel in village, oak-hornbeam forest, rarely, shrub ca 1 m high,
nejbližší obec: Čížov, okres Znojmo
souřadnice: 48°52'49.40"N, 15°51'7.02"E
nadmořská výška: 400 m
fytochorion: 68. Moravské podhůří Vysočiny
datum: 2011-05-08
náleze: M. Lepší; P. Lepší
herbář: CB
projekt: Excerpt Atlas
poznámka: CB/79745; Moravské podhůří Vysočiny; 7161aac
ID: 10042632

lokalita: Čížov, Dyje valley, Pašerácká stezka path, ca 1.5 km W of chapel in village, acidophilous oak forest, rarely, shrub ca 1.5 m high,
nejbližší obec: Čížov, okres Znojmo
souřadnice: 48°52'42.78"N, 15°51'9.83"E
nadmořská výška: 390 m
fytochorion: 68. Moravské podhůří Vysočiny
datum: 2011-05-08
náleze: M. Lepší; P. Lepší
herbář: CB
projekt: Excerpt Atlas
poznámka: CB/79751; Moravské podhůří Vysočiny; 7161aac
ID: 10042643

lokalita: Čížov, Dyje valley, Sloní hřbet ridge, ca 2.1 km SSE of chapel in village, edge of forest-steppe and forest, rarely, shrub ca 2 m high,
nejbližší obec: Čížov, okres Znojmo
souřadnice: 48°51'40.43"N, 15°52'46.06"E
nadmořská výška: 350 m
fytochorion: 68. Moravské podhůří Vysočiny
datum: 2011-05-22
náleze: M. Lepší
herbář: CB
projekt: Excerpt Atlas
poznámka: CB/79794; Moravské podhůří Vysočiny; 7161adc
ID: 10042665

lokalita: Čížov, Hardeggská stráň hillside, above road, ca 550 m ENE of bridge over Dyje river, forest-steppe, rarely, shrub ca 2 m high, 2n ~ 4x, DNA ploidy level was detected using the flow cytometer Partec PA II (DAPI fluorochrome), ratio to the internal standard (*Bellis perennis* L.) is 0.744, Analysed 18. 5. 2011, Department of Botany, University of South Bohemia, Č. Budějovice.
nejbližší obec: Čížov, okres Znojmo
souřadnice: 48°51'17.50"N, 15°52'8.98"E
nadmořská výška: 370 m
fytochorion: 68. Moravské podhůří Vysočiny
datum: 2011-05-14
náleze: M. Lepší; P. Lepší
herbář: CB
projekt: Excerpt Atlas
poznámka: CB/79830; Moravské podhůří Vysočiny; 7161acd
ID: 10042680

lokalita: Čížov, levobřežní vápencové svahy údolí Dyje ca 500 m jv. od kóty 417 m s Hardeggskou vyhlídkou, nad silnicí vedoucí do Hardeggu, step, 2 m vysoký keř, vzácně, 2n ~ 4x, DNA ploidie zjištěna průt. cytometrem Partec PA II (fluorescenční barvivo DAPI), poměr k internímu standardu (*Bellis perennis* L.) je 0,772, změřeno 24.7.2010 v Laboratoři průt. cytometrie PFF UK.

nejbližší obec: Čížov, okres Znojmo

souřadnice: 48°51'17.64"N, 15°52'8.90"E

nadmořská výška: 350 m

fytochorion: 68. Moravské podhůří Vysočiny

datum: 2010-07-23

nálezce: M. Lepší; P. Lepší

herbář: CB

projekt: Excerpt Atlas

poznámka: CB/74015; Moravské podhůří Vysočiny; 7161acd

ID: 10042445

lokalita: Znojmo, situ austr.-orienr. ab oppidulo Vranov nad Dyjí, sub semita "Pašerácká stezka", in valle supra ripam sinistram fluminis Dyje, in declivibus modicis occidentilibus, solo gneissico

nejbližší obec: Čížov, okres Znojmo

souřadnice: 48°52'49.74"N, 15°51'8.28"E, ± 250m

nadmořská výška: 370 m

fytochorion: 68. Moravské podhůří Vysočiny

datum: 1997-08-25

nálezce: J. Šefl

herbář: BRNL

projekt: Excerpt Atlas

ID: 10041681

7161d

lokalita: Distr. Znojmo. In Querceto in declivis supra ripam dextram fluvii Dyje situ sept.-orient. a loco turistico "Pod Novou cestou"

prope pagum Havraníky

nejbližší obec: Znojmo, okres Znojmo

souřadnice: 48°49'54.00"N, 15°58'59.00"E

nadmořská výška: 300 m

fytochorion: 16. Znojensko-brněnská pahorkatina

datum: 2013-07-17

nálezce: R. Paulič

herbář: CB

projekt: Excerpt Atlas

poznámka: 7161d

ID: 10043332

lokalita: Podmolí, Dyje valley, Liščí skála cliff, ca 2.4 km S of centre of village, near lookout, on cliff, rarely, shrub ca 1.5 m high,

nejbližší obec: Podmolí, okres Znojmo

souřadnice: 48°49'46.34"N, 15°56'28.25"E

nadmořská výška: 410 m

fytochorion: 68. Moravské podhůří Vysočiny

datum: 2011-08-20

nálezce: M. Lepší

herbář: CB

projekt: Excerpt Atlas

poznámka: CB/79614; Moravské podhůří Vysočiny; 7161dad

ID: 10042555

lokalita: Podmolí, Dyje valley, Liščí skála cliff, ca 2.4 km S of centre of village, pine forest on cliff, shrub ca 2 m high,

nejbližší obec: Podmolí, okres Znojmo

souřadnice: 48°49'45.19"N, 15°56'28.14"E

nadmořská výška: 390 m

fytochorion: 68. Moravské podhůří Vysočiny

datum: 2011-08-20

nálezce: M. Lepší

herbář: CB

projekt: Excerpt Atlas

poznámka: CB/79615; Moravské podhůří Vysočiny; 7161dad

ID: 10042556

lokality: Podmolí, Dyje valley, cliff ca 3 km SSE of centre of village, edge of scree, tree ca 4 m high,
nejbližší obec: Podmolí, okres Znojmo
souřadnice: 48°49'30.79"N, 15°56'55.36"E
nadmořská výška: 280 m
fytochorion: 68. Moravské podhůří Vysočiny
datum: 2011-08-20
náleze: M. Lepší
herbář: CB
projekt: Excerpt Atlas
poznámka: CB/79617; Moravské podhůří Vysočiny; 7161dad
ID: 10042558

lokality: Podmolí, Dyje valley, cliff ca 3 km SSE of centre of village, edge of scree, ca 5 m high,
nejbližší obec: Podmolí, okres Znojmo
souřadnice: 48°49'29.42"N, 15°56'57.77"E
nadmořská výška: 330 m
fytochorion: 68. Moravské podhůří Vysočiny
datum: 2011-08-20
náleze: M. Lepší
herbář: CB
projekt: Excerpt Atlas
poznámka: CB/79618; Moravské podhůří Vysočiny; 7161dcb
ID: 10042559

lokality: Podmolí, Dyje valley NW of Šobes vineyard, ca 3.8 km SE of centre of village, on cut of forest road in oak forest, tree ca 4 m high,
nejbližší obec: Podmolí, okres Znojmo
souřadnice: 48°49'14.66"N, 15°57'50.36"E
nadmořská výška: 310 m
fytochorion: 16. Znojemsko-brněnská pahorkatina
datum: 2011-08-20
náleze: M. Lepší
herbář: CB
projekt: Excerpt Atlas
poznámka: CB/79619; Znojemsko-brněnská pahorkatina; 7161dda
ID: 10042560

lokality: Mašovice, Dyje valley between Býčí skála cliff and Zlámaná skála cliff, ca 2.1 km SSE of centre of village, small rock in acidophilous oak forest, rarely, tree ca 3 m high,
nejbližší obec: Mašovice, okres Znojmo
souřadnice: 48°50'22.06"N, 15°58'57.50"E
nadmořská výška: 350 m
fytochorion: 68. Moravské podhůří Vysočiny
datum: 2011-08-19
náleze: M. Lepší
herbář: CB
projekt: Excerpt Atlas
poznámka: CB/79620; Znojemsko-brněnská pahorkatina; 7161dbb
ID: 10042561

lokality: Mašovice, Mločí údolí valley, ca 2.1 km SE of centre of village, rocky oak forest, rarely,
nejbližší obec: Mašovice, okres Znojmo
souřadnice: 48°50'45.35"N, 15°59'47.15"E
nadmořská výška: 340 m
fytochorion: 68. Moravské podhůří Vysočiny
datum: 2011-08-19
náleze: M. Lepší
herbář: CB
projekt: Excerpt Atlas
poznámka: CB/79622; Znojemsko-brněnská pahorkatina; 7161dbb
ID: 10042563

lokality: Znojmo, údolí Dyje ca 1,5 km sev. od bývalého mlýnu Papírna, doubrava, 1 ca 1,5 m vysoký exemplář, 2n ~ 4x, DNA ploidy zjištěna průt. cytometrem Partec PA II (fluorescenční barvivo DAPI), poměr k internímu standardu (*Bellis perennis* L.) je 0,722, změřeno 24.7.2010 v Laboratoři průt. cytometrie PŘF UK.
nejbližší obec: Znojmo, okres Znojmo
souřadnice: 48°49'49.66"N, 15°58'54.30"E
nadmořská výška: 270 m
fytochorion: 16. Znojemsko-brněnská pahorkatina
datum: 2010-07-22
nálezc: M. Lepší; P. Lepší
herbář: CB
projekt: Excerpt Atlas
poznámka: CB/74026; Znojemsko-brněnská pahorkatina; 7161dbd
ID: 10042448

lokality: Znojmo, v údolí Dyje (p. břeh) ca 700 m sz. od středu enklávy zvané Šóbes, skalní doubrava, několik exemplářů,
nejbližší obec: Znojmo, okres Znojmo
souřadnice: 48°49'5.20"N, 15°58'7.75"E
nadmořská výška: 270 m
fytochorion: 16. Znojemsko-brněnská pahorkatina
datum: 2010-07-22
nálezc: M. Lepší; P. Lepší
herbář: CB
projekt: Excerpt Atlas
poznámka: CB/74038; Znojemsko-brněnská pahorkatina; 7161dda
ID: 10042449

lokality: Znojmo, v údolí Dyje (p. břeh) ca 700 m sz. od středu enklávy zvané Šóbes, skalní ostroh, několik exemplářů,
nejbližší obec: Znojmo, okres Znojmo
souřadnice: 48°49'6.02"N, 15°58'8.51"E
nadmořská výška: 280 m
fytochorion: 16. Znojemsko-brněnská pahorkatina
datum: 2010-07-22
nálezc: M. Lepší; P. Lepší
herbář: CB
projekt: Excerpt Atlas
poznámka: CB/74039; Znojemsko-brněnská pahorkatina; 7161dda
ID: 10042450

lokality: Znojmo, v údolí Dyje (p. břeh) ca 1,5 km záp. od středu enklávy zvané Šóbes, v podrostu dubohabřiny, několik exemplářů,
nejbližší obec: Znojmo, okres Znojmo
souřadnice: 48°49'2.32"N, 15°57'25.09"E
nadmořská výška: 380 m
fytochorion: 16. Znojemsko-brněnská pahorkatina
datum: 2010-07-22
nálezc: M. Lepší; P. Lepší
herbář: CB
projekt: Excerpt Atlas
poznámka: CB/74040; Znojemsko-brněnská pahorkatina; 7161dcb
ID: 10042451

lokality: Znojmo, v údolí Dyje (p. břeh) ca 1,5 km záp. od středu enklávy zvané Šóbes, borodubový les, několik exemplářů, 2n ~ 4x, DNA ploidy zjištěna průt. cytometrem Partec PA II (fluorescenční barvivo DAPI), poměr k internímu standardu (*Bellis perennis* L.) je 0,722, změřeno 24.7.2010 v Laboratoři průt. cytometrie PŘF UK.
nejbližší obec: Znojmo, okres Znojmo
souřadnice: 48°49'0.91"N, 15°57'21.31"E
nadmořská výška: 380 m
fytochorion: 16. Znojemsko-brněnská pahorkatina
datum: 2010-07-22
nálezc: M. Lepší; P. Lepší
herbář: CB
projekt: Excerpt Atlas
poznámka: CB/74041; Znojemsko-brněnská pahorkatina; 7161dcb
ID: 10042452

lokalita: Podyjí, Podmolí, horní hrana Liščí skály nad řekou Dyjí, cca 2,5 km JJV od středu osady
nejbližší obec: Podmolí, okres Znojmo
souřadnice: 48°49'47.02"N, 15°56'28.92"E, ± 100m
nadmořská výška: 360 m
fytochorion: 68. Moravské podhůří Vysočiny
datum: 2008-09-22
náleze: P. Lepší
herbář: CB
projekt: Excerpt Atlas
poznámka: CB/75983
ID: 10043160

lokalita: Znojmo, situ austr. a pago Podmolí, in parte superiore, vallis supra ripam sinistram fluminis Dyje quae dicitur Liščí skála, in declivibus praeruptis, saxosis, australibus, solo cgranulitico
nejbližší obec: Podmolí, okres Znojmo
souřadnice: 48°49'43.76"N, 15°56'35.14"E, ± 250m
nadmořská výška: 350 m
fytochorion: 68. Moravské podhůří Vysočiny
datum: 2001-07-10
náleze: J. Šefl
herbář: BRNL
projekt: Excerpt Atlas
ID: 10041679

lokalita: Znojmo, situ austr.-occ. ab oppido Znojmo, 800 m contra occ. a prospectu Seasfielduv kámen, in parte superiore vallis supra ripam dextram fluminis Dyje, in declivibus austro.-occ., modice ad plinitiem transgressis, solo granulitico
nejbližší obec: Znojmo, okres Znojmo
souřadnice: 48°50'9.80"N, 15°59'10.85"E, ± 250m
nadmořská výška: 400 m
fytochorion: 16. Znojensko-brněnská pahorkatina
datum: 2001-07-16
náleze: J. Šefl
herbář: BRNL
projekt: Excerpt Atlas
ID: 10041680

lokalita: ČR, NP Podyjí, Selsfieldův kámen
nejbližší obec: Znojmo, okres Znojmo
souřadnice: 48°50'13.12"N, 15°59'53.89"E, ± 100m
fytochorion: 16. Znojensko-brněnská pahorkatina
datum: 2000-05-18
náleze: P. Lepší
herbář: CB
projekt: Excerpt Atlas
poznámka: CB/39482; 16
ID: 10043162

lokalita: Podyjí, Liščí skála, 2,5 km J od obce Podmolí
nejbližší obec: Podmolí, okres Znojmo
souřadnice: 48°49'43.76"N, 15°56'35.14"E, ± 250m
fytochorion: 68. Moravské podhůří Vysočiny
datum: 1991-06-13
náleze: J. Danihelka
herbář: BRNL
projekt: Excerpt Atlas
ID: 10041690

lokalita: Hnanice, skalní hrana kaňonu Dyje, severní svah na pravém břehu 3 km SZ obce
nejbližší obec: Hnanice, okres Znojmo
souřadnice: 48°49'0.51"N, 15°57'36.71"E, ± 250m
nadmořská výška: 480 m
fytochorion: 16. Znojensko-brněnská pahorkatina
datum: 1991-07-15
náleze: Vicherek
herbář: BRNU
projekt: Excerpt Atlas
ID: 10042007

lokality: Havraníky, Havranické vřesoviště, 1,5 km ZJZ od obce
nejbližší obec: Znojmo, okres Znojmo
souřadnice: 48°48'34.20"N, 15°59'25.73"E, ± 250m
fytochorion: 16. Znojemsko-brněnská pahorkatina
datum: 1986-06-03
náleze: A. Jordánková
herbář: MZ
projekt: Excerpt Atlas
ID: 10043461

lokality: Znojmo, Podmolí, Liščí skála, štěrbiny skal 2,5 km JJV obce
nejbližší obec: Podmolí, okres Znojmo
souřadnice: 48°49'45.19"N, 15°56'28.14"E, ± 100m
fytochorion: 68. Moravské podhůří Vysočiny
datum: 1984-09-05
náleze: Grulich
herbář: MMI
projekt: Excerpt Atlas
ID: 10043444

lokality: Moravia austr. distr. Znojmo, in cacumine collis Sealsfielduv kámen situ sept.-occ. a pago Popice
nejbližší obec: Znojmo, okres Znojmo
souřadnice: 48°50'13.32"N, 15°59'53.31"E, ± 250m
fytochorion: 16. Znojemsko-brněnská pahorkatina
datum: 1979-07-25
náleze: J. Chrtek; A. Chrtková
herbář: PR
projekt: Excerpt Atlas
ID: 10041785

lokality: Havraníky, stráně nad Dyjí, na skalních sutích
nejbližší obec: Znojmo, okres Znojmo
souřadnice: 48°48'53.19"N, 15°58'58.44"E, ± 500m
nadmořská výška: 250 m
fytochorion: 16. Znojemsko-brněnská pahorkatina
datum: 1973-06-04
náleze: J. Krejčí
herbář: MZ
projekt: Excerpt Atlas
poznámka: 2x
ID: 10043464

lokality: Znojmo, Popice, Ober Berg
nejbližší obec: Znojmo, okres Znojmo
souřadnice: 48°50'4.30"N, 15°59'47.44"E, ± 250m
fytochorion: 16. Znojemsko-brněnská pahorkatina
datum: 1934-09-28
náleze: F. Kvapilík
herbář: OLM
projekt: Excerpt Atlas
ID: 10042159

7162a

lokality: Hradiště, the left-hand side of the Dyje river valley, ca 1.4 SW of the centre of the village, open oak forest, three small shrubs,
nejbližší obec: Znojmo, okres Znojmo
souřadnice: 48°51'0.61"N, 16°1'8.51"E
nadmořská výška: 300 m
fytochorion: 16. Znojemsko-brněnská pahorkatina
datum: 2011-06-05
náleze: M. Lepší
herbář: CB
projekt: Excerpt Atlas
poznámka: CB/79581; Znojemsko-brněnská pahorkatina; 7162acc
ID: 10042537

lokalita: Znojmo, okolí Znojenské přehrady, plocha pod Daphne cneorum
nejbližší obec: Znojmo, okres Znojmo
souřadnice: 48°51'17.14"N, 16°1'55.31"E, ± 250m
fytochorion: 16. Znojemsko-brněnská pahorkatina
datum: 1979-08-03
nálezce: J. Koblížek
herbář: BRNL
projekt: Excerpt Atlas
ID: 10041671

lokalita: Hradiště
nejbližší obec: Znojmo, okres Znojmo
souřadnice: 48°51'20.31"N, 16°2'4.63"E, ± 500m
fytochorion: 16. Znojemsko-brněnská pahorkatina
datum: 1951-05-22
nálezce: Drlík
herbář: MZ
projekt: Excerpt Atlas
ID: 10043471

lokalita: Znojmo, hradiště u sv. Hypolita, na suché stráni
nejbližší obec: Znojmo, okres Znojmo
souřadnice: 48°51'29.30"N, 16°2'4.59"E, ± 250m
nadmořská výška: 320 m
fytochorion: 16. Znojemsko-brněnská pahorkatina
datum: 1949-08-02
nálezce: J. Horňanský
herbář: BRNM
projekt: Excerpt Atlas
ID: 10041939

lokalita: Hradiště u Znojma
nejbližší obec: Znojmo, okres Znojmo
souřadnice: 48°51'19.15"N, 16°2'9.78"E, ± 250m
fytochorion: 16. Znojemsko-brněnská pahorkatina
datum: 1923-05-27
nálezce: F. Jičínský
herbář: ZMT
projekt: Excerpt Atlas
ID: 10041597

lokalita: Znojmo, Thajatal
nejbližší obec: Znojmo, okres Znojmo
souřadnice: 48°51'16.11"N, 16°1'54.70"E, ± 5000m
fytochorion: 16. Znojemsko-brněnská pahorkatina
datum: 1918-06-02
nálezce: Oborny
herbář: PRC
projekt: Excerpt Atlas
ID: 10042059

lokalita: Znojmo
nejbližší obec: Znojmo, okres Znojmo
souřadnice: 48°51'20.08"N, 16°2'14.41"E, ± 5000m
fytochorion: 16. Znojemsko-brněnská pahorkatina
datum: 1871-05
nálezce: Oborny
herbář: BRNU
projekt: Excerpt Atlas
ID: 10042033

lokalita: Znojmo, Thajatal
nejbližší obec: Znojmo, okres Znojmo
souřadnice: 48°51'16.11"N, 16°1'54.70"E, ± 5000m
fytochorion: 16. Znojemsko-brněnská pahorkatina
datum: 1871-06
nálezce: Oborny
herbář: PRC
projekt: Excerpt Atlas
ID: 10042058

lokalita: Znojmo, okolí Znojemské přehrady
nejbližší obec: Znojmo, okres Znojmo
souřadnice: 48°51'17.14"N, 16°1'55.31"E, ± 250m
fytochorion: 16. Znojemsko-brněnská pahorkatina
nálezce: J. Koblížek
herbář: BRNL
projekt: Excerpt Atlas
ID: 10041672

lokalita: Poltenberg [Hradište u Znojma]
nejbližší obec: Znojmo, okres Znojmo
souřadnice: 48°51'29.30"N, 16°2'4.59"E, ± 250m
fytochorion: 16. Znojemsko-brněnská pahorkatina
nálezce: Schindler
herbář: BRNU
projekt: Excerpt Atlas
ID: 10042014

7162c

lokalita: Znojmo, situ occ. ab oppido Znojmo, in valle supra ripam sinistram fluminis Dyje, non procul contra occidentem a prospectu Králův stolec, in declivibus saxosis australibus, solo granulitico
nejbližší obec: Znojmo, okres Znojmo
souřadnice: 48°50'37.03"N, 16°0'15.27"E, ± 250m
nadmořská výška: 340 m
fytochorion: 16. Znojemsko-brněnská pahorkatina
datum: 2000-10-06
nálezce: J. Šefl
herbář: BRNL
projekt: Excerpt Atlas
ID: 10041678

lokalita: ČR, NP Podyjí, pod Selsfieldovým kamenem asi 500 m zpět po zelené tur. značce
nejbližší obec: Znojmo, okres Znojmo
souřadnice: 48°50'15.17"N, 16°0'18.56"E, ± 100m
fytochorion: 16. Znojemsko-brněnská pahorkatina
datum: 2000-05-18
nálezce: P. Lepší
herbář: CB
projekt: Excerpt Atlas
poznámka: CB/39481; 16
ID: 10043161

lokalita: Popice, v xerothermní travinné vegetaci 0,5 km JZ obce
nejbližší obec: Znojmo, okres Znojmo
souřadnice: 48°49'6.17"N, 16°0'28.27"E, ± 250m
nadmořská výška: 270 m
fytochorion: 16. Znojemsko-brněnská pahorkatina
datum: 1991-07-15
nálezce: Vicherek
herbář: BRNU
projekt: Excerpt Atlas
ID: 10042008

lokality: Havraníky, jižní okraj vřesoviště
nejbližší obec: Havraníky, okres Znojmo
souřadnice: 48°49'4.05"N, 16°0'41.32"E, ± 250m
nadmořská výška: 310 m
fytochorion: 16. Znojemsko-brněnská pahorkatina
datum: 1985-07-08
náleze: V. Crlíková
herbář: BRNU
projekt: Excerpt Atlas
ID: 10042035

lokality: Znojmo, Konigstuhl, keřnatá stráň v údolí Dyje
nejbližší obec: Znojmo, okres Znojmo
souřadnice: 48°50'37.43"N, 16°0'13.61"E, ± 250m
fytochorion: 16. Znojemsko-brněnská pahorkatina
datum: 1921-06-07
náleze: Staněk
herbář: BRNU
projekt: Excerpt Atlas
ID: 10042022

7162d

lokality: Znojmo, Tasovice, Tasovické svahy, skalnaté svahy s teplomilnou vegetací, místy zarůstající křovinami a listnatými stromy, na pravém břehu řeky Dyje cca 1,2 km JZ kostela v obci
nejbližší obec: Tasovice, okres Znojmo
souřadnice: 48°50'2.97"N, 16°8'14.36"E, ± 100m
nadmořská výška: 205-225 m
fytochorion: 16. Znojemsko-brněnská pahorkatina
datum: 1990-08-14
náleze: A. Jordánková
herbář: MZ
projekt: Excerpt Atlas
ID: 10043469

7165b

lokality: ČR, Mikulov, Pavlov, v prostoru zříceniny Dívčího hradu Z od obce
nejbližší obec: Mikulov, okres Břeclav
souřadnice: 48°52'33.43"N, 16°39'43.48"E, ± 100m
nadmořská výška: 400 m
fytochorion: 17b. Pavlovské kopce
datum: 2008-05-17
náleze: P. Lepší
herbář: CB
projekt: Excerpt Atlas
poznámka: CB/66673
ID: 10043155

lokality: Pavlovské vrchy, Děvičky nad Pavlovem (vrchol)
nejbližší obec: Pavlov, okres Břeclav
souřadnice: 48°52'33.43"N, 16°39'43.48"E, ± 250m
fytochorion: 17b. Pavlovské kopce
datum: 1991-05-27
náleze: B. Trávníček
herbář: OL
projekt: Excerpt Atlas
ID: 10043249

lokality: Pavlovské kopce, na svahu Děvína
nejbližší obec: Mikulov, okres Břeclav
souřadnice: 48°52'9.53"N, 16°38'58.61"E, ± 500m
fytochorion: 17b. Pavlovské kopce
datum: 1950-05-21
náleze: J. Horňanský
herbář: BRNM
projekt: Excerpt Atlas
ID: 10041942

lokalita: Mikulov, na Pavlovských kopcích
nejbližší obec: Mikulov, okres Břeclav
souřadnice: 48°52'7.26"N, 16°38'54.12"E, ± 250m
fytochorion: 17b. Pavlovské kopce
datum: 1930-07
nálezce: H. Laus
herbář: BRNU
projekt: Excerptce Atlas
ID: 10042012

lokalita: Maidenburg auf den Polomen Bergen
nejbližší obec: Mikulov, okres Břeclav
souřadnice: 48°52'9.46"N, 16°38'58.60"E, ± 250m
fytochorion: 17b. Pavlovské kopce
datum: 1925-05-24
nálezce: s. coll.
herbář: BRNM
projekt: Excerptce Atlas
ID: 10041913

lokalita: Mikulov, Miedenburg, ...
nejbližší obec: Mikulov, okres Břeclav
souřadnice: 48°52'9.46"N, 16°38'58.60"E, ± 250m
fytochorion: 17b. Pavlovské kopce
datum: 1923-05
nálezce: Širjaev
herbář: BRNU
projekt: Excerptce Atlas
ID: 10042016

lokalita: Maidenburg prope Mikulov, ...
nejbližší obec: Mikulov, okres Břeclav
souřadnice: 48°52'9.46"N, 16°38'58.60"E, ± 250m
fytochorion: 17b. Pavlovské kopce
datum: 1923-05-20
nálezce: Širjaev
herbář: BRNU
projekt: Excerptce Atlas
ID: 10042032

lokalita: Neuhauselberg pr. Mikulov
nejbližší obec: Mikulov, okres Břeclav
souřadnice: 48°51'57.24"N, 16°38'7.54"E, ± 250m
fytochorion: 17b. Pavlovské kopce
datum: 1921-05-28
nálezce: J. Podpěra
herbář: BRNU
projekt: Excerptce Atlas
ID: 10042011

lokalita: In fruticetis ad declivia calcaria montis "Kotelná" in montibus Pavlovské kopce" non procul ab oppido Mikulov
nejbližší obec: Mikulov, okres Břeclav
souřadnice: 48°51'37.92"N, 16°38'22.33"E, ± 250m
nadmořská výška: 370 m
fytochorion: 17b. Pavlovské kopce
datum: 1921-05-28
nálezce: F. A. Novák
herbář: PRC
projekt: Excerptce Atlas
ID: 10042135

lokalita: Pollauer Berge
nejbližší obec: Mikulov, okres Břeclav
souřadnice: 48°52'7.26"N, 16°38'54.12"E, ± 5000m
fytochorion: 17b. Pavlovské kopce
datum: 1908-08
nálezce: H. Laus
herbář: BRNM
projekt: Excerpt Atlas
ID: 10041971

lokalita: Pollauer Berge
nejbližší obec: Mikulov, okres Břeclav
souřadnice: 48°52'7.26"N, 16°38'54.12"E, ± 5000m
fytochorion: 17b. Pavlovské kopce
datum: 1908-08
nálezce: H. Laus
herbář: BRNU
projekt: Excerpt Atlas
ID: 10042013

lokalita: Polauen Berge
nejbližší obec: Mikulov, okres Břeclav
souřadnice: 48°52'7.26"N, 16°38'54.12"E, ± 5000m
fytochorion: 17b. Pavlovské kopce
datum: 1897-05-27
nálezce: A. Schierl
herbář: BRNM
projekt: Excerpt Atlas
ID: 10041967

lokalita: felsen am Pol. Gebirge = Pálava
nejbližší obec: Mikulov, okres Břeclav
souřadnice: 48°51'38.35"N, 16°38'28.82"E, ± 5000m
fytochorion: 17b. Pavlovské kopce
datum: 1896-05
nálezce: A. Schierl
herbář: ZMT
projekt: Excerpt Atlas
ID: 10041593

lokalita: b. der Steinmuhle im Turkwathal Polauer Berge
nejbližší obec: Mikulov, okres Břeclav
souřadnice: 48°52'7.26"N, 16°38'54.12"E, ± 250m
fytochorion: 17b. Pavlovské kopce
datum: 1893-05
nálezce: K. Rothe
herbář: BRNU
projekt: Excerpt Atlas
ID: 10042031

lokalita: Polaer Berge [Pavlovské vrchy]
nejbližší obec: Mikulov, okres Břeclav
souřadnice: 48°52'7.26"N, 16°38'54.12"E, ± 5000m
fytochorion: 17b. Pavlovské kopce
datum: 1869-05-14
nálezce: Oborny
herbář: BRNU
projekt: Excerpt Atlas
ID: 10042027

lokalita: Polauer Berge
nejbližší obec: Mikulov, okres Břeclav
souřadnice: 48°52'7.26"N, 16°38'54.12"E, ± 5000m
fytochorion: 17b. Pavlovské kopce
datum: 1869-08-07
nálezce: Oborny
herbář: PRC
projekt: Excerpt Atlas
ID: 10043339

lokalita: Wächst in Blanskauer Gebirg und auf der Polauer Bergen Hochstetter – exsikat
nejbližší obec: Mikulov, okres Břeclav
souřadnice: 48°51'38.35"N, 16°38'28.82"E, ± 250m
fytochorion: 17b. Pavlovské kopce
nálezce: Hochstetter
herbář: BRNM
projekt: Excerpt Atlas
poznámka: dost nečitlené
ID: 10041965

lokalita: Pálavské kopce
nejbližší obec: Mikulov, okres Břeclav
souřadnice: 48°52'7.26"N, 16°38'54.12"E, ± 5000m
fytochorion: 17b. Pavlovské kopce
nálezce: E. Formánek
herbář: BRNM
projekt: Excerpt Atlas
ID: 10041970

7165d

lokalita: ČR, Mikulov, Klentnice, ca 500 m JJV od vrcholu Stolové hory
nejbližší obec: Mikulov, okres Břeclav
souřadnice: 48°50'14.71"N, 16°38'20.93"E, ± 100m
nadmořská výška: 380 m
fytochorion: 17b. Pavlovské kopce
datum: 2008-05-17
nálezce: P. Lepší
herbář: CB
projekt: Excerpt Atlas
poznámka: CB/66672
ID: 10043156

lokalita: ČR, Mikulov, Klentnice, v prostoru zříceniny Sirotčího hrádku Z od obec
nejbližší obec: Mikulov, okres Břeclav
souřadnice: 48°50'43.74"N, 16°38'26.54"E, ± 100m
nadmořská výška: 400 m
fytochorion: 17b. Pavlovské kopce
datum: 2008-05-17
nálezce: P. Lepší
herbář: CB
projekt: Excerpt Atlas
poznámka: CB/66671
ID: 10043157

lokalita: Břeclav, Klentnice, Sirotčí hrádek východně obce, prostřední bradlo
nejbližší obec: Mikulov, okres Břeclav
souřadnice: 48°50'43.74"N, 16°38'26.54"E
fytochorion: 17b. Pavlovské kopce
datum: 2005-05-16
nálezce: K. Sutorý
herbář: BRNM
projekt: Excerpt Atlas
poznámka: 7165d
ID: 10041910

lokalita: Moravia, distr. Břeclav, Mikulov, in parte meridionali colis Turoid, ca 1,2 km situ septentr.-septentr.-orientali ab ecclesia in oppido
nejbližší obec: Mikulov, okres Břeclav
souřadnice: 48°49'9.76"N, 16°38'22.92"E, ± 250m
nadmořská výška: 320 m
fytochorion: 17b. Pavlovské kopce
datum: 1999-08-04
nálezc: J. Danihelka
herbář: MMI
projekt: Excerpt Atlas
poznámka: 7165d
ID: 10043447

lokalita: Mikulov, pag. Klentnice, Růžový hrad dicto
nejbližší obec: Mikulov, okres Břeclav
souřadnice: 48°50'43.74"N, 16°38'26.54"E, ± 250m
nadmořská výška: 430 m
fytochorion: 17b. Pavlovské kopce
datum: 1963-05-27
nálezc: V. Pospíšil
herbář: BRNM
projekt: Excerpt Atlas
ID: 10041948

lokalita: Montes Pavlovské kopce in colle Tabulová
nejbližší obec: Mikulov, okres Břeclav
souřadnice: 48°50'23.09"N, 16°38'10.07"E, ± 250m
fytochorion: 17b. Pavlovské kopce
datum: 1958-07-03
nálezc: I. Klášterský
herbář: PR
projekt: Excerpt Atlas
ID: 10041789

lokalita: Mikulov, vápencová step na vrchu Turoidu v Pavlovských kopcích
nejbližší obec: Mikulov, okres Břeclav
souřadnice: 48°49'10.50"N, 16°38'22.22"E, ± 250m
nadmořská výška: 380 m
fytochorion: 17b. Pavlovské kopce
datum: 1951-06-08
nálezc: F. Černochoch
herbář: BRNM
projekt: Excerpt Atlas
ID: 10041923

lokalita: Nikolasberg, Laubwald der Pollauer Berge
nejbližší obec: Mikulov, okres Břeclav
souřadnice: 48°48'18.40"N, 16°38'36.73"E, ± 250m
fytochorion: 17b. Pavlovské kopce
datum: 1932-06
nálezc: H. Laus
herbář: MMI
projekt: Excerpt Atlas
ID: 10043448

lokalita: Mikulaburg, wald am Turoid
nejbližší obec: Mikulov, okres Břeclav
souřadnice: 48°49'10.50"N, 16°38'22.22"E, ± 250m
fytochorion: 17b. Pavlovské kopce
datum: 1931-07
nálezc: H. Laus
herbář: OP
projekt: Excerpt Atlas
ID: 10042166

lokalita: Mikulov, háj na Turuldu
nejbližší obec: Mikulov, okres Břeclav
souřadnice: 48°49'10.50"N, 16°38'22.22"E, ± 250m
fytochorion: 17b. Pavlovské kopce
datum: 1928-08
nálezce: s. coll.
herbář: BRNM
projekt: Excerpt Atlas
ID: 10041919

lokalita: Turoid ... Mikulov
nejbližší obec: Mikulov, okres Břeclav
souřadnice: 48°49'10.50"N, 16°38'22.22"E, ± 250m
fytochorion: 17b. Pavlovské kopce
datum: 1914-05-24
nálezce: J. Bílý
herbář: BRNM
projekt: Excerpt Atlas
ID: 10041972

lokalita: Steinige abhänge Mikolsberg
nejbližší obec: Mikulov, okres Břeclav
souřadnice: 48°48'18.40"N, 16°38'36.73"E, ± 250m
fytochorion: 17b. Pavlovské kopce
datum: 1882-05
nálezce: Adolf Schwöder
herbář: BRNM
projekt: Excerpt Atlas
ID: 10041976