

Distribution of *Pseudognaphalium luteoalbum* in the Czech Republic

Author of the map: Kateřina Šumberová

Map produced on: 29-10-2018

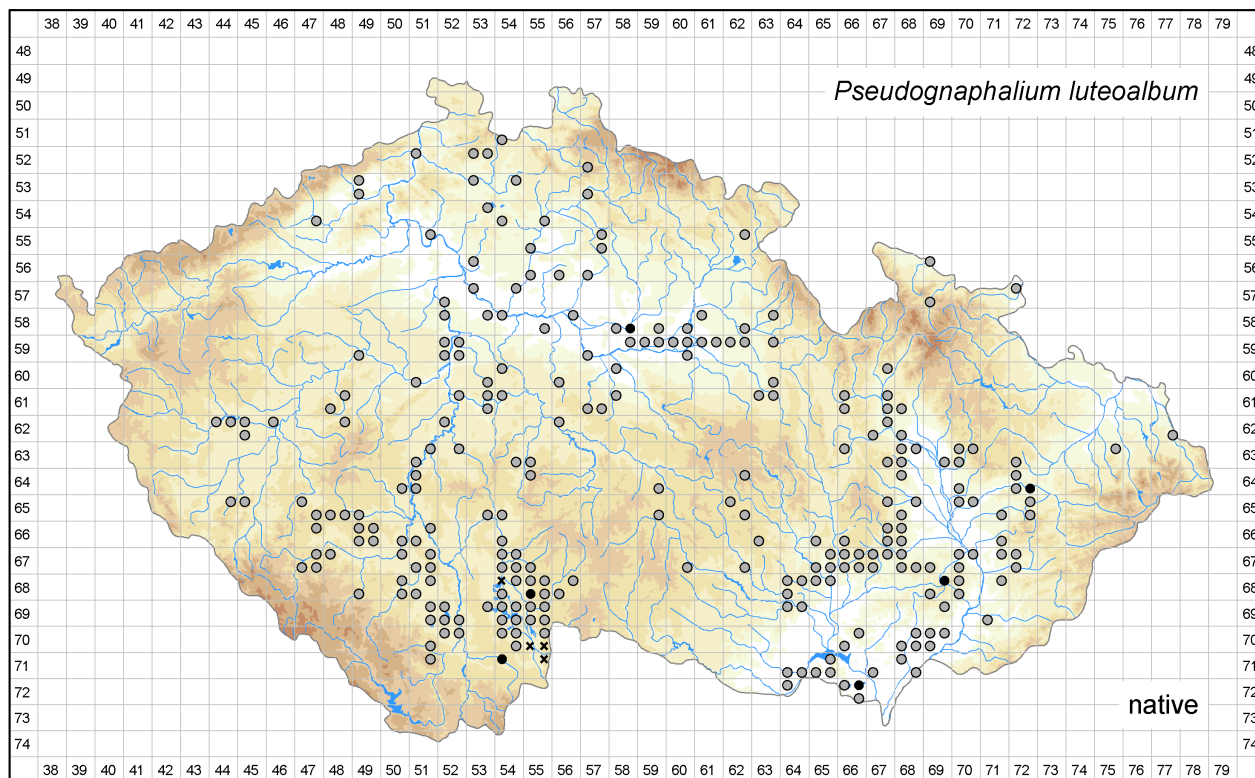

Database records used for producing the distribution map of *Pseudognaphalium luteoalbum* published in Preslia.

Coordinate system: WGS84.

The mapping symbols used in the distribution map to indicate the different attributes of the occurrence in a particular grid cell.

Attribute distinguished	Symbol	Attribute state
None	●	all records
Time	●	recent occurrence (at least one record since 2000)
	●	old occurrence (all records before 2000, or demonstrably being extirpated from all localities after 2000, or all records undated)
Origin	●	native (at least one record)
	×	alien
Source data	●	a revised herbarium specimen (at least one record)
	▲	all other
All	?	only record(s) uncertain regarding identification and/or locality

Abbreviations of projects (data sources):

ČNFD: Czech National Phytosociological Database (managed by Department of Botany and Zoology, Faculty of Science, Masaryk University)

Excerpt Atlas: Taxonomic Experts' Records (managed by Institute of Botany, The Czech Academy of Sciences)

FLDOK: Database of the Distribution of Vascular Plants in the Czech Republic (managed by Institute of Botany, The Czech Academy of Sciences)

ND JČP ČBS: Floristic Database of the South Bohemian Branch of the Czech Botanical Society (managed by South Bohemian Branch of the Czech Botanical Society)

ND MSP ČBS: (managed by Moravian-Silesian Branch of the Czech Botanical Society)

NDOP: Species Occurrence Database of NCA CR (managed by Nature Conservation Agency of the Czech Republic)

Vysočina: Floristic Database of the Vysočina Region (managed by Libor Ekrt)

The records listed below are arranged according to the grid numbers and given in their original language, usually in Czech, German or Latin. The following header fields are used: původní jméno – original name (original identification, received as or published as); lokalita – locality; nejbližší obec – nearest city, town or village; souřadnice – geographic coordinates; nadmořská výška – altitude; fytochorion – phytogeographical district; datum – date; nálezce – author of the field record or collector; pramen – source; herbář – herbarium collection; projekt – project; poznámka – comments imported into the Pladias database or added later; původnost – geographic origin (původní - native; nepůvodní - alien); ID – record ID.

5154c

původní jméno: *Gnaphalium luteo-album*

lokalita: u Krumpachu

nejbližší obec: Krompach, okres Česká Lípa

souřadnice: 50°49'40.56"N, 14°41'59.41"E, ± 1500m

fytochorion: 50. Lužické hory

nálezce: G. Cantieny

pramen: Hantschel F., Mitth. Nordb. Exc. Clubs 19: 137, 1896 fide Anonymus (1936–1945): Rozpisy floristické literatury do roku 1945. – Ms. [tzv. „Dominův materiál“; depon. in: Botanický ústav AV ČR, Průhonice]

projekt: Excerpt Atlas

ID: 13634095

5251a

původní jméno: *Gnaphalium luteo-album*

lokalita: Tetschen [Děčín] in Böhmen

nejbližší obec: Děčín, okres Děčín

souřadnice: 50°46'50.30"N, 14°12'25.38"E, ± 2000m

fytochorion: 46b. Kaňon Labe

datum: 1851-09

nálezce: F. Malinský

herbář: PR

projekt: Excerpt Atlas

ID: 13612372

původní jméno: *Gnaphalium luteo-album*

lokalita: u Podmokel

nejbližší obec: Děčín-Podmokly, okres Děčín

souřadnice: 50°46'33.94"N, 14°12'12.33"E, ± 1000m

fytochorion: 45a. Lovečkovické středohoří

nálezce: Winkler

pramen: Reuss A., Jr. Bot. Skizze, 53–54, 1867 fide Anonymus (1936–1945): Rozpisy floristické literatury do roku 1945. – Ms. [tzv. „Dominův materiál“; depon. in: Botanický ústav AV ČR, Průhonice]

projekt: Excerpt Atlas

ID: 13634068

5253a

původní jméno: *Gnaphalium luteo-album*
lokalita: U Haidy [= Nový Bor] a Cvikova hojná
nejbližší obec: Nový Bor, okres Česká Lípa
souřadnice: 50°45'25.57"N, 14°33'37.18"E, ± 3000m
fytochorion: 53a. Českolipská kotlina
náleze: Pospíchal
pramen: Čelakovský L. (1868–1883): *Prodromus květeny české*. Vol. 1–4. – Praha.
projekt: Excerpt Atlas
ID: 13634045

5253b

původní jméno: *Gnaphalium luteo-album*
lokalita: U Haidy [= Nový Bor] a Cvikova hojná
nejbližší obec: Cvikov, okres Česká Lípa
souřadnice: 50°46'45.50"N, 14°38'12.49"E, ± 3000m
fytochorion: 53b. Ploučnické Podještědí
náleze: Pospíchal
pramen: Čelakovský L. (1868–1883): *Prodromus květeny české*. Vol. 1–4. – Praha.
projekt: Excerpt Atlas
ID: 13634046

5257c

původní jméno: *Gnaphalium luteoalbum*
lokalita: na poli za ferdin. kopcem [= zřejmě osada Ferdinandův kopec poblíž Lučan nad Nisou]
nejbližší obec: Lučany nad Nisou, okres Jablonec nad Nisou
souřadnice: 50°44'51.69"N, 15°13'59.28"E, ± 500m
fytochorion: 92a. Jizerské hory lesní
náleze: s. coll.
herbář: MP
projekt: Excerpt Atlas
ID: 13651472

5349a

původní jméno: *Gnaphalium luteoalbum*
lokalita: ok. Teplice: v málo ex. na mýti u Horn. Maršova
nejbližší obec: Krupka, okres Teplice
souřadnice: 50°41'28.36"N, 13°53'35.97"E, ± 500m
fytochorion: 25a. Krušnohorské podhůří vlastní
pramen: Dichtl A., ÖBZ 29: 124, 1879 fide Anonymus (1936–1945): *Rozpisy floristické literatury do roku 1945*. – Ms. [tzv. „Dominův materiál“; depon. in: Botanický ústav AV ČR, Průhonice]
projekt: Excerpt Atlas
ID: 13634067

5349c

původní jméno: *Helichrysum luteo-album*
lokalita: Teplice-Šanov a ok.
nejbližší obec: Teplice, okres Teplice
souřadnice: 50°38'35.64"N, 13°50'29.94"E, ± 1000m
fytochorion: 3. Podkrušnohorská pánev
pramen: Reuss A., Fl. v. Teplitz 134, 1851 fide Anonymus (1936–1945): *Rozpisy floristické literatury do roku 1945*. – Ms. [tzv. „Dominův materiál“; depon. in: Botanický ústav AV ČR, Průhonice]
projekt: Excerpt Atlas
ID: 13634093

5353a

původní jméno: *Gnaphalium luteo-album*
lokalita: v českolipském obecním lese při cestě do Kynastu [= Künast = Sosnová]
nejbližší obec: Sosnová, okres Česká Lípa
souřadnice: 50°39'42.97"N, 14°32'4.92"E, ± 400m
fytochorion: 53a. Českolipská kotlina
náleze: Watzel
pramen: Hantschel F., Mitth. Nordb. Exc.-Clubs 15: 21, 1892 fide Anonymus (1936–1945): *Rozpisy floristické literatury do roku 1945*. – Ms. [tzv. „Dominův materiál“; depon. in: Botanický ústav AV ČR, Průhonice]
projekt: Excerpt Atlas
ID: 13634094

5354b

původní jméno: *Gnaphalium luteo album*
lokalita: Rollberg [= vrch Ralsko u Mimoňě]
nejbližší obec: Mimoň, okres Česká Lípa
souřadnice: 50°40'26.35"N, 14°45'55.83"E, ± 1500m
fytochorion: 52. Ralsko-bezděžská tabule
náleze: Schauta
herbář: PR
projekt: Excerpt Atlas
poznámka: Herbarium scholae silvicult. german. Zákupy
ID: 13612395

původní jméno: *Gnaphalium luteo-album*
lokalita: Ralská pah.: Vranovské skály
nejbližší obec: Vranov, okres Česká Lípa
souřadnice: 50°40'4.87"N, 14°45'29.20"E, ± 500m
fytochorion: 52. Ralsko-bezděžská tabule
datum: 1890
náleze: Hantschel
pramen: Čvančara, Sborn. Severočes. muz. 8: 20, 1976 fide Anonymus (1958–1992): Rozpisy floristické literatury převážně z let 1945–1990. – Ms. [Depon. in: Botanický ústav AV ČR, Průhonice]
projekt: Excerpt Atlas
ID: 13634106

původní jméno: *Gnaphalium luteo-album*
lokalita: Roll [= vrch Ralsko] bei Leipa in neuen Schlägen.
nejbližší obec: Mimoň, okres Česká Lípa
souřadnice: 50°40'26.35"N, 14°45'55.83"E, ± 1500m
fytochorion: 52. Ralsko-bezděžská tabule
náleze: C. Mell
herbář: PRC
projekt: Excerpt Atlas
poznámka: Herbarium Dr. C. Mell; datum - uveden pouze měsíc srpen
ID: 13633841

5357c

původní jméno: *Gnaphalium luteo-album*
lokalita: Malá Skála
nejbližší obec: Malá Skála, okres Jablonec nad Nisou
souřadnice: 50°38'40.58"N, 15°12'1.76"E, ± 1000m
fytochorion: 56a. Železnobrodské Podkrkonoší
náleze: Neumann
pramen: Čelakovský L. (1868–1883): Prodromus květeny české. Vol. 1–4. – Praha.
projekt: Excerpt Atlas
ID: 13634035

5447d

původní jméno: *Gnaphalium luteo-album*
lokalita: u Mostu v blízkosti Komořankého jezera
nejbližší obec: Most, okres Most
souřadnice: 50°31'53.10"N, 13°34'58.81"E, ± 5000m
fytochorion: 3. Podkrušnohorská pánev
náleze: Winkler
pramen: Reuss A., Jr. Bot. Skizze, 53–54, 1867 fide Anonymus (1936–1945): Rozpisy floristické literatury do roku 1945. – Ms. [tzv. „Dominův materiál“; depon. in: Botanický ústav AV ČR, Průhonice]
projekt: Excerpt Atlas
ID: 13634069

původní jméno: *Gnaphalium luteo-album*
lokalita: Most blíž Komořanských luk jezerních
nejbližší obec: Most, okres Most
souřadnice: 50°31'53.10"N, 13°34'58.81"E, ± 5000m
fytochorion: 3. Podkrušnohorská pánev
náleze: A. Reuss
pramen: Čelakovský L. (1868–1883): Prodrromus květeny české. Vol. 1–4. – Praha.
projekt: Excerpt Atlas
ID: 13634037

5453b

původní jméno: *Gnaphalium luteo-album*
lokalita: Severočeské rašeliny. U Vel. Dokeského rybníka [= Máchovo jezero]
nejbližší obec: Doksy, okres Česká Lípa
souřadnice: 50°34'59.46"N, 14°39'0.80"E, ± 1500m
fytochorion: 52. Ralsko-bezděžská tabule
datum: 1901-09-29
náleze: Wilhelm
herbář: PRC
projekt: Excerpt Atlas
ID: 13612445

původní jméno: *Gnaphalium luteo-album*
lokalita: Hirschberger Teich [= Máchovo jezero]
nejbližší obec: Doksy, okres Česká Lípa
souřadnice: 50°34'59.46"N, 14°39'0.80"E, ± 1500m
fytochorion: 52. Ralsko-bezděžská tabule
datum: 1890-08
náleze: s. coll.
herbář: PR
projekt: Excerpt Atlas
ID: 13612389

původní jméno: *Gnaphalium luteo-album*
lokalita: u Dokeskeho [sic!] rybníka [= Máchovo jezero]
nejbližší obec: Doksy, okres Česká Lípa
souřadnice: 50°34'59.46"N, 14°39'0.80"E, ± 1500m
fytochorion: 52. Ralsko-bezděžská tabule
datum: 1887-08
náleze: coll.?
herbář: PR
projekt: Excerpt Atlas
poznámka: jméno náleze špatně čitelné, Hrčka ve své DP uvádí jméno sběratele jako "Lestkeny", sama bych to přečetla jako "Cestkeny", "Astkeny", případně "Cestkessy" nebo "Astkessy"; k žádnému jménu, tj. ani Lestkeny se mi nepodařilo najít žádný potvrzující údaj, nelze vyloučit, že jde o jiné jméno
ID: 13612397

původní jméno: *Gnaphalium luteo-album*
lokalita: Hirschberger Grossteich [= Velký rybník u Doks = Máchovo jezero], auf steinnigen Boden.
nejbližší obec: Doksy, okres Česká Lípa
souřadnice: 50°34'59.46"N, 14°39'0.80"E, ± 1500m
fytochorion: 52. Ralsko-bezděžská tabule
datum: 1934-08-27
náleze: Mattauch
herbář: PRC
projekt: Excerpt Atlas
ID: 13633859

původní jméno: *Gnaphalium luteo-album*

lokalita: Grossteich [= Velký rybník u Doks = Máchovo jezero], Schraubenbergufer [= břeh proti vrchu Šroubený, tj. severní břeh], auf steinnigen Boden des Teiches ober am Waldrand.

nejbližší obec: Doksy, okres Česká Lípa

souřadnice: 50°35'29.52"N, 14°38'25.11"E, ± 300m

fytochorion: 52. Ralsko-bezděžská tabule

datum: 1934-08-27

nálezce: Mattauch

herbář: PRC

projekt: Excerpt Atlas

ID: 13633825

původní jméno: *Gnaphalium luteo-album*

lokalita: Sandufer des Hirschberger Teiches bei Thammühl [písečný břeh Máchova jezera u Starých Splavů]

nejbližší obec: Staré Splavy, okres Česká Lípa

souřadnice: 50°35'23.88"N, 14°38'3.63"E, ± 800m

fytochorion: 52. Ralsko-bezděžská tabule

datum: 1933-09

nálezce: K. Preis

herbář: PRC

projekt: Excerpt Atlas

poznámka: rev. Hájková 1979 jako *Gnaphalium luteo-album*

ID: 13633882

původní jméno: *Gnaphalium luteo-album*

lokalita: Hirschberg Großteichufer am Schraubenberg [= Velký rybník u Doks = Máchovo jezero, břeh proti vrchu Šroubený, tj. severní břeh]

nejbližší obec: Doksy, okres Česká Lípa

souřadnice: 50°35'29.52"N, 14°38'25.11"E, ± 300m

fytochorion: 52. Ralsko-bezděžská tabule

datum: 1920-07-08

nálezce: Rudolph

herbář: PRC

projekt: Excerpt Atlas

poznámka: jméno nálezce připsáno jiným rukopisem obyčejnou tužkou

ID: 13633854

původní jméno: *Gnaphalium luteo-album*

lokalita: Hirschberger Teich bei Leipa [= Máchovo jezero]

nejbližší obec: Doksy, okres Česká Lípa

souřadnice: 50°34'59.46"N, 14°39'0.80"E, ± 1500m

fytochorion: 52. Ralsko-bezděžská tabule

datum: 1896

nálezce: Josef Anders

herbář: MP

projekt: Excerpt Atlas

poznámka: com. Julie von Haßlinger

ID: 13633905

původní jméno: *Gnaphalium luteo-album*

lokalita: Am Hirschberger See [= Máchovo jezero]

nejbližší obec: Doksy, okres Česká Lípa

souřadnice: 50°34'59.46"N, 14°39'0.80"E, ± 1500m

fytochorion: 52. Ralsko-bezděžská tabule

datum: 1885-07-28

nálezce: s. coll.

herbář: PRC

projekt: Excerpt Atlas

ID: 13633852

původní jméno: *Gnaphalium luteo-album*
lokalita: Hirschberger See b. B. Leipa
nejbližší obec: Doksy, okres Česká Lípa
souřadnice: 50°34'59.46"N, 14°39'0.80"E, ± 1500m
fytochorion: 52. Ralsko-bezděžská tabule
datum: 1885-07
náleze: Willkomm
herbář: PRC
projekt: Excerpt Atlas
poznámka: datum v orig.: Ende Juli 1885
ID: 13633853

původní jméno: *Gnaphalium luteo-album*
lokalita: Am Hirschberger Teiche [= Máchovo jezero]
nejbližší obec: Doksy, okres Česká Lípa
souřadnice: 50°34'59.46"N, 14°39'0.80"E, ± 1500m
fytochorion: 52. Ralsko-bezděžská tabule
datum: 1883-08-18
náleze: Schiffner
herbář: PRC
projekt: Excerpt Atlas
poznámka: v PRC 2 položky, jednu z nich rev. Hájková 1979 jako *Gnaphalium luteo-album*
ID: 13633851

původní jméno: *Gnaphalium luteo-album*
lokalita: Am sandigen Ufer des Hirschberger Teiches [= Máchovo jezero] in Böhmen.
nejbližší obec: Doksy, okres Česká Lípa
souřadnice: 50°34'59.46"N, 14°39'0.80"E, ± 1500m
fytochorion: 52. Ralsko-bezděžská tabule
datum: 1882-07
náleze: K. Handschke
herbář: PRC
projekt: Excerpt Atlas
poznámka: náleze uveden pouze iniciálami K. H.
ID: 13633857

původní jméno: *Gnaphalium luteo-album*
lokalita: Hirschberger See [= Máchovo jezero] b. B. Leipa
nejbližší obec: Doksy, okres Česká Lípa
souřadnice: 50°34'59.46"N, 14°39'0.80"E, ± 1500m
fytochorion: 52. Ralsko-bezděžská tabule
datum: 1882-07-08
náleze: K. Handschke
herbář: PRC
projekt: Excerpt Atlas
ID: 13633861

původní jméno: *Gnaphalium luteo-album*
lokalita: Hirschberg [= Doksy]
nejbližší obec: Doksy, okres Česká Lípa
souřadnice: 50°33'55.88"N, 14°39'25.05"E, ± 5000m
fytochorion: 52. Ralsko-bezděžská tabule
náleze: Schiffner
herbář: PRC
projekt: Excerpt Atlas
ID: 13633848

původní jméno: *Gnaphalium luteo-album*
lokalita: Sandstrand a. Hirschberger Großteich [= Máchovo jezero]
nejbližší obec: Doksy, okres Česká Lípa
souřadnice: 50°34'59.46"N, 14°39'0.80"E, ± 1500m
fytochorion: 52. Ralsko-bezděžská tabule
náleze: s. coll.
herbář: PRC
projekt: Excerpt Atlas
ID: 13633856

původní jméno: *Gnaphalium luteo-album*
lokalita: Hirschberger Teich [= Máchovo jezero]
nejbližší obec: Doksy, okres Česká Lípa
souřadnice: 50°34'59.46"N, 14°39'0.80"E, ± 1500m
fytochorion: 52. Ralsko-bezděžská tabule
náleze: K. Handschke
herbář: PRC
projekt: Excerpt Atlas
ID: 13633860

5454c

původní jméno: *Gnaphalium luteo-album*
lokalita: Auf dem Boden des trockengelegten Marienteiches [Mariánský rybník] bei Woben [recte: Wobern = Obora] nächst Hirschberg in Mende und in allen Größen.
nejbližší obec: Obora, okres Česká Lípa
souřadnice: 50°32'43.93"N, 14°40'39.78"E, ± 100m
fytochorion: 52. Ralsko-bezděžská tabule
datum: 1914-08-20
náleze: C. Mell
herbář: PRC
projekt: Excerpt Atlas
poznámka: Herbarium Dr. C. Mell
ID: 13633842

5455d

původní jméno: *Gnaphalium luteo-album*
lokalita: Mankowitz [= Maníkovice]
nejbližší obec: Maníkovice, okres Mladá Boleslav
souřadnice: 50°30'39.98"N, 14°55'37.39"E, ± 1000m
fytochorion: 53c. Českodubská pahorkatina
náleze: s. coll.
herbář: LIT
projekt: Excerpt Atlas
poznámka: rev. Hřčka Daniel 1998 jako *Gnaphalium luteo-album*; Aus Hutzelmänn's Herbarium in Prag
ID: 13612513

5551b

původní jméno: *Gnaphalium luteo-album*
lokalita: Sandplätze bei Wettel [= Vetlá] nächst Raudnitz – Böhmen
nejbližší obec: Vetlá, okres Litoměřice
souřadnice: 50°28'17.71"N, 14°17'8.02"E, ± 1000m
fytochorion: 5b. Roudnické písky
datum: 1865-08
náleze: A. Reuss
herbář: BRNM
projekt: Excerpt Atlas
poznámka: rev. Hájková 1979 jako *Gnaphalium luteo-album*; Herbarium J. Freyn
ID: 13612473

původní jméno: *Gnaphalium luteo-album*
lokalita: Böhmen: Sandplätze bei Wettel [= Vetlá] nächst Raudnitz.
nejbližší obec: Vetlá, okres Litoměřice
souřadnice: 50°28'17.71"N, 14°17'8.02"E, ± 1000m
fytochorion: 5b. Roudnické písky
datum: 1864-08-19
náleze: A. Reuss
herbář: PR
projekt: Excerpt Atlas
ID: 13612364

původní jméno: *Gnaphalium luteoalbum*
lokalita: Böhmen. Sandige Orte um Wettel nächst Raudnitz [= Vetlá u Roudnice nad Labem]
nejbližší obec: Vetlá, okres Litoměřice
souřadnice: 50°28'17.71"N, 14°17'8.02"E, ± 1000m
fytochorion: 5b. Roudnické písky
datum: 1864-08
náleze: A. Reuss
herbář: PRC
projekt: Excerpt Atlas
ID: 13633858

původní jméno: *Gnaphalium luteoalbum*
lokalita: Sandige Orte um Wettel nächst Raudnitz [= Vetlá u Roudnice nad Labem] in Böhmen
nejbližší obec: Vetlá, okres Litoměřice
souřadnice: 50°28'17.71"N, 14°17'8.02"E, ± 1000m
fytochorion: 5b. Roudnické písky
datum: 1864-08
náleze: A. Reuss
herbář: PRC
projekt: Excerpt Atlas
poznámka: rev. Hájková 1979 jako *Gnaphalium luteo-album*
ID: 13633866

5555c

původní jméno: *Gnaphalium luteo-alba*
lokalita: Ml. Boleslav
nejbližší obec: Mladá Boleslav, okres Mladá Boleslav
souřadnice: 50°24'40.02"N, 14°53'49.55"E, ± 1500m
fytochorion: 12. Dolní Pojizeří
datum: 1908-08-17
náleze: C. Faustus
herbář: PRC
projekt: Excerpt Atlas
poznámka: e. h. C. Faustusi
ID: 13612442

5557b

původní jméno: *Gnaphalium luteoalbum*
lokalita: blíže Jinonického [sic! recte: Jinolického] rybníka u Jičína
nejbližší obec: Jinolice, okres Jičín
souřadnice: 50°28'28.48"N, 15°19'3.19"E, ± 500m
fytochorion: 55c. Rovenská pahorkatina
datum: 1879-07
náleze: K. Beneš
herbář: PR
projekt: Excerpt Atlas
poznámka: Herbarium K. Beneš
ID: 13612338

5557d

původní jméno: *Gnaphalium luteo-album*
lokalita: Vokšice u Jičína
nejbližší obec: Vokšice, okres Jičín
souřadnice: 50°25'41.74"N, 15°19'26.11"E, ± 800m
fytochorion: 14a. Bydžovská pánev
datum: 1876
náleze: F. Sitenský
herbář: PR
projekt: Excerpt Atlas
ID: 13612388

5562b

původní jméno: *Gnaphalium luteo-album*
lokalita: Flora von Sudeten: Böhmen. Špínka – Teich bei Rot Kosteletz. Flache, sandige Ufer.
nejbližší obec: Červený Kostelec, okres Náchod
souřadnice: 50°27'22.27"N, 16°6'23.58"E, ± 800m
fytochorion: 56e. Červenokostelecké Podkrkonoší
datum: 1934-07-25
náleze: Alfred Kluge
herbář: MP
projekt: Excerpt Atlas
poznámka: Herbarium Alfred Kluge
ID: 13633903

původní jméno: *Gnaphalium luteo-album*
lokalita: písčiny kolem rybníka Špinky u Červeného Kostelce
nejbližší obec: Červený Kostelec, okres Náchod
souřadnice: 50°27'20.23"N, 16°6'15.31"E, ± 800m
fytochorion: 56e. Červenokostelecké Podkrkonoší
datum: 1930-08-02
náleze: J. Mikeš
herbář: PRC
projekt: Excerpt Atlas
ID: 13633827

5653a

původní jméno: *Gnaphalium luteo-album*
lokalita: Mělník. Chloumek, smrkové mlází, hojně. 270 m n. m.
nejbližší obec: Mělník, okres Mělník
souřadnice: 50°22'29.64"N, 14°29'54.25"E, ± 500m
fytochorion: 12. Dolní Pojizeří
datum: 1936-09
náleze: Jaroslav Mikuláš
pramen: Mikuláš J., Ms. (rukopisné poznámky) fide Anonymus (1936–1945): Rozpisy floristické literatury do roku 1945. – Ms. [tzv. „Dominův materiál“; depon. in: Botanický ústav AV ČR, Průhonice]
projekt: Excerpt Atlas
ID: 13634054

5655c

původní jméno: *Gnaphalium luteo-album*
lokalita: Neuhöfer Wälder bei Benátek [= lesy kolem Nových Dvorů (dvě dnes již zaniklé osady - Neuhoff) severovýchodně Benátek nad Jizerou]
nejbližší obec: Benátky nad Jizerou, okres Mladá Boleslav
souřadnice: 50°18'14.90"N, 14°52'44.44"E, ± 2500m
fytochorion: 12. Dolní Pojizeří
datum: 1888
náleze: Faustus
pramen: Čelakovský L. (1889): Resultate der botanischen Durchforschung Böhmens im Jahre 1888. – Sitzungsber. Königl. Böhm. Ges. Wiss. Prag, math.-naturwiss. cl., 1888: 462–554.
projekt: Excerpt Atlas
ID: 13294410

5656c

původní jméno: *Gnaphalium luteoalbum*
lokalita: v mokřinách kol rybníku Nového na Loučeňsku, okr. Nymburk
nejbližší obec: Chudíř, okres Nymburk
souřadnice: 50°18'1.79"N, 15°0'56.38"E, ± 500m
fytochorion: 13a. Rožďalovická tabule
datum: 1948-08-03
náleze: Kaufman
herbář: PR
projekt: Excerpt Atlas
ID: 13612429

původní jméno: *Gnaphalium luteo-album*
lokality: Vypuštěný rybník Nový u Loučeně, o. Nymburk
nejbližší obec: Chudíř, okres Nymburk
souřadnice: 50°18'1.92"N, 15°0'48.58"E, ± 150m
fytochorion: 13a. Rožďalovická tabule
datum: 1971-08-29
náleze: Josef Šachl
herbář: ROZ
projekt: Excerpt Atlas
poznámka: 2 položky
ID: 13633955

původní jméno: *Gnaphalium luteoalbum*
lokality: bažinný břeh rybníka "Nový", Loučeň, okr. Nymburk
nejbližší obec: Chudíř, okres Nymburk
souřadnice: 50°18'1.79"N, 15°0'56.38"E, ± 500m
fytochorion: 13a. Rožďalovická tabule
datum: 1947-08-14
náleze: Kaufman
herbář: PRC
projekt: Excerpt Atlas
poznámka: rev. Hájková 1979 jako *Gnaphalium luteo-album*
ID: 13633883

5657c

původní jméno: *Gnaphalium luteo-album*
lokality: Paseka v lesích Rožďalovických
nejbližší obec: Rožďalovice, okres Nymburk
souřadnice: 50°18'19.93"N, 15°10'34.38"E, ± 5000m
fytochorion: 13a. Rožďalovická tabule
náleze: L. Čelakovský
pramen: Čelakovský L. (1868–1883): *Prodromus květeny české*. Vol. 1–4. – Praha.
projekt: Excerpt Atlas
ID: 13634043

5669a

původní jméno: *Gnaphalium luteoalbum*
lokality: Ve Slezsku: [...] při plotu v Horním předměstí ve Vidnavě
nejbližší obec: Vidnava, okres Jeseník
souřadnice: 50°22'27.90"N, 17°11'18.83"E, ± 200m
fytochorion: 74a. Vidnavsko-osoblažská pahorkatina
náleze: Vierhapper
pramen: Formánek E., *Květ. Moravy I.* 2, p. 562, 1892 fide Anonymus (1936–1945): *Rozpisy floristické literatury do roku 1945*. – Ms. [tzv. „Dominův materiál“; depon. in: Botanický ústav AV ČR, Průhonice]
projekt: Excerpt Atlas
ID: 13633985

5752c

původní jméno: *Gnaphalium luteo-album*
lokality: Údolí Labské: mezi Kralupy a Oužicemi, potom u Neratovic
nejbližší obec: Chvatěruby, okres Mělník
souřadnice: 50°14'49.73"N, 14°20'49.15"E, ± 1500m
fytochorion: 7c. Slánská tabule
náleze: L. Čelakovský
pramen: Čelakovský L. (1868–1883): *Prodromus květeny české*. Vol. 1–4. – Praha.
projekt: Excerpt Atlas
ID: 13634039

5753a

původní jméno: *Gnaphalium luteoalbum*
lokalita: u Neratovic při jedné louži na drahách (blíž nádraží)
nejbližší obec: Neratovice, okres Mělník
souřadnice: 50°15'46.79"N, 14°31'10.93"E, ± 200m
fytochorion: 11a. Všetatské Polabí
datum: 1880-07-25
náleze: J. Velenovský
herbář: PRC
projekt: Excerpt Atlas
poznámka: rev. Hájková 1979 jako *Gnaphalium luteo-album*
ID: 13612465

původní jméno: *Gnaphalium luteo-album*
lokalita: V Polabí u Neratovic na mokřích písčinách.
nejbližší obec: Neratovice, okres Mělník
souřadnice: 50°15'41.26"N, 14°30'39.57"E, ± 1500m
fytochorion: 11a. Všetatské Polabí
datum: 1873-07
náleze: K. Polák
herbář: PRC
projekt: Excerpt Atlas
poznámka: ne rostlinách štítky: LXIII.80. Neratovice
ID: 13612447

původní jméno: *Gnaphalium luteo-album*
lokalita: Údolí Labské: [mezi Kralupy a Oužicemi,] potom u Neratovic
nejbližší obec: Neratovice, okres Mělník
souřadnice: 50°15'45.02"N, 14°31'34.51"E, ± 1500m
fytochorion: 11a. Všetatské Polabí
náleze: L. Čelakovský
pramen: Čelakovský L. (1868–1883): *Prodromus květeny české*. Vol. 1–4. – Praha.
projekt: Excerpt Atlas
ID: 13634040

5754b

původní jméno: *Gnaphalium luteo-album*
lokalita: Nové Benátky [= Benátky nad Jizerou]
nejbližší obec: Benátky nad Jizerou, okres Mladá Boleslav
souřadnice: 50°17'29.70"N, 14°49'21.63"E, ± 1000m
fytochorion: 12. Dolní Pojizeří
datum: 1888-09
náleze: R. Faustus
herbář: PRC
projekt: Excerpt Atlas
poznámka: rev. Hájková 1979 jako *Gnaphalium luteo-album*
ID: 13633888

5769c

původní jméno: *Gnaphalium luteo-album*
lokalita: auch im Gesenke [= Jeseník]
nejbližší obec: Jeseník, okres Jeseník
souřadnice: 50°13'36.27"N, 17°12'13.13"E, ± 5000m
fytochorion: 73a. Rychlebská vrchovina
pramen: Grabowski H., *Flora von Oberschlesien und dem Gesenke, mit Berücksichtigung der geognostischen, Boden- und Höhen-Verhältnisse*, p. 241, 1843 fide Anonymus (1936–1945): *Rozpisy floristické literatury do roku 1945*. – Ms. [tzv. „Dominův materiál“;
depon. in: Botanický ústav AV ČR, Průhonice]
projekt: Excerpt Atlas
ID: 13633988

5772a

původní jméno: *Gnaphalium luteo-album*
lokalita: Slezsko: Osoblaha (238), smíš. lesy s duby
nejbližší obec: Osoblaha, okres Bruntál
souřadnice: 50°15'55.31"N, 17°40'41.10"E, ± 2000m
fytochorion: 74a. Vidnavsko-osoblažská pahorkatina
pramen: Hruby J., Ostsud 115 (1914) fide Anonymus (1936–1945): Rozpisy floristické literatury do roku 1945. – Ms. [tzv. „Dominův materiál“; depon. in: Botanický ústav AV ČR, Průhonice]
projekt: Excerpt Atlas
ID: 13634014

původní jméno: *Gnaphalium luteo-album*
lokalita: (59) Osoblažsko: vlhká písčina mezi Osoblahou a Bohušovem
nejbližší obec: Osoblaha, okres Bruntál
souřadnice: 50°15'28.65"N, 17°43'21.78"E, ± 1500m
fytochorion: 74a. Vidnavsko-osoblažská pahorkatina
datum: 1953
pramen: Veselý J. (1954): Příspěvek ke květeně Osoblažska. - Přírod. Sborn. Ostrav. Kraje 15: 66-76.
projekt: FLDOK
ID: 8715100

5852a

původní jméno: *Gnaphalium luteo-album*
lokalita: Naproti Roztokům u Vltavy
nejbližší obec: Roztoky, okres Praha-západ
souřadnice: 50°9'33.23"N, 14°24'2.86"E, ± 1000m
fytochorion: 9. Dolní Povltaví
náleze: Dědeček
pramen: Čelakovský L. (1868–1883): Prodrusus květeny české. Vol. 1–4. – Praha.
projekt: Excerpt Atlas
ID: 13634031

5853b

původní jméno: *Gnaphalium luteo-album*
lokalita: v okolí Brandejsa [= Brandýs nad Labem-Stará Boleslav]
nejbližší obec: Brandýs nad Labem-Stará Boleslav, okres Praha-východ
souřadnice: 50°11'4.83"N, 14°39'24.53"E, ± 2500m
fytochorion: 10a. Jenštejnská tabule
datum: 1883-08
náleze: K. Polák
herbář: PR
projekt: Excerpt Atlas
ID: 13612341

5854a

původní jméno: *Gnaphalium luteo-album*
lokalita: St. Boleslav
nejbližší obec: Brandýs nad Labem-Stará Boleslav, okres Praha-východ
souřadnice: 50°11'30.16"N, 14°41'8.05"E, ± 1500m
fytochorion: 11a. Všetatské Polabí
náleze: Hansgörg
pramen: Čelakovský L. (1868–1883): Prodrusus květeny české. Vol. 1–4. – Praha.
projekt: Excerpt Atlas
ID: 13634042

5855d

původní jméno: *Gnaphalium luteo-album*
lokalita: Sadská
nejbližší obec: Sadská, okres Nymburk
souřadnice: 50°8'3.76"N, 14°58'54.27"E, ± 3000m
fytochorion: 11b. Poděbradské Polabí
náleze: Hansgörg
pramen: Čelakovský L. (1868–1883): Prodrusus květeny české. Vol. 1–4. – Praha.
projekt: Excerpt Atlas
ID: 13634041

5856b

původní jméno: *Gnaphalium luteoalbum*
lokalita: Čechy střední – Nymburk: na vlhké písčíně u silnice na sev. bř. Labe proti Kovanícům – 180 m.
nejbližší obec: Nymburk, okres Nymburk
souřadnice: 50°10'25.15"N, 15°5'1.62"E, ± 500m
fytochorion: 11b. Poděbradské Polabí
datum: 1943-08-15
náleze: Šourek
herbář: PR
projekt: Excerpt Atlas
poznámka: det. Dr. Dostál
ID: 13612432

původní jméno: *Gnaphalium luteoalbum*
lokalita: Čechy střední – Nymburk: na vlhké písčíně na sev. bř. Labe u silnice proti Kovanícům – 180 m.
nejbližší obec: Nymburk, okres Nymburk
souřadnice: 50°10'25.15"N, 15°5'1.62"E, ± 500m
fytochorion: 11b. Poděbradské Polabí
datum: 1943-08
náleze: Josef Šourek
herbář: PRC
projekt: Excerpt Atlas
poznámka: rev. Hájková 1979 jako *Gnaphalium luteo-album*
ID: 13633845

původní jméno: *Gnaphalium luteo-album*
lokalita: Písčina na jižním okraji borového lesa východně od Nymburka blíž trati k Poděbradům.
nejbližší obec: Nymburk, okres Nymburk
souřadnice: 50°10'23.67"N, 15°5'3.81"E, ± 1000m
fytochorion: 11b. Poděbradské Polabí
datum: 1931-09
náleze: K. Krčan
herbář: PRC
projekt: Excerpt Atlas
poznámka: rev. Hájková 1979 jako *Gnaphalium luteo-album*
ID: 13633881

původní jméno: *Gnaphalium luteo-album*
lokalita: Písčina na jižním okraji borového lesa proti Kovanícům nedaleko trati mezi Nymburkem a Poděbrady.
nejbližší obec: Nymburk, okres Nymburk
souřadnice: 50°10'25.15"N, 15°5'1.62"E, ± 500m
fytochorion: 11b. Poděbradské Polabí
datum: 1931-09
náleze: K. Krčan
herbář: MP
projekt: Excerpt Atlas
poznámka: ex herb. Krčan
ID: 13633904

5858c

původní jméno: –
lokalita: Bohemia orientalis, districtus Nový Bydžov, ad piscinam Proudnický rybník prope vicum Hradištko
nejbližší obec: Hradištko II, okres Kolín
souřadnice: 50°7'14.72"N, 15°24'15.42"E, ± 1000m
fytochorion: 13a. Rožďalovická tabule
datum: 1943-09
náleze: Miloš Deyl
herbář: PR
projekt: Excerpt Atlas
ID: 13612360

5858d

původní jméno: –
lokalita: Bohemia orientalis, districtus Nový Bydžov, in silva Ohrada prope vicum Bílá Vchynice
nejbližší obec: Bílá Vchynice, okres Hradec Králové
souřadnice: 50°6'9.24"N, 15°27'26.92"E, ± 800m
fytochorion: 13a. Rožďalovická tabule
datum: 1943-09
náleze: Miloš Deyl
herbář: PR
projekt: Excerpt Atlas
poznámka: v PR 3 položky
ID: 13612358

původní jméno: Pseudognaphalium luteoalbum
lokalita: Štít, rybník Dolní Flajšar, dlouhodobě obnažené dno rybníka podél severního břehu, ca 30 m od hráze a ca 740 m JZ od hlavní křižovatky v obci; místa s převahou skeletovitého substrátu a s rozvolněnou vytrvalou vegetací
nejbližší obec: Štít, okres Hradec Králové
souřadnice: 50°6'50.18"N, 15°28'2.27"E, ± 10m
fytochorion: 15c. Pardubické Polabí
datum: 2018-07-18
náleze: Vlastimil Rybka
pramen: not.
projekt: Excerpt Atlas
poznámka: náleze neměl k dispozici GPS, poloha odhadnuta; nalezeno celkem 13 kvetoucích rostlin; jedna kvetoucí lodyha z rozvětvené rostliny (3 lodyhy) byla sebrána jako doklad, bude uložen pravděpodobně v HR; ověřovány možnosti recentní výsadby či zavlečení – nebylo nic prokázáno
ID: 13653690

5859d

původní jméno: Gnaphalium luteoalbum
lokalita: Kříčeň
nejbližší obec: Kříčeň, okres Pardubice
souřadnice: 50°6'36.57"N, 15°38'57.55"E, ± 1500m
fytochorion: 15c. Pardubické Polabí
pramen: Prokeš & Vlček, Druhý dopl. květ. Hr. Král. 11, 1911 fide Anonymus (1936–1945): Rozpisy floristické literatury do roku 1945. – Ms. [tzv. „Dominův materiál“; depon. in: Botanický ústav AV ČR, Průhonice]
projekt: Excerpt Atlas
ID: 13634076

5860d

původní jméno: Gnaphalium luteoalbum
lokalita: Pardubice: při svodnici u stanice steblovské.
nejbližší obec: Stéblová, okres Pardubice
souřadnice: 50°6'14.63"N, 15°45'29.24"E, ± 300m
fytochorion: 15c. Pardubické Polabí
datum: 1891-08
náleze: J. Košťál
herbář: MP
projekt: Excerpt Atlas
ID: 13633912

původní jméno: Gnaphalium luteoalbum
lokalita: Hradec Král.: na dně býv. rybn. Čeperky u Stéblové
nejbližší obec: Stéblová, okres Pardubice
souřadnice: 50°6'27.81"N, 15°46'18.68"E, ± 1800m
fytochorion: 15c. Pardubické Polabí
pramen: Hansgirg A., ÖBZ 30: 395, 1880: fide Anonymus (1936–1945): Rozpisy floristické literatury do roku 1945. – Ms. [tzv. „Dominův materiál“; depon. in: Botanický ústav AV ČR, Průhonice]
projekt: Excerpt Atlas
ID: 13634074

5861a

původní jméno: *Gnaphalium luteo-album*
lokality: Česká republika: Hradecké Polabí, Hradec Králové: Nový Hradec Králové, PP Na Plachtě - zatopené deprese, 1,5 km S obce, břeh louže; vyšetř. M. Ducháčkem
nejbližší obec: Hradec Králové, okres Hradec Králové
souřadnice: 50°11'15.53"N, 15°51'35.36"E, ± 400m
nadmořská výška: 235 m
fytochorion: 15b. Hradecké Polabí
datum: 2004-09-03
náleze: Věra Samková
herbář: HR
projekt: Excerpt Atlas
poznámka: originální souřadnice na schedě 50°11'21"N, 14°51'43"E odpovídají zcela jiné lokalitě u Lysé nad Labem
původnost: nepůvodní
ID: 13612469

původní jméno: *Gnaphalium luteo-album*
lokality: V lese Novohradeckém [= les u Nového Hradce Králové] spoře
nejbližší obec: Hradec Králové, okres Hradec Králové
souřadnice: 50°10'46.44"N, 15°53'27.08"E, ± 3000m
fytochorion: 61b. Týništský úval
náleze: Hansgirk
pramen: Čelakovský L. (1868–1883): *Prodromus květeny české*. Vol. 1–4. – Praha.
projekt: Excerpt Atlas
ID: 13634044

původní jméno: *Gnaphalium luteoalbum*
lokality: na kraji lesa u Malšovic
nejbližší obec: Hradec Králové-Malšovice, okres Hradec Králové
souřadnice: 50°11'57.19"N, 15°52'12.61"E, ± 1000m
fytochorion: 15b. Hradecké Polabí
pramen: Hasgirk A., Květ. Hr. Kr. 60, 1881 fide Anonymus (1936–1945): *Rozpisy floristické literatury do roku 1945*. – Ms. [tzv. „Dominův materiál“; depon. in: Botanický ústav AV ČR, Průhonice]
projekt: Excerpt Atlas
ID: 13634079

5862d

původní jméno: *Gnaphalium luteo-album*
lokality: Mezi Kostelcem nad Orli. a Borohrádkem v Pasekách
nejbližší obec: Čestice, okres Rychnov nad Kněžnou
souřadnice: 50°6'50.28"N, 16°8'51.36"E, ± 3000m
fytochorion: 61b. Týništský úval
náleze: L. Čelakovský
pramen: Čelakovský L. (1868–1883): *Prodromus květeny české*. Vol. 1–4. – Praha.
projekt: Excerpt Atlas
ID: 13634034

5863b

původní jméno: *Gnaphalium luteo-album*
lokality: Řídce na písčitéch vlhkých půdách: [...] Rychnov (Spála, Pavlišťova stráž, Ko)
nejbližší obec: Rychnov nad Kněžnou, okres Rychnov nad Kněžnou
souřadnice: 50°9'50.77"N, 16°16'13.85"E, ± 2500m
fytochorion: 60. Orlické opuky
náleze: Karel Kopecký
pramen: Hrobař F., Kv. Kost. a Rychn. 80 (1930) fide Anonymus (1936–1945): *Rozpisy floristické literatury do roku 1945*. – Ms. [tzv. „Dominův materiál“; depon. in: Botanický ústav AV ČR, Průhonice]
projekt: Excerpt Atlas
ID: 13634085

5949c

původní jméno: *Gnaphalium luteo-album*
lokalita: Údolí Berounky u Křivoklátu
nejbližší obec: Křivoklát, okres Rakovník
souřadnice: 50°2'5.68"N, 13°53'27.45"E, ± 2500m
fytochorion: 32. Křivoklátsko
nálezce: L. Čelakovský
pramen: Čelakovský L. (1868–1883): Prodromus květeny české. Vol. 1–4. – Praha.
projekt: Excerpt Atlas
ID: 13634047

5952a

původní jméno: *Gnaphalium luteo-album*
lokalita: prope Pragam
nejbližší obec: Praha, okres Praha (Hlavní město Praha)
souřadnice: 50°5'10.30"N, 14°24'41.63"E, ± 6000m
fytochorion: 10b. Pražská kotlina
datum: 1864-10-05
nálezce: Čelakovský
herbář: PR
projekt: Excerpt Atlas
ID: 13612336

původní jméno: *Gnaphalium luteo album*
lokalita: S. Margareth [= Praha-Břevnov, Sv. Markéta]
nejbližší obec: Praha, okres Praha (Hlavní město Praha)
souřadnice: 50°5'4.27"N, 14°21'31.04"E, ± 500m
fytochorion: 7d. Bělohorská tabule
datum: 1855-08
nálezce: F. Bozděch
herbář: PR
projekt: Excerpt Atlas
ID: 13612398

původní jméno: *Filaginella luteoalba*
lokalita: Prag (St. Margareth) [= Praha-Břevnov, Sv. Markéta]
nejbližší obec: Praha, okres Praha (Hlavní město Praha)
souřadnice: 50°5'4.27"N, 14°21'31.04"E, ± 500m
fytochorion: 7d. Bělohorská tabule
datum: 1854-06-23
nálezce: Josef Schöbl
herbář: PR
projekt: Excerpt Atlas
poznámka: Herbarium scholae silvicult. german., Zákupy
ID: 13612327

původní jméno: *Gnaphalium luteo album*
lokalita: Prag
nejbližší obec: Praha, okres Praha (Hlavní město Praha)
souřadnice: 50°5'10.30"N, 14°24'41.63"E, ± 6000m
fytochorion: 10b. Pražská kotlina
datum: 1854-07-24
nálezce: M. Fischel
herbář: PR
projekt: Excerpt Atlas
ID: 13612396

původní jméno: *Gnaphalium luteo-alba*
lokality: Břevňov
nejbližší obec: Praha, okres Praha (Hlavní město Praha)
souřadnice: 50°5'8.58"N, 14°22'10.46"E, ± 600m
fytochorion: 7d. Bělohorská tabule
datum: 1854-10-01
náleze: F. M. Opiz
herbář: PRC
projekt: Excerpt Atlas
poznámka: Herbář K. Prokeše
ID: 13612451

původní jméno: *Gnaphalium luteo-alba*
lokality: Břevňov
nejbližší obec: Praha, okres Praha (Hlavní město Praha)
souřadnice: 50°5'8.58"N, 14°22'10.46"E, ± 600m
fytochorion: 7d. Bělohorská tabule
datum: 1854-07-23
náleze: F. M. Opiz
herbář: PR
projekt: Excerpt Atlas
ID: 13612441

původní jméno: *Filaginella luteo alba*
lokality: Stern bei Prag [= obora Hvězda u Prahy]
nejbližší obec: Praha, okres Praha (Hlavní město Praha)
souřadnice: 50°4'57.07"N, 14°19'55.76"E, ± 500m
fytochorion: 7d. Bělohorská tabule
datum: 1853-10
náleze: Knöbl
herbář: PR
projekt: Excerpt Atlas
ID: 13612367

původní jméno: *Gnaphalium luteoalbum*
lokality: Břewnow
nejbližší obec: Praha, okres Praha (Hlavní město Praha)
souřadnice: 50°5'8.58"N, 14°22'10.46"E, ± 600m
fytochorion: 7d. Bělohorská tabule
datum: 1841
náleze: F. M. Opiz
herbář: LIT;ROZ
projekt: Excerpt Atlas
poznámka: v LIT rev. Hrčka Daniel 1998 jako *Gnaphalium luteo-album*
ID: 13612515

původní jméno: *Gnaphalium luteo-album* var. *striatum*
lokality: Břewnow
nejbližší obec: Praha, okres Praha (Hlavní město Praha)
souřadnice: 50°5'8.58"N, 14°22'10.46"E, ± 600m
fytochorion: 7d. Bělohorská tabule
datum: 1840-09-08
náleze: F. M. Opiz
herbář: BRNM;PR
projekt: Excerpt Atlas
poznámka: v PR 3 položky, jedna původem z Herbarium Halla; položka v BRNM obsahuje dvě rostliny a dvě schedy z různých lokalit
ID: 13612369

původní jméno: *Gnaphalium luteo-album*
lokality: Mauern um Prag
nejbližší obec: Praha, okres Praha (Hlavní město Praha)
souřadnice: 50°5'10.30"N, 14°24'41.63"E, ± 6000m
fytochorion: 10b. Pražská kotlina
náleze: s. coll.
herbář: PR
projekt: Excerpt Atlas
ID: 13612363

původní jméno: –
lokalita: bei St. Margareth [= Praha-Břevnov, Sv. Markéta]
nejbližší obec: Praha, okres Praha (Hlavní město Praha)
souřadnice: 50°5'4.27"N, 14°21'31.04"E, ± 500m
fytochorion: 7d. Bělohorská tabule
náleze: F. M. Opiz
herbář: PR
projekt: Excerpt Atlas
ID: 13612371

původní jméno: Helichrysum (Gnaphalium) luteo-album
lokalita: Pragae
nejbližší obec: Praha, okres Praha (Hlavní město Praha)
souřadnice: 50°5'10.30"N, 14°24'41.63"E, ± 6000m
fytochorion: 10b. Pražská kotlina
náleze: Ruprecht
herbář: PR
projekt: Excerpt Atlas
ID: 13612381

původní jméno: Gnaphalium luteoalbum
lokalita: V. Mauern u. Prag
nejbližší obec: Praha, okres Praha (Hlavní město Praha)
souřadnice: 50°5'10.30"N, 14°24'41.63"E, ± 6000m
fytochorion: 10b. Pražská kotlina
náleze: I. F. Tausch
herbář: PR
projekt: Excerpt Atlas
poznámka: na rostlině štítek s číslem 776. a názvem Gnaphalium luteoalbum, na schedě vytištěno: F. I. Tausch - Herbarium florum Bohemiae [= Tauschův exsikat č. 776]; cf. J. Ott. Cat. d. Flora Böhm., Prag 1851
ID: 13612382

původní jméno: Gnaphalium luteo-album
lokalita: Am Wege nach Stern bei Mauern [Praha, u zdi na cestě k oboře Hvězda]
nejbližší obec: Praha, okres Praha (Hlavní město Praha)
souřadnice: 50°4'47.44"N, 14°20'48.28"E, ± 800m
fytochorion: 7d. Bělohorská tabule
datum: 1878-08
náleze: Nickerl
herbář: PR
projekt: Excerpt Atlas
poznámka: letopočet špatně čitelný, mohlo by být i 1873 nebo 1875
ID: 13634036

původní jméno: Gnaphalium luteo-album
lokalita: v. Mauern um Prag
nejbližší obec: Praha, okres Praha (Hlavní město Praha)
souřadnice: 50°5'10.30"N, 14°24'41.63"E, ± 6000m
fytochorion: 10b. Pražská kotlina
náleze: Tausch
herbář: PRC
projekt: Excerpt Atlas
poznámka: Tausch flora bohemica
ID: 13633849

původní jméno: Gnaphalium luteo-album
lokalita: U Prahy jen poskrovnu, skoro jen u Vltavy: [...] Podskalí
nejbližší obec: Praha, okres Praha (Hlavní město Praha)
souřadnice: 50°4'12.10"N, 14°24'52.04"E, ± 400m
fytochorion: 10b. Pražská kotlina
náleze: L. Čelakovský
pramen: Čelakovský L. (1868–1883): Prodromus květeny české. Vol. 1–4. – Praha.
projekt: Excerpt Atlas
ID: 13634029

původní jméno: *Gnaphalium luteo-album*
lokalita: U Prahy jen poskrovnu, skoro jen u Vltavy: Cís. louka
nejbližší obec: Praha, okres Praha (Hlavní město Praha)
souřadnice: 50°3'28.71"N, 14°24'50.13"E, ± 750m
fytochorion: 10b. Pražská kotlina
náleze: L. Čelakovský
pramen: Čelakovský L. (1868–1883): Prodrusus květeny české. Vol. 1–4. – Praha.
projekt: Excerpt Atlas
ID: 13634028

původní jméno: *Gnaphalium luteo-album*
lokalita: Vor dem Reichsthore [= před Říšskou branou – Říšská neboli nová Strahovská brána byla součástí opevnění Na Pohořelci]
nejbližší obec: Praha, okres Praha (Hlavní město Praha)
souřadnice: 50°5'12.22"N, 14°23'14.13"E, ± 200m
fytochorion: 7d. Bělohorská tabule
náleze: s. coll.
herbář: PRC
projekt: Excerpt Atlas
ID: 13651470

5952b

původní jméno: *Gnaphalium luteo-album*
lokalita: U Prahy jen poskrovnu, skoro jen u Vltavy: [...] Štvanice
nejbližší obec: Praha, okres Praha (Hlavní město Praha)
souřadnice: 50°5'45.37"N, 14°26'23.34"E, ± 4000m
fytochorion: 10b. Pražská kotlina
náleze: L. Čelakovský
pramen: Čelakovský L. (1868–1883): Prodrusus květeny české. Vol. 1–4. – Praha.
projekt: Excerpt Atlas
ID: 13634030

5952c

původní jméno: *Gnaphalium luteo-album*
lokalita: St. Prokop bei Prag [= Prokopské údolí]
nejbližší obec: Praha, okres Praha (Hlavní město Praha)
souřadnice: 50°2'27.17"N, 14°22'31.99"E, ± 600m
fytochorion: 8. Český kras
náleze: Duchek
herbář: LIT
projekt: Excerpt Atlas
ID: 13651475

5952d

původní jméno: *Gnaphalium luteoalbum*
lokalita: louka za Hodkovičkami směrem ku Krči
nejbližší obec: Praha, okres Praha (Hlavní město Praha)
souřadnice: 50°1'34.66"N, 14°25'56.75"E, ± 1000m
fytochorion: 10b. Pražská kotlina
datum: 1884-08-24
náleze: Emil Binder
herbář: PR
projekt: Excerpt Atlas
ID: 13612344

původní jméno: *Gnaphalium luteo-album*
lokalita: mezi Dolní Krčí a Lhotkou
nejbližší obec: Praha-Krč, okres Praha (Hlavní město Praha)
souřadnice: 50°1'33.32"N, 14°26'44.48"E, ± 1000m
fytochorion: 10b. Pražská kotlina
datum: 1884-08-24
náleze: Josef Rous
herbář: PR
projekt: Excerpt Atlas
ID: 13612424

5957c

původní jméno: *Gnaphalium luteoalbum*
lokalita: Kolín: Na písčítých půdách za Zálabím
nejbližší obec: Kolín, okres Kolín
souřadnice: 50°2'13.88"N, 15°12'24.45"E, ± 600m
fytochorion: 11b. Poděbradské Polabí
datum: 1881-09-28
náleze: J. Pírko
herbář: PR
projekt: Excerpt Atlas
poznámka: Herbarium gymnasii real., Praga II; jméno sběratele nečitelné, rozluštil J. Danihelka
ID: 13612365

původní jméno: *Gnaphalium luteoalba*
lokalita: Kolín: Na písčítých půdách na Zálabí
nejbližší obec: Kolín, okres Kolín
souřadnice: 50°2'1.21"N, 15°12'13.73"E, ± 600m
fytochorion: 11b. Poděbradské Polabí
datum: 1881-09-28
náleze: Ruda
herbář: PRC
projekt: Excerpt Atlas
ID: 13612443

původní jméno: *Gnaphalium luteo-album*
lokalita: Kolín na Polabí
nejbližší obec: Kolín, okres Kolín
souřadnice: 50°1'44.70"N, 15°12'8.08"E, ± 5000m
fytochorion: 65. Kutnohorská pahorkatina
datum: 1900
náleze: s. coll.
herbář: GM
projekt: Excerpt Atlas
poznámka: rev. Hřčka Daniel, Praha, 1998 jako *Gnaphalium luteo-album*
ID: 13633896

5958b

původní jméno: *Gnaphalium luteo-album*
lokalita: Vchynice u Chlumce [nad Cidlinou = Bílé Vchynice]
nejbližší obec: Bílé Vchynice, okres Pardubice
souřadnice: 50°5'40.99"N, 15°26'16.32"E, ± 2500m
fytochorion: 13a. Rožďalovická tabule
náleze: L. Čelakovský
pramen: Čelakovský L. (1868–1883): *Prodromus květeny české*. Vol. 1–4. – Praha.
projekt: Excerpt Atlas
ID: 13634033

5959a

původní jméno: –
lokalita: Bohemia orientalis, districtus Nový Bydžov, ad piscinam in silva Ohrada prope vicum Strašov
nejbližší obec: Strašov, okres Pardubice
souřadnice: 50°4'52.72"N, 15°31'4.61"E, ± 200m
fytochorion: 15c. Pardubické Polabí
datum: 1943-09
náleze: Miloš Deyl
herbář: PR
projekt: Excerpt Atlas
poznámka: v PR 2 položky
ID: 13612359

5959b

původní jméno: –
lokalita: Ad piscinas Truhličky dictas prope Bohdaneč, haud procul ab oppido Pardubice.
nejbližší obec: Lázně Bohdaneč, okres Pardubice
souřadnice: 50°5'45.88"N, 15°39'0.34"E, ± 200m
fytochorion: 15c. Pardubické Polabí
datum: 1943-07-05
náleze: Ivan Klášterský
herbář: PR
projekt: Excerpt Atlas
poznámka: v PR 2 položky; původně dva rybníky, Horní Truhličky a Dolní Truhličky, recentně zachován již jen rybník Dolní Truhličky
ID: 13612377

původní jméno: Gnaphalium luteo-album
lokalita: Čechy: Rozhrna, příkop na okraji lesa (písek)
nejbližší obec: Neratov, okres Pardubice
souřadnice: 50°5'0.88"N, 15°38'16.07"E, ± 300m
fytochorion: 15c. Pardubické Polabí
datum: 1933-07-31
náleze: Jan Hadač
herbář: MP
projekt: Excerpt Atlas
ID: 13633907

5960a

původní jméno: Gnaphalium luteo-album
lokalita: Hrádek (Pardubice): mel. stružka [= meliorační stružka]
nejbližší obec: Hrádek, okres Pardubice
souřadnice: 50°4'39.55"N, 15°43'27.76"E, ± 1500m
fytochorion: 15c. Pardubické Polabí
datum: 1935-08-29
náleze: Jan Hadač
herbář: MP
projekt: Excerpt Atlas
ID: 13633901

původní jméno: Gnaphalium luteoalbum
lokalita: Písčítý okraj lesa na příkopě "v Horkách" u Bohdánče.
nejbližší obec: Lázně Bohdaneč, okres Pardubice
souřadnice: 50°4'24.48"N, 15°41'39.32"E, ± 300m
fytochorion: 15c. Pardubické Polabí
datum: 1926-09-04
náleze: V. Horák
herbář: MP
projekt: Excerpt Atlas
poznámka: sběratel neuveden, identifikován podle písma a lokality
ID: 13633902

původní jméno: Gnaphalium luteo-album
lokalita: Bývalý rybník Semtín.
nejbližší obec: Pardubice, okres Pardubice
souřadnice: 50°3'48.75"N, 15°43'19.86"E, ± 1200m
fytochorion: 15c. Pardubické Polabí
datum: 1899-08-20
náleze: Vodák
herbář: PRC
projekt: Excerpt Atlas
poznámka: rev. Hájková 1979 jako Gnaphalium luteo-album; lokalita napsána uvnitř obálky se dvěma rostlinami, na přední straně obálky je další schedy s jinou lokalitou, akceptovány obě lokality
ID: 13633891

původní jméno: *Gnaphalium luteoalbum*
lokalita: Pardubicko: Pohránov, písčina
nejbližší obec: Pohránov, okres Pardubice
souřadnice: 50°4'45.13"N, 15°44'19.07"E, ± 1000m
fytochorion: 15c. Pardubické Polabí
pramen: Hadač J. & Hadač E., Věda Přír. 16:23, 1935 fide Anonymus (1936–1945): Rozpisy floristické literatury do roku 1945. – Ms. [tzv. „Dominův materiál“; depon. in: Botanický ústav AV ČR, Průhonice]
projekt: Excerpt Atlas
ID: 13634073

původní jméno: *Gnaphalium luteoalbum*
lokalita: Rozkoš [= někdejší rybník, dnes zbytky bažin v lese]
nejbližší obec: Lázně Bohdaneč, okres Pardubice
souřadnice: 50°4'57.02"N, 15°42'10.01"E, ± 1500m
fytochorion: 15c. Pardubické Polabí
pramen: Prokeš & Vlček, Druhý dopl. květ. Hr. Král. 11, 1911 fide Anonymus (1936–1945): Rozpisy floristické literatury do roku 1945. – Ms. [tzv. „Dominův materiál“; depon. in: Botanický ústav AV ČR, Průhonice]
projekt: Excerpt Atlas
ID: 13634077

5960b

původní jméno: *Gnaphalium luteo-album*
lokalita: Čechy: Srch (Pardubice) – udupaná náves
nejbližší obec: Srch, okres Pardubice
souřadnice: 50°4'56.04"N, 15°45'46.68"E, ± 100m
fytochorion: 15c. Pardubické Polabí
datum: 1935-08-30
náleze: Jan Hadač
herbář: MP
projekt: Excerpt Atlas
ID: 13633908

původní jméno: *Gnaphalium luteo-album*
lokalita: Pardubice: při svodnici u Steblové.
nejbližší obec: Stéblová, okres Pardubice
souřadnice: 50°5'34.09"N, 15°45'11.63"E, ± 1200m
fytochorion: 15c. Pardubické Polabí
datum: 1887-07
náleze: J. Košťál
herbář: MP
projekt: Excerpt Atlas
ID: 13633911

původní jméno: *Gnaphalium luteoalbum*
lokalita: Srch
nejbližší obec: Srch, okres Pardubice
souřadnice: 50°4'56.04"N, 15°45'46.68"E, ± 2000m
fytochorion: 15c. Pardubické Polabí
pramen: Prokeš & Vlček, Druhý dopl. květ. Hr. Král. 11, 1911 fide Anonymus (1936–1945): Rozpisy floristické literatury do roku 1945. – Ms. [tzv. „Dominův materiál“; depon. in: Botanický ústav AV ČR, Průhonice]
projekt: Excerpt Atlas
ID: 13634075

5960d

původní jméno: *Gnaphalium luteo-album*
lokalita: Pardubice: pole u Pardubiček.
nejbližší obec: Pardubice, okres Pardubice
souřadnice: 50°1'21.70"N, 15°47'33.24"E, ± 1200m
fytochorion: 15c. Pardubické Polabí
datum: 1886-09
náleze: J. Košťál
herbář: MP
projekt: Excerpt Atlas
ID: 13633910

5961a

původní jméno: *Gnaphalium luteo-album*
lokality: Sezemice (Pardubice): silniční příkop k Rokytnu proti "Labskému rybníku" [= rybník Labská].
nejbližší obec: Sezemice, okres Pardubice
souřadnice: 50°4'30.33"N, 15°51'46.07"E, ± 300m
fytochorion: 15c. Pardubické Polabí
datum: 1936-08
náleze: Jan Hadač
herbář: MP
projekt: Excerpt Atlas
ID: 13633900

5961b

původní jméno: *Gnaphalium luteo-album*
lokality: Holice: vlhké úhory písčité
nejbližší obec: Holice, okres Pardubice
souřadnice: 50°4'19.38"N, 15°59'20.85"E, ± 2500m
fytochorion: 15c. Pardubické Polabí
datum: 1903-09
náleze: K. Točl
herbář: PR
projekt: Excerpt Atlas
poznámka: datum v orig. znění: Ineunte IX 1903 (začátek září 1903); Herbarium Car. Točl; v PR 2 položky
ID: 13612348

5962a

původní jméno: *Gnaphalium luteo-album*
lokality: Holice: písčné úhory u lesa k Vostřetínu.
nejbližší obec: Holice, okres Pardubice
souřadnice: 50°3'43.28"N, 16°1'14.87"E, ± 800m
fytochorion: 15c. Pardubické Polabí
datum: 1894-08-22
náleze: K. Točl
herbář: PR
projekt: Excerpt Atlas
ID: 13612337

původní jméno: *Gnaphalium luteoalbum*
lokality: pod "Hradci" [= vrch Na Hradcích] u Holic
nejbližší obec: Holice, okres Pardubice
souřadnice: 50°3'49.83"N, 16°1'48.55"E, ± 1000m
fytochorion: 15c. Pardubické Polabí
pramen: Prokeš & Vlček, Druhý dopl. květ. Hr. Král. 11, 1911 fide Anonymus (1936–1945): Rozpisy floristické literatury do roku 1945. – Ms. [tzv. „Dominův materiál“; depon. in: Botanický ústav AV ČR, Průhonice]
projekt: Excerpt Atlas
ID: 13634078

5962b

původní jméno: *Gnaphalium luteoalbum*
lokality: u Borohrádku
nejbližší obec: Borohrádek, okres Rychnov nad Kněžnou
souřadnice: 50°5'56.18"N, 16°5'50.60"E, ± 2000m
fytochorion: 61b. Týništský úval
pramen: Hansgirg A., Květ. Hr. Kr. 60, 1881 fide Anonymus (1936–1945): Rozpisy floristické literatury do roku 1945. – Ms. [tzv. „Dominův materiál“; depon. in: Botanický ústav AV ČR, Průhonice]
projekt: Excerpt Atlas
ID: 13634080

5963b

původní jméno: *Gnaphalium luteo-album*
lokalita: u Potštýna v lesích světlých
nejbližší obec: Potštejn, okres Rychnov nad Kněžnou
souřadnice: 50°4'59.03"N, 16°18'11.61"E, ± 3000m
fytochorion: 60. Orlické opuky
datum: 1882
náleze: F. Studnička
herbář: PR
projekt: Excerpt Atlas
poznámka: Herbarium Frant. Studnička
ID: 13612361

6051c

původní jméno: *Gnaphalium luteo-album*
lokalita: Číhová [= vrch Javorka u Karlštejna]
nejbližší obec: Karlštejn, okres Beroun
souřadnice: 49°56'19.06"N, 14°10'50.95"E, ± 600m
fytochorion: 8. Český kras
datum: 1862-08-31
náleze: Ruda
herbář: PR
projekt: Excerpt Atlas
ID: 13612426

6053d

původní jméno: *Gnaphalium luteo-album*
lokalita: Kamenice
nejbližší obec: Kamenice, okres Praha-východ
souřadnice: 49°53'59.21"N, 14°35'1.06"E, ± 1000m
fytochorion: 64b. Jevanská plošina
náleze: Sýkora
pramen: Čelakovský L. (1868–1883): Prodromus květeny české. Vol. 1–4. – Praha.
projekt: Excerpt Atlas
ID: 13634032

6054a

původní jméno: *Gnaphalium luteo-album*
lokalita: Říčany: v Radošovickém údolí na mýtině na svahu za koupadly.
nejbližší obec: Říčany, okres Praha-východ
souřadnice: 49°59'58.20"N, 14°40'54.59"E, ± 500m
fytochorion: 64b. Jevanská plošina
datum: 1916-08
náleze: F. Schustler
herbář: PR
projekt: Excerpt Atlas
ID: 13612350

6056c

původní jméno: *Gnaphalium luteo-album*
lokalita: Teich Vavříňák bei Zásmuk
nejbližší obec: Vavřínec, okres Kutná Hora
souřadnice: 49°54'47.61"N, 15°2'53.62"E, ± 700m
fytochorion: 66. Hornosázavská pahorkatina
datum: 1882
náleze: Hansgirtg
pramen: Čelakovský L. (1883): Resultate der botanischen Durchforschung Böhmens im Jahre 1882. – Sitzungsber. Königl. Böhm. Ges. Wiss. Prag, math.-naturwiss. cl., 1883: 34–83.
projekt: Excerpt Atlas
ID: 13294414

6058a

původní jméno: *Gnaphalium luteo album*
lokalita: Kacin [= Kačina]
nejbližší obec: Svatý Mikuláš, okres Kutná Hora
souřadnice: 49°58'54.90"N, 15°20'49.10"E, ± 500m
fytochorion: 11b. Poděbradské Polabí
datum: 1844
nálezce: J. Peyl
herbář: PR
projekt: Excerpt Atlas
ID: 13612374

6063d

původní jméno: *Gnaphalium luteoalbum*
lokalita: In agris ad Sloupnice. Džbánovec
nejbližší obec: Sloupnice, okres Svitavy
souřadnice: 49°56'33.38"N, 16°19'18.42"E, ± 300m
fytochorion: 63d. Kozlovská vrchovina
datum: 1894-08
nálezce: Bohumil Fleischer
herbář: PR
projekt: Excerpt Atlas
poznámka: Herbarium B. Fleischer
ID: 13612328

původní jméno: *Gnaphalium luteoalbum*
lokalita: Sloupnice. In agris.
nejbližší obec: Sloupnice, okres Svitavy
souřadnice: 49°55'25.86"N, 16°18'37.63"E, ± 3000m
fytochorion: 62. Litomyšlská pánev
datum: 1894-08
nálezce: Bohumil Fleischer
herbář: PR
projekt: Excerpt Atlas
poznámka: Herbarium B. Fleischer
ID: 13612349

6067b

původní jméno: *Gnaphalium luteo-album*
lokalita: Kirchelwald zwischen Sonnen- u. Heukoppe [= les mezi Bludovem, Hrabenovem a Šumperkem v okolí vrchu Háj, část mezi vrchem Háj (dříve Senný vrch) a Slunečním vrchem (v mapách nenalezen, snad kóta 501 m vrch Baba). Beim Wegkreuz auf der Lichtung vor dem Kirchlein [místo zvané "U kostelíčka", kde se nachází kostel a křížová cesta Božího těla]. Abgeholzter Abhang. Massenhaf.
nejbližší obec: Hrabenov, okres Šumperk
souřadnice: 49°58'6.50"N, 16°55'15.00"E, ± 300m
fytochorion: 73b. Hanušovická vrchovina
datum: 1940-08
nálezce: Leneček
herbář: PRC
projekt: Excerpt Atlas
poznámka: Herbarium Otto Leneček; poznámka na schedě: Von Dr. Lukas am 5. Okt. 1883 hier ebenfalls gefunden.
ID: 13633855

původní jméno: *Gnaphalium luteoalbum*
lokalita: M. Schönberg. Von einem Feld hinter dem Blaudauer Höfel [= osada Bludoveček u Bludova]
nejbližší obec: Bludov, okres Šumperk
souřadnice: 49°57'21.96"N, 16°56'34.71"E, ± 500m
fytochorion: 73b. Hanušovická vrchovina
datum: 1885-10-08
nálezce: Leneček
herbář: PRC
projekt: Excerpt Atlas
ID: 13633850

původní jméno: *Gnaphalium luteoalbum*
lokalita: V Olomoucku pořídka: [...] u Šumberka [= Šumperk]
nejbližší obec: Šumperk, okres Šumperk
souřadnice: 49°57'54.36"N, 16°58'0.92"E, ± 4000m
fytochorion: 73b. Hanušovická vrchovina
náleze: Paul
pramen: Formánek E., Květ. Moravy I. 2, p. 562, 1892 fide Anonymus (1936–1945): Rozpisy floristické literatury do roku 1945. – Ms.
[tzv. „Dominův materiál“; depon. in: Botanický ústav AV ČR, Průhonice]
projekt: Excerpt Atlas
ID: 13633981

6148b

původní jméno: *Gnaphalium luteo-album*
lokalita: u Tejčkova [= Týček]
nejbližší obec: Týček, okres Rokycany
souřadnice: 49°52'7.41"N, 13°47'39.48"E, ± 1000m
fytochorion: 32. Křivoklátsko
pramen: Karas Fr. L., Květ ok. Zbirožsk., Ms. 22, c. 1896 fide Anonymus (1936–1945): Rozpisy floristické literatury do roku 1945. – Ms.
[tzv. „Dominův materiál“; depon. in: Botanický ústav AV ČR, Průhonice]
projekt: Excerpt Atlas
ID: 13634088

původní jméno: *Gnaphalium luteo-album*
lokalita: vlhké příkopy od Čápu [= osada V Čápu se sádkami a Čápským rybníkem] až k Dražno-Újezdu [= Drahoňův Újezd]
nejbližší obec: Zbiroh, okres Rokycany
souřadnice: 49°51'35.24"N, 13°45'15.95"E, ± 2500m
fytochorion: 32. Křivoklátsko
pramen: Karas Fr. L., Květ ok. Zbirožsk., Ms. 22, c. 1896 fide Anonymus (1936–1945): Rozpisy floristické literatury do roku 1945. – Ms.
[tzv. „Dominův materiál“; depon. in: Botanický ústav AV ČR, Průhonice]
projekt: Excerpt Atlas
ID: 13634087

původní jméno: *Gnaphalium luteo-album*
lokalita: Vyhnánov [= dříve les, dnes polní trať Na Vyhnánově]
nejbližší obec: Zbiroh, okres Rokycany
souřadnice: 49°52'3.30"N, 13°45'17.01"E, ± 600m
fytochorion: 32. Křivoklátsko
pramen: Karas Fr. L., Květ ok. Zbirožsk., Ms. 22, c. 1896 fide Anonymus (1936–1945): Rozpisy floristické literatury do roku 1945. – Ms.
[tzv. „Dominův materiál“; depon. in: Botanický ústav AV ČR, Průhonice]
projekt: Excerpt Atlas
ID: 13634091

původní jméno: *Gnaphalium luteo-album*
lokalita: ve Švabíně
nejbližší obec: Zbiroh, okres Rokycany
souřadnice: 49°51'15.55"N, 13°45'1.51"E, ± 400m
fytochorion: 32. Křivoklátsko
pramen: Karas Fr. L., Květ ok. Zbirožsk., Ms. 22, c. 1896 fide Anonymus (1936–1945): Rozpisy floristické literatury do roku 1945. – Ms.
[tzv. „Dominův materiál“; depon. in: Botanický ústav AV ČR, Průhonice]
projekt: Excerpt Atlas
ID: 13634090

6148c

původní jméno: *Gnaphalium luteo-album*
lokalita: u Plískova
nejbližší obec: Plískov, okres Rokycany
souřadnice: 49°50'32.49"N, 13°44'16.01"E, ± 1000m
fytochorion: 32. Křivoklátsko
pramen: Karas Fr. L., Květ ok. Zbirožsk., Ms. 22, c. 1896 fide Anonymus (1936–1945): Rozpisy floristické literatury do roku 1945. – Ms.
[tzv. „Dominův materiál“; depon. in: Botanický ústav AV ČR, Průhonice]
projekt: Excerpt Atlas
ID: 13634089

6152b

původní jméno: *Gnaphalium luteo-album*
lokalita: Medník – paseka
nejbližší obec: Pikovice, okres Praha-západ
souřadnice: 49°52'12.77"N, 14°26'37.77"E, ± 600m
fytochorion: 41. Střední Povltaví
datum: 1902-08-24
nálezce: s. coll.
herbář: PR
projekt: Excerpt Atlas
ID: 13612413

původní jméno: *Gnaphalium luteo-album*
lokalita: vlhká paseka na Medníku a na břehu Sázavy pod náspem železnič. naproti Pikovicím.
nejbližší obec: Pikovice, okres Praha-západ
souřadnice: 49°52'44.14"N, 14°25'40.19"E, ± 800m
fytochorion: 41. Střední Povltaví
datum: 1902-08-24
nálezce: s. coll.
herbář: PR
projekt: Excerpt Atlas
ID: 13612420

původní jméno: *Gnaphalium luteo-album*
lokalita: Medník
nejbližší obec: Pikovice, okres Praha-západ
souřadnice: 49°52'12.77"N, 14°26'37.77"E, ± 600m
fytochorion: 41. Střední Povltaví
nálezce: Kašpar
herbář: PRC
projekt: Excerpt Atlas
poznámka: Rohlena - snad det. nebo rev. (uvedeno na dolním okraji schedy bez dalších informací)
ID: 13612444

6153b

původní jméno: *Gnaphalium luteo-album*
lokalita: Sázavagebiet: Ledce
nejbližší obec: Ledce, okres Benešov
souřadnice: 49°51'13.70"N, 14°37'22.81"E, ± 1500m
fytochorion: 41. Střední Povltaví
datum: 1887
nálezce: Vodák
pramen: Čelakovský L. (1888): Resultate der botanischen Durchforschung Böhmens im Jahre 1887. – Sitzungsber. Königl. Böhm. Ges. Wiss. Prag, math.-naturwiss. cl., 1887: 619–673.
projekt: Excerpt Atlas
ID: 13294397

původní jméno: *Gnaphalium luteo-album*
lokalita: Píščina mezi Kostelcem [= Zbořený Kostelec] a Ledci
nejbližší obec: Zbořený Kostelec, okres Benešov
souřadnice: 49°51'12.65"N, 14°36'34.48"E, ± 600m
fytochorion: 41. Střední Povltaví
nálezce: s. coll.
herbář: PRC
projekt: Excerpt Atlas
poznámka: rev. Hájková 1979 jako *Gnaphalium luteo-album*; lokalita napsána na přední straně obálky (sběratel patrně také Vodák), uvnitř jsou dvě rostliny a další schedy s jinou lokalitou, akceptovány obě lokality
ID: 13633890

6153d

původní jméno: *Gnaphalium luteo-album*
lokalita: Sázavagebiet: Teinitz
nejbližší obec: Týnec nad Sázavou, okres Benešov
souřadnice: 49°49'52.97"N, 14°35'33.55"E, ± 1500m
fytochorion: 41. Střední Povltaví
datum: 1887
náleze: Vodák
pramen: Čelakovský L. (1888): Resultate der botanischen Durchforschung Böhmens im Jahre 1887. – Sitzungsber. Königl. Böhm. Ges. Wiss. Prag, math.-naturwiss. cl., 1887: 619–673.
projekt: Excerpt Atlas
ID: 13294396

původní jméno: *Gnaphalium luteo-album*
lokalita: Sázavagebiet: Brodce
nejbližší obec: Brodce, okres Benešov
souřadnice: 49°50'21.97"N, 14°35'47.33"E, ± 600m
fytochorion: 41. Střední Povltaví
datum: 1887
náleze: Vodák
pramen: Čelakovský L. (1888): Resultate der botanischen Durchforschung Böhmens im Jahre 1887. – Sitzungsber. Königl. Böhm. Ges. Wiss. Prag, math.-naturwiss. cl., 1887: 619–673.
projekt: Excerpt Atlas
ID: 13294398

původní jméno: *Gnaphalium luteo-album*
lokalita: Týnice / Sáz. [= Týnec nad Sázavou]
nejbližší obec: Týnec nad Sázavou, okres Benešov
souřadnice: 49°49'53.27"N, 14°35'32.31"E, ± 1500m
fytochorion: 41. Střední Povltaví
náleze: Prunar
herbář: PRC
projekt: Excerpt Atlas
poznámka: Herb. Prunar Klatovy (na schedě vytištěno "Punar", ale to je omyl, vzniklo vypadnutím jednoho písmena); datum: uveden pouze měsíc srpen
ID: 13633826

6154a

původní jméno: *Gnaphalium luteo-album*
lokalita: Wälder bei Pišeli
nejbližší obec: Pyšely, okres Benešov
souřadnice: 49°52'11.12"N, 14°40'46.40"E, ± 1500m
fytochorion: 41. Střední Povltaví
datum: 1872
náleze: Vogl
herbář: PR
projekt: Excerpt Atlas
ID: 13612366

6157c

původní jméno: *Gnaphalium luteoalbum*
lokalita: Květena Kutnohorská. Radvančice, Sidonský les, paseky. Roztroušená (vlhké paseky).
nejbližší obec: Radvančice, okres Kutná Hora
souřadnice: 49°48'21.94"N, 15°13'40.24"E, ± 1500m
fytochorion: 66. Hornosázavská pahorkatina
datum: 1933-07-12
náleze: Josef Vepřek
herbář: ROZ
projekt: Excerpt Atlas
ID: 13633958

6157d

původní jméno: *Gnaphalium luteo-album*
lokalita: Pobřeží rybníka Pohana u Červených Janovic.
nejbližší obec: Červené Janovice, okres Kutná Hora
souřadnice: 49°49'14.98"N, 15°15'9.98"E, ± 130m
fytochorion: 66. Hornosázavská pahorkatina
datum: 1942-08-18
nálezc: J. Vepřek
herbář: PRC
projekt: Excerpt Atlas
ID: 13633830

původní jméno: *Gnaphalium luteoalbum*
lokalita: Květena Kutnohorska. Červené Janovice, krajem rybníka Pohana. Hojná.
nejbližší obec: Červené Janovice, okres Kutná Hora
souřadnice: 49°49'14.98"N, 15°15'9.98"E, ± 130m
fytochorion: 66. Hornosázavská pahorkatina
datum: 1934-08-02
nálezc: Josef Vepřek
herbář: ROZ
projekt: Excerpt Atlas
ID: 13633959

původní jméno: *Gnaphalium luteo-album*
lokalita: Červené Janovice. Na písč. březích ryb. [Katlova a] Mušího křídla roztroušená
nejbližší obec: Červené Janovice, okres Kutná Hora
souřadnice: 49°49'3.32"N, 15°15'45.97"E, ± 100m
fytochorion: 66. Hornosázavská pahorkatina
datum: 1934-08
nálezc: Josef Vepřek
pramen: Vepřek J., Přísp. k flor. výzkumu okr. kutnohorského. - K.H.1956-115. fide Anonymus (1958–1992): Rozpisy floristické literatury převážně z let 1945–1990. – Ms. [Depon. in: Botanický ústav AV ČR, Průhonice]
projekt: Excerpt Atlas
ID: 13634097

původní jméno: *Gnaphalium luteo-album*
lokalita: Červené Janovice. Na písč. březích ryb. Katlova [...] roztroušená
nejbližší obec: Červené Janovice, okres Kutná Hora
souřadnice: 49°49'8.70"N, 15°14'56.54"E, ± 450m
fytochorion: 66. Hornosázavská pahorkatina
datum: 1934-08
nálezc: Josef Vepřek
pramen: Vepřek J., Přísp. k flor. výzkumu okr. kutnohorského. - K.H.1956-115. fide Anonymus (1958–1992): Rozpisy floristické literatury převážně z let 1945–1990. – Ms. [Depon. in: Botanický ústav AV ČR, Průhonice]
projekt: Excerpt Atlas
ID: 13634096

6158a

původní jméno: *Gnaphalium luteo-album*
lokalita: Janský mlýn bei Čáslau
nejbližší obec: Štrampouch, okres Kutná Hora
souřadnice: 49°52'14.07"N, 15°20'51.97"E, ± 200m
fytochorion: 65. Kutnohorská pahorkatina
datum: 1881
nálezc: Rosický
pramen: Čelakovský L. (1882): Resultate der botanischen Durchforschung Böhmens im Jahre 1881. – Sitzungsber. Königl. Böhm. Ges. Wiss. Prag, math.-naturwiss. cl., 1882: 3–37.
projekt: Excerpt Atlas
ID: 13294423

původní jméno: *Gnaphalium luteoalbum*
lokality: Čáslav: v lese Hraběšinském
nejbližší obec: Hraběšín, okres Kutná Hora
souřadnice: 49°50'59.94"N, 15°20'37.58"E, ± 2500m
fytochorion: 65. Kutnohorská pahorkatina
datum: 1894-08-06
náleze: I. Lukeš
herbář: OLM
projekt: Excerpt Atlas
ID: 13633927

6163a

původní jméno: *Gnaphalium luteoalbum*
lokality: [na břehu Košíře u Litomyšle] a nahoře na Chlumku velmi vzácně [Chlumek nenalezen, snad vrch Hranička severně rybníka]
nejbližší obec: Nová Sídla, okres Svitavy
souřadnice: 49°53'8.53"N, 16°14'27.21"E, ± 500m
fytochorion: 62. Litomyšlská pánev
náleze: F. V. M. Klapálek
pramen: Domin K., Věst. Kr. Č. Sp. N. Tř. 2, č. 1, p. 52, 1942 fide Anonymus (1936–1945): Rozpisy floristické literatury do roku 1945. – Ms. [tzv. „Dominův materiál“; depon. in: Botanický ústav AV ČR, Průhonice]
projekt: Excerpt Atlas
ID: 13634071

6163b

původní jméno: orig.: *Gnaphalium luteo-album*; K. Šumberová 2016: *Pseudognaphalium luteoalbum*;
lokality: E flora Bohemia or. In humidosis ad Litomyssiam
nejbližší obec: Litomyšl, okres Svitavy
souřadnice: 49°52'20.00"N, 16°18'31.00"E
fytochorion: 62. Litomyšlská pánev
datum: 1894-09
náleze: F. Zörnig
herbář: BRNU
projekt: Excerpt Atlas
poznámka: BRNU 403120; ex herb. B. Fleischer; distr. phytogeogr. 62 Litomyšlská pánev;
ID: 13372943

původní jméno: *Gnaphalium luteo-album*
lokality: Na poli jetelem osetém u háje "Kabátu" blíže Litomyšle.
nejbližší obec: Říkovice, okres Svitavy
souřadnice: 49°51'56.39"N, 16°16'12.85"E, ± 800m
fytochorion: 62. Litomyšlská pánev
datum: 1894-09-11
náleze: F. Zörnig
herbář: PR
projekt: Excerpt Atlas
poznámka: poznámka na schedě: Před 12 as lety bývala tam bažantnice. Obě rostliny rostly na místech, kde jetel buď vyhynul neb nevzrostl.
ID: 13612346

původní jméno: *Gnaphalium luteo-album*
lokality: E flora Bohem. or. In humidosis ad Litomyssiam
nejbližší obec: Litomyšl, okres Svitavy
souřadnice: 49°52'34.93"N, 16°18'34.52"E, ± 3000m
fytochorion: 62. Litomyšlská pánev
datum: 1894-09
náleze: Bohumil Fleischer
herbář: OLM
projekt: Excerpt Atlas
poznámka: Herbarium B. Fleischer
ID: 13633926

původní jméno: *Gnaphalium luteoalbum*

lokalita: na břehu Košíře u Litomyšle a [nahore na Chlumku] velmi vzácně

nejbližší obec: Litomyšl, okres Svitavy

souřadnice: 49°52'55.43"N, 16°16'55.65"E, ± 400m

fytochorion: 62. Litomyšlská pánev

nálezce: F. V. M. Klapálek

pramen: Domin K., Věst. Kr. Č. Sp. N. Tř. 2, č. 1, p. 52, 1942 fide Anonymus (1936–1945): Rozpisy floristické literatury do roku 1945. –

Ms. [tzv. „Dominův materiál“; depon. in: Botanický ústav AV ČR, Průhonice]

projekt: Excerpt Atlas

ID: 13634070

původní jméno: *Gnaphalium luteoalbum*

lokalita: paseka v Ptačím lese [= Nedošínský háj]

nejbližší obec: Litomyšl-Nedošín, okres Svitavy

souřadnice: 49°52'57.92"N, 16°16'2.96"E, ± 500m

fytochorion: 62. Litomyšlská pánev

nálezce: Novák

pramen: Domin K., Ms. (rukopisné poznámky) fide Anonymus (1936–1945): Rozpisy floristické literatury do roku 1945. – Ms. [tzv.

„Dominův materiál“; depon. in: Botanický ústav AV ČR, Průhonice]

projekt: Excerpt Atlas

ID: 13634072

6166a

původní jméno: *Gnaphalium luteoalbum*

lokalita: M.: úd. Seifenbachu (postr. úd. Mor. Sázavy) ústící vých. od Tatenic, výslunné mýtě na okolních kopcích

nejbližší obec: Tatenice, okres Ústí nad Orlicí

souřadnice: 49°52'13.13"N, 16°43'41.83"E, ± 2000m

fytochorion: 73b. Hanušovická vrchovina

pramen: Hruby J., Verh. Nat. Ver. Brünn 52 1914 Abh. 47, 1915 fide Anonymus (1936–1945): Rozpisy floristické literatury do roku

1945. – Ms. [tzv. „Dominův materiál“; depon. in: Botanický ústav AV ČR, Průhonice]

projekt: Excerpt Atlas

ID: 13634013

6166c

původní jméno: orig.: *Gnaphalium luteoalbum*; K. Šumberová 2016: *Pseudognaphalium luteoalbum*;

lokalita: Flora v. Nordmähren. Auf einer Waldblöße in d. Gr. Hub bei Mariakron [= kopec Velká Huba u Koruny]

nejbližší obec: Koruna, okres Svitavy

souřadnice: 49°50'50.00"N, 16°43'31.00"E

fytochorion: 63j. Lanškrounská kotlina

datum: 1900-08-02

nálezce: J. Hruby

herbář: BRNU

projekt: Excerpt Atlas

poznámka: BRNU 85163; herb. Hruby; distr. phytogeogr. 63j Lanškrounská kotlina;

ID: 13372923

6167b

původní jméno: *Gnaphalium luteoalbum*

lokalita: ruderal bei Leschen nächst Hohenstadt [= Leština u Zábřeha na Moravě]

nejbližší obec: Leština, okres Šumperk

souřadnice: 49°52'7.68"N, 16°55'32.88"E, ± 1000m

fytochorion: 72. Zábřežsko-uničovský úval

nálezce: Panek

pramen: Laus, H., Mähr. Ackerunkr. 204: 205, 1908 fide Anonymus (1936–1945): Rozpisy floristické literatury do roku 1945. – Ms.

[tzv. „Dominův materiál“; depon. in: Botanický ústav AV ČR, Průhonice]

projekt: Excerpt Atlas

ID: 13633990

6167d

původní jméno: *Gnaphalium luteo-album*
lokalita: Zábřeh: Dubicko, ca 300 m s. m., apud rivum
nejbližší obec: Dubicko, okres Šumperk
souřadnice: 49°49'39.12"N, 16°57'49.89"E, ± 800m
nadmořská výška: 330 m
fytochorion: 73b. Hanušovická vrchovina
datum: 1933
nálezce: Eduard Hejný
herbář: PRC
projekt: Excerpt Atlas
poznámka: rev. Hájková 1979 jako *Gnaphalium luteo-album*
ID: 13633889

původní jméno: *Gnaphalium luteoalbum*
lokalita: Sev. Morava: mýtina ve fagetu nad Dubickem u Zábřeha, 330 m.
nejbližší obec: Dubicko, okres Šumperk
souřadnice: 49°49'59.70"N, 16°57'52.29"E, ± 600m
nadmořská výška: 330 m
fytochorion: 73b. Hanušovická vrchovina
datum: 1933-07
nálezce: Eduard Hejný
herbář: PRC
projekt: Excerpt Atlas
ID: 13633837

původní jméno: *Gnaphalium luteo-album*
lokalita: Dubicko, lesy
nejbližší obec: Dubicko, okres Šumperk
souřadnice: 49°50'31.07"N, 16°58'14.45"E, ± 1500m
fytochorion: 73b. Hanušovická vrchovina
nálezce: Pouč
pramen: Podpěra J., Květena Hané, 121 (1911) fide Anonymus (1936–1945): Rozpisy floristické literatury do roku 1945. – Ms. [tzv. „Dominův materiál“; depon. in: Botanický ústav AV ČR, Průhonice]
projekt: Excerpt Atlas
ID: 13634000

6168c

původní jméno: *Gnaphalium luteo-album*
lokalita: Wald unterhalb der Rohler Mühle
nejbližší obec: Rohle, okres Šumperk
souřadnice: 49°50'55.62"N, 17°0'43.25"E, ± 500m
fytochorion: 73b. Hanušovická vrchovina
datum: 1881-08-24
nálezce: Bittner
herbář: PRC
projekt: Excerpt Atlas
ID: 13633847

původní jméno: *Gnaphalium luteoalbum*
lokalita: V Olomoucku pořídka: les u mlýna poblíž Rohle
nejbližší obec: Rohle, okres Šumperk
souřadnice: 49°50'55.62"N, 17°0'43.25"E, ± 500m
fytochorion: 73b. Hanušovická vrchovina
nálezce: Bittner
pramen: Formánek E., Květ. Moravy I. 2, p. 562, 1892 fide Anonymus (1936–1945): Rozpisy floristické literatury do roku 1945. – Ms. [tzv. „Dominův materiál“; depon. in: Botanický ústav AV ČR, Průhonice]
projekt: Excerpt Atlas
ID: 13633980

6244a

původní jméno: *Gnaphalium luteo-album*
lokality: Stříbro: Myť v boru nad Hracholusky
nejbližší obec: Vranov, okres Tachov
souřadnice: 49°46'15.31"N, 13°2'10.25"E, ± 1000m
fytochorion: 28f. Svojšínská pahorkatina
datum: 1902-08-22
náleze: Maloch
herbář: MP
projekt: Excerpt Atlas
ID: 13633909

6244b

původní jméno: orig.: *Gnaphalium luteo-album*; K. Šumberová 2016: *Pseudognaphalium luteoalbum*;
lokality: [Město] Touškov: myť v boru na l. břehu Mže u Hracholusk, s kterou rostl míšenec její s lesní
nejbližší obec: Hracholusky, okres Plzeň-sever
souřadnice: 49°47'9.00"N, 13°9'5.00"E
fytochorion: 28f. Svojšínská pahorkatina
datum: 1902-08-22
náleze: F. Maloch
herbář: BRNU
projekt: Excerpt Atlas
poznámka: BRNU 181966; 2 sheets (see BRNU 181969); distr. phytogeogr. 28f Svojšínská pahorkatina / 31a Plzeňská pahorkatina
vlastní;
ID: 13372946

6245a

původní jméno: *Gnaphalium luteo-album*
lokality: Touškov: Mýt v boru nad Hracholusky.
nejbližší obec: Město Touškov, okres Plzeň-sever
souřadnice: 49°47'40.32"N, 13°11'9.12"E, ± 2500m
fytochorion: 28f. Svojšínská pahorkatina
datum: 1902-08-22
náleze: Maloch
herbář: PR
projekt: Excerpt Atlas
ID: 13612343

původní jméno: *Gnaphalium luteo-album*
lokality: Touškov: Klíčina myti [sic!] v boru u Hracholusk.
nejbližší obec: Město Touškov, okres Plzeň-sever
souřadnice: 49°47'40.32"N, 13°11'9.12"E, ± 2500m
fytochorion: 28f. Svojšínská pahorkatina
datum: 1902-08-12
náleze: Maloch
herbář: PRC
projekt: Excerpt Atlas
poznámka: rev. Hájková 1979 jako *Gnaphalium luteo-album*
ID: 13633893

6245c

původní jméno: *Pseudognaphalium luteoalbum*
lokality: u Nýřan
souřadnice: 49°42'52.73"N, 13°12'14.66"E, ± 2730m
fytochorion: 31a. Plzeňská pahorkatina vlastní
náleze: L. Čelakovský
pramen: Hřčka D. *Pseudognaphalium luteo-album* kriticky ohrožený druh české květeny. Zprávy Čes. Bot. Společ., Praha, 39171-183.. 2004.
projekt: NDOP
ID: 7140013

6246a

původní jméno: orig.: *Gnaphalium luteo-album*; K. Šumberová 2016: *Pseudognaphalium luteoalbum*;
lokalita: Plzeň: sev. písčítý kraj Velkého rbka u Bolevce
nejbližší obec: Plzeň-Bolevec, okres Plzeň-město
souřadnice: 49°46'35.04"N, 13°23'48.97"E
fytochorion: 31a. Plzeňská pahorkatina vlastní
datum: 1899-09-20
nálezce: F. Maloch
herbář: BRNU
projekt: Excerpt Atlas
poznámka: BRNU 28866;
ID: 13372907

původní jméno: orig.: *Gnaphalium luteo-album*; K. Šumberová 2016: *Pseudognaphalium luteoalbum*;
lokalita: Plzeň: severní písčítý kraj Velkého rbka u Bolevce
nejbližší obec: Plzeň-Bolevec, okres Plzeň-město
souřadnice: 49°46'35.04"N, 13°23'48.97"E
fytochorion: 31a. Plzeňská pahorkatina vlastní
datum: 1896-09-12
nálezce: F. Maloch
herbář: BRNU
projekt: Excerpt Atlas
poznámka: BRNU 45166; herb. J. Podpěra;
ID: 13372905

původní jméno: *Gnaphalium luteoalbum*
lokalita: Bohemia occid., trib. Plzeň: in ripis arenosis piscinae Košinář prope pagum Bolevec, sept. ab urbe Plzeň; cca 320m s.m,
disperse, rare.
nejbližší obec: Plzeň, okres Plzeň-město
souřadnice: 49°46'48.12"N, 13°24'0.24"E, ± 200m
fytochorion: 31a. Plzeňská pahorkatina vlastní
datum: 1947-08-21
nálezce: Jaroslav Moravec
herbář: PR
projekt: Excerpt Atlas
ID: 13612385

původní jméno: *Gnaphalium luteo-album*
lokalita: Böhmen: Ufer des großen Teiches bei Pilsen [= Bolevecký rybník]
nejbližší obec: Plzeň, okres Plzeň-město
souřadnice: 49°46'31.46"N, 13°23'57.21"E, ± 650m
fytochorion: 31a. Plzeňská pahorkatina vlastní
datum: 1889-10-10
nálezce: Paul Hora
herbář: PRC
projekt: Excerpt Atlas
ID: 13612467

původní jméno: *Gnaphalium luteo-album*
lokalita: Sandiges Ufer des großen Teiches. Pilsen [= Bolevecký rybník]
nejbližší obec: Plzeň, okres Plzeň-město
souřadnice: 49°46'31.46"N, 13°23'57.21"E, ± 650m
fytochorion: 31a. Plzeňská pahorkatina vlastní
datum: 1886-09
nálezce: s. coll.
herbář: PR
projekt: Excerpt Atlas
ID: 13612419

původní jméno: *Gnaphalium luteo-album*
lokalita: Pilsen – Böhmen
nejbližší obec: Plzeň, okres Plzeň-město
souřadnice: 49°45'4.76"N, 13°22'33.39"E, ± 5000m
fytochorion: 31a. Plzeňská pahorkatina vlastní
datum: 1849-08
náleze: s. coll.
herbář: LIT
projekt: Excerpt Atlas
poznámka: rev. Hrčka Daniel 1998 jako *Gnaphalium luteo-album*
ID: 13612514

původní jméno: *Gnaphalium luteoalbum*
lokalita: Plzeň: západní břeh Velkého rybníka u Bolevce
nejbližší obec: Plzeň-Bolevec, okres Plzeň-město
souřadnice: 49°46'31.20"N, 13°23'26.42"E, ± 300m
fytochorion: 31a. Plzeňská pahorkatina vlastní
datum: 1952-07-30
náleze: M. Vondráček
herbář: PL
projekt: Excerpt Atlas
poznámka: Herbarium M. Vondráček; rev. Hrčka Daniel, Praha, 1998 jako *Gnaphalium luteo-album*
ID: 13633945

původní jméno: Protěž žlutobílá
lokalita: Plzeň-Bílá Hora. Vých pobřeží zátoky Velkého rybníka [= Velký Bolevecký rybník u Plzně] poblíž studánky
nejbližší obec: Plzeň-Bolevec, okres Plzeň-město
souřadnice: 49°46'35.79"N, 13°23'45.77"E, ± 150m
nadmořská výška: 320 m
fytochorion: 31a. Plzeňská pahorkatina vlastní
datum: 1944-09-02
náleze: V. Mencl
herbář: PL
projekt: Excerpt Atlas
poznámka: rev. Hrčka Daniel, Praha, 1998 jako *Gnaphalium luteo-album*
ID: 13633954

původní jméno: Protěž žlutobílá
lokalita: Velký rybník [= Velký Bolevecký rybník u Plzně], sev. břeh severní zátoky. Ve vlhkém písku pobřežním
nejbližší obec: Plzeň-Bolevec, okres Plzeň-město
souřadnice: 49°46'40.21"N, 13°23'39.94"E, ± 100m
nadmořská výška: 320 m
fytochorion: 31a. Plzeňská pahorkatina vlastní
datum: 1934-10-03
náleze: V. Mencl
herbář: PL
projekt: Excerpt Atlas
poznámka: rev. Hrčka Daniel, Praha, 1998 jako *Gnaphalium luteo-album*
ID: 13633953

původní jméno: *Gnaphalium luteo-album*
lokalita: Severní písčité pokraj Velkého rybníka [= Velký Bolevecký rybník u Plzně].
nejbližší obec: Plzeň-Bolevec, okres Plzeň-město
souřadnice: 49°46'33.30"N, 13°23'54.07"E, ± 500m
nadmořská výška: 320 m
fytochorion: 31a. Plzeňská pahorkatina vlastní
datum: 1899-09-20
náleze: F. Maloch
herbář: PL
projekt: Excerpt Atlas
poznámka: rev. Hrčka Daniel, Praha, 1998 jako *Gnaphalium luteo-album*
ID: 13633952

původní jméno: *Gnaphalium luteo-album*
lokality: U Velkého rybníka [= Velký Bolevecký rybník u Plzně]
nejbližší obec: Plzeň-Bolevec, okres Plzeň-město
souřadnice: 49°46'27.30"N, 13°23'49.84"E, ± 600m
nadmořská výška: 320 m
fytochorion: 31a. Plzeňská pahorkatina vlastní
datum: 1896-09-12
nálezce: F. Maloch
herbář: PL
projekt: Excerpt Atlas
poznámka: rev. Hřčka Daniel, Praha, 1998 jako *Gnaphalium luteo-album*
ID: 13633946

původní jméno: *Gnaphalium luteo-album*
lokality: Pokraj Velk. rbka u Bolevce [= Velký Bolevecký rybník u Plzně].
nejbližší obec: Plzeň-Bolevec, okres Plzeň-město
souřadnice: 49°46'27.30"N, 13°23'49.84"E, ± 600m
nadmořská výška: 320 m
fytochorion: 31a. Plzeňská pahorkatina vlastní
datum: 1896-09-12
nálezce: F. Maloch
herbář: PL
projekt: Excerpt Atlas
poznámka: rev. Hřčka Daniel, Praha, 1998 jako *Gnaphalium luteo-album*
ID: 13633951

původní jméno: *Gnaphalium luteo-album*
lokality: Veliký rybník u Plzně [= Velký Bolevecký rybník u Plzně]
nejbližší obec: Plzeň-Bolevec, okres Plzeň-město
souřadnice: 49°46'27.30"N, 13°23'49.84"E, ± 600m
nadmořská výška: 320 m
fytochorion: 31a. Plzeňská pahorkatina vlastní
datum: 1885-09-04
nálezce: L. Čelakovský
herbář: PL
projekt: Excerpt Atlas
poznámka: rev. Hřčka Daniel, Praha, 1998 jako *Gnaphalium luteo-album*
ID: 13633949

původní jméno: *Gnaphalium luteo-album*
lokality: Kamejteich [= Kamenný rybník u Bolevce]
nejbližší obec: Plzeň-Bolevec, okres Plzeň-město
souřadnice: 49°47'24.27"N, 13°22'51.73"E, ± 200m
fytochorion: 31a. Plzeňská pahorkatina vlastní
datum: 1880-09-13
nálezce: Paul Hora
herbář: PRC
projekt: Excerpt Atlas
ID: 13633824

původní jméno: *Gnaphalium luteo-album*
lokality: Ufer des großen Teiches bei Bolewetz [= Bolevecký rybník]
nejbližší obec: Plzeň-Bolevec, okres Plzeň-město
souřadnice: 49°46'31.46"N, 13°23'57.21"E, ± 650m
fytochorion: 31a. Plzeňská pahorkatina vlastní
datum: 1879-09-28
nálezce: s. coll.
herbář: PRC
projekt: Excerpt Atlas
ID: 13633840

původní jméno: *Gnaphalium luteo-album*

lokalita: Na písč. kraji vlhkém [...] Kamenného [rybníka]

nejbližší obec: Plzeň-Bolevec, okres Plzeň-město

souřadnice: 49°47'24.40"N, 13°22'50.68"E, ± 250m

fytochorion: 31a. Plzeňská pahorkatina vlastní

nálezce: F. Maloch

pramen: Maloch F., Květ. Plz. 176, 1913 fide Anonymus (1936–1945): Rozpisy floristické literatury do roku 1945. – Ms. [tzv. „Dominův materiál“; depon. in: Botanický ústav AV ČR, Průhonice]

projekt: Excerpt Atlas

ID: 13634081

původní jméno: *Gnaphalium luteo-album*

lokalita: Na písč. kraji vlhkém [...] Třemošenského [rybníka]

nejbližší obec: Plzeň-Bolevec, okres Plzeň-město

souřadnice: 49°47'10.79"N, 13°22'57.33"E, ± 250m

fytochorion: 31a. Plzeňská pahorkatina vlastní

nálezce: F. Maloch

pramen: Maloch F., Květ. Plz. 176, 1913 fide Anonymus (1936–1945): Rozpisy floristické literatury do roku 1945. – Ms. [tzv. „Dominův materiál“; depon. in: Botanický ústav AV ČR, Průhonice]

projekt: Excerpt Atlas

ID: 13634082

původní jméno: *Gnaphalium luteo-album*

lokalita: Na písč. kraji vlhkém [...] rybníka] Seneckého u Bolevce vz.

nejbližší obec: Plzeň-Bolevec, okres Plzeň-město

souřadnice: 49°47'5.08"N, 13°23'25.60"E, ± 350m

fytochorion: 31a. Plzeňská pahorkatina vlastní

nálezce: F. Maloch

pramen: Maloch F., Květ. Plz. 176, 1913 fide Anonymus (1936–1945): Rozpisy floristické literatury do roku 1945. – Ms. [tzv. „Dominův materiál“; depon. in: Botanický ústav AV ČR, Průhonice]

projekt: Excerpt Atlas

ID: 13634083

původní jméno: *Pseudognaphalium luteoalbum*

lokalita: Plzeň, Bolevecké rybníky: Velký rybník, SV cíp

souřadnice: 49°46'25.49"N, 13°24'16.45"E, ± 100m

fytochorion: 31a. Plzeňská pahorkatina vlastní

datum: 1950-07-31

nálezce: A. Kriesl

pramen: Kriesl A. (1952): Geobotanická studie Boleveckých rybníků na Plzeňsku. - Ms. [Dis. pr., depon. in: PŘF UK, Praha.]

projekt: ČNFD

ID: 2291021

původní jméno: *Pseudognaphalium luteoalbum*

lokalita: Plzeň, Bolevecké rybníky: Velký rybník, Z břeh zálivu

souřadnice: 49°46'31.15"N, 13°23'27.33"E, ± 100m

fytochorion: 31a. Plzeňská pahorkatina vlastní

datum: 1950-09-07

nálezce: A. Kriesl

pramen: Kriesl A. (1952): Geobotanická studie Boleveckých rybníků na Plzeňsku. - Ms. [Dis. pr., depon. in: PŘF UK, Praha.]

projekt: ČNFD

ID: 2291271

původní jméno: *Pseudognaphalium luteoalbum*

lokalita: Plzeň, Bolevecké rybníky: Velký rybník, J břeh

souřadnice: 49°46'16.37"N, 13°23'53.35"E, ± 200m

fytochorion: 31a. Plzeňská pahorkatina vlastní

datum: 1950-09-08

nálezce: A. Kriesl

pramen: Kriesl A. (1952): Geobotanická studie Boleveckých rybníků na Plzeňsku. - Ms. [Dis. pr., depon. in: PŘF UK, Praha.]

projekt: ČNFD

ID: 2291247

6248b

původní jméno: *Gnaphalium luteoalbum*
lokalita: Brdygebirge: Bei dem St. Stephans-Teiche umweit von Zbirow.
nejbližší obec: Mýto, okres Rokycany
souřadnice: 49°47'30.48"N, 13°45'48.67"E, ± 700m
nadmořská výška: 460 m
fytochorion: 35a. Holoubkovské Podbrdsko
pramen: Domin K., VKČSN, 1902, 58: 29 (1903) fide Anonymus (1936–1945): Rozpisy floristické literatury do roku 1945. – Ms. [tzv. „Dominův materiál“; depon. in: Botanický ústav AV ČR, Průhonice]
projekt: Excerpt Atlas
ID: 13634026

6252a

původní jméno: *Gnaphalium luteo-album*
lokalita: Hněvšín bei Selčan
nejbližší obec: Hněvšín, okres Příbram
souřadnice: 49°45'13.23"N, 14°23'10.83"E, ± 1000m
fytochorion: 41. Střední Povltaví
datum: 1882
náleze: Drtina
pramen: Čelakovský L. (1883): Resultate der botanischen Durchforschung Böhmens im Jahre 1882. – Sitzungsber. Königl. Böhm. Ges. Wiss. Prag, math.-naturwiss. cl., 1883: 34–83.
projekt: Excerpt Atlas
ID: 13294415

6256a

původní jméno: *Gnaphalium luteo-album*
lokalita: Kácov: u Sázavy řídce.
nejbližší obec: Kácov, okres Kutná Hora
souřadnice: 49°46'37.03"N, 15°1'52.25"E, ± 1500m
fytochorion: 41. Střední Povltaví
datum: 1893-08
náleze: F. Bubák
herbář: PR
projekt: Excerpt Atlas
ID: 13612351

6267b

původní jméno: *Gnaphalium luteoalbum*
lokalita: Severní Morava: mokřad v alnetu u Třeštiny u Mohelnice.
nejbližší obec: Třeština, okres Šumperk
souřadnice: 49°47'43.78"N, 16°57'11.43"E, ± 1500m
fytochorion: 72. Zábřežsko-uničovský úval
datum: 1933-07
náleze: Eduard Hejný
herbář: PRC
projekt: Excerpt Atlas
poznámka: rev. Hájková 1979 jako *Gnaphalium luteo-album*
ID: 13633878

původní jméno: *Gnaphalium luteoalbum*
lokalita: Zábřeh: Třeština, cca 270 m s. m. in Pragmiteto
nejbližší obec: Třeština, okres Šumperk
souřadnice: 49°47'43.78"N, 16°57'11.43"E, ± 1500m
fytochorion: 72. Zábřežsko-uničovský úval
datum: 1933
náleze: Eduard Hejný
herbář: PRC
projekt: Excerpt Atlas
poznámka: rev. Hájková 1979 jako *Gnaphalium luteo-album*
ID: 13633885

původní jméno: *Gnaphalium luteo-album*
lokalita: Stavenice, lesy
nejbližší obec: Stavenice, okres Olomouc
souřadnice: 49°45'49.18"N, 16°59'51.08"E, ± 2500m
fytochorion: 71a. Bouzovská pahorkatina
náleze: Pouč
pramen: Podpěra J., Květena Hané, 121 (1911) fide Anonymus (1936–1945): Rozpisy floristické literatury do roku 1945. – Ms. [tzv. „Dominův materiál“; depon. in: Botanický ústav AV ČR, Průhonice]
projekt: Excerpt Atlas
ID: 13634001

6267c

původní jméno: *Gnaphalium luteo-album*
lokalita: M.: úd. Třebůvky u Bouzova
nejbližší obec: Bouzov, okres Olomouc
souřadnice: 49°42'42.14"N, 16°52'48.72"E, ± 1000m
fytochorion: 71a. Bouzovská pahorkatina
pramen: Hruby J., Verh. Nat. Ver. Brünn 52 1914 Abh. 34, 1915 fide Anonymus (1936–1945): Rozpisy floristické literatury do roku 1945. – Ms. [tzv. „Dominův materiál“; depon. in: Botanický ústav AV ČR, Průhonice]
projekt: Excerpt Atlas
ID: 13634012

6268c

původní jméno: *Gnaphalium luteo-album*
lokalita: Litovel: v Července u "černého kříže"
nejbližší obec: Červenka, okres Olomouc
souřadnice: 49°43'22.81"N, 17°2'25.44"E, ± 500m
fytochorion: 71a. Bouzovská pahorkatina
náleze: Slaviček
pramen: Podpěra J., Květena Hané, 121 (1911) fide Anonymus (1936–1945): Rozpisy floristické literatury do roku 1945. – Ms. [tzv. „Dominův materiál“; depon. in: Botanický ústav AV ČR, Průhonice]
projekt: Excerpt Atlas
ID: 13634002

6277d

původní jméno: *Gnaphalium luteoalbum*
lokalita: Ve Slezsku: u Těšína
nejbližší obec: Český Těšín, okres Karviná
souřadnice: 49°44'43.23"N, 18°37'9.78"E, ± 2000m
fytochorion: 83. Ostravská pánev
náleze: Wimmer
pramen: Formánek E., Květ. Moravy I. 2, p. 562, 1892 fide Anonymus (1936–1945): Rozpisy floristické literatury do roku 1945. – Ms. [tzv. „Dominův materiál“; depon. in: Botanický ústav AV ČR, Průhonice]
projekt: Excerpt Atlas
ID: 13633984

6351b

původní jméno: *Gnaphalium luteo-album*
lokalita: im Moldauthale [bei Selčan] häufig
nejbližší obec: Hříměždice, okres Příbram
souřadnice: 49°40'32.77"N, 14°15'59.32"E, ± 5000m
fytochorion: 41. Střední Povltaví
datum: 1881
náleze: Drtina
pramen: Čelakovský L. (1882): Resultate der botanischen Durchforschung Böhmens im Jahre 1881. – Sitzungsber. Königl. Böhm. Ges. Wiss. Prag, math.-naturwiss. cl., 1882: 3–37.
projekt: Excerpt Atlas
ID: 13294426

6351c

původní jméno: *Gnaphalium luteo-album*
lokalita: Na kopci nad Zavadilkou
nejbližší obec: Solenice, okres Příbram
souřadnice: 49°36'59.70"N, 14°11'18.35"E, ± 400m
fytochorion: 41. Střední Povltaví
datum: 1913-08
náleze: S. Trapl
herbář: PR
projekt: Excerpt Atlas
ID: 13612392

6352b

původní jméno: *Gnaphalium luteo-album*
lokalita: Um Selčan häufig
nejbližší obec: Sedlčany, okres Příbram
souřadnice: 49°39'29.51"N, 14°25'20.64"E, ± 5000m
fytochorion: 42a. Sedlčansko-milevská pahorkatina
datum: 1881
náleze: Drtina
pramen: Čelakovský L. (1882): Resultate der botanischen Durchforschung Böhmens im Jahre 1881. – Sitzungsber. Königl. Böhm. Ges. Wiss. Prag, math.-naturwiss. cl., 1882: 3–37.
projekt: Excerpt Atlas
ID: 13294425

6354d

původní jméno: *Gnaphalium luteo-album*
lokalita: Květena Sedlčanska. Roudný, mýtina smrkového lesa, proti jv., 350 m, pořídka.
nejbližší obec: Roudný, okres Benešov
souřadnice: 49°36'59.51"N, 14°48'44.33"E, ± 200m
fytochorion: 42b. Táborsko-vlašimská pahorkatina
datum: 1940-08-18
náleze: Jan Pavelka
herbář: PRC
projekt: Excerpt Atlas
ID: 13633831

6355c

původní jméno: *Gnaphalium luteo-album*
lokalita: Kamberk: Paseka ve "Smrštově".
nejbližší obec: Předbořice, okres Benešov
souřadnice: 49°37'8.52"N, 14°50'23.85"E, ± 600m
fytochorion: 42b. Táborsko-vlašimská pahorkatina
datum: 1895-07-27
náleze: K. Stejskal
herbář: PRC
projekt: Excerpt Atlas
poznámka: rev. Hájková 1979 jako *Gnaphalium luteo-album*
ID: 13633877

6366a

původní jméno: orig.: *Gnaphalium luteo-album*; K. Šumberová 2017: *Pseudognaphalium luteoalbum*;
lokalita: Flora v. Nordmähren. ... bei Kornitz [= Chornice]
nejbližší obec: Chornice, okres Svitavy
souřadnice: 49°40'0.99"N, 16°44'33.19"E
fytochorion: 63l. Malá Haná
datum: 1906-07
náleze: J. Hruby
herbář: BRNU
projekt: Excerpt Atlas
poznámka: BRNU 85164; herb. J. Hruby;
ID: 13372904

6367d

původní jméno: *Gnaphalium luteo-album*
lokalita: Litovel: Mýtiny nad Olbramicemi
nejbližší obec: Olbramice, okres Olomouc
souřadnice: 49°36'26.28"N, 16°59'45.80"E, ± 2500m
fytochorion: 71c. Dražanské podhůří
datum: 1939-09
náleze: Josef Otruba
herbář: OLM
projekt: Excerpt Atlas
ID: 13633928

původní jméno: *Gnaphalium luteo-album*
lokalita: M. (ok. Olbramic): [...] u Rakové [= Raková u Konice]
nejbližší obec: Raková u Konice, okres Prostějov
souřadnice: 49°36'4.26"N, 16°57'42.08"E, ± 1000m
fytochorion: 71c. Dražanské podhůří
pramen: Otruba J., Čas. Vlast. Sp. Mus. Olom. 53: 183, 1940 fide Anonymus (1936–1945): Rozpisy floristické literatury do roku 1945. – Ms. [tzv. „Dominův materiál“; depon. in: Botanický ústav AV ČR, Průhonice]
projekt: Excerpt Atlas
ID: 13634009

původní jméno: *Gnaphalium luteo-album*
lokalita: M. (ok. Olbramic): [...] na mýtinách v "Malých podílech" [= Malé padělky] nad Bohuslavicemi
nejbližší obec: Bohuslavice, okres Olomouc
souřadnice: 49°37'8.83"N, 16°58'49.13"E, ± 600m
fytochorion: 71c. Dražanské podhůří
pramen: Otruba J., Čas. Vlast. Sp. Mus. Olom. 53: 183, 1940 fide Anonymus (1936–1945): Rozpisy floristické literatury do roku 1945. – Ms. [tzv. „Dominův materiál“; depon. in: Botanický ústav AV ČR, Průhonice]
projekt: Excerpt Atlas
ID: 13634008

původní jméno: *Gnaphalium luteo-album*
lokalita: M. (ok. Olbramic): [...] u Vilémová
nejbližší obec: Vilémov, okres Olomouc
souřadnice: 49°38'41.39"N, 16°58'39.25"E, ± 2000m
fytochorion: 71c. Dražanské podhůří
pramen: Otruba J., Čas. Vlast. Sp. Mus. Olom. 53: 183, 1940 fide Anonymus (1936–1945): Rozpisy floristické literatury do roku 1945. – Ms. [tzv. „Dominův materiál“; depon. in: Botanický ústav AV ČR, Průhonice]
projekt: Excerpt Atlas
ID: 13634010

6368a

původní jméno: *Gnaphalium luteo-album*
lokalita: Litovel: collis Rampach supra Loučka.
nejbližší obec: Loučka, okres Olomouc
souřadnice: 49°40'0.08"N, 17°1'29.44"E, ± 1200m
fytochorion: 21a. Hanácká pahorkatina
datum: 1927-06
náleze: F. Weber
herbář: PR
projekt: Excerpt Atlas
poznámka: Herbarium Ferd. Weber
ID: 13612409

6368b

původní jméno: *Gnaphalium luteoalbum*
lokalita: po pr. břehu Moravy od Horky (sev. Olomouce) k Litovli, písčité břehy
nejbližší obec: Střeň, okres Olomouc
souřadnice: 49°40'41.29"N, 17°9'37.40"E, ± 5000m
fytochorion: 21b. Hornomoravský úval
pramen: Hruby J., Verh. Nat. Ver. Brünn 52 1914 Abh. 73, 1915 fide Anonymus (1936–1945): Rozpisy floristické literatury do roku 1945. – Ms. [tzv. „Dominův materiál“; depon. in: Botanický ústav AV ČR, Průhonice]
projekt: Excerpt Atlas
ID: 13634011

6368c

původní jméno: *Gnaphalium luteo-album*
lokalita: Litovel: loco Křeb supra Senička.
nejbližší obec: Senička, okres Olomouc
souřadnice: 49°37'38.54"N, 17°3'4.96"E, ± 300m
fytochorion: 21a. Hanácká pahorkatina
datum: 1926-06
náleze: F. Weber
herbář: PR
projekt: Excerpt Atlas
poznámka: Herbarium Ferd. Weber
ID: 13612408

původní jméno: *Gnaphalium luteo album*
lokalita: Namiescht b. Olmütz [= Náměšť na Hané]
nejbližší obec: Náměšť na Hané, okres Olomouc
souřadnice: 49°36'11.34"N, 17°3'46.19"E, ± 3000m
fytochorion: 21a. Hanácká pahorkatina
datum: 1913-09-14
náleze: Steidler
herbář: BRNM
projekt: Excerpt Atlas
poznámka: rev. Hájková 1979 jako *Gnaphalium luteo-album*; na položce 2 rostliny, každá z jiné lokality, vysáány obě lokality
ID: 13612496

původní jméno: *Gnaphalium luteoalbum*
lokalita: Sev. Morava: lesní mýtina na "Skalce" nad Seničkou u Litovle, 330 m n. m.
nejbližší obec: Cakov, okres Olomouc
souřadnice: 49°37'53.25"N, 17°1'52.89"E, ± 500m
nadmořská výška: 330 m
fytochorion: 71c. Dražanské podhůří
datum: 1940-09-27
náleze: Eduard Hejný
herbář: PRC
projekt: Excerpt Atlas
poznámka: rev. Hájková 1979 jako *Gnaphalium luteo-album*
ID: 13633875

původní jméno: *Gnaphalium luteoalbum*
lokalita: Sev. Morava: váp. lesní stráň a mýtina na "Skalce" nad Seničkou u Litovle, 330 m n. m.
nejbližší obec: Cakov, okres Olomouc
souřadnice: 49°37'53.25"N, 17°1'52.89"E, ± 500m
nadmořská výška: 330 m
fytochorion: 71c. Dražanské podhůří
datum: 1940-09-27
náleze: Eduard Hejný
herbář: PRC
projekt: Excerpt Atlas
ID: 13633836

původní jméno: *Gnaphalium luteoalbum*
lokalita: Olmütz: Náměšť [na Hané]
nejbližší obec: Náměšť na Hané, okres Olomouc
souřadnice: 49°36'12.24"N, 17°3'48.35"E, ± 3000m
fytochorion: 21a. Hanácká pahorkatina
datum: 1936-10
náleze: Josef Otruba
herbář: PRC
projekt: Excerpt Atlas
poznámka: rev. Hájková 1979 jako *Gnaphalium luteo-album*; Herbarium dr. Otto Leneček
ID: 13633872

původní jméno: *Gnaphalium luteo-album*
lokalita: Olomouc: Křeb u Seničky.
nejbližší obec: Senička, okres Olomouc
souřadnice: 49°37'38.54"N, 17°3'4.96"E, ± 300m
fytochorion: 21a. Hanácká pahorkatina
datum: 1929-09-10
náleze: Josef Otruba
herbář: OLM
projekt: Excerpt Atlas
ID: 13633929

původní jméno: *Gnaphalium luteo-album*
lokalita: M. (ok. Olbramic): časté na mýtinách v lese "Chrasti"
nejbližší obec: Olbramice, okres Olomouc
souřadnice: 49°36'52.52"N, 17°1'9.53"E, ± 600m
fytochorion: 71c. Drahanské podhůří
pramen: Otruba J., Čas. Vlast. Sp. Mus. Olom. 53: 183, 1940 fide Anonymus (1936–1945): Rozpisy floristické literatury do roku 1945. – Ms. [tzv. „Dominův materiál“; depon. in: Botanický ústav AV ČR, Průhonice]
projekt: Excerpt Atlas
ID: 13634007

6369d

původní jméno: *Gnaphalium luteoalbum*
lokalita: Olmütz, Laska [Olomouc-Lazce=]
nejbližší obec: Olomouc-Lazce, okres Olomouc
souřadnice: 49°36'8.00"N, 17°15'29.01"E, ± 600m
fytochorion: 21b. Hornomoravský úval
datum: 1934-08
náleze: H. Laus
herbář: OLM;PR
projekt: Excerpt Atlas
poznámka: PR: Herb. Ferd. Weber
ID: 13612331

původní jméno: *Gnaphalium luteoalbum*
lokalita: Moravia centr. In silvis caeduis prope pagum Laska circa oppidum Olmütz
nejbližší obec: Olomouc-Lazce, okres Olomouc
souřadnice: 49°36'8.00"N, 17°15'29.01"E, ± 600m
fytochorion: 21b. Hornomoravský úval
datum: 1937-10
náleze: H. Laus
herbář: OP
projekt: Excerpt Atlas
poznámka: rev. Hrčka Daniel, Praha, 1998 jako *Gnaphalium luteo-album*; na položce ještě další, ručně psaná a méně podrobná schedá
ID: 13633941

původní jméno: *Gnaphalium luteoalbum*
lokalita: Olomouc: Jednou na strmém břehu Moravy u Černovíra.
nejbližší obec: Olomouc-Černovír, okres Olomouc
souřadnice: 49°36'55.29"N, 17°15'19.37"E, ± 1000m
fytochorion: 21b. Hornomoravský úval
náleze: Čoka
pramen: Čoka F., Věst. Kl. Př. Prost. 1905, VIII 85, 1906 fide Anonymus (1936–1945): Rozpisy floristické literatury do roku 1945. – Ms. [tzv. „Dominův materiál“; depon. in: Botanický ústav AV ČR, Průhonice]
projekt: Excerpt Atlas
ID: 13634005

6370a

původní jméno: *Gnaphalium luteoalbum*
lokalita: Olmütz: grasiger Platz bei Weska
nejbližší obec: Dolany, okres Olomouc
souřadnice: 49°39'34.33"N, 17°21'23.26"E, ± 600m
fytochorion: 76b. Tršická pahorkatina
datum: 1934-07
náleze: H. Laus
herbář: PRC
projekt: Excerpt Atlas
poznámka: rev. Hájková 1979 jako *Gnaphalium luteo-album*
ID: 13633868

6370b

původní jméno: *Gnaphalium luteo-album*
lokalita: Olomouc: na lesních mýtinách u Hlubočku a Smilova
nejbližší obec: Hrubá Voda, okres Olomouc
souřadnice: 49°41'22.03"N, 17°26'37.37"E, ± 1500m
fytochorion: 75. Jesenické podhůří
pramen: Otruba J., Sb. Kl. Př. Brno 24, VII 43, 1925 fide Anonymus (1936–1945): Rozpisy floristické literatury do roku 1945. – Ms. [tzv. „Dominův materiál“; depon. in: Botanický ústav AV ČR, Průhonice]
projekt: Excerpt Atlas
ID: 13634004

6370c

původní jméno: *Gnaphalium luteo-album*
lokalita: Olomouc: in silvis supra Hluboček [= Hlubočky].
nejbližší obec: Hlubočky, okres Olomouc
souřadnice: 49°38'13.17"N, 17°24'28.94"E, ± 3000m
fytochorion: 75. Jesenické podhůří
datum: 1927-06
náleze: F. Weber
herbář: PR
projekt: Excerpt Atlas
poznámka: Herbarium Ferd. Weber
ID: 13612407

původní jméno: *Gnaphalium luteo album*
lokalita: Olomouc: mýtiny u Mrskles.
nejbližší obec: Mrsklesy, okres Olomouc
souřadnice: 49°36'2.66"N, 17°24'33.21"E, ± 2000m
fytochorion: 76b. Tršická pahorkatina
datum: 1937-09
náleze: Josef Otruba
herbář: OLM
projekt: Excerpt Atlas
ID: 13633930

původní jméno: *Gnaphalium luteo-album*
lokalita: Olomouc: na lesních mýtinách u Hlubočku a Smilova
nejbližší obec: Hlubočky, okres Olomouc
souřadnice: 49°37'44.65"N, 17°24'3.60"E, ± 2500m
fytochorion: 76b. Tršická pahorkatina
pramen: Otruba J., Sb. Kl. Př. Brno 24, VII 43, 1925 fide Anonymus (1936–1945): Rozpisy floristické literatury do roku 1945. – Ms. [tzv. „Dominův materiál“; depon. in: Botanický ústav AV ČR, Průhonice]
projekt: Excerpt Atlas
ID: 13634003

6372c

původní jméno: orig.: *Gnaphalium luteoalbum*; K. Šumberová 2017: *Pseudognaphalium luteoalbum*;
lokalita: Flora moravica. Mähr.-Weisskirchen. Bartelsdorf [Partutovice]
nejbližší obec: Partutovice, okres Přerov
souřadnice: 49°37'33.65"N, 17°42'9.92"E
fytochorion: 75. Jesenické podhůří
datum: 1914-08
náleze: F. Petrak
herbář: BRNU
projekt: Excerpt Atlas
poznámka: BRNU 149684;
ID: 13372899

původní jméno: orig.: *Gnaphalium luteo-album*; K. Šumberová 2017: *Pseudognaphalium luteoalbum*;
lokalita: M. Weisskirchen, in einem kleinen Birkenhaine zwischen Bartelsdorf und Lindenau [= mezi Partutovicemi a Lipnou]
nejbližší obec: Partutovice, okres Přerov
souřadnice: 49°38'40.48"N, 17°41'51.54"E
fytochorion: 75. Jesenické podhůří
datum: 1914-08
náleze: F. Petrak
herbář: BRNU
projekt: Excerpt Atlas
poznámka: BRNU 37551; Flora Bohemiae et Moraviae exsiccata (Petrak, F.) no 1556. *Gnaphalium luteo-album*;
ID: 13372937

původní jméno: *Gnaphalium luteo-album*
lokalita: M.-Weisskirchen: Waldwiesen bei Bartelsdorf [= Partutovice]
nejbližší obec: Partutovice, okres Přerov
souřadnice: 49°37'12.33"N, 17°41'51.54"E, ± 2500m
fytochorion: 75. Jesenické podhůří
datum: 1914-08
náleze: F. Petrak
herbář: PR
projekt: Excerpt Atlas
poznámka: Ex herb. Dr. F. Petrak
ID: 13612332

původní jméno: *Gnaphalium luteo-album*
lokalita: M.-Weisskirchen: in einem kleinen Birkenhain zwischen Bartelsdorf [= Partutovice] und Lindenau [= Lipná]
nejbližší obec: Partutovice, okres Přerov
souřadnice: 49°38'45.09"N, 17°42'10.08"E, ± 1000m
fytochorion: 75. Jesenické podhůří
datum: 1914-08
náleze: F. Petrak
herbář: BRNM;PR
projekt: Excerpt Atlas
poznámka: Flora Bohemiae et Moraviae exsiccata. F. Petrak, Mähr.-Weißkirchen. Lfg. 16, Nr. 1556; položku v BRNM rev. Hájková 1979
ID: 13612345

6375b

původní jméno: *Pseudognaphalium luteoalbum*
lokalita: 84a. Beskydské podhůří, 6375b, Staříč [= Staříč] (distr. Frýdek-Místek): Vymýtný les [sic] (srpen 1895 leg. V. Navrátil, VM; Tkáčiková 2015).
nejbližší obec: Staříč, okres Frýdek-Místek
souřadnice: 49°41'25.49"N, 18°16'11.68"E, ± 1500m
fytochorion: 84a. Beskydské podhůří
datum: 1895-08
náleze: Viktor Navrátil
pramen: Tkáčiková J. (2017): *Pseudognaphalium luteoalbum* (L.) Hilliardt & B. L. Burtt. – In: Hadinec J. & Lustyk P. [eds], *Additamenta ad floram Reipublicae Bohemicae*. XV., *Zprávy České botanické společnosti* 52: 109.
projekt: Excerpt Atlas
poznámka: 84a
ID: 13651461

6450d

původní jméno: –
lokalita: Bohemia centralis. Loco Pukňov, ad piscinam Trnovec. Prope vicum Velký Vir haud procul oppidum: Březnice
nejbližší obec: Kozárovice, okres Písek
souřadnice: 49°32'8.69"N, 14°7'30.29"E, ± 200m
nadmořská výška: 464 m
fytochorion: 41. Střední Povltaví
datum: 1943-08-13
náleze: Miloš Štolba
herbář: PR
projekt: Excerpt Atlas
ID: 13612379

původní jméno: *Gnaphalium luteo-album*
lokalita: Jižní Povltaví: mýtiny lesní jakož i dno bývalého rybníka "U Bulana" [viz historické mapy; = rybník Trnovec u Pukňova] u Vorlíka
nejbližší obec: Šerkov, okres Písek
souřadnice: 49°32'8.71"N, 14°7'29.37"E, ± 1000m
fytochorion: 41. Střední Povltaví
datum: 1902-08
náleze: Karel Domin
herbář: PRC
projekt: Excerpt Atlas
poznámka: K. Domin, *Plantae Bohemiae exsic.*; rev. Hájková 1979 jako *Gnaphalium luteo-album*
ID: 13612461

původní jméno: *Pseudognaphalium luteoalbum*
lokalita: rybník Trnovec u vsí Pukňov
nejbližší obec: Šerkov, okres Písek
souřadnice: 49°32'7.70"N, 14°7'31.16"E
fytochorion: 41. Střední Povltaví
datum: 1943
náleze: Štolba
pramen: Hřčka D. *Pseudognaphalium luteo-album* kriticky ohrožený druh české květeny. *Zprávy Čes. Bot. Společ., Praha*, 39171-183.. 2004.
projekt: NDOP
ID: 7140698

původní jméno: *Pseudognaphalium luteoalbum*
lokalita: Orlík nad Vltavou-na lesních mýtinách a na dně bývalého rybníka "U Bulana" u silnice do Kozárovic
nejbližší obec: Zalužany, okres Písek
souřadnice: 49°32'8.27"N, 14°7'30.64"E, ± 150m
fytochorion: 41. Střední Povltaví
datum: 1902
náleze: Domin
pramen: Hřčka D. *Pseudognaphalium luteo-album* kriticky ohrožený druh české květeny. *Zprávy Čes. Bot. Společ., Praha*, 39171-183.. 2004.
projekt: NDOP
ID: 7138407

6451a

původní jméno: *Gnaphalium luteo-album*
lokalita: Nehojně u Milešova
nejbližší obec: Milešov, okres Příbram
souřadnice: 49°35'19.18"N, 14°13'21.37"E, ± 1000m
fytochorion: 41. Střední Povltaví
náleze: Güttler
pramen: Rohlena J., ČNM 99: 99, 1925 fide Anonymus (1936–1945): *Rozpisy floristické literatury do roku 1945.* – Ms. [tzv. „Dominův materiál“; depon. in: Botanický ústav AV ČR, Průhonice]
projekt: Excerpt Atlas
ID: 13634027

6451c

původní jméno: *Gnaphalium luteoalbum*
lokalita: Südl. Moldautal: Holzschläge bei Vorlík
nejbližší obec: Orlík nad Vltavou, okres Písek
souřadnice: 49°30'38.61"N, 14°10'2.53"E, ± 1000m
fytochorion: 41. Střední Povltaví
datum: 1902-08
náleze: Karel Domin
herbář: PR
projekt: Excerpt Atlas
poznámka: K. Domin, *Plantae Bohemiae exsic.*
ID: 13612335

6455a

původní jméno: *Gnaphalium luteo-album*
lokalita: Kamberk
nejbližší obec: Kamberk, okres Benešov
souřadnice: 49°35'43.21"N, 14°50'24.27"E, ± 1000m
fytochorion: 42b. Táborsko-vlašimská pahorkatina
datum: 1895-07-27
náleze: K. Stejskal
herbář: PRC
projekt: Excerpt Atlas
poznámka: rev. Hájková 1979 jako *Gnaphalium luteo-album*; na schedě jen parafa "St", náleze identifikován podle lokality a rukopisu
ID: 13612464

6459d

původní jméno: *Gnaphalium luteo-album*
lokalita: Wald bei Schlappenz [= les u Šlapanova]
nejbližší obec: Šlapanov, okres Havlíčkův Brod
souřadnice: 49°31'50.94"N, 15°39'12.67"E, ± 1500m
fytochorion: 67. Českomoravská vrchovina
datum: 1872-11-27
náleze: Stransky
herbář: MJ
projekt: Excerpt Atlas
poznámka: herb. Benjamin und Felix Schwarzel
ID: 13612471

původní jméno: *Gnaphalium luteo-album*
lokalita: Hondelswald [u Šlapanova]
nejbližší obec: Šlapanov, okres Havlíčkův Brod
souřadnice: 49°31'50.94"N, 15°39'12.67"E, ± 1500m
fytochorion: 67. Českomoravská vrchovina
datum: 1872-11-27
náleze: Stransky
herbář: MJ
projekt: Excerpt Atlas
poznámka: herb. Benjamin und Felix Schwarzel; vztah k Šlapanovu identifikován podle data sběru - ze stejného dne je od téhož sběratele i položka s lokalizací "Wald bei Schlappenz"
ID: 13612472

6462b

původní jméno: orig.: *Gnaphalium luteo-album*; K. Šumberová 2017: *Pseudognaphalium luteoalbum*;
lokalita: Nové Město na Moravě: v rákosí na okraji vypuštěného rybníka Trnky u Nov. Města. S. m. ca 610 m
nejbližší obec: Nové Město na Moravě, okres Žďár nad Sázavou
souřadnice: 49°33'13.34"N, 16°5'37.70"E
nadmořská výška: 610 m
fytochorion: 67. Českomoravská vrchovina
datum: 1949-09-21
náleze: M. Smejkal
herbář: BRNU
projekt: Excerpt Atlas
poznámka: BRNU 641639; herb. M. Smejkal;
ID: 13372890

6468a

původní jméno: *Gnaphalium luteo-album*
lokalita: Konice: in silvis ad Pěnčín.
nejbližší obec: Pěnčín, okres Prostějov
souřadnice: 49°34'29.28"N, 17°0'4.81"E, ± 1500m
fytochorion: 71c. Dražanské podhůří
datum: 1937-06
náleze: F. Weber
herbář: PR
projekt: Excerpt Atlas
poznámka: Herbarium Ferd. Weber
ID: 13612404

původní jméno: *Gnaphalium luteo-album*
lokalita: Litovel: Hluboký žleb ad opp. Náměšť na H. [= Terežské údolí]
nejbližší obec: Náměšť na Hané, okres Olomouc
souřadnice: 49°35'40.26"N, 17°2'9.68"E, ± 1200m
fytochorion: 71c. Dražanské podhůří
datum: 1929-06
náleze: F. Weber
herbář: PR
projekt: Excerpt Atlas
poznámka: Herbarium Ferd. Weber
ID: 13612402

původní jméno: *Gnaphalium luteo-album*
lokalita: Paseky u Laškova
nejbližší obec: Laškov, okres Olomouc
souřadnice: 49°35'8.61"N, 17°1'14.66"E, ± 2500m
fytochorion: 71c. Dražanské podhůří
datum: 1908-07
náleze: Josef Otruba
herbář: BRNM
projekt: Excerpt Atlas
poznámka: rev. Hájková 1979 jako *Gnaphalium luteo-album*
ID: 13612486

původní jméno: *Gnaphalium luteo-album*
lokalita: Prostějov: Mýtiny na Kosíři 350 m.
nejbližší obec: Čechy pod Kosířem, okres Prostějov
souřadnice: 49°33'1.79"N, 17°3'42.91"E, ± 1000m
fytochorion: 71c. Dražanské podhůří
datum: 1941-09-20
náleze: Josef Otruba
herbář: PRC
projekt: Excerpt Atlas
ID: 13633839

původní jméno: *Gnaphalium luteoalbum*
lokalita: Olomouc: Mýtiny u Švédských šanců nad Střížovem, 280 m.
nejbližší obec: Luděřov, okres Olomouc
souřadnice: 49°34'57.17"N, 17°2'12.58"E, ± 500m
nadmořská výška: 280 m
fytochorion: 71c. Dražanské podhůří
datum: 1940-10-18
náleze: Josef Otruba
herbář: PRC
projekt: Excerpt Atlas
ID: 13633834

původní jméno: *Gnaphalium luteoalbum*
lokalita: Olmütz: Wald bei Náměšt [= Náměšť na Hané]
nejbližší obec: Náměšť na Hané, okres Olomouc
souřadnice: 49°35'40.26"N, 17°2'9.68"E, ± 1200m
fytochorion: 71c. Dražanské podhůří
datum: 1938-10
náleze: H. Laus
herbář: OLM
projekt: Excerpt Atlas
ID: 13633921

původní jméno: *Gnaphalium luteoalbum*
lokalita: Olmütz: Waldschläge b. Náměšt [= Náměšť na Hané]
nejbližší obec: Náměšť na Hané, okres Olomouc
souřadnice: 49°35'40.26"N, 17°2'9.68"E, ± 1200m
fytochorion: 71c. Dražanské podhůří
datum: 1938-09
náleze: H. Laus
herbář: OLM
projekt: Excerpt Atlas
ID: 13633924

původní jméno: *Gnaphalium luteoalbum*
lokalita: Náměšť i. H. [= Náměšť na Hané]; Waldschläge
nejbližší obec: Náměšť na Hané, okres Olomouc
souřadnice: 49°35'58.02"N, 17°1'39.50"E, ± 3000m
fytochorion: 71c. Dražanské podhůří
datum: 1937-10
náleze: H. Laus
herbář: PRC
projekt: Excerpt Atlas
poznámka: rev. Hájková 1979 jako *Gnaphalium luteo-album*
ID: 13633869

původní jméno: *Gnaphalium luteoalbum*
lokalita: Olmütz: Waldschlag b. Náměšt [na Hané]
nejbližší obec: Náměšť na Hané, okres Olomouc
souřadnice: 49°35'58.02"N, 17°1'39.50"E, ± 3000m
fytochorion: 71c. Dražanské podhůří
datum: 1937-10
náleze: H. Laus
herbář: PRC
projekt: Excerpt Atlas
poznámka: rev. Hájková 1979 jako *Gnaphalium luteo-album*; Herbarium dr. Otto Leneček
ID: 13633871

původní jméno: *Gnaphalium luteoalbum*
lokalita: Olmütz: Wald b. Náměšt [= Náměšť na Hané]
nejbližší obec: Náměšť na Hané, okres Olomouc
souřadnice: 49°35'40.26"N, 17°2'9.68"E, ± 1200m
fytochorion: 71c. Dražanské podhůří
datum: 1937-10
náleze: H. Laus
herbář: OLM
projekt: Excerpt Atlas
ID: 13633922

původní jméno: *Gnaphalium luteoalbum*
lokalita: Olmütz: Waldschläge b. Náměst [= Náměšť na Hané]
nejbližší obec: Náměšť na Hané, okres Olomouc
souřadnice: 49°35'40.26"N, 17°2'9.68"E, ± 1200m
fytochorion: 71c. Dražanské podhůří
datum: 1937-08
náleze: H. Laus
herbář: OLM
projekt: Excerpt Atlas
poznámka: 2 položky
ID: 13633923

původní jméno: *Gnaphalium luteoalbum*
lokalita: Olmütz: Wald b. Náměst [= Náměšť na Hané]
nejbližší obec: Náměšť na Hané, okres Olomouc
souřadnice: 49°35'40.26"N, 17°2'9.68"E, ± 1200m
fytochorion: 71c. Dražanské podhůří
datum: 1936-08
náleze: H. Laus
herbář: OP
projekt: Excerpt Atlas
poznámka: Z herbaře L. Kosela; rev. Hřčka Daniel, Praha, 1998 jako *Gnaphalium luteoalbum*
ID: 13633935

původní jméno: *Gnaphalium luteoalbum*
lokalita: Olmütz: Holzschlag b. Náměst [= Náměšť na Hané]
nejbližší obec: Náměšť na Hané, okres Olomouc
souřadnice: 49°35'40.26"N, 17°2'9.68"E, ± 1200m
fytochorion: 71c. Dražanské podhůří
datum: 1935-08
náleze: Josef Otruba
herbář: OP
projekt: Excerpt Atlas
poznámka: Herbarium Karl Krischke; 929 fl. exs. reip. boh. slov.; rev. Hřčka Daniel, Praha, 1998 jako *Gnaphalium luteoalbum*
ID: 13633934

původní jméno: *Gnaphalium luteoalbum*
lokalita: Náměšť na Hané: in fauce riv. Šumice (Hluboký žleb) [= Terežské údolí]
nejbližší obec: Náměšť na Hané, okres Olomouc
souřadnice: 49°35'40.26"N, 17°2'9.68"E, ± 1200m
fytochorion: 71c. Dražanské podhůří
datum: 1934-07
náleze: F. Weber
herbář: OLM
projekt: Excerpt Atlas
ID: 13633920

původní jméno: *Gnaphalium luteoalbum*
lokalita: Olmütz: Wald b. Náměst [= Náměšť na Hané]
nejbližší obec: Náměšť na Hané, okres Olomouc
souřadnice: 49°35'40.26"N, 17°2'9.68"E, ± 1200m
fytochorion: 71c. Dražanské podhůří
datum: 1934-10
náleze: H. Laus
herbář: OP
projekt: Excerpt Atlas
poznámka: rev. Hřčka Daniel, Praha, 1998 jako *Gnaphalium luteoalbum*
ID: 13633933

původní jméno: *Gnaphalium luteo-album*
lokality: Paseky nad Laškovem
nejbližší obec: Laškov, okres Olomouc
souřadnice: 49°35'8.61"N, 17°1'14.66"E, ± 2500m
fytochorion: 71c. Dražanské podhůří
datum: 1908-07
náleze: Josef Otruba
herbář: OLM
projekt: Excerpt Atlas
ID: 13633918

původní jméno: *Gnaphalium luteoalbum*
lokality: V Prostějovsku: [...] na Kosíři
nejbližší obec: Čechy pod Kosířem, okres Prostějov
souřadnice: 49°33'1.79"N, 17°3'42.91"E, ± 1000m
fytochorion: 71c. Dražanské podhůří
náleze: V. Spitzner
pramen: Formánek E., Květ. Moravy I. 2, p. 562, 1892 fide Anonymus (1936–1945): Rozpisy floristické literatury do roku 1945. – Ms. [tzv. „Dominův materiál“; depon. in: Botanický ústav AV ČR, Průhonice]
projekt: Excerpt Atlas
ID: 13633972

původní jméno: *Gnaphalium luteo-album*
lokality: Olmütz: oberhalb der Gr. Laten [= Gross Latein = Slatinice], Brache
nejbližší obec: Slatinice, okres Olomouc
souřadnice: 49°33'33.93"N, 17°4'49.78"E, ± 1000m
fytochorion: 71c. Dražanské podhůří
datum: 1930-07
náleze: H. Laus
herbář: PRC
projekt: Excerpt Atlas
ID: 13651467

6470c

původní jméno: orig.: *Gnaphalium luteo-album*; K. Šumberová 2017: *Pseudognaphalium luteoalbum*;
lokality: Krčmaň pr. Olomouc. Paseka nad lesem "Chlum"
nejbližší obec: Krčmaň, okres Olomouc
souřadnice: 49°31'38.00"N, 17°20'49.00"E
fytochorion: 76b. Tršická pahorkatina
datum: 1905-07-24
náleze: F. Čouka
herbář: BRNU
projekt: Excerpt Atlas
poznámka: BRNU 413578; distr. phytogeogr. 76b Tršická pahorkatina;
ID: 13372940

původní jméno: –
lokality: Moravia centr., in silva Chlum prope vicum Krčmaň procul oppidum Olomouc.
nejbližší obec: Krčmaň, okres Olomouc
souřadnice: 49°32'4.39"N, 17°21'35.15"E, ± 1500m
fytochorion: 76b. Tršická pahorkatina
datum: 1941-08
náleze: Miloš Deyl
herbář: PR
projekt: Excerpt Atlas
ID: 13612378

původní jméno: *Gnaphalium luteo-album*
lokalita: Přerov: silva Chlum ad Krčmaň.
nejbližší obec: Krčmaň, okres Olomouc
souřadnice: 49°32'4.39"N, 17°21'35.15"E, ± 1500m
fytochorion: 76b. Tršická pahorkatina
datum: 1933-06
náleze: F. Weber
herbář: PR
projekt: Excerpt Atlas
poznámka: Herbarium Ferd. Weber
ID: 13612405

původní jméno: *Gnaphalium luteo-album*
lokalita: Hornomoravský úval, Olomouc, Krčmaň, údolí Loučky. Na pasece se znovu vysázeným borovým lesem u cesty údolím Loučky před záhybem údolí k Přestavlkům.
nejbližší obec: Přestavky, okres Olomouc
souřadnice: 49°32'6.18"N, 17°21'39.44"E, ± 200m
fytochorion: 76b. Tršická pahorkatina
datum: 1972-09-17
náleze: Č. Deyl
herbář: OLM
projekt: Excerpt Atlas
ID: 13633917

původní jméno: *Gnaphalium luteo-album*
lokalita: Přerovská pahorkatina, Přestavky, 1 km Z od obce v údolí Loučky při cestě údolím, na svahu paseky osázené mladou borovicí.
nejbližší obec: Přestavky, okres Olomouc
souřadnice: 49°32'6.18"N, 17°21'39.44"E, ± 200m
fytochorion: 76b. Tršická pahorkatina
datum: 1972-09-17
náleze: Č. Deyl
herbář: OLM
projekt: Excerpt Atlas
ID: 13633931

původní jméno: *Gnaphalium luteo-album*
lokalita: Olomouc: [les] Chlum u Krčmaně.
nejbližší obec: Krčmaň, okres Olomouc
souřadnice: 49°32'4.39"N, 17°21'35.15"E, ± 1500m
nadmořská výška: 250 m
fytochorion: 76b. Tršická pahorkatina
datum: 1942-08-02
náleze: Josef Otruba
herbář: PRC
projekt: Excerpt Atlas
ID: 13633832

původní jméno: *Gnaphalium luteoalbum*
lokalita: Hojně v seči lesní "Chlumu" u Suchonic
nejbližší obec: Suchonice, okres Olomouc
souřadnice: 49°32'5.41"N, 17°21'26.10"E, ± 1500m
fytochorion: 76b. Tršická pahorkatina
náleze: Čoka
pramen: Čoka F., Věst. Kl. Př. Prost. 1905, VIII 85, 1906 fide Anonymus (1936–1945): Rozpisy floristické literatury do roku 1945. – Ms. [tzv. „Dominův materiál“; depon. in: Botanický ústav AV ČR, Průhonice]
projekt: Excerpt Atlas
ID: 13634006

původní jméno: *Gnaphalium luteo-album*
lokalita: Přerov: silva Chlum supra pag. Krčmaň.
nejbližší obec: Krčmaň, okres Olomouc
souřadnice: 49°32'4.39"N, 17°21'35.15"E, ± 1500m
fytochorion: 76b. Tršická pahorkatina
náleze: F. Weber
herbář: OLM
projekt: Excerpt Atlas
poznámka: na schedě uveden jen měsíc sběru – VII
ID: 13633919

6472a

původní jméno: orig.: *Gnaphalium luteoalbum*; K. Šumberová 2017: *Pseudognaphalium luteoalbum*;
lokalita: Flora moravica. Mähr.-Weisskirchen. Holzschlag bei Hrabuvka, nur 1 Stück
nejbližší obec: Hrabůvka, okres Přerov
souřadnice: 49°34'54.59"N, 17°41'13.41"E
fytochorion: 75. Jesenické podhůří
datum: 1909-08
náleze: F. Petrak
herbář: BRNU
projekt: Excerpt Atlas
poznámka: BRNU 149729;
ID: 13372931

6472c

původní jméno: orig.: *Gnaphalium luteoalbum*; K. Šumberová 2017: *Pseudognaphalium luteoalbum*;
lokalita: Flora moravica. Mähr.-Weisskirchen. In der Opatowitz Shlucht [?] nečit.] nur ein Stück!
nejbližší obec: Opatovice, okres Přerov
souřadnice: 49°30'26.41"N, 17°44'30.77"E
fytochorion: 76a. Moravská brána vlastní
datum: 1911-10
náleze: F. Petrak
herbář: BRNU
projekt: Excerpt Atlas
poznámka: BRNU 149746;
ID: 13372897

6472d

původní jméno: *Gnaphalium luteo-album*
lokalita: 76a. Moravská brána vlastní - Skalička, paseka ve střední části Nihlovského lesa, ca 1,5 km JJZ od obce - 290 m n. m.
nejbližší obec: Skalička, okres Přerov
souřadnice: 49°30'31.00"N, 17°47'12.00"E
fytochorion: 76a. Moravská brána vlastní
datum: 2002-08-01
náleze: Martin Dančák
herbář: OL
projekt: Excerpt Atlas
poznámka: poznámka na schedě: velmi hojně, stovky trsů
ID: 13633913

původní jméno: *Pseudognaphalium luteo-album*
lokalita: /240/ 76a. Moravská brána vlastní: 6472d, Skalička (distr. Přerov): paseka ve střed.části Nihlovského lesa, ca 1,5km JJZ od obce.
nejbližší obec: Skalička, okres Přerov
souřadnice: 49°30'31.00"N, 17°47'12.00"E
nadmořská výška: 290 m
fytochorion: 76a. Moravská brána vlastní
datum: 2002-08-01
náleze: M. Dančák
pramen: Hadinec J., Lustyk P. & Procházka F. (2004): *Additamenta ad floram Reipublicae Bohemicae. IV.. - Zpr. Čes. Bot. Společ. 40: 77-149.*
herbář: OL
projekt: FLDOK
ID: 8155102

6544b

původní jméno: *Gnaphalium luteo-album*
lokalita: Bad bei Chudenic [= osada a zámek Lázeň u Chudenic]
nejbližší obec: Chudenice, okres Klatovy
souřadnice: 49°27'22.80"N, 13°9'49.20"E, ± 500m
fytochorion: 33. Branžovský hvozd
datum: 1888
náleze: L. fil. Čelakovský
pramen: Čelakovský L. (1889): Resultate der botanischen Durchforschung Böhmens im Jahre 1888. – Sitzungsber. Königl. Böhm. Ges. Wiss. Prag, math.-naturwiss. cl., 1888: 462–554.
projekt: Excerpt Atlas
ID: 13294412

původní jméno: *Gnaphalium luteo-album*
lokalita: Chudenic: am Zdář [sic! recte: Žďár, tj. vrch Žďár JZ Chudenic] im Waldschlage
nejbližší obec: Chudenice, okres Klatovy
souřadnice: 49°27'33.15"N, 13°9'45.80"E, ± 600m
fytochorion: 33. Branžovský hvozd
datum: 1881
náleze: L. Čelakovský
pramen: Čelakovský L. (1882): Resultate der botanischen Durchforschung Böhmens im Jahre 1881. – Sitzungsber. Königl. Böhm. Ges. Wiss. Prag, math.-naturwiss. cl., 1882: 3–37.
projekt: Excerpt Atlas
ID: 13294424

6545a

původní jméno: *Gnaphalium luteoalbum*
lokalita: Chudenice
nejbližší obec: Chudenice, okres Klatovy
souřadnice: 49°28'2.67"N, 13°10'35.55"E, ± 3000m
fytochorion: 33. Branžovský hvozd
datum: 1888
náleze: Čelakovský fil.
herbář: PR
projekt: Excerpt Atlas
ID: 13612352

původní jméno: *Gnaphalium luteo-album*
lokalita: Na Bělči u Chuděnic [= Chudenice]; v pasece hojná.
nejbližší obec: Ježovy, okres Klatovy
souřadnice: 49°28'35.88"N, 13°14'23.16"E, ± 1000m
fytochorion: 33. Branžovský hvozd
datum: 1883-08-18
náleze: L. Čelakovský
herbář: PR
projekt: Excerpt Atlas
ID: 13612342

původní jméno: *Gnaphalium luteo-album*
lokalita: U Chuděnic [= Chudenice], na vrchu Bělči i pasece hojně.
nejbližší obec: Ježovy, okres Klatovy
souřadnice: 49°28'35.88"N, 13°14'23.16"E, ± 1000m
fytochorion: 33. Branžovský hvozd
datum: 1883-08-18
náleze: L. Čelakovský
herbář: PL
projekt: Excerpt Atlas
poznámka: rev. Hřčka Daniel, Praha, 1998 jako *Gnaphalium luteo-album*
ID: 13633948

6547a

původní jméno: *Gnaphalium luteo-album*
lokalita: Na písč. kraji vlhkém [... rybníka] Nového u Nepomuku
nejbližší obec: Žinkovy, okres Plzeň-jih
souřadnice: 49°29'6.97"N, 13°32'14.28"E, ± 200m
fytochorion: 34. Plánický hřeben
náleze: F. Maloch
pramen: Maloch F., Květ. Plz. 176, 1913 fide Anonymus (1936–1945): Rozpisy floristické literatury do roku 1945. – Ms. [tzv. „Dominův materiál“; depon. in: Botanický ústav AV ČR, Průhonice]
projekt: Excerpt Atlas
ID: 13634084

6547d

původní jméno: *Gnaphalium luteoalbum*
lokalita: Klat.: štěrkovitý břeh Kozčínského rybn., nad 500, žula
nejbližší obec: Kovčín, okres Klatovy
souřadnice: 49°24'32.56"N, 13°37'34.50"E, ± 1000m
fytochorion: 36a. Blatensko
náleze: F. Maloch
pramen: Maloch F., Květ. Klat. okr. 30, 1933 fide Anonymus (1936–1945): Rozpisy floristické literatury do roku 1945. – Ms. [tzv. „Dominův materiál“; depon. in: Botanický ústav AV ČR, Průhonice]
projekt: Excerpt Atlas
ID: 13634086

6548c

původní jméno: *Gnaphalium luteo-album*
lokalita: Bezděkovský ryb.
nejbližší obec: Bezděkov, okres Plzeň-jih
souřadnice: 49°24'46.30"N, 13°44'49.10"E, ± 100m
fytochorion: 36a. Blatensko
náleze: Josef Vaněček
pramen: Skalický V. et Toman J. (1958): Příspěvek ke květeně Blatenska. – Preslia, Praha, 30: 307-326.
projekt: Excerpt Atlas
ID: 13289675

6548d

původní jméno: *Gnaphalium luteo-album*
lokalita: U rybníčka blíž Vrbného ve společnosti *Cyperus fuscus* et *flavescens*
nejbližší obec: Kadov, okres Strakonice
souřadnice: 49°24'21.60"N, 13°48'50.60"E
fytochorion: 36a. Blatensko
datum: 1882-08-12
náleze: Josef Velenovský
pramen: not.
projekt: Excerpt Atlas
ID: 10157027

původní jméno: *Gnaphalium luteo-album*
lokalita: Blatensko – Kadov
nejbližší obec: Kadov, okres Strakonice
souřadnice: 49°24'13.33"N, 13°46'31.43"E, ± 1000m
fytochorion: 36a. Blatensko
datum: 1959-08-20
náleze: Josef Vaněček
herbář: CB
projekt: Excerpt Atlas
ID: 13354595

původní jméno: *Gnaphalium luteo-album*
lokalita: Blatensko – Vrbno – rybník Hadí
nejbližší obec: Vrbno, okres Strakonice
souřadnice: 49°24'48.01"N, 13°49'43.61"E, ± 400m
fytochorion: 36a. Blatensko
datum: 1946-07-10
nálezc: Josef Vaněček
herbář: CB
projekt: Excerpt Atlas
ID: 13354593

původní jméno: *Gnaphalium luteoalbum*
lokalita: rybník pod vsí Thorovicemi u Blatné
nejbližší obec: Tchořovice, okres Strakonice
souřadnice: 49°26'5.77"N, 13°49'8.06"E, ± 100m
fytochorion: 36a. Blatensko
nálezc: Josef Velenovský
pramen: Velenovský J. (1883): Botanická vycházka po okolí blatenském. - Vesmír, Praha, 12: 62-64 et 78-80.
projekt: Excerpt Atlas
ID: 13649016

6549c

původní jméno: *Gnaphalium luteo-album*
lokalita: SV břeh ryb. Hadí
nejbližší obec: Vrbno, okres Strakonice
souřadnice: 49°24'46.20"N, 13°49'55.10"E, ± 100m
fytochorion: 36a. Blatensko
datum: 1934-08-02
nálezc: L. Kresl
pramen: Skalický V. et Toman J. (1958): Příspěvek ke květeně Blatenska. – Preslia, Praha, 30: 307-326.
projekt: Excerpt Atlas
ID: 13289673

původní jméno: *Gnaphalium luteo-album*
lokalita: Teiche um Blatná häufig
nejbližší obec: Blatná, okres Strakonice
souřadnice: 49°25'28.05"N, 13°53'33.18"E, ± 5000m
fytochorion: 36a. Blatensko
datum: 1882
nálezc: Velenovský
pramen: Čelakovský L. (1883): Resultate der botanischen Durchforschung Böhmens im Jahre 1882. – Sitzungsber. Königl. Böhm. Ges. Wiss. Prag, math.-naturwiss. cl., 1883: 34–83.
projekt: Excerpt Atlas
ID: 13294416

původní jméno: –
lokalita: Bohemia australis: districtus Blatná ad piscinas Kupcovy prope vicum Tchořovice
nejbližší obec: Tchořovice, okres Strakonice
souřadnice: 49°25'45.82"N, 13°49'54.75"E, ± 320m
fytochorion: 36a. Blatensko
datum: 1968-08-18
nálezc: M. Deyl; B. Deylová
herbář: PR
projekt: Excerpt Atlas
poznámka: omylem vložen revizní lístek *Gnaphalium uliginosum*, opraveno podle fotky
ID: 13612218

6553d

původní jméno: *Gnaphalium luteo-album*
lokalita: U Tábora: [...] v Pintovce u Lužnice
nejbližší obec: Tábor, okres Tábor
souřadnice: 49°24'39.76"N, 14°38'31.94"E, ± 1000m
fytochorion: 41. Střední Povltaví
náleze: L. Čelakovský
pramen: Čelakovský L. (1868–1883): Prodrromus květeny české. Vol. 1–4. – Praha.
projekt: Excerpt Atlas
ID: 13634053

6554c

původní jméno: *Gnaphalium luteo-album*
lokalita: U Tábora: u rybníka Hlineckého [= Velký Hlinický rybník]
nejbližší obec: Smyslov, okres Tábor
souřadnice: 49°25'19.20"N, 14°43'38.38"E, ± 350m
fytochorion: 39. Třeboňská pánev
náleze: L. Čelakovský
pramen: Čelakovský L. (1868–1883): Prodrromus květeny české. Vol. 1–4. – Praha.
projekt: Excerpt Atlas
ID: 13634052

6559d

původní jméno: *Gnaphalium luteoalbum*
lokalita: V několika kusech u Goskova mlýna poblíž Jihlavy.
nejbližší obec: Jihlava, okres Jihlava
souřadnice: 49°24'17.75"N, 15°38'11.11"E, ± 600m
fytochorion: 68. Moravské podhůří Vysočiny
náleze: Reichardt
pramen: Formánek E., Květ. Moravy I. 2, p. 562, 1892 fide Anonymus (1936–1945): Rozpisy floristické literatury do roku 1945. – Ms.
[tzv. „Dominův materiál“; depon. in: Botanický ústav AV ČR, Průhonice]
projekt: Excerpt Atlas
ID: 13633979

původní jméno: *Gnaphalium luteo-album*
lokalita: v několika kusech u Goskova mlýna [v místě továrny v Heleníně] poblíž Jihlavy
nejbližší obec: Jihlava, okres Jihlava
souřadnice: 49°24'20.00"N, 15°37'17.00"E, ± 100m
fytochorion: 68. Moravské podhůří Vysočiny
náleze: Reichardt
pramen: Formánek E. (1887: 562): Květena Moravy a rakouského Slezska. První díl. – 1-824, Brno.
projekt: Vysočina
ID: 9952439

6562a

původní jméno: orig.: *Gnaphalium luteo-album*; K. Šumberová 2017: *Pseudognaphalium luteoalbum*;
lokalita: Flora moravica. Vel. Meziříčí: Rousměrov: rybník Sklenný. S. m. 550 [m]
nejbližší obec: Rousměrov, okres Žďár nad Sázavou
souřadnice: 49°27'29.00"N, 16°3'17.00"E
nadmořská výška: 550 m
fytochorion: 67. Českomoravská vrchovina
datum: 1929-09-06
náleze: K. Cejnek
herbář: BRNU
projekt: Excerpt Atlas
poznámka: BRNU 214131; distr. phytogeogr. 67 Českomoravská vrchovina;
ID: 13372896

původní jméno: *Gnaphalium luteo-album*
lokality: Sklenský rybník u Bohdalce
nejbližší obec: Bohdalec, okres Žďár nad Sázavou
souřadnice: 49°27'29.07"N, 16°3'15.90"E, ± 500m
fytochorion: 67. Českomoravská vrchovina
datum: 1905-09-02
náleze: M. Servít
herbář: PRC
projekt: Excerpt Atlas
poznámka: Herbarium K. Domin; rev. Hájková 1979 jako *Gnaphalium luteo-album*
ID: 13612463

původní jméno: *Gnaphalium luteo-album*
lokality: Rousměrov
nejbližší obec: Rousměrov, okres Žďár nad Sázavou
souřadnice: 49°27'26.83"N, 16°1'59.68"E, ± 2000m
fytochorion: 67. Českomoravská vrchovina
pramen: Šmarda J., Povodí Svratky a Svitavy, Ms., 1938 fide Anonymus (1936–1945): Rozpisy floristické literatury do roku 1945. – Ms. [tzv. „Dominův materiál“; depon. in: Botanický ústav AV ČR, Průhonice]
projekt: Excerpt Atlas
ID: 13633989

6562d

původní jméno: *Gnaphalium luteoalbum*
lokality: záp. M., rybníky [...] u Moravce
nejbližší obec: Moravec, okres Žďár nad Sázavou
souřadnice: 49°26'27.36"N, 16°8'39.28"E, ± 2500m
fytochorion: 67. Českomoravská vrchovina
pramen: Šmarda J., Od Hor. k Pod. 8: 105, 1930/1931 fide Anonymus (1936–1945): Rozpisy floristické literatury do roku 1945. – Ms. [tzv. „Dominův materiál“; depon. in: Botanický ústav AV ČR, Průhonice]
projekt: Excerpt Atlas
ID: 13633994

6567b

původní jméno: *Gnaphalium luteo-album*
lokality: Prostějov: in silvis ad Stínava.
nejbližší obec: Stínava, okres Prostějov
souřadnice: 49°29'41.04"N, 16°55'44.13"E, ± 2000m
fytochorion: 71c. Dražanské podhůří
datum: 1929-06
náleze: F. Weber
herbář: PR
projekt: Excerpt Atlas
poznámka: Herbarium Ferd. Weber
ID: 13612410

6568b

původní jméno: *Gnaphalium luteoalbum*
lokality: V Prostějovsku: u Vrahovic
nejbližší obec: Vrahovice, okres Prostějov
souřadnice: 49°28'34.35"N, 17°8'58.32"E, ± 1500m
fytochorion: 21b. Hornomoravský úval
náleze: Uličný
pramen: Formánek E., Květ. Moravy I. 2, p. 562, 1892 fide Anonymus (1936–1945): Rozpisy floristické literatury do roku 1945. – Ms. [tzv. „Dominův materiál“; depon. in: Botanický ústav AV ČR, Průhonice]
projekt: Excerpt Atlas
ID: 13633971

6568c

původní jméno: orig.: *Gnaphalium luteo-album*; K. Šumberová 2017: *Pseudognaphalium luteoalbum*;
lokalita: Moravia. Bei Křenůvek [= Křenůvky] nächst Prossnitz [= Prostějovičky]
nejbližší obec: Křenůvky, okres Prostějov
souřadnice: 49°25'9.15"N, 17°1'27.09"E
fytochorion: 71c. Dražanské podhůří
datum: 1887-08-16
náleze: V. Spitzner
herbář: BRNU
projekt: Excerpt Atlas
poznámka: BRNU 85165;
ID: 13372889

původní jméno: orig.: *Gnaphalium luteoalbum*; K. Šumberová 2017: *Pseudognaphalium luteoalbum*;
lokalita: Flora moravica. "Pod skálou" bei Křenuwek, Bez. Prossnitz
nejbližší obec: Křenůvky, okres Prostějov
souřadnice: 49°25'9.15"N, 17°1'27.09"E
fytochorion: 71c. Dražanské podhůří
datum: 1886-08-16
náleze: V. Spitzner
herbář: BRNU
projekt: Excerpt Atlas
poznámka: BRNU 366598; herb. Hanáček;
ID: 13372914

původní jméno: orig.: *Gnaphalium luteo-album*; K. Šumberová 2017: *Pseudognaphalium luteoalbum*;
lokalita: Pod Klučem u Křenůvek
nejbližší obec: Křenůvky, okres Prostějov
souřadnice: 49°25'9.15"N, 17°1'27.09"E
fytochorion: 71c. Dražanské podhůří
datum: 1884-08-12
náleze: V. Spitzner
herbář: BRNU
projekt: Excerpt Atlas
poznámka: BRNU 199945; herb. V. Spitzner;
ID: 13372901

původní jméno: *Gnaphalium luteo-album*
lokalita: Pod skálou u Křenůvek u Prostějova
nejbližší obec: Křenůvky, okres Prostějov
souřadnice: 49°25'16.83"N, 17°0'30.35"E, ± 1000m
fytochorion: 71c. Dražanské podhůří
datum: 1886-08-16
náleze: V. Spitzner
herbář: BRNM
projekt: Excerpt Atlas
poznámka: rev. Hájková 1979 jako *Gnaphalium luteo-album*; Coll. Fr. Závřel
ID: 13612490

původní jméno: *Gnaphalium luteoalbum*
lokalita: V Prostějovsku: [...] u Křenůvek pod Klučem a Skálou
nejbližší obec: Křenůvky, okres Prostějov
souřadnice: 49°24'55.28"N, 17°1'17.04"E, ± 1500m
fytochorion: 71c. Dražanské podhůří
náleze: V. Spitzner
pramen: Formánek E., Květ. Moravy I. 2, p. 562, 1892 fide Anonymus (1936–1945): Rozpisy floristické literatury do roku 1945. – Ms.
[tzv. „Dominův materiál“; depon. in: Botanický ústav AV ČR, Průhonice]
projekt: Excerpt Atlas
ID: 13633973

6570a

původní jméno: *Gnaphalium luteo-album*
lokalita: Přerov: locis ruderatis in Brodek
nejbližší obec: Brodek u Přerova, okres Přerov
souřadnice: 49°28'59.20"N, 17°20'11.93"E, ± 1000m
fytochorion: 21a. Hanácká pahorkatina
datum: 1925-06
náleze: F. Weber
herbář: PR
projekt: Excerpt Atlas
poznámka: Herbarium Ferd. Weber
ID: 13612400

původní jméno: *Gnaphalium luteo-album*
lokalita: Hornomoravský úval, Přerov, Kokory. Paseka v lese Dolek JJV od obce.
nejbližší obec: Kokory, okres Přerov
souřadnice: 49°28'53.81"N, 17°23'14.23"E, ± 300m
fytochorion: 21a. Hanácká pahorkatina
datum: 1975-10-12
náleze: Č. Deyl
herbář: OLM
projekt: Excerpt Atlas
ID: 13633916

původní jméno: *Gnaphalium luteo-album*
lokalita: Střední Morava. Brodek [u Přerova]: objevila se m. roku ve skladišti dřeva
nejbližší obec: Brodek u Přerova, okres Přerov
souřadnice: 49°28'59.30"N, 17°20'5.13"E, ± 800m
fytochorion: 21b. Hornomoravský úval
datum: 1934-08
náleze: F. Weber
herbář: PRC
projekt: Excerpt Atlas
poznámka: Herbarium Ferd. Weber; minulým rokem snad sběratel myslí sterilní růžici listů, která přezimovala
ID: 13633843

6570b

původní jméno: *Gnaphalium luteo-album*
lokalita: Přerov: in Pinetis ad Čekyň.
nejbližší obec: Čekyně, okres Přerov
souřadnice: 49°29'34.69"N, 17°26'1.59"E, ± 1500m
fytochorion: 76a. Moravská brána vlastní
datum: 1930-06
náleze: F. Weber
herbář: PR
projekt: Excerpt Atlas
poznámka: Herbarium Ferd. Weber
ID: 13612406

6571d

původní jméno: *Gnaphalium luteo-album*
lokalita: Východní Morava: na mýtině (list. les) v Dřevohostickém lese (Bystřicko p. H.), asi 280 m n. m., půda hlinitopísčité
nejbližší obec: Dřevohostice, okres Přerov
souřadnice: 49°26'42.43"N, 17°36'12.25"E, ± 1000m
fytochorion: 76a. Moravská brána vlastní
datum: 1940-09-01
náleze: Hynek Zavřel
herbář: PRC
projekt: Excerpt Atlas
ID: 13633835

6572b

původní jméno: *Gnaphalium luteo-album*
lokalita: Mor., ok. Kelče: na vlhkých písčitych polích, avšak nehojná
nejbližší obec: Kelč, okres Vsetín
souřadnice: 49°28'31.92"N, 17°49'1.95"E, ± 2000m
fytochorion: 76a. Moravská brána vlastní
náleze: J. Očenášek
pramen: Očenášek J., Ms., 1928–42 fide Anonymus (1936–1945): Rozpisy floristické literatury do roku 1945. – Ms. [tzv. „Dominův materiál“; depon. in: Botanický ústav AV ČR, Průhonice]
projekt: Excerpt Atlas
ID: 13633987

6572d

původní jméno: *Gnaphalium luteoalbum*
lokalita: M. Karp.: Javorník (400–865) u Rajnochovic [= Kelčský Javorník]; nestále na lesních půdách
nejbližší obec: Rajnochovice, okres Kroměříž
souřadnice: 49°24'1.08"N, 17°46'0.21"E, ± 2000m
fytochorion: 81. Hostýnské vrchy
pramen: Gogela F., Věst. Kl. Př. Prost. 1907, X 47 (1908) fide Anonymus (1936–1945): Rozpisy floristické literatury do roku 1945. – Ms. [tzv. „Dominův materiál“; depon. in: Botanický ústav AV ČR, Průhonice]
projekt: Excerpt Atlas
ID: 13633996

6647b

původní jméno: *Pseudognaphalium luteoalbum*
lokalita: Břežany – zamokřené písčiny na J svazích Slavníku.
nejbližší obec: Břežany, okres Klatovy
souřadnice: 49°21'29.20"N, 13°36'49.10"E, ± 600m
fytochorion: 36b. Horažďovicko
pramen: Vaněček J. Květena Horažďovicka. Krajské středisko státní památkové péče a ochrany přírody v Plzni.. 1969.
projekt: NDOP
ID: 7127796

6649a

původní jméno: *Gnaphalium luteoalbum*
lokalita: u rybníka "Nového " u Čekanic
nejbližší obec: Čekanice, okres Strakonice
souřadnice: 49°22'55.88"N, 13°54'0.12"E, ± 250m
fytochorion: 36a. Blatensko
náleze: Velenovský
herbář: PRC
projekt: Excerpt Atlas
poznámka: rev. Hájková 1979 jako *Gnaphalium luteo-album*; datum v orig.: "o prázdninách", rok neuveden; poznámka na schedě:
rostla tu jen v málo exemplářích
ID: 13633865

6649b

původní jméno: *Gnaphalium luteo-album*
lokalita: Teiche um Sedlec [sic! recte: Sedlic = Sedlice] häufig
nejbližší obec: Sedlice, okres Strakonice
souřadnice: 49°21'46.02"N, 13°55'21.32"E, ± 4000m
fytochorion: 36a. Blatensko
datum: 1882
náleze: Velenovský
pramen: Čelakovský L. (1883): Resultate der botanischen Durchforschung Böhmens im Jahre 1882. – Sitzungsber. Königl. Böhm. Ges. Wiss. Prag, math.-naturwiss. cl., 1883: 34–83.
projekt: Excerpt Atlas
ID: 13294417

původní jméno: –
lokality: Distr. Blatná: in silvis et pratis prope piscinam Staroborský rybník ad vicum Sedlice.
nejbližší obec: Sedlice, okres Strakonice
souřadnice: 49°21'26.63"N, 13°59'11.19"E, ± 800m
fytochorion: 36a. Blatensko
datum: 1971-07-07
náleze: M. Deyl
herbář: PR
projekt: Excerpt Atlas
ID: 13612434

původní jméno: *Gnaphalium luteoalbum*
lokality: Bohemia merid-occid., trib. Strakonice: in locis arenosis in marginibus silvae Starý les, in ripis piscinae Milavý rybník, sept. a pago Vel. Turná; cca 455 m s.m., passim disperse
nejbližší obec: Rojice, okres Strakonice
souřadnice: 49°21'17.23"N, 13°58'4.15"E, ± 600m
fytochorion: 36a. Blatensko
datum: 1947-08-06
náleze: Jaroslav Moravec
herbář: PR
projekt: Excerpt Atlas
poznámka: v PR 2 položky
ID: 13612386

původní jméno: *Gnaphalium luteo-album*
lokality: U rybníka vedle obory u Sedlice hojně na písku.
nejbližší obec: Sedlice, okres Strakonice
souřadnice: 49°22'3.04"N, 13°58'32.55"E
fytochorion: 36a. Blatensko
datum: 1882-08-29
náleze: Velenovský
herbář: PRC
projekt: Excerpt Atlas
poznámka: rev. Hájková 1979 jako *Gnaphalium luteo-album*
ID: 13633864

původní jméno: *Gnaphalium luteoalbum*
lokality: Blatensko: vrch Křídílí u Sedlice, na rul. Písku
nejbližší obec: Sedlice, okres Strakonice
souřadnice: 49°22'7.43"N, 13°55'23.46"E, ± 600m
fytochorion: 36a. Blatensko
pramen: Velenovský J., Vesmír 12: 79, 1883 fide Anonymus (1936–1945): Rozpisy floristické literatury do roku 1945. – Ms. [tzv. „Dominův materiál“; depon. in: Botanický ústav AV ČR, Průhonice]
projekt: Excerpt Atlas
ID: 13634056

6649c

původní jméno: *Gnaphalium luteo-album*
lokality: břeh Velkého Jezera
nejbližší obec: Třebohostice, okres Strakonice
souřadnice: 49°19'22.30"N, 13°52'27.70"E, ± 100m
fytochorion: 36a. Blatensko
náleze: Jan Toman
pramen: Skalický V. et Toman J. (1958): Příspěvek ke květeně Blatenska. – Preslia, Praha, 30: 307-326.
projekt: Excerpt Atlas
ID: 13289674

původní jméno: *Gnaphalium luteo-album*
lokalita: Klínovice: rybník Velké Jezero SZ od Klínovic
nejbližší obec: Klínovice, okres Strakonice
souřadnice: 49°19'17.94"N, 13°52'37.70"E, ± 300m
nadmořská výška: 470-480 m
fytochorion: 36a. Blatensko
datum: 1947-08-25
náleze: Jaroslav Moravec
pramen: Moravec J. (1972): Floristické údaje z terénního průzkumu jižních a jihozápadních Čech. (Kartotéka z let 1945–1972). – Ms., depon. R. Paulič, Strakonice [opis].
projekt: ND JČP ČBS
ID: 9980005

6649d

původní jméno: *Gnaphalium luteo-album*
lokalita: na letněném dnu rybníka Babáka u Velké Turné
nejbližší obec: Velká Turná, okres Strakonice
souřadnice: 49°20'39.00"N, 13°58'46.00"E
fytochorion: 35d. Březnické Podbrdsko
datum: 1955-08-12
náleze: Josef Hartl; Václav Chán
pramen: Hartl J. (1985): Floristické údaje z terénního průzkumu. Kartotéka z let 1936 - 1985. Ms. [Depon. in: Jihočeské muzeum v Českých Budějovicích, opis depon. in: R. Paulič, Strakonice.]
projekt: Excerpt Atlas
ID: 13248813

původní jméno: *Gnaphalium luteo-album*
lokalita: Jihozápadní Čechy, Pošumaví, okres Strakonice, Velká Turná: rybník Babák SV obce, písčité letněné dno, roztroušeně, místy velmi hojně.
nejbližší obec: Velká Turná, okres Strakonice
souřadnice: 49°20'42.93"N, 13°58'42.15"E, ± 220m
fytochorion: 36a. Blatensko
datum: 1955-08-12
náleze: Václav Chán
herbář: CB
projekt: Excerpt Atlas
poznámka: poznámka na schedě: dubletní položka uložena v BUKU v Praze; rev. Jindřich Houfek 1956
ID: 13354551

původní jméno: *Gnaphalium luteoalbum*
lokalita: Velká Turná – letněné dno rybníka Babáka, v JV cípu dosti hojná
nejbližší obec: Velká Turná, okres Strakonice
souřadnice: 49°20'38.02"N, 13°58'47.25"E, ± 100m
fytochorion: 36a. Blatensko
datum: 1955-08-12
náleze: Josef Hartl; Václav Chán
herbář: CB
projekt: Excerpt Atlas
poznámka: herbarium Josef Hartl
ID: 13354554

původní jméno: *Gnaphalium luteo-album*
lokalita: Jihozápadní Čechy, Pošumaví, okres Strakonice, Velká Turná: rybník Babák SV obce, písčité letněné dno, roztroušeně, místy velmi hojně.
nejbližší obec: Velká Turná, okres Strakonice
souřadnice: 49°20'43.08"N, 13°58'42.63"E, ± 300m
nadmořská výška: 450 m
fytochorion: 35d. Březnické Podbrdsko
datum: 1955-08-12
náleze: Václav Chán
herbář: CB
projekt: Excerpt Atlas
ID: 13612394

6650d

původní jméno: *Gnaphalium luteoalbum*
lokalita: V Písku na skalnaté písčité pusté stráni u řeky za II - šajbou.
nejbližší obec: Písek, okres Písek
souřadnice: 49°19'39.56"N, 14°9'11.71"E, ± 1500m
fytochorion: 41. Střední Povltaví
datum: 1876-09
náleze: J. Velenovský
herbář: PRC
projekt: Excerpt Atlas
poznámka: rev. Hájková 1979 jako *Gnaphalium luteo-album*; poznámka na schedě: Podle Otavy u Písku tu a tam. 1877.
ID: 13633880

původní jméno: *Gnaphalium luteo-album*
lokalita: Písek
nejbližší obec: Písek, okres Písek
souřadnice: 49°18'27.18"N, 14°8'45.67"E, ± 4000m
fytochorion: 41. Střední Povltaví
datum: 1866-08
náleze: Faigl
herbář: ROZ
projekt: Excerpt Atlas
ID: 13633957

původní jméno: *Gnaphalium luteo-album*
lokalita: písčiny, levý břeh Otavy proti Pazderně
nejbližší obec: Písek, okres Písek
souřadnice: 49°19'30.42"N, 14°9'14.41"E, ± 500m
fytochorion: 41. Střední Povltaví
náleze: Dědeček
pramen: Chadt J. E., Květena Písecká 41, 1884 fide Anonymus (1936–1945): Rozpisy floristické literatury do roku 1945. – Ms. [tzv. „Dominův materiál“; depon. in: Botanický ústav AV ČR, Průhonice]
projekt: Excerpt Atlas
ID: 13634059

6651b

původní jméno: *Gnaphalium luteo-album*
lokalita: Obere Moldau: bei Podolsko
nejbližší obec: Podolsko, okres Písek
souřadnice: 49°21'41.16"N, 14°16'36.48"E, ± 1500m
fytochorion: 41. Střední Povltaví
datum: 1888
náleze: Ciboch
pramen: Čelakovský L. (1889): Resultate der botanischen Durchforschung Böhmens im Jahre 1888. – Sitzungsber. Königl. Böhm. Ges. Wiss. Prag, math.-naturwiss. cl., 1888: 462–554.
projekt: Excerpt Atlas
ID: 13294411

6651c

původní jméno: –
lokalita: Bohemia australis: in silvis Novosedlecký revír prope opp. Písek
nejbližší obec: Písek, okres Písek
souřadnice: 49°18'40.00"N, 14°11'24.30"E, ± 1500m
fytochorion: 40a. Písecko-hlubocký hřeben
datum: 1941-08
náleze: Miloš Deyl
herbář: PR
projekt: Excerpt Atlas
poznámka: v PR 3 položky
ID: 13612376

6654c

původní jméno: *Gnaphalium luteoalbum*
lokality: na písčité půdě u Košického rybníka (u Plané nad Luž.)
nejbližší obec: Planá nad Lužnicí, okres Tábor
souřadnice: 49°20'27.90"N, 14°43'39.11"E, ± 500m
fytochorion: 39. Třeboňská pánev
datum: 1921-07
náleze: Karel Domin
pramen: Domin K., Ms. (rukopisné poznámky) fide Anonymus (1936–1945): Rozpisy floristické literatury do roku 1945. – Ms. [tzv. „Dominův materiál“; depon. in: Botanický ústav AV ČR, Průhonice]
projekt: Excerpt Atlas
ID: 13634055

6663c

původní jméno: *Gnaphalium luteoalbum*
lokality: záp. M., rybníky [...] u Osové Bítýšky
nejbližší obec: Osová Bítýška, okres Žďár nad Sázavou
souřadnice: 49°20'3.20"N, 16°11'19.96"E, ± 2500m
fytochorion: 67. Českomoravská vrchovina
pramen: Šmarda J., Od Hor. k Pod. 8: 105, 1930/1931 fide Anonymus (1936–1945): Rozpisy floristické literatury do roku 1945. – Ms. [tzv. „Dominův materiál“; depon. in: Botanický ústav AV ČR, Průhonice]
projekt: Excerpt Atlas
ID: 13633993

6665c

původní jméno: *Gnaphalium luteo-album*
lokality: Region: severně Brna – Kuřimsko. Na okraji lesní mýtiny při cestě z "Bělče" u Kuřimi směrem k hájence "Výrazy" u Svinošic pod Babím lomem – ojedinele.
nejbližší obec: Kuřim, okres Blansko
souřadnice: 49°19'15.54"N, 16°33'49.78"E, ± 1000m
nadmořská výška: 400 m
fytochorion: 68. Moravské podhůří Vysočiny
datum: 1977-08-14
náleze: J. Saul
herbář: BRNM
projekt: Excerpt Atlas
ID: 13612480

původní jméno: *Gnaphalium luteo-album*
lokality: Lipůvka (Husa [sic] snad vrch, polní trať nebo les, v mapách nenalezeno) u Brna
nejbližší obec: Lipůvka, okres Blansko
souřadnice: 49°20'17.75"N, 16°33'6.59"E, ± 1500m
fytochorion: 68. Moravské podhůří Vysočiny
datum: 1904-08-21
náleze: F. Kladiva
herbář: PR
projekt: Excerpt Atlas
ID: 13612334

6666c

původní jméno: *Gnaphalium luteo-album*
lokality: Mähren: [...] Waldschlägen (... Brodeck b. Kl. Bukowin, bei Habrůvka, ...) um Kiritein [= (Brodek u Malé Bukoviny = trať Brodky u Bukoviny; Habrůvka) poblíž Křtin]: pol. Bez. Brünn.
nejbližší obec: Habrůvka, okres Blansko
souřadnice: 49°18'26.89"N, 16°43'16.55"E, ± 1000m
fytochorion: 70. Moravský kras
datum: 1898-08
náleze: Teuber
pramen: not.
projekt: Excerpt Atlas
poznámka: údaj ze schedy (BRNM; Herbarium Teuber) se dvěma lokalitami; akceptována jen první lokalita (Bukovina) jako herb.
ID: 13612501

6667b

původní jméno: *Gnaphalium luteo x album*
lokalita: Ferdinandsko [= okolí zámečku Ferdinandsko v lesích ve vojenském újezdě Březina]
nejbližší obec: Podivice, okres Vyškov
souřadnice: 49°22'5.66"N, 16°57'44.01"E, ± 600m
fytochorion: 71b. Dražanská plošina
datum: 1915-09-04
náleze: E. Vitek
herbář: BRNM
projekt: Excerpt Atlas
ID: 13612478

původní jméno: *Gnaphalium luteoalbum*
lokalita: Vyškov: vlhká lesní místa na Ferdinandsku [zámek Ferdinandsko a jeho okolí] západně od Radslavic, 440 m.
nejbližší obec: Podivice, okres Vyškov
souřadnice: 49°22'3.56"N, 16°57'43.77"E, ± 600m
fytochorion: 71b. Dražanská plošina
datum: 1919-09
náleze: V. Skřivánek
herbář: PRC
projekt: Excerpt Atlas
ID: 13633838

6667d

původní jméno: *Gnaphalium luteo-album*
lokalita: Vyškov: Písčítá pole nad údolím Malé Hané u Pařezovic.
nejbližší obec: Pařezovice, okres Vyškov
souřadnice: 49°18'42.15"N, 16°56'17.62"E, ± 500m
fytochorion: 71c. Dražanské podhůří
datum: 1952-07-27
náleze: F. Černocho
herbář: BRNM
projekt: Excerpt Atlas
ID: 13612483

6668a

původní jméno: *Gnaphalium luteo-album*
lokalita: Prostějov: collis Obrova Noha supra Otaslavice.
nejbližší obec: Otaslavice, okres Vyškov
souřadnice: 49°23'1.66"N, 17°2'52.34"E, ± 800m
fytochorion: 71c. Dražanské podhůří
datum: 1934-06
náleze: F. Weber
herbář: PR
projekt: Excerpt Atlas
poznámka: Herbarium Ferd. Weber
ID: 13612403

6668c

původní jméno: *Gnaphalium luteo-album*
lokalita: Voj. polní střelnice. Pustiměř, Vyškov.
nejbližší obec: Pustiměř, okres Vyškov
souřadnice: 49°19'11.99"N, 17°1'44.30"E, ± 1500m
fytochorion: 21a. Hanácká pahorkatina
datum: 1936-07-17
náleze: F. Kvapilík
herbář: OLM
projekt: Excerpt Atlas
poznámka: 2 položky
ID: 13633915

6671d

původní jméno: orig.: *Gnaphalium luteoalbum*; K. Šumberová 2017: *Pseudognaphalium luteoalbum*;
lokality: Flora moravica. Holešov
nejbližší obec: Holešov, okres Kroměříž
souřadnice: 49°20'5.46"N, 17°35'7.56"E
fytochorion: 21b. Hornomoravský úval
náleze: F. Polášek
herbář: BRNU
projekt: Excerpt Atlas
poznámka: BRNU 157024;
ID: 13372898

původní jméno: *Gnaphalium luteoalbum*
lokality: V uh. hradištském kraji: [...] příkop Žopky pod Lysinou u Tučap
nejbližší obec: Holešov-Žopy, okres Kroměříž
souřadnice: 49°19'55.90"N, 17°37'3.86"E, ± 1500m
fytochorion: 76a. Moravská brána vlastní
náleze: Červinka
pramen: Formánek E., Květ. Moravy I. 2, p. 562, 1892 fide Anonymus (1936–1945): Rozpisy floristické literatury do roku 1945. – Ms. [tzv. „Dominův materiál“; depon. in: Botanický ústav AV ČR, Průhonice]
projekt: Excerpt Atlas
ID: 13633983

6747b

původní jméno: *Gnaphalium luteo-album*
lokality: Kostník bei Horažďovic [= vrch Kostník, dnes Kozník, u Nezamyslic poblíž Horažďovic]
nejbližší obec: Nezamyslice, okres Klatovy
souřadnice: 49°16'23.00"N, 13°39'26.00"E
fytochorion: 37b. Sušicko-horažďovické vápence
datum: 1887
náleze: F. L. Čelakovský
pramen: Čelakovský L. (1888): Resultate der botanischen Durchforschung Böhmens im Jahre 1887. – S.-B Koenigl. Boehm. Ges. Wiss. Prag, Cl. 2, 1887: 619-673.
projekt: Excerpt Atlas
ID: 13246428

původní jméno: *Gnaphalium luteo-album*
lokality: Horažďovicko – Hejná – Žďánov
nejbližší obec: Hejná, okres Klatovy
souřadnice: 49°17'2.59"N, 13°39'17.09"E, ± 500m
fytochorion: 37b. Sušicko-horažďovické vápence
datum: 1968-08-08
náleze: Josef Vaněček
herbář: CB
projekt: Excerpt Atlas
ID: 13354596

původní jméno: *Gnaphalium luteo-album*
lokality: Horažďovicko – Hejná, Bor na Žďánově
nejbližší obec: Hejná, okres Klatovy
souřadnice: 49°17'3.14"N, 13°39'15.47"E, ± 500m
fytochorion: 37b. Sušicko-horažďovické vápence
datum: 1968-08-07
náleze: J. Vaněček
herbář: PL
projekt: Excerpt Atlas
poznámka: rev. Hřčka Daniel, Praha, 1998 jako *Gnaphalium luteo-album*
ID: 13633947

6747c

původní jméno: *Gnaphalium luteo-album*
lokalita: /143/ Sušice: na vyplaveném písku na břehu Otavy "Na Ostende" asi 2 km J od okraje města
nejbližší obec: Sušice, okres Klatovy
souřadnice: 49°12'24.60"N, 13°30'7.20"E, ± 200m
nadmořská výška: 480 m
fytochorion: 37a. Horní Pootaví
datum: 1955
pramen: Procházka F. & Vaněček J. (1968): Nové druhy rostlin pro území Horního Pootaví. - Čas. Nár. Muz., sect. natur. 137: 81-90.
projekt: FLDOK
ID: 8765049

původní jméno: *Pseudognaphalium luteoalbum*
lokalita: Sušice-na vyplaveném písku na břehu Otavy "Na Ostende" asi 2 km J od okraje města, 480 m
nejbližší obec: Divišov u Sušice, okres Klatovy
souřadnice: 49°12'24.64"N, 13°30'7.18"E
fytochorion: 37a. Horní Pootaví
datum: 1955
nálezc: Procházka
pramen: Hřčka D. *Pseudognaphalium luteo-album* kriticky ohrožený druh české květeny. Zprávy Čes. Bot. Společ., Praha, 39171-183.. 2004.
projekt: NDOP
ID: 7136949

6747d

původní jméno: *Gnaphalium luteo-album*
lokalita: /53/ Dražovice: na S obnaženém břehu rybníka Z obce
nejbližší obec: Dražovice, okres Klatovy
souřadnice: 49°13'25.13"N, 13°35'50.35"E, ± 200m
nadmořská výška: 520 m
fytochorion: 37e. Volyňské Předšumaví
pramen: Procházka F. & Vaněček J. (1968): Nové druhy rostlin pro území Horního Pootaví. - Čas. Nár. Muz., sect. natur. 137: 81-90.
projekt: FLDOK
ID: 8764944

původní jméno: *Pseudognaphalium luteoalbum*
lokalita: dno okraje rybníka Vráňovka S od obce Žihobce, 530 m
nejbližší obec: Žihobce, okres Klatovy
souřadnice: 49°13'36.32"N, 13°37'52.57"E
fytochorion: 37e. Volyňské Předšumaví
datum: 1959
nálezc: Procházka
pramen: Hřčka D. *Pseudognaphalium luteo-album* kriticky ohrožený druh české květeny. Zprávy Čes. Bot. Společ., Praha, 39171-183.. 2004.
projekt: NDOP
ID: 7136950

6748a

původní jméno: *Gnaphalium luteoalbum*
lokalita: Horní Pootaví: vyhrnutím rybníčního dna na Karlovicích [= Karlovce] u Hejné, lokalita ohrožena.
nejbližší obec: Karlovce, okres Klatovy
souřadnice: 49°16'41.50"N, 13°41'40.50"E, ± 500m
fytochorion: 37e. Volyňské Předšumaví
pramen: Vaněček J., Památky a příroda 6: 606, 10/1981 fide Anonymus (1958–1992): Rozpisy floristické literatury převážně z let 1945–1990. – Ms. [Depon. in: Botanický ústav AV ČR, Průhonice]
projekt: Excerpt Atlas
ID: 13634105

6750b

původní jméno: *Gnaphalium luteo-album*
lokalita: Ražice: písčiny východně od Řežabince
nejbližší obec: Ražice, okres Písek
souřadnice: 49°15'6.00"N, 14°5'52.00"E
fytochorion: 38. Budějovická pánev
datum: 1953-09-06
náleze: Josef Hartl
pramen: Hartl J. (1985): Floristické údaje z terénního průzkumu. Kartotéka z let 1936 - 1985. Ms. [Depon. in: Jihočeské muzeum v Českých Budějovicích, opis depon. in: R. Paulič, Strakonice.]
projekt: Excerpt Atlas
ID: 13248812

původní jméno: *Gnaphalium luteo-album*
lokalita: Ražice u Pís. [Písku] – písčiny v rybníku Řežabinec
nejbližší obec: Ražice, okres Písek
souřadnice: 49°15'9.51"N, 14°5'52.06"E, ± 300m
fytochorion: 38. Budějovická pánev
datum: 1953-09-06
náleze: Josef Hartl
herbář: CB
projekt: Excerpt Atlas
poznámka: herbarium Josef Hartl; det. Dr. Moravec
ID: 13354553

původní jméno: *Gnaphalium luteo-album*
lokalita: Písecko – Ražice – Řežabinec
nejbližší obec: Ražice, okres Písek
souřadnice: 49°15'10.62"N, 14°5'27.58"E, ± 800m
fytochorion: 38. Budějovická pánev
datum: 1949-06-26
náleze: Josef Vaněček
herbář: CB
projekt: Excerpt Atlas
ID: 13354594

původní jméno: –
lokalita: Distr.Písek: ad ripas piscinae Řežabinec, in parte "Jezírka" dicta occidentalater a piscina [= pískovny pod hrází Řežabince, v novějších mapách uvedené jako "Řežabinecké tůně"], ripis arenosis aestivatisque.
nejbližší obec: Ražice, okres Písek
souřadnice: 49°15'10.32"N, 14°5'53.18"E, ± 150m
fytochorion: 38. Budějovická pánev
datum: 1949-10
náleze: S. Hejný
herbář: PR
projekt: Excerpt Atlas
ID: 13612430

původní jméno: *Gnaphalium luteoalbum*
lokalita: Bohemia merid-occid,trib. Písek: locis arenosis humidis ad marginem orient. piscinae Řežabinec, sept-occid. a pago Ražice; cca 372 m s.m, disperse, locis copiose.
nejbližší obec: Ražice, okres Písek
souřadnice: 49°15'9.69"N, 14°5'47.52"E, ± 500m
fytochorion: 38. Budějovická pánev
datum: 1947-08-30
náleze: Jaroslav Moravec
herbář: PR
projekt: Excerpt Atlas
poznámka: v PR 2 položky
ID: 13612387

původní jméno: *Gnaphalium luteoalbum*

lokality: Bohemia merid.; distr. Písek, in sabuleto ad ripas orientales piscinae Řežabinec prope Ražice, ca 365 m s. m.; substrato sabuloso; 5

nejbližší obec: Ražice, okres Písek

souřadnice: 49°15'9.76"N, 14°5'46.12"E, ± 500m

fytochorion: 38. Budějovická pánev

datum: 1943-07-28

nálezce: S. Hejný

herbář: PRC

projekt: Excerpt Atlas

poznámka: rev. Hájková 1979 jako *Gnaphalium luteo-album*; v PRC 2 položky

ID: 13612459

původní jméno: *Gnaphalium luteo-album*

lokality: Písek: proti vápenné peci

nejbližší obec: Písek, okres Písek

souřadnice: 49°17'39.41"N, 14°6'52.78"E, ± 800m

fytochorion: 41. Střední Povltaví

datum: 1929-07

nálezce: Veselý

herbář: PRC

projekt: Excerpt Atlas

poznámka: Rohlena - snad det. nebo rev. (uvedeno na dolním okraji schedy bez dalších informací)

ID: 13612448

původní jméno: *Pseudognaphalium luteoalbum*

lokality: jižní Čechy, Řežabinec

souřadnice: 49°15'11.00"N, 14°5'55.00"E

fytochorion: 38. Budějovická pánev

datum: 1949-11-05

nálezce: Slavomil Hejný

projekt: ČNFD

ID: 1410106

6751b

původní jméno: *Gnaphalium luteo-album*

lokality: u Údraž: Pikhart [= rybník Pikhart a okolní les]

nejbližší obec: Údraž, okres Písek

souřadnice: 49°17'4.72"N, 14°16'4.05"E, ± 500m

fytochorion: 40a. Písecko-hlubocký hřeben

pramen: Chadt J. E., Květena Písecká 41, 1884 fide Anonymus (1936–1945): Rozpisy floristické literatury do roku 1945. – Ms. [tzv.

„Dominův materiál“; depon. in: Botanický ústav AV ČR, Průhonice]

projekt: Excerpt Atlas

ID: 13634057

původní jméno: *Gnaphalium luteo-album*

lokality: u Údraž: Palčice [= rybník Palčický a okolní les]

nejbližší obec: Údraž, okres Písek

souřadnice: 49°16'20.88"N, 14°17'37.83"E, ± 500m

fytochorion: 40a. Písecko-hlubocký hřeben

pramen: Chadt J. E., Květena Písecká 41, 1884 fide Anonymus (1936–1945): Rozpisy floristické literatury do roku 1945. – Ms. [tzv.

„Dominův materiál“; depon. in: Botanický ústav AV ČR, Průhonice]

projekt: Excerpt Atlas

ID: 13634058

6751c

původní jméno: *Gnaphalium luteoalbum*
lokalita: Rybník Tálinský u Protivína, vel. vlh. půda, plošné. *Eleocharis ovata*-*Cyperus cyperoides* [sic! recte: *Carex cyperoides*] Klika 1935
nejbližší obec: Chvalešovice, okres Písek
souřadnice: 49°14'50.94"N, 14°13'3.03"E, ± 400m
fytochorion: 38. Budějovická pánev
nálezcce: S. Hejný
pramen: Hejný S., Veg. pom. protivín. a vodňan. ryb. BÚ KU Praha 1948: 95–96 fide Anonymus (1958–1992): Rozpisy floristické literatury převážně z let 1945–1990. – Ms. [Depon. in: Botanický ústav AV ČR, Průhonice]
projekt: Excerpt Atlas
ID: 13634100

6751d

původní jméno: *Gnaphalium luteoalbum*
lokalita: Bohemia merid.; distr. Písek, limoso-argillosae ripae piscinae semiemissae Nový [u Krče] prope Zelendarky apud Protivín, ca 420 m s. m., 2–3 in *Bidens tripartitus* fac. ass. *Polyg. lapathifol.*-*Bidenteti*
nejbližší obec: Protivín, okres Písek
souřadnice: 49°12'39.07"N, 14°15'17.11"E, ± 250m
fytochorion: 38. Budějovická pánev
datum: 1943-09-01
nálezcce: S. Hejný
herbář: PRC
projekt: Excerpt Atlas
poznámka: rev. Hájková 1979 jako *Gnaphalium luteo-album*
ID: 13633846

původní jméno: *Gnaphalium luteoalbum*
lokalita: Bohemia merid.; distr. Písek, limoso-argillosae ripae piscinae semiemissae Nový [u Krče] prope Zelendarky apud Protivín, ca 420 m s. m., 2–3 in ass. *Polyg. lapathifol.*-*Bidenteto* *Bidens tripartitus* facie *Bidente tripartito*.
nejbližší obec: Protivín, okres Písek
souřadnice: 49°12'39.07"N, 14°15'17.11"E, ± 250m
fytochorion: 38. Budějovická pánev
datum: 1943-09-01
nálezcce: S. Hejný
herbář: PRC
projekt: Excerpt Atlas
poznámka: rev. Hájková 1979 jako *Gnaphalium luteo-album*
ID: 13633876

6754a

původní jméno: orig.: *Gnaphalium luteo-album*; K. Šumberová 2016: *Pseudognaphalium luteoalbum*;
lokalita: Soběslav: v příkopě u Sedlečka
nejbližší obec: Sedlečko u Soběslavě, okres Tábor
souřadnice: 49°17'1.00"N, 14°44'32.00"E
fytochorion: 39. Třeboňská pánev
datum: 1877
nálezcce: J. Vitoušek
herbář: BRNU
projekt: Excerpt Atlas
poznámka: BRNU 137315; distr. phytogeogr. 39 Třeboňská pánev;
ID: 13372942

6754b

původní jméno: orig.: *Gnaphalium luteo-album*; K. Šumberová 2016: *Pseudognaphalium luteoalbum*;
lokalita: An den Rändern der kleinen Waldteiche bei Tutschapp
nejbližší obec: Tučapy, okres Tábor
souřadnice: 49°17'29.00"N, 14°47'41.00"E
fytochorion: 39. Třeboňská pánev
datum: 1809
nálezcce: B. V. Berchtold
herbář: BRNU
projekt: Excerpt Atlas
poznámka: BRNU 266383; herb. F. Berchtold; distr. phytogeogr. 39 Třeboňská pánev;
ID: 13372945

původní jméno: –
lokalita: Am Teich Sobotka bei Tutschapp [= rybník Sobotka u Tučap]
nejbližší obec: Tučapy, okres Tábor
souřadnice: 49°17'18.65"N, 14°48'21.75"E, ± 5000m
fytochorion: 39. Třeboňská pánev
nálezce: Berchtold
herbář: PR
projekt: Excerpt Atlas
ID: 13612373

6754c

původní jméno: Gnaphalium luteoalbum
lokalita: Soběslavsko: ojedinele na hrázi Starého rybníka [= Starý rybník u Soběslavi JV města]
nejbližší obec: Soběslav, okres Tábor
souřadnice: 49°13'41.12"N, 14°44'14.44"E, ± 350m
nadmořská výška: 410 m
fytochorion: 39. Třeboňská pánev
datum: 1950-08
nálezce: Bohdan Křísa
herbář: SOB
projekt: Excerpt Atlas
poznámka: rev. Daniel Hrčka, Praha 2000; herbář B. Opravila, na položce uvádí ještě: "Těž na pobřeží rybníka u Vřesné nedaleko Drahoa sbíral stud. Pav. Smrž 29. VII. 1950", v herbáři SOB však tento sběr není, proto vypsán jako "not."; poznámka na položce: rostlina v letech 1986–99 vystavena ve stálé expozici
ID: 13428120

původní jméno: Gnaphalium luteo-album
lokalita: Těž na hrázi Starého ryb. u Soběslavi časem málo ex.
nejbližší obec: Soběslav, okres Tábor
souřadnice: 49°13'41.60"N, 14°44'15.95"E, ± 500m
fytochorion: 39. Třeboňská pánev
nálezce: P. Smrž
pramen: not.
projekt: Excerpt Atlas
poznámka: uvedeno na jako poznámka na schedě položky od Drahoa ze dne 29. 7. 1950
ID: 13612326

původní jméno: Gnaphalium luteo-album
lokalita: Starý rybník u Soběslavi
nejbližší obec: Soběslav, okres Tábor
souřadnice: 49°13'43.48"N, 14°44'28.15"E, ± 600m
fytochorion: 39. Třeboňská pánev
nálezce: L. Čelakovský
pramen: Čelakovský L. (1868–1883): Prodromus květeny české. Vol. 1–4. – Praha.
projekt: Excerpt Atlas
ID: 13634051

6754d

původní jméno: Gnaphalium luteo-album
lokalita: Jižní břeh Záveského rybníka za Lžínem
nejbližší obec: Lžín, okres Tábor
souřadnice: 49°13'27.67"N, 14°49'14.54"E, ± 500m
fytochorion: 39. Třeboňská pánev
datum: 1953-08-18
nálezce: B. Křísa
herbář: PR
projekt: Excerpt Atlas
ID: 13612356

původní jméno: *Gnaphalium luteo-album*
lokality: Břeh Závěského rybníka u Dírné
nejbližší obec: Lžín, okres Tábor
souřadnice: 49°13'27.67"N, 14°49'14.54"E, ± 600m
fytochorion: 39. Třeboňská pánev
datum: 1927-08-09
náleze: s. coll.
herbář: PR
projekt: Excerpt Atlas
poznámka: v PR 3 položky
ID: 13612380

6755c

původní jméno: *Gnaphalium luteoalbum*
lokality: Břehy rybníka Hraničnicka mezi Samosoly a Pluhov. Žďárem
nejbližší obec: Pluhův Žďár, okres Jindřichův Hradec
souřadnice: 49°14'5.31"N, 14°53'2.67"E, ± 250m
nadmořská výška: 485 m
fytochorion: 39. Třeboňská pánev
datum: 1921
náleze: s. coll.
herbář: PR
projekt: Excerpt Atlas
poznámka: datum v orig.: Léto 1921; uživatel Radim Paulič: sběratelem by mohl být Bernau
ID: 13612384

původní jméno: *Gnaphalium luteoalbum*
lokality: Břehy rybníka Hraničnicka
nejbližší obec: Pluhův Žďár, okres Jindřichův Hradec
souřadnice: 49°14'5.31"N, 14°53'2.67"E, ± 250m
nadmořská výška: 485 m
fytochorion: 39. Třeboňská pánev
datum: 1921-08-15
náleze: s. coll.
herbář: PR
projekt: Excerpt Atlas
poznámka: uživatel Radim Paulič: sběratelem by mohl být Bernau
ID: 13612383

6760d

původní jméno: *Gnaphalium luteoalbum*
lokality: z. Mor.: u Okříšek
nejbližší obec: Okříšky, okres Třebíč
souřadnice: 49°14'32.09"N, 15°45'58.93"E, ± 2000m
fytochorion: 67. Českomoravská vrchovina
náleze: J. Valášek
pramen: Güttler E., Příroda 22: 310, 1922 fide Anonymus (1936–1945): Rozpisy floristické literatury do roku 1945. – Ms. [tzv. „Dominův materiál“; depon. in: Botanický ústav AV ČR, Průhonice]
projekt: Excerpt Atlas
ID: 13633995

6762d

původní jméno: orig.: *Gnaphalium luteo-album*; K. Šumberová 2016: *Pseudognaphalium luteoalbum*;
lokality: Namiest, Mähren
nejbližší obec: Náměšť nad Oslavou, okres Třebíč
souřadnice: 49°12'38.00"N, 16°9'33.00"E
fytochorion: 68. Moravské podhůří Vysočiny
datum: 1916-06-11
náleze: Thenius
herbář: BRNU
projekt: Excerpt Atlas
poznámka: BRNU 331109; herb. Thenius; distr. phytogeogr. 68 Moravské podhůří Vysočiny;
ID: 13372917

6765b

původní jméno: orig.: *Gnaphalium luteo-album*; K. Šumberová 2016: *Pseudognaphalium luteoalbum*;
lokalita: Flora moravica. Brno-Řečkovice; písčité svahy nad Mokrou horou
nejbližší obec: Brno-Řečkovice, okres Brno-město
souřadnice: 49°15'27.00"N, 16°35'26.00"E
fytochorion: 16. Znojensko-brněnská pahorkatina
datum: 1952-09-15
nálezc: J. Dvořák
herbář: BRNU
projekt: Excerpt Atlas
poznámka: BRNU 572935; herb. J. Bič; distr. phytogeogr. 16 Znojensko-brněnská pahorkatina;
ID: 13372922

původní jméno: orig.: *Gnaphalium luteoalbum*; K. Šumberová 2017: *Pseudognaphalium luteoalbum*;
lokalita: Moravia. Brno, paseka nad Mokrou horou
nejbližší obec: Brno-Mokrá Hora, okres Brno-město
souřadnice: 49°15'32.50"N, 16°35'56.05"E
fytochorion: 68. Moravské podhůří Vysočiny
datum: 1941-09
nálezc: G. Širjaev
herbář: BRNU
projekt: Excerpt Atlas
poznámka: BRNU 360256;
ID: 13372939

původní jméno: orig.: *Gnaphalium luteo-album*; K. Šumberová 2017: *Pseudognaphalium luteoalbum*;
lokalita: Moravia austro-centr.: in silvis caeduis ad pagum Soběšice prope urbem Brno, solo granitosyenitico; ca 400 m
nejbližší obec: Brno-Soběšice, okres Brno-město
souřadnice: 49°15'22.00"N, 16°37'47.00"E
nadmořská výška: 400 m
fytochorion: 68. Moravské podhůří Vysočiny
datum: 1925-08-05
nálezc: F. Veselý
herbář: BRNU
projekt: Excerpt Atlas
poznámka: BRNU 403206; 2 sheets (see BRNU 403206-a); Flora exsiccata Reipublicae bohemicae slovenicae no 929/I. *Gnaphalium luteo-album*; distr. phytogeogr. 68 Moravské podhůří Vysočiny;
ID: 13372891

původní jméno: orig.: *Gnaphalium luteo-album*; K. Šumberová 2017: *Pseudognaphalium luteoalbum*;
lokalita: Flora moravica: Paseky v lese u Soběšic
nejbližší obec: Brno-Soběšice, okres Brno-město
souřadnice: 49°15'17.00"N, 16°37'55.00"E
fytochorion: 68. Moravské podhůří Vysočiny
datum: 1923-09-08
nálezc: F. Veselý
herbář: BRNU
projekt: Excerpt Atlas
poznámka: BRNU 33351; distr. phytogeogr. 68 Moravské podhůří Vysočiny;
ID: 13372893

původní jméno: orig.: *Gnaphalium luteo-album*; K. Šumberová 2017: *Pseudognaphalium luteoalbum*;
lokalita: Kobylí, kopec za Mokrou Horou
nejbližší obec: Brno-Mokrá Hora, okres Brno-město
souřadnice: 49°15'24.00"N, 16°36'7.00"E
fytochorion: 68. Moravské podhůří Vysočiny
datum: 1915-09-02
nálezc: V. Filkuka
herbář: BRNU
projekt: Excerpt Atlas
poznámka: BRNU 28863; 3 sheets (BRNU 028863 through 028865); distr. phytogeogr. 68 Moravské podhůří Vysočiny;
ID: 13372930

původní jméno: orig.: *Gnaphalium luteo-album*; V. Grulich 2004-03-01: !; K. Šumberová 2016: *Pseudognaphalium luteoalbum*;
lokality: Svobodna u Evanovic
nejbližší obec: Brno-Ivanovice, okres Brno-město
souřadnice: 49°15'57.00"N, 16°35'1.00"E
fytochorion: 16. Znojensko-brněnská pahorkatina
náleze: R. Weighart
herbář: BRNU
projekt: Excerpt Atlas
poznámka: BRNU 9025; distr. phytogeogr. 16 Znojensko-brněnská pahorkatina;
ID: 13372921

původní jméno: *Gnaphalium luteo-album*
lokality: Brno-Řečkovice: písčité svahy v lese nad Mokrou Horou
nejbližší obec: Brno-Mokrá Hora, okres Brno-město
souřadnice: 49°15'47.49"N, 16°35'53.39"E, ± 1000m
fytochorion: 68. Moravské podhůří Vysočiny
datum: 1951-12-01
náleze: Josef Dvořák
herbář: BRNM;OP
projekt: Excerpt Atlas
poznámka: v BRNM rev. Hájková 1979 jako *Gnaphalium luteo-album*; v OP rev. Hřčka Daniel, Praha, 1998 jako *Gnaphalium luteo-album*; Herbarium Josef Dvořák
ID: 13612504

původní jméno: *Gnaphalium luteoalbum*
lokality: M.: mýt od Jehnic k silnici pod Útěchovem, c. 380 [m n. m.]
nejbližší obec: Jehnice, okres Brno-město
souřadnice: 49°16'24.42"N, 16°37'6.53"E, ± 850m
fytochorion: 68. Moravské podhůří Vysočiny
datum: 1947-07-31
náleze: Karel Domin
herbář: PR
projekt: Excerpt Atlas
ID: 13612428

původní jméno: *Gnaphalium luteo-album*
lokality: Moravia austro-centr.: in silvis caeduis ad pagum Soběšice prope urbem Brno, solo granitosyenitico; ca 400 m.
nejbližší obec: Brno-Soběšice, okres Brno-město
souřadnice: 49°15'19.04"N, 16°37'4.81"E, ± 1500m
nadmořská výška: 400 m
fytochorion: 68. Moravské podhůří Vysočiny
datum: 1925-08-05
náleze: F. Veselý
herbář: BRNM;GM;HR;MP;OLM;OP;PR;PRC;MZ
projekt: Excerpt Atlas
poznámka: Flora exsiccata reipublicae Bohemicae Slovenicae, nr. 929; v PR 4 položky, jedna z nich pochází z Herbarium Radovan Hendrych; v PRC 2 položky; v OLM 2 položky; v GM, HR a OP rev. Hřčka Daniel, Praha, 1998 jako *Gnaphalium luteo-album*
ID: 13612329

původní jméno: *Gnaphalium luteo-album*
lokality: Mähren: Sobjeschitz bei Brünn [= Soběšice]
nejbližší obec: Brno-Soběšice, okres Brno-město
souřadnice: 49°15'14.30"N, 16°37'33.85"E, ± 2000m
fytochorion: 68. Moravské podhůří Vysočiny
datum: 1916-07
náleze: A. Wildt
herbář: BRNM
projekt: Excerpt Atlas
poznámka: rev. Hájková 1979 jako *Gnaphalium luteo-album*; na položce 2 rostliny, každá z jiné lokality, vypsány obě lokality
ID: 13612495

původní jméno: *Gnaphalium luteo-album*
lokality: Morava, Brno-Řečkovice. Písečný okraj lesa nad Andělkou horou [= Andělskou horou – zřejmě myšlena čtvrt Mokrá hora, kde Dvořák tento druh sbíral již o rok dříve; v Brně žádná Andělská hora není].
nejbližší obec: Brno-Mokrá Hora, okres Brno-město
souřadnice: 49°15'47.49"N, 16°35'53.39"E, ± 1000m
fytochorion: 68. Moravské podhůří Vysočiny
datum: 1952-09-04
náleze: Josef Dvořák
herbář: OP
projekt: Excerpt Atlas
poznámka: rev. Hřčka Daniel, Praha, 1998 jako *Gnaphalium luteo-album*; Flora exs. Austro-Hungarica
ID: 13633940

původní jméno: *Gnaphalium luteoalbum*
lokality: V brněnském kraji: [...] u Soběšic a Kounic
nejbližší obec: Brno-Soběšice, okres Brno-město
souřadnice: 49°15'14.30"N, 16°37'33.85"E, ± 2000m
fytochorion: 68. Moravské podhůří Vysočiny
náleze: Tkany
pramen: Formánek E., Květ. Moravy I. 2, p. 562, 1892 fide Anonymus (1936–1945): Rozpisy floristické literatury do roku 1945. – Ms. [tzv. „Dominův materiál“; depon. in: Botanický ústav AV ČR, Průhonice]
projekt: Excerpt Atlas
ID: 13633962

6765c

původní jméno: orig.: *Gnaphalium luteo-album*; K. Šumberová 2017: *Pseudognaphalium luteoalbum*;
lokality: Paseky v Medlánském lese
nejbližší obec: Brno-Medlánky, okres Brno-město
souřadnice: 49°13'48.41"N, 16°33'55.59"E
fytochorion: 16. Znojensko-brněnská pahorkatina
datum: 1920-09-29
náleze: F. Veselý
herbář: BRNU
projekt: Excerpt Atlas
poznámka: BRNU 57371;
ID: 13372934

původní jméno: orig.: *Gnaphalium luteo-album*; K. Šumberová 2017: *Pseudognaphalium luteoalbum*;
lokality: Morava - Brno. Kohoutovice: seč na Holedné při turist. cestě na Veveří
nejbližší obec: Brno-Kohoutovice, okres Brno-město
souřadnice: 49°12'45.34"N, 16°32'8.37"E
fytochorion: 16. Znojensko-brněnská pahorkatina
datum: 1919-10
náleze: S. Staněk
herbář: BRNU
projekt: Excerpt Atlas
poznámka: BRNU 315316;
ID: 13372912

původní jméno: *Gnaphalium luteoalbum*
lokality: V brněnském kraji: [...] Jundrov
nejbližší obec: Brno-Jundrov, okres Brno-město
souřadnice: 49°12'24.33"N, 16°33'8.30"E, ± 1000m
fytochorion: 16. Znojensko-brněnská pahorkatina
pramen: Formánek E., Květ. Moravy I. 2, p. 562, 1892 fide Anonymus (1936–1945): Rozpisy floristické literatury do roku 1945. – Ms. [tzv. „Dominův materiál“; depon. in: Botanický ústav AV ČR, Průhonice]
projekt: Excerpt Atlas
ID: 13633968

6765d

původní jméno: orig.: *Gnaphalium luteo-album*; K. Šumberová 2016: *Pseudognaphalium luteoalbum*;
lokalita: Eisenbahngraben hinter Schimitz [= Brno-Židenice]
nejbližší obec: Brno-Židenice, okres Brno-město
souřadnice: 49°12'23.00"N, 16°37'52.00"E
fytochorion: 16. Znojemsko-brněnská pahorkatina
datum: 1893-10
náleze: K. Rothe
herbář: BRNU
projekt: Excerpt Atlas
poznámka: BRNU 13377; distr. phytogeogr. 16 Znojemsko-brněnská pahorkatina;
ID: 13372919

původní jméno: *Gnaphalium luteo-album*
lokalita: Mýtina, Královo Pole
nejbližší obec: Brno-Královo Pole, okres Brno-město
souřadnice: 49°14'13.40"N, 16°35'57.87"E, ± 1000m
fytochorion: 16. Znojemsko-brněnská pahorkatina
datum: 1904-07
náleze: E. Víték
herbář: BRNM
projekt: Excerpt Atlas
ID: 13612479

6766a

původní jméno: orig.: *Gnaphalium luteo-album*; K. Šumberová 2017: *Pseudognaphalium luteoalbum*;
lokalita: Flora moravica: na mýtině v lese tzv. "Lišensku" u Obcí [= součást Ochozu u Brna]
nejbližší obec: Ochoz u Brna, okres Brno-venkov
souřadnice: 49°15'34.00"N, 16°44'17.00"E
fytochorion: 70. Moravský kras
datum: 1927-09-12
náleze: R. Doležal
herbář: BRNU
projekt: Excerpt Atlas
poznámka: BRNU 174932; distr. phytogeogr. 70 Moravský kras;
ID: 13372932

původní jméno: orig.: *Gnaphalium luteo-album*; K. Šumberová 2017: *Pseudognaphalium luteoalbum*;
lokalita: Flora moravica: na vlhké mýtině v tzv. lese "Lišenském" u Obcí [= součást Ochozu u Brna]
nejbližší obec: Ochoz u Brna, okres Brno-venkov
souřadnice: 49°15'34.00"N, 16°44'17.00"E
fytochorion: 70. Moravský kras
datum: 1927-09-10
náleze: R. Doležal
herbář: BRNU
projekt: Excerpt Atlas
poznámka: BRNU 174931; distr. phytogeogr. 70 Moravská kras;
ID: 13372933

6766b

původní jméno: *Gnaphalium luteo-album*
lokalita: Mähren: [...] Waldschlägen (... Brodeck b. Kl. Bukowin, bei Habrůvka, ...) um Kiriten [= (Brodek u Malé Bukoviny = trať
Brodky u Bukoviny; Habrůvka) poblíž Křtin]: pol. Bez. Brünn.
nejbližší obec: Bukovina, okres Blansko
souřadnice: 49°17'55.38"N, 16°47'17.58"E, ± 600m
fytochorion: 71c. Drahanské podhůří
datum: 1898-08
náleze: Teuber
herbář: BRNM
projekt: Excerpt Atlas
poznámka: rev. Hájková 1979 jako *Gnaphalium luteo-album*; Herbarium Teuber; akceptována jen první lokalita jako herb., další jako
not.
ID: 13612500

původní jméno: *Gnaphalium luteo-album*
lokalita: Mähren: [...] Waldschlag in Brodeck bei Kiritein [Brodek u Křtin = trať Brodky u Bukoviny poblíž Křtin]: pol. Bez. Brünn.
nejbližší obec: Bukovina, okres Blansko
souřadnice: 49°17'55.38"N, 16°47'17.58"E, ± 600m
fytochorion: 71c. Dražanské podhůří
datum: 1897-10-15
náleze: Teuber
herbář: BRNM
projekt: Excerpt Atlas
poznámka: rev. Hájková 1979 jako *Gnaphalium luteo-album*; Herbarium Teuber
ID: 13612499

6766c

původní jméno: orig.: *Gnaphalium luteo-album*; K. Šumberová 2017: *Pseudognaphalium luteoalbum*;
lokalita: Moravia. "Samostříbka" - Horákovský les
nejbližší obec: Mokrá-Horákov, okres Brno-venkov
souřadnice: 49°13'23.00"N, 16°44'16.00"E
fytochorion: 71c. Dražanské podhůří
datum: 1913-09-04
náleze: J. Bílý
herbář: BRNU
projekt: Excerpt Atlas
poznámka: BRNU 33856; distr. phytogeogr. 71c Dražanské podhůří;
ID: 13372894

původní jméno: *Gnaphalium luteo-album*
lokalita: Okolí Brna. Niva v Samoskřipce u Líšně.
nejbližší obec: Brno-Líšeň, okres Brno-město
souřadnice: 49°12'20.09"N, 16°42'29.20"E, ± 1500m
fytochorion: 20b. Hustopečská pahorkatina
datum: 1938-09-20
náleze: F. Švestka
herbář: BRNM
projekt: Excerpt Atlas
poznámka: rev. Hájková 1979 jako *Gnaphalium luteo-album*
ID: 13612503

původní jméno: *Gnaphalium luteo-album*
lokalita: Lesní mýtina u Bílovic n/Sv. – Brno
nejbližší obec: Bílovice nad Svitavou, okres Brno-venkov
souřadnice: 49°14'58.10"N, 16°40'10.58"E, ± 2500m
fytochorion: 68. Moravské podhůří Vysočiny
datum: 1935-08-27
náleze: F. Švestka
herbář: BRNM
projekt: Excerpt Atlas
ID: 13612497

původní jméno: *Gnaphalium luteo-album*
lokalita: Flora moravica. Kopec [= snad Kanický Kopec] u Bílovic [nad Svitavou]
nejbližší obec: Bílovice nad Svitavou, okres Brno-venkov
souřadnice: 49°14'53.57"N, 16°41'42.66"E, ± 600m
fytochorion: 68. Moravské podhůří Vysočiny
datum: 1883-07-03
náleze: E. Formánek
herbář: BRNM
projekt: Excerpt Atlas
poznámka: na položce 4 rostliny, z toho 1 ex. Je *Pseudognaphalium luteoalbum* a 3 ex. *Helichrysum arenarium*; rev. Hájková 1979 jako *Gnaphalium luteo-album*; rev. Hřčka Daniel 1999 jako *Gnaphalium luteo-album* a *Helichrysum arenarium*
ID: 13612488

původní jméno: *Gnaphalium luteo-album*
lokalita: Moravia centralis: in convalle silvestri ad pagum Mokrá prope urbem Brno; ca 400 m.
nejbližší obec: Mokrá-Horákov, okres Brno-venkov
souřadnice: 49°13'12.04"N, 16°44'53.18"E, ± 1500m
nadmořská výška: 400 m
fytochorion: 71c. Drahanské podhůří
náleze: s. coll.
herbář: BRNM;GM;HR;MP;OLM;PR;PRC;MZ
projekt: Excerpt Atlas
poznámka: Flora exsiccata reipublicae Bohemicae Slovenicae, nr. 929; v PR 4 položky, jedna z nich pochází z Herbarium Radovan Hendrych; v PRC 2 položky; v OLM 3 položky; v GM a HR rev. Hrčka Daniel, 1998; v BRNM 2 položky
ID: 13612330

původní jméno: *Gnaphalium luteo-album*
lokalita: u Horákova (Brno)
nejbližší obec: Mokrá-Horákov, okres Brno-venkov
souřadnice: 49°13'4.75"N, 16°44'9.06"E, ± 1000m
fytochorion: 70. Moravský kras
náleze: J. Bílý
herbář: BRNM
projekt: Excerpt Atlas
poznámka: rev. Hájková 1979 jako *Gnaphalium luteo-album*; 2 archy (I, II)
ID: 13612485

původní jméno: *Gnaphalium luteo-album*
lokalita: Bilowitz [= Bílovice nad Svitavou]
nejbližší obec: Bílovice nad Svitavou, okres Brno-venkov
souřadnice: 49°14'53.57"N, 16°41'42.66"E, ± 600m
fytochorion: 68. Moravské podhůří Vysočiny
náleze: E. Formánek
herbář: BRNM
projekt: Excerpt Atlas
poznámka: rev. Hájková 1979 jako *Gnaphalium luteo-album*; Franzens-Museum
ID: 13612491

původní jméno: *Gnaphalium luteo-album*
lokalita: Moravia centralis: in convalle silvestri ad pagum Mokrá prope urbem Brno; ca 400 m.
nejbližší obec: Mokrá-Horákov, okres Brno-venkov
souřadnice: 49°13'12.04"N, 16°44'53.18"E, ± 1500m
nadmořská výška: 400 m
fytochorion: 71c. Drahanské podhůří
datum: 1927-09-29
náleze: F. Švestka
herbář: OP
projekt: Excerpt Atlas
poznámka: Flora exsiccata reipublicae Bohemicae Slovenicae, nr. 929; rev. Hrčka Daniel, Praha 1998 jako *Gnaphalium luteo-album*;
jméno sběratele a datum doplněny na schedu dodatečně plnicím perem
ID: 13633938

původní jméno: *Helichrysum luteo-album*
lokalita: Hadiberge b. Brunn [= vrch Hády u Brna]
nejbližší obec: Brno, okres Brno-venkov
souřadnice: 49°13'18.48"N, 16°40'29.24"E, ± 1500m
fytochorion: 20b. Hustopečská pahorkatina
datum: 1840-10-11
náleze: J. N. Bayer
herbář: OP
projekt: Excerpt Atlas
ID: 13633942

původní jméno: *Gnaphalium luteoalbum*
lokality: V brněnském kraji: [...] kopce a nejsevernější úklon Hádův u Bilovic
nejbližší obec: Bílovice nad Svitavou, okres Brno-venkov
souřadnice: 49°14'53.57"N, 16°41'42.66"E, ± 1000m
fytochorion: 68. Moravské podhůří Vysočiny
pramen: Formánek E., Květ. Moravy I. 2, p. 562, 1892 fide Anonymus (1936–1945): Rozpisy floristické literatury do roku 1945. – Ms. [tzv. „Dominův materiál“; depon. in: Botanický ústav AV ČR, Průhonice]
projekt: Excerpt Atlas
ID: 13633967

6766d

původní jméno: orig.: *Gnaphalium luteo-album*; K. Šumberová 2017: *Pseudognaphalium luteoalbum*;
lokality: Moravia centralis: in convalle silvestri ad pagum Mokrá prope urbem Brno; ca 400 m
nejbližší obec: Mokrá-Horákov, okres Brno-venkov
souřadnice: 49°13'18.00"N, 16°44'55.00"E
nadmořská výška: 400 m
fytochorion: 71c. Dražanské podhůří
náleze: s. coll.
herbář: BRNU
projekt: Excerpt Atlas
poznámka: BRNU 641669; Flora exsiccata Reipublicae bohemicae slovenicae no 929/II. *Gnaphalium luteo-album*; distr. phytogeogr.
71c Dražanské podhůří; doplnit sběratele;
ID: 13372892

původní jméno: *Gnaphalium luteo-album*
lokality: Rousínov: in pinetis supra Viničné Šumice
nejbližší obec: Viničné Šumice, okres Brno-venkov
souřadnice: 49°13'8.62"N, 16°49'13.55"E, ± 800m
fytochorion: 71c. Dražanské podhůří
datum: 1936-06
náleze: F. Weber
herbář: PR
projekt: Excerpt Atlas
poznámka: Herbarium Ferd. Weber
ID: 13612401

původní jméno: *Gnaphalium luteo-album*
lokality: Lesní niva s písčtým substrátem u Mokré (Brno).
nejbližší obec: Mokrá-Horákov, okres Brno-venkov
souřadnice: 49°13'41.08"N, 16°45'21.05"E, ± 1000m
fytochorion: 70. Moravský kras
datum: 1927-09-29
náleze: F. Švestka
herbář: BRNM
projekt: Excerpt Atlas
poznámka: rev. Hájková 1979 jako *Gnaphalium luteo-album*
ID: 13612498

6767a

původní jméno: *Gnaphalium luteo-album*
lokality: Vyškov: in silvis ad Račice.
nejbližší obec: Račice-Pístovice, okres Vyškov
souřadnice: 49°16'31.94"N, 16°52'3.46"E, ± 2000m
fytochorion: 71c. Dražanské podhůří
datum: 1927-06
náleze: F. Weber
herbář: PR
projekt: Excerpt Atlas
poznámka: Herbarium Ferd. Weber
ID: 13612411

původní jméno: *Pseudognaphalium luteoalbum*
lokality: Račice, na výslunné stráni 0,3 km J od obce
nejbližší obec: Račice, okres Vyškov
souřadnice: 49°16'15.66"N, 16°52'36.55"E
fytochorion: 71c. Drahanské podhůří
datum: 1977
náleze: Tlusták
pramen: Hřčka D. *Pseudognaphalium luteo-album* kriticky ohrožený druh české květeny. Zprávy Čes. Bot. Společ., Praha, 39171-183.. 2004.
projekt: NDOP
ID: 7139114

6767b

původní jméno: *Gnaphalium luteoalbum*
lokality: V brněnském kraji: [...] kopec Vinice u Drnovic
nejbližší obec: Drnovice, okres Vyškov
souřadnice: 49°16'43.51"N, 16°56'2.03"E, ± 400m
fytochorion: 71c. Drahanské podhůří
pramen: Formánek E., Květ. Moravy I. 2, p. 562, 1892 fide Anonymus (1936–1945): Rozpisy floristické literatury do roku 1945. – Ms. [tzv. „Dominův materiál“; depon. in: Botanický ústav AV ČR, Průhonice]
projekt: Excerpt Atlas
ID: 13633970

původní jméno: *Gnaphalium luteo-album*
lokality: Vyškov: [...] Luleč [= Luleč]
nejbližší obec: Luleč, okres Vyškov
souřadnice: 49°15'20.05"N, 16°55'33.64"E, ± 1500m
fytochorion: 71c. Drahanské podhůří
náleze: V. Skřivánek
pramen: Podpěra J., Květena Hané, 121 (1911) fide Anonymus (1936–1945): Rozpisy floristické literatury do roku 1945. – Ms. [tzv. „Dominův materiál“; depon. in: Botanický ústav AV ČR, Průhonice]
projekt: Excerpt Atlas
ID: 13633999

6767c

původní jméno: *Gnaphalium luteoalbum*
lokality: Olšany (Vyškov), vlhká pole
nejbližší obec: Olšany, okres Vyškov
souřadnice: 49°14'41.57"N, 16°52'15.04"E, ± 600m
fytochorion: 71c. Drahanské podhůří
datum: 1942-09-07
náleze: Velešlav Lang
herbář: CB
projekt: Excerpt Atlas
poznámka: poznámka u jména náleze: učitel, Dědice u Vyškova
ID: 13354562

původní jméno: *Gnaphalium luteoalbum*
lokality: Vyškov: vlhké úhory u strniště nad obcí Olšany ca 380 m
nejbližší obec: Olšany, okres Vyškov
souřadnice: 49°14'54.39"N, 16°51'36.49"E, ± 1000m
fytochorion: 71c. Drahanské podhůří
datum: 1942-09-06
náleze: V. Skřivánek
herbář: PRC
projekt: Excerpt Atlas
ID: 13633833

6768a

původní jméno: *Gnaphalium luteoalbum*
lokality: Vyškov: Úhory ve "Fárském lese" u obce Mor. Prusy 290 m.
nejbližší obec: Moravské Prusy, okres Vyškov
souřadnice: 49°15'25.52"N, 17°3'19.68"E, ± 3000m
fytochorion: 21a. Hanácká pahorkatina
datum: 1944-08-29
náleze: V. Skřivánek
herbář: PRC
projekt: Excerpt Atlas
poznámka: rev. Hájková 1979 jako *Gnaphalium luteo-album*
ID: 13633874

6768c

původní jméno: *Gnaphalium luteoalbum*
lokality: Vyškov: paseky v háji "Slaměňák" u Vážan
nejbližší obec: Vážany nad Litavou, okres Vyškov
souřadnice: 49°14'23.89"N, 17°4'17.70"E, ± 2500m
fytochorion: 20a. Bučovická pahorkatina
datum: 1960-08-17
náleze: V. Skřivánek
herbář: OP
projekt: Excerpt Atlas
poznámka: rev. Hřčka Daniel, Praha, 1998 jako *Gnaphalium luteo-album*; Procházkovo krajinské museum ve Vyškově; les Slaměňák
na mapě nenalezen
ID: 13633937

původní jméno: *Gnaphalium luteo-album*
lokality: Vyškov: Hlubočanský háj
nejbližší obec: Terešov, okres Vyškov
souřadnice: 49°14'42.28"N, 17°0'30.92"E, ± 600m
fytochorion: 21a. Hanácká pahorkatina
náleze: V. Skřivánek
pramen: Podpěra J., Květena Hané, 121 (1911) fide Anonymus (1936–1945): Rozpisy floristické literatury do roku 1945. – Ms. [tzv. „Dominův materiál“; depon. in: Botanický ústav AV ČR, Průhonice]
projekt: Excerpt Atlas
ID: 13633998

6768d

původní jméno: *Gnaphalium luteo-album*
lokality: dist. Kroměříž: Nítkovice, paseka pod dvorem Kozojedsko 1,5 km SZ obce
nejbližší obec: Nítkovice, okres Kroměříž
souřadnice: 49°12'51.90"N, 17°9'9.66"E, ± 200m
fytochorion: 77b. Litenčické vrchy
datum: 1988-08-28
náleze: V. Grulich; V. Pluhař
herbář: MMI
projekt: Excerpt Atlas
poznámka: rev. Hřčka Daniel, Praha, 1999 jako *Gnaphalium luteo-album*
ID: 13633898

6769c

původní jméno: *Gnaphalium luteo-album*
lokality: Kroměřížsko: na mýtině, les Opatovsko již. od Pornic, asi 280 m n. m., zříd. roztr.
nejbližší obec: Pornice, okres Kroměříž
souřadnice: 49°13'58.43"N, 17°10'16.10"E, ± 1000m
nadmořská výška: 280 m
fytochorion: 77b. Litenčické vrchy
datum: 1973-08-07
náleze: Hynek Zavřel
herbář: OP
projekt: Excerpt Atlas
poznámka: rev. Hřčka Daniel, Praha, 1998 jako *Gnaphalium luteo-album*
ID: 13633932

původní jméno: –
lokalita: Hostitzer Holzschlage eigentlich [2–3 slova nečit., není také jasné, o které Hoštice jde]
nejbližší obec: Hoštice, okres Kroměříž
souřadnice: 49°12'20.93"N, 17°14'25.36"E, ± 2500m
fytochorion: 77b. Litenčické vrchy
datum: 1820-08
náleze: A. Carl
herbář: PRC
projekt: Excerpt Atlas
poznámka: sběratele určil J. Danihelka podle rukopisu
ID: 13651469

6770a

původní jméno: *Gnaphalium luteo-album*
lokalita: Květena Kroměřížska a Zdounecka: V lese Oboře, asi 260 m n. m., půda hlinito-písčitá (tabulovitý pískovec)
nejbližší obec: Těšnovice, okres Kroměříž
souřadnice: 49°15'43.70"N, 17°23'48.16"E, ± 1000m
fytochorion: 21a. Hanácká pahorkatina
datum: 1930-07-27
náleze: Hynek Zavřel
herbář: BRNM
projekt: Excerpt Atlas
ID: 13612477

původní jméno: *Gnaphalium luteo-album*
lokalita: Kroměříž. Sbírán v lese oboře. Nadmoř. Výška 250 m. Třetihorní hlinito-písčitá půda. Na lesní pasece.
nejbližší obec: Těšnovice, okres Kroměříž
souřadnice: 49°15'46.08"N, 17°23'47.03"E, ± 1500m
fytochorion: 21a. Hanácká pahorkatina
datum: 1930-07-27
náleze: Hynek Zavřel
herbář: PRC
projekt: Excerpt Atlas
poznámka: rev. Hájková 1979 jako *Gnaphalium luteo-album*
ID: 13633886

6770b

původní jméno: *Gnaphalium luteo-album*
lokalita: Kroměříž: Záhlinice
nejbližší obec: Záhlinice, okres Kroměříž
souřadnice: 49°17'22.16"N, 17°29'14.42"E, ± 1000m
fytochorion: 21b. Hornomoravský úval
náleze: František Gogela
pramen: Podpěra J., Květena Hané, 121 (1911) fide Anonymus (1936–1945): Rozpisy floristické literatury do roku 1945. – Ms. [tzv. „Dominův materiál“; depon. in: Botanický ústav AV ČR, Průhonice]
projekt: Excerpt Atlas
ID: 13633997

6770c

původní jméno: *Gnaphalium luteo-album*
lokalita: Zelinka [= les Zelinka u Milovic]: zřídka roztr. na mýtině v lese
nejbližší obec: Milovice, okres Kroměříž
souřadnice: 49°13'14.36"N, 17°21'56.90"E, ± 500m
fytochorion: 20a. Bučovická pahorkatina
datum: 1959
náleze: Hynek Zavřel
pramen: Zavřel H., Kartotéka, Ms. fide Anonymus (1958–1992): Rozpisy floristické literatury převážně z let 1945–1990. – Ms. [Depon. in: Botanický ústav AV ČR, Průhonice]
projekt: Excerpt Atlas
ID: 13634104

původní jméno: *Gnaphalium luteoalbum*
lokalita: Vrbka; olší, za školkou
nejbližší obec: Vrbka, okres Kroměříž
souřadnice: 49°13'56.47"N, 17°24'22.28"E, ± 600m
fytochorion: 20a. Bučovická pahorkatina
datum: 1892-08
náleze: Adámek
herbář: GM
projekt: Excerpt Atlas
poznámka: rev. Hřčka Daniel, Praha, 1998 jako *Gnaphalium luteo-album*; jméno sběratele na originální schedě neuvedeno, doplněno kurátorem na zvláštním lístku
ID: 13633895

6771b

původní jméno: orig.: *Gnaphalium luteo-album*; K. Šumberová 2017: *Pseudognaphalium luteoalbum*;
lokalita: Flora moravica. Holešov: Rackovský revír (mýtina)
nejbližší obec: Holešov, okres Zlín
souřadnice: 49°16'7.23"N, 17°36'55.75"E
fytochorion: 79. Zlínské vrchy
datum: 1926-08-20
náleze: F. Červinka
herbář: BRNU
projekt: Excerpt Atlas
poznámka: BRNU 129454; dle historické mapy jižně od obce Racková, vztaheno k Holešovu, protože ten byl v té době asi významnější sídlo než blíže ležící Zlín;
ID: 13372888

původní jméno: *Gnaphalium luteo-album*
lokalita: Holešov, pag. Racková na pasece
nejbližší obec: Racková, okres Zlín
souřadnice: 49°15'48.27"N, 17°37'46.57"E, ± 1500m
fytochorion: 79. Zlínské vrchy
datum: 1959-08-23
náleze: Valentin Pospíšil
herbář: BRNM
projekt: Excerpt Atlas
ID: 13612508

původní jméno: *Gnaphalium luteo-album*
lokalita: Morava: Holešov – Rackovský revír, sevových. Hostišové
nejbližší obec: Racková, okres Zlín
souřadnice: 49°15'48.27"N, 17°37'46.57"E, ± 1500m
fytochorion: 79. Zlínské vrchy
datum: 1959-08-23
náleze: Valentin Pospíšil
herbář: BRNM;OLM
projekt: Excerpt Atlas
ID: 13612509

6772a

původní jméno: orig.: *Gnaphalium luteo-album*; K. Šumberová 2017: *Pseudognaphalium luteoalbum*;
lokalita: Flora moravica: Zlín: Kostelec u Štípy, paseky
nejbližší obec: Kostelec, okres Zlín
souřadnice: 49°15'31.43"N, 17°41'53.83"E
fytochorion: 79. Zlínské vrchy
datum: 1926-08-11
náleze: J. Podpěra
herbář: BRNU
projekt: Excerpt Atlas
poznámka: BRNU 128510; distr. phytogeogr. 79 Zlínské vrchy;
ID: 13372895

původní jméno: *Filago canescens*
lokalita: Flora Morav. orient. [nečit] Holešov urbem. In monte "Růžová" prope Velký Lukov.
nejbližší obec: Lukov, okres Zlín
souřadnice: 49°17'53.62"N, 17°43'20.94"E, ± 600m
fytochorion: 81. Hostýnské vrchy
datum: 1899-09-06
náleze: Bohumil Fleischer
herbář: PR
projekt: Excerpt Atlas
poznámka: Herbarium B. Fleischer
ID: 13612323

původní jméno: *Gnaphalium luteo-album*
lokalita: JV Morava, 1,5 km S od Kocandy (část městské části Zlínské Paseky), při žlutě značené turistické cestě, paseka po nedávno vykáceném mladším smíšeném list. lese [...]
nejbližší obec: Zlín, okres Zlín
souřadnice: 49°15'43.15"N, 17°40'6.11"E, ± 200m
fytochorion: 79. Zlínské vrchy
datum: 1983-10-23
náleze: Pavel Kusák
herbář: OLM
projekt: Excerpt Atlas
poznámka: na schedě velmi mnoho informací o vegetaci na lokalitě a velikosti populace, vybírám pouze: "Hlavní výskyt je na volných plochách po spáleništích (pálení klestí), které teprve zarůstají jednotlivými různými rostlinami. Zde protěž roste ve velkých skupinách rostlin, velikých, pěkně vyvinutých."; v OLM celkem 3 položky, avšak úplnou schedu se všemi podrobnými informacemi má jen jedna z nich
ID: 13633914

původní jméno: *Gnaphalium luteo-album*
lokalita: Lukovec: na Růžovém
nejbližší obec: Lukov, okres Zlín
souřadnice: 49°17'46.16"N, 17°43'7.14"E, ± 1000m
fytochorion: 81. Hostýnské vrchy
náleze: Pouč
pramen: Podpěra J., Květena Hané, 121 (1911) fide Anonymus (1936–1945): Rozpisy floristické literatury do roku 1945. – Ms. [tzv. „Dominův materiál“; depon. in: Botanický ústav AV ČR, Průhonice]
projekt: Excerpt Atlas
ID: 13651473

původní jméno: *Gnaphalium luteo-album*
lokalita: SV Gottwaldova, 1,5 km S od Kocandy (část měst.čtvrť Zlínské Paseky), při žlutě znač.lesní cestě, slunná paseka po vykáceném mladším smíš. lesem
nejbližší obec: Zlín, okres Zlín
souřadnice: 49°15'43.10"N, 17°40'6.10"E, ± 200m
fytochorion: 79. Zlínské vrchy
datum: 1983-10-23
pramen: Kusák P. (1985): Tři zajímavé botanické nálezy z blízkého okolí Gottwaldova. - Zpr. Čs. Bot. Společ. 20: 215-216.
projekt: FLDOK
ID: 9157427

6772c

původní jméno: *Gnaphalium luteo-album*
lokalita: Morava východní, údolí Dřevnice, Zlín, mýtina nad Lesní čtvrtí na Dílech, 320 m, kamenitá, ojediněle.
nejbližší obec: Zlín, okres Zlín
souřadnice: 49°13'0.55"N, 17°41'15.79"E, ± 500m
fytochorion: 79. Zlínské vrchy
datum: 1943-08-22
náleze: J. Tomášek
herbář: BRNM
projekt: Excerpt Atlas
ID: 13612507

původní jméno: *Gnaphalium luteoalbum*
lokality: Morava východní, údolí Dřevnice, Zlín, mýtina nad Lesní čtvrtí na Dílech, 320m, kamenitá, ojedinele.
nejbližší obec: Zlín, okres Zlín
souřadnice: 49°12'53.77"N, 17°41'8.29"E, ± 500m
fytochorion: 79. Zlínské vrchy
datum: 1943-08-22
náleze: J. Tomášek
herbář: GM;PRC
projekt: Excerpt Atlas
poznámka: v PRC rev. Hájková 1979 jako *Gnaphalium luteo-album*, v GM rev. Hrčka Daniel, 1998
ID: 13633844

6849c

původní jméno: *Gnaphalium luteoalbum*
lokality: Pošumaví, Čkyňsko: Hlinito-písčítá paseka v boru na ostrém J sv. nad Zlešičkou.
nejbližší obec: Zlešice, okres Strakonice
souřadnice: 49°8'17.58"N, 13°50'15.75"E, ± 200m
fytochorion: 37e. Volyňské Předšumaví
datum: 1945-08-12
náleze: Miroslav Protiva
herbář: PRC
projekt: Excerpt Atlas
poznámka: rev. Hájková 1979 jako *Gnaphalium luteo-album*
ID: 13612466

6850b

původní jméno: *Gnaphalium luteoalbum*
lokality: Bohemia merid.; distr. Vodňany, ripae piscinae Zadní Svinětický prope Svinětice, in *Trifolium arvense* fac., ca 412 m n. m.,
granit, sparse
nejbližší obec: Svinětice, okres Strakonice
souřadnice: 49°9'13.78"N, 14°6'16.43"E, ± 250m
nadmořská výška: 410 m
fytochorion: 38. Budějovická pánev
datum: 1942-09-13
náleze: Slavomil Hejný
herbář: PRC
projekt: Excerpt Atlas
ID: 13633829

6850d

původní jméno: *Gnaphalium luteoalbum*
lokality: Bohemia merid.; distr. Vodňany, ripae piscinae Rozboud [= Rožboud] prope Svinětice, in *Trifolium repens* fac., ca 410 m n.
m., granit, sparse
nejbližší obec: Svinětice, okres Strakonice
souřadnice: 49°8'58.47"N, 14°6'29.35"E, ± 300m
fytochorion: 38. Budějovická pánev
datum: 1942-09-14
náleze: Slavomil Hejný
herbář: PRC
projekt: Excerpt Atlas
poznámka: rev. Hájková 1979 jako *Gnaphalium luteo-album*
ID: 13612460

6851b

původní jméno: *Gnaphalium luteoalbum*
lokality: Bohemia merid.; distr. Protivín, nudae arenariae ripae Koutecký prope Těšínov, *Bidens tripartitus*-G. *luteoalbum*, 420 m s.
m., copiose
nejbližší obec: Chvalešovice, okres České Budějovice
souřadnice: 49°10'40.47"N, 14°17'11.76"E, ± 400m
fytochorion: 38. Budějovická pánev
datum: 1942-07-31
náleze: S. Hejný
herbář: PRC
projekt: Excerpt Atlas
poznámka: v PRC 2 položky, jednu z nich rev. Hájková 1979 jako *Gnaphalium luteo-album*
ID: 13633828

původní jméno: *Gnaphalium luteoalbum*

lokalita: Rybník Koutecký u Chvalešovic. *Eleocharis acicularis*-*Littorella uniflora* Klika 1935, facie *Tillaea aquatica*.

nejbližší obec: Chvalešovice, okres České Budějovice

souřadnice: 49°10'40.47"N, 14°17'11.76"E, ± 400m

fytochorion: 38. Budějovická pánev

nálezce: S. Hejný

pramen: Hejný S., Veg. pom. protivín. a vodňan. ryb. BÚ KU Praha 1948: 90–92 fide Anonymus (1958–1992): Rozpisy floristické literatury převážně z let 1945–1990. – Ms. [Depon. in: Botanický ústav AV ČR, Průhonice]

projekt: Excerpt Atlas

ID: 13634098

původní jméno: *Gnaphalium luteoalbum*

lokalita: Rybník Koutecký u Chvalešovic. *Juncus bufonius*-*Gypsophila muralis* Ambrož 1939, facie *Gnaphalium luteoalbum*

nejbližší obec: Chvalešovice, okres České Budějovice

souřadnice: 49°10'40.47"N, 14°17'11.76"E, ± 400m

fytochorion: 38. Budějovická pánev

nálezce: S. Hejný

pramen: Hejný S., Veg. pom. protivín. a vodňan. ryb. BÚ KU Praha 1948: 98–99 fide Anonymus (1958–1992): Rozpisy floristické literatury převážně z let 1945–1990. – Ms. [Depon. in: Botanický ústav AV ČR, Průhonice]

projekt: Excerpt Atlas

ID: 13634099

6851c

původní jméno: *Gnaphalium luteo-album*

lokalita: Čechy, jižní: obnažené dno rybníka jižně od Vodňan

nejbližší obec: Vodňany, okres Strakonice

souřadnice: 49°8'3.89"N, 14°10'7.06"E, ± 2000m

fytochorion: 38. Budějovická pánev

datum: 1953-08

nálezce: Karel Kopecký

herbář: PR

projekt: Excerpt Atlas

ID: 13612414

původní jméno: *Gnaphalium luteoalbum*

lokalita: Bohemia merid.; distr. Písek, ripis arenosis non emittendae piscinae Písečná prope Chelčice apud Vodňany, ca 415 m s. m.; non solitarie (4)

nejbližší obec: Chelčice, okres Strakonice

souřadnice: 49°7'11.65"N, 14°10'7.74"E, ± 1000m

fytochorion: 38. Budějovická pánev

datum: 1943-08-14

nálezce: S. Hejný

herbář: PRC

projekt: Excerpt Atlas

poznámka: rev. Hájková 1979 jako *Gnaphalium luteo-album*

ID: 13612458

původní jméno: *Gnaphalium luteo-album*

lokalita: Velký Černoháj – Strpský rybník – stoka.

nejbližší obec: Strpí, okres Strakonice

souřadnice: 49°7'59.67"N, 14°13'57.03"E, ± 100m

fytochorion: 38. Budějovická pánev

datum: 1936-07-15

nálezce: Bohumil Jílek

herbář: PR

projekt: Excerpt Atlas

poznámka: v PR 2 položky

ID: 13612417

původní jméno: *Gnaphalium luteoalbum*
lokality: Českobudějovicko, roztroušeně v pobřežních společenstvech rybníku Černoves [= Černěveský rybník] u Libějovic (Netolicko)
nejbližší obec: Černěves, okres Strakonice
souřadnice: 49°6'19.63"N, 14°13'25.91"E, ± 400m
fytochorion: 38. Budějovická pánev
nálezc: Bohumil Jílek
pramen: Jílek B., Věda Přír. 17:293, 1936 fide Anonymus (1936–1945): Rozpisy floristické literatury do roku 1945. – Ms. [tzv. „Dominův materiál“; depon. in: Botanický ústav AV ČR, Průhonice]
projekt: Excerpt Atlas
ID: 13634060

původní jméno: *Gnaphalium luteoalbum*
lokality: Českobudějovicko, roztroušeně v pobřežních společenstvech [...] rybníku Velký Černoháj u Vodňan
nejbližší obec: Strpí, okres Strakonice
souřadnice: 49°7'56.75"N, 14°13'46.69"E, ± 250m
fytochorion: 38. Budějovická pánev
nálezc: Bohumil Jílek
pramen: Jílek B., Věda Přír. 17:293, 1936 fide Anonymus (1936–1945): Rozpisy floristické literatury do roku 1945. – Ms. [tzv. „Dominův materiál“; depon. in: Botanický ústav AV ČR, Průhonice]
projekt: Excerpt Atlas
ID: 13634061

6854a

původní jméno: *Pseudognaphalium luteoalbum*
lokality: "Vlkovská pískovna: terasa", 2 km jv. od Veselí nad Lužnicí; pozvolný vyvýšený břeh pískovny s pravidelnou vyřezávkou dřevin, mozaika různě vlhkých
nejbližší obec: Veselí nad Lužnicí, okres Tábor
souřadnice: 49°10'15.90"N, 14°42'53.30"E
nadmořská výška: 410 m
fytochorion: 39. Třeboňská pánev
datum: 2014
nálezc: Andrea Kučerová
pramen: Kučerová A., Adamec L., Husák Š., Koutecká E., Sosnová M. (2016): Záchranné výsadby ohrožených druhů vodních a mokřadních rostlin v CHKO Třeboňsko v letech 2005–2014. - Sborník Jihočeského muzea v Českých Budějovicích, Přírodní vědy, 56: 36–67
projekt: Excerpt Atlas
poznámka: výsadba v letech 2005–2008, 2013–2014; 6 ks + stovka semen; původ rostlin: Třeboňská pánev, rybník Horní Rohožný; 2013 zaznamenány desítky mladých růžic [z předchozích výsadeb], ojediněle kvetoucí
původnost: nepůvodní
ID: 13225758

původní jméno: *Pseudognaphalium luteoalbum*
lokality: "Vlkovská pískovna: zastávka naučné stezky", 2 km jv. od Veselí nad Lužnicí; mělká tůň na vyvýšeném břehu pískovny, silně rašelinící, přistíněná
nejbližší obec: Veselí nad Lužnicí, okres Tábor
souřadnice: 49°10'14.60"N, 14°42'55.10"E
nadmořská výška: 410 m
fytochorion: 39. Třeboňská pánev
datum: 2013
nálezc: Andrea Kučerová
pramen: Kučerová A., Adamec L., Husák Š., Koutecká E., Sosnová M. (2016): Záchranné výsadby ohrožených druhů vodních a mokřadních rostlin v CHKO Třeboňsko v letech 2005–2014. - Sborník Jihočeského muzea v Českých Budějovicích, Přírodní vědy, 56: 36–69
projekt: Excerpt Atlas
poznámka: výsadba v letech 2005–2010, 2013; 24 ks + stovka semen; původ rostlin: Třeboňská pánev, rybník Horní Rohožný; 2013 rostliny z předchozích výsadeb nenalezeny
původnost: nepůvodní
ID: 13225757

původní jméno: *Pseudognaphalium luteoalbum*

lokality: "Vlkovská pískovna: tůně", 2 km jv. od Veselí nad Lužnicí; nově rekultivovaná malá pískovna v roce 2008 s několika tůněmi, písčité substrát

nejbližší obec: Vlkov, okres Tábor

souřadnice: 49°9'59.80"N, 14°42'59.20"E

nadmořská výška: 410 m

fytochorion: 39. Třeboňská pánev

datum: 2013

nálezce: Andrea Kučerová

pramen: Kučerová A., Adamec L., Husák Š., Koutecká E., Sosnová M. (2016): Záchrané výsadby ohrožených druhů vodních a mokřadních rostlin v CHKO Třeboňsko v letech 2005–2014. - Sborník Jihočeského muzea v Českých Budějovicích, Přírodní vědy, 56: 36–68

projekt: Excerpt Atlas

poznámka: výsadba v letech 2005–2009, 2011–2014; 79 ks + desítky semen; původ rostlin: Třeboňská pánev, rybník Horní Rohožný; 2013 zaznamenáno 20 mladých růžic [z předchozích výsadeb]

původnost: nepůvodní

ID: 13225759

6854b

původní jméno: *Gnaphalium luteo-album*

lokality: Bohemia merid. – pánev třeboňská. Hamr u Veselí n. L. – břeh ryb. Hluboký Sax

nejbližší obec: Drahov, okres Tábor

souřadnice: 49°9'48.49"N, 14°46'5.51"E, ± 300m

fytochorion: 39. Třeboňská pánev

datum: 1979-07-26

nálezce: Rudolf Kurka

herbář: CB

projekt: Excerpt Atlas

ID: 13354555

původní jméno: *Gnaphalium luteoalbum*

lokality: Již. Čechy, pánev třeboňská. U hráze ryb. Smíchova proti Hamru u Mezimostí n/Než. – 417 m n. m.

nejbližší obec: Val, okres Tábor

souřadnice: 49°9'37.49"N, 14°46'45.03"E, ± 500m

nadmořská výška: 417 m

fytochorion: 39. Třeboňská pánev

datum: 1941-08-08

nálezce: Rudolf Kurka

herbář: CB

projekt: Excerpt Atlas

poznámka: rev. J. Rohlena; není jasné, zda šlo o rybník Smíchov I či Smíchov II, proto zvolena větší tolerance

ID: 13354558

původní jméno: *Gnaphalium luteoalbum*

lokality: na pobřeží rybníka u Vřesné nedaleko Drahova [na Třeboňsku]

nejbližší obec: Drahov, okres Tábor

souřadnice: 49°10'37.38"N, 14°47'32.37"E, ± 1600m

fytochorion: 39. Třeboňská pánev

datum: 1950-07-29

nálezce: Pavel Smrž

pramen: not.

projekt: Excerpt Atlas

poznámka: údaj z herbáře B. Opravila, který na položce P. luteoalbum sbírané Křísou na hrázi Starého rybníka dále uvádí: "Těž na pobřeží rybníka u Vřesné nedaleko Drahova sbíral stud. Pav. Smrž 29. VII. 1950", v herbáři SOB však tento sběr není, proto vypsán jako "not."

ID: 13428121

původní jméno: *Gnaphalium luteo-album*

lokality: Drahov u Veselí n/Než., hráz rybníka u Vřesné, neh.[ojně]

nejbližší obec: Drahov, okres Tábor

souřadnice: 49°10'37.33"N, 14°47'32.75"E, ± 600m

fytochorion: 39. Třeboňská pánev

datum: 1950-08-17

nálezce: P. Smrž

herbář: PR

projekt: Excerpt Atlas

ID: 13612324

původní jméno: *Gnaphalium luteo-album*
lokalita: pobřeží rybníka při Vřesné u Drahoa (okr. Veselí n/L.)
nejbližší obec: Drahov, okres Tábor
souřadnice: 49°10'37.33"N, 14°47'32.75"E, ± 600m
fytochorion: 39. Třeboňská pánev
datum: 1950-07-29
náleze: P. Smrž
herbář: PR
projekt: Excerpt Atlas
poznámka: Poznámka na schedě: Těž na hrázi Starého ryb. u Soběslavi časem málo ex.
ID: 13612325

původní jméno: *Gnaphalium luteo-album*
lokalita: Již. Čechy, pánev třeboňská. Na hrázi ryb. Smíchova proti Hamru u Mezimostí n/Než. – 417 m.
nejbližší obec: Val, okres Tábor
souřadnice: 49°9'37.49"N, 14°46'45.03"E, ± 500m
nadmořská výška: 417 m
fytochorion: 39. Třeboňská pánev
datum: 1941-08-08
náleze: Rudolf Kurka
herbář: PR
projekt: Excerpt Atlas
poznámka: není jasné, zda šlo o rybník Smíchov I či Smíchov II, proto zvolena větší tolerance
ID: 13612320

6854c

původní jméno: *Pseudognaphalium luteoalbum*
lokalita: "Hliniř: pískovna", 1,25 km jz. od Ponědrážky; menší lesní hliniř s vytvořenými 1 hlubší a 2 mělčími tůněmi, převažuje jílovitý substrát
nejbližší obec: Ponědrážka, okres Jindřichův Hradec
souřadnice: 49°7'48.50"N, 14°41'16.10"E
nadmořská výška: 425 m
fytochorion: 39. Třeboňská pánev
datum: 2014
náleze: Andrea Kučerová
pramen: Kučerová A., Adamec L., Husák Š., Koutecká E., Sosnová M. (2016): Záchranné výsadby ohrožených druhů vodních a mokřadních rostlin v CHKO Třeboňsko v letech 2005–2014. - Sborník Jihočeského muzea v Českých Budějovicích, Přírodní vědy, 56: 36–61
projekt: Excerpt Atlas
poznámka: výsadba v letech 2007–2008, 2012, 2014; 18 ks; původ rostlin: Třeboňská pánev, rybník Horní Rohožný; 2014
zaznamenány mladé sterilní růžice [z předchozích výsadeb]
původnost: nepůvodní
ID: 13225753

původní jméno: *Gnaphalium luteo-album*
lokalita: Lomnice n/L., Zablatský rybník
nejbližší obec: Lomnice nad Lužnicí, okres Jindřichův Hradec
souřadnice: 49°6'24.71"N, 14°40'7.01"E, ± 1000m
fytochorion: 39. Třeboňská pánev
datum: 1885-08-08
náleze: A. Weidmann
herbář: CB
projekt: Excerpt Atlas
ID: 13354560

původní jméno: orig.: *Gnaphalium luteo-album*; K. Šumberová 2017: *Pseudognaphalium luteoalbum*;
lokalita: Böhmen. Veseli-Mezimosti, sandigen, sumpfigen Ufer des Ponědražek Teiches
nejbližší obec: Ponědrážka, okres Jindřichův Hradec
souřadnice: 49°8'4.83"N, 14°41'43.76"E, ± 600m
fytochorion: 39. Třeboňská pánev
datum: 1928-09-09
náleze: Thenius
herbář: BRNU
projekt: Excerpt Atlas
poznámka: BRNU 331107; herb. Thenius;
ID: 13372944

původní jméno: orig.: *Gnaphalium luteoalbum*; K. Šumberová 2016: *Pseudognaphalium luteoalbum*;
lokalita: E flora Bohemiae merid. Lomnice. Zablatý rybník
nejbližší obec: Lomnice nad Lužnicí, okres Jindřichův Hradec
souřadnice: 49°6'25.00"N, 14°40'12.00"E
fytochorion: 39. Třeboňská pánev
datum: 1885-08-08
náleze: A. Weidmann
herbář: BRNU
projekt: Excerpt Atlas
poznámka: BRNU 641688; ex herb. Zitko; distr. phytogeogr. 39 Třeboňská pánev;
ID: 13372909

původní jméno: orig.: *Gnaphalium luteo-album*; K. Šumberová 2016: *Pseudognaphalium luteoalbum*;
lokalita: E flora Bohemiae merid. Lomnice. Zablatý rybník
nejbližší obec: Lomnice nad Lužnicí, okres Jindřichův Hradec
souřadnice: 49°6'25.00"N, 14°40'12.00"E
fytochorion: 39. Třeboňská pánev
datum: 1884-07-30
náleze: A. Weidmann
herbář: BRNU
projekt: Excerpt Atlas
poznámka: BRNU 351833; herb. J. Bubela; distr. phytogeogr. 39 Třeboňská pánev;
ID: 13372908

původní jméno: *Gnaphalium luteo-album*
lokalita: Distr. Tábor, oppid. Veselí n. L. Pobřežní obnažené místo menšího rybníka při silnici směr Lomnice asi uprostřed vzdálenosti
[= snad rybník Perklas]
nejbližší obec: Frahelž, okres Jindřichův Hradec
souřadnice: 49°7'24.53"N, 14°43'12.51"E, ± 3500m
fytochorion: 39. Třeboňská pánev
datum: 1948-07-03
náleze: F. Červený
herbář: CHOM
projekt: Excerpt Atlas
ID: 13612470

původní jméno: *Gnaphalium luteo-album*
lokalita: Lomnice n/L. Zablatý rybník.
nejbližší obec: Záblatí, okres Jindřichův Hradec
souřadnice: 49°6'25.03"N, 14°40'8.50"E, ± 1200m
fytochorion: 39. Třeboňská pánev
datum: 1885-08-08
náleze: A. Weidmann; F. X. Celerin
herbář: PRC
projekt: Excerpt Atlas
ID: 13612468

původní jméno: *Gnaphalium luteo-album*
lokalita: Lomnice n/L. Zablatý rybník.
nejbližší obec: Záblatí, okres Jindřichův Hradec
souřadnice: 49°6'25.03"N, 14°40'8.50"E, ± 1200m
fytochorion: 39. Třeboňská pánev
datum: 1884-07-31
náleze: A. Weidmann; F. X. Celerin
herbář: BRNM
projekt: Excerpt Atlas
ID: 13612482

6855a

původní jméno: *Gnaphalium luteo-album*
lokality: Kard. Řečice. – Břeh Velkého [řečického rybníka]
nejbližší obec: Kardašova Řečice, okres Jindřichův Hradec
souřadnice: 49°11'9.69"N, 14°52'43.12"E, ± 1200m
fytochorion: 39. Třeboňská pánev
datum: 1931-09
náleze: K. Hrubý
herbář: PR
projekt: Excerpt Atlas
ID: 13612433

původní jméno: *Gnaphalium luteo-album*
lokality: "Obecný" rybník u Kardašovy Řečice
nejbližší obec: Kardašova Řečice, okres Jindřichův Hradec
souřadnice: 49°11'27.86"N, 14°51'18.61"E, ± 300m
fytochorion: 39. Třeboňská pánev
náleze: L. Čelakovský
pramen: Čelakovský L. (1868–1883): *Prodromus květeny české*. Vol. 1–4. – Praha.
projekt: Excerpt Atlas
ID: 13634050

původní jméno: *Gnaphalium luteoalbum*
lokality: Rybníčné písčité okraje: Vel. Rybník u Kard. Řečice
nejbližší obec: Kardašova Řečice, okres Jindřichův Hradec
souřadnice: 49°11'9.87"N, 14°52'33.89"E, ± 1000m
fytochorion: 39. Třeboňská pánev
náleze: Ambrož
pramen: Ambrož J. (1939): Květena obnažené půdy rybníčné v oblasti třeboňské. – *Sborn. Přírod. Klubu Jihlava*, 2: 3–84.
projekt: Excerpt Atlas
ID: 13634025

původní jméno: *Pseudognaphalium luteoalbum*
lokality: obnažené dno rybníka Krajínů u Cíkaru
nejbližší obec: Kardašova Řečice, okres Jindřichův Hradec
souřadnice: 49°9'9.79"N, 14°50'42.45"E, ± 50m
fytochorion: 39. Třeboňská pánev
datum: 1979
náleze: Kurka
pramen: Hřčka D. *Pseudognaphalium luteo-album* kriticky ohrožený druh české květeny. *Zprávy Čes. Bot. Společ.*, Praha, 39:171-183. 2004.
projekt: NDOP
ID: 7138400

6855b

původní jméno: *Gnaphalium luteo-album*
lokality: Thiergarten bei Neuhaus [= osada Obora či přímo obora s chovem zvěře vedle osady u Jindřichova Hradce]
nejbližší obec: Radouňka, okres Jindřichův Hradec
souřadnice: 49°9'49.28"N, 14°58'53.71"E, ± 600m
fytochorion: 67. Českomoravská vrchovina
datum: 1884
náleze: A. Rundensteiner
pramen: Čelakovský L. (1886): *Resultate der botanischen Durchforschung Böhmens im Jahre 1884*. – *Sitzungsber. Königl. Böhm. Ges. Wiss. Prag, math.-naturwiss. cl.*, 1885: 3–48.
projekt: Excerpt Atlas
ID: 13294407

6855c

původní jméno: *Gnaphalium luteo-album*
lokalita: u ryb. Holné
nejbližší obec: Roseč, okres Jindřichův Hradec
souřadnice: 49°8'2.83"N, 14°52'45.10"E, ± 2000m
fytochorion: 39. Třeboňská pánev
náleze: Jindřich Houfek
pramen: Houfek J. (1952): Studie o květeně Jindřichohradecka se zvláštním zřetelem k Třeboňské pánvi a přilehlým územím (příspěvek k fyto geografii jižních Čech). – Ms. [Disert. pr.; Depon in: Knih. Kat. Bot. Přír. Fak. UK, Praha]
projekt: Excerpt Atlas
poznámka: Na obnažených písčítých dnech a březích rybníků roztroušeně.
ID: 13294435

původní jméno: *Gnaphalium luteo-album*
lokalita: Bohemia australis: distr. Jindřichův Hradec: in locis arenosis ad ripas piscinae "Holná" dictae situ orientalis ab oppido Jindřichův Hradec, alt. ca 450 m s. m.
nejbližší obec: Roseč, okres Jindřichův Hradec
souřadnice: 49°8'1.91"N, 14°52'44.92"E, ± 1800m
nadmořská výška: 450 m
fytochorion: 39. Třeboňská pánev
datum: 1964-09-29
náleze: Jindřich Chrtek; Bohdan Křísa
herbář: CB
projekt: Excerpt Atlas
poznámka: Herbarium Institutu Botanici Universitatis Carolinae Praha – Českoslovacia, Flora Exsiccata I., No. 20 *Gnaphalium luteo-album*
ID: 13354563

původní jméno: *Gnaphalium luteoalbum*
lokalita: Bohemia již., Kardaš. Řečice, obnaž. dno ryb. Holenský [= Holná]
nejbližší obec: Roseč, okres Jindřichův Hradec
souřadnice: 49°8'1.91"N, 14°52'44.92"E, ± 1800m
nadmořská výška: 450 m
fytochorion: 39. Třeboňská pánev
datum: 1937-08-04
náleze: Hnízdo
herbář: CB
projekt: Excerpt Atlas
ID: 13354561

původní jméno: orig.: *Gnaphalium luteo-album*; K. Šumberová 2017: *Pseudognaphalium luteoalbum*;
lokalita: Bohemia australis: distr. Jindřichův Hradec: in locis arenosis ad ripas piscinae Holná dictae, situ occidentali ab oppido Jindřichův Hradec, alt. ca 450 m
nejbližší obec: Ratiboř, okres Jindřichův Hradec
souřadnice: 49°8'16.00"N, 14°53'5.00"E
nadmořská výška: 450 m
fytochorion: 39. Třeboňská pánev
datum: 1964-09-29
náleze: J. Chrtek sen.; B. Křísa
herbář: BRNU
projekt: Excerpt Atlas
poznámka: BRNU 446403; distr. phytogeogr. 39 Třeboňská pánev; Flora exsiccata herbarii Institutu botanici Univ. Carol. (Praha - Českoslovacia), Flora exsiccata I. no 20. *Gnaphalium luteo-album*;
ID: 13372910

původní jméno: *Gnaphalium luteo-album*
lokalita: Bohemia australis: distr. Jindřichův Hradec: in locis arenosis ad ripas piscinae "Holná" dictae, situ orientali ab oppido Jindřichův Hradec, alt. ca 450 m s. m.
nejbližší obec: Roseč, okres Jindřichův Hradec
souřadnice: 49°8'1.91"N, 14°52'44.92"E, ± 1800m
nadmořská výška: 450 m
fytochorion: 39. Třeboňská pánev
datum: 1964-09-29
náleze: Jindřich Chrtek; Bohdan Křísa
herbář: CHOM;MP;PRC;ROZ
projekt: Excerpt Atlas
poznámka: Herbarium Institutu Botanici Universitatis Carolinae Praha – Českoslovacie, Flora Exsiccata I., No. 20 *Gnaphalium luteo-album*
ID: 13612457

původní jméno: *Gnaphalium luteoalbum*
lokalita: Holenský rybník Třeboňsko
nejbližší obec: Roseč, okres Jindřichův Hradec
souřadnice: 49°8'6.51"N, 14°53'4.19"E, ± 1800m
fytochorion: 39. Třeboňská pánev
datum: 1935-07
náleze: K. Prokeš
herbář: PRC
projekt: Excerpt Atlas
poznámka: Herbář K. Prokeše
ID: 13612450

původní jméno: *Gnaphalium luteo-album*
lokalita: u ryb. Holné u Kard. Řečice
nejbližší obec: Roseč, okres Jindřichův Hradec
souřadnice: 49°8'6.51"N, 14°53'4.19"E, ± 1800m
fytochorion: 39. Třeboňská pánev
datum: 1934-08-23
náleze: F. Hrobař
herbář: PR
projekt: Excerpt Atlas
poznámka: společná schedy pro celkem čtyři sběry F. Hrobaře z 5. 8. 1934 až 23. 8. 1935; přijaty všechny lokality, neboť na položka obsahuje větší počet středně velkých až drobných exemplářů druhu, je dost možné, že se nálezci sběry pomíchaly
ID: 13612438

původní jméno: *Gnaphalium luteoalbum*
lokalita: Jindř. Hradec, již. Čechy; obnažené rybníční letněného ryb. Holenského asi 450 m n. m.
nejbližší obec: Roseč, okres Jindřichův Hradec
souřadnice: 49°8'1.91"N, 14°52'44.92"E, ± 1800m
nadmořská výška: 450 m
fytochorion: 39. Třeboňská pánev
datum: 1937-08-04
náleze: Hnízdo
herbář: PRC
projekt: Excerpt Atlas
poznámka: rev. Hájková 1979 jako *Gnaphalium luteo-album*
ID: 13633863

původní jméno: *Gnaphalium luteoalbum*
lokalita: Hatín: písčité okraj rybníka velká Holná, u rekreačního střediska dolů Bílina, 140 m SV od jídelny v rekreačním středisku,
nejbližší obec: Hatín, okres Jindřichův Hradec
souřadnice: 49°8'13.50"N, 14°52'16.30"E
nadmořská výška: 460 m
fytochorion: 39. Třeboňská pánev
datum: 2008-10-25
náleze: Jan Blahovec
herbář: CB
projekt: ND JČP ČBS
poznámka: v době nálezu došlo k jakési stavební činnosti - část písku ze dna rybníku byla vyhrnuta na břeh a na ploše cca 20 m2 rozhrnuta, nalezl jsem 2 kvetoucí rostliny a 26.6.2010 nalezeny již desítky rostlin po celém břehu i rákosině.
ID: 8431413

6855d

původní jméno: *Gnaphalium luteo-album*
lokalita: Polště: u ryb. Polomu
nejbližší obec: Polště, okres Jindřichův Hradec
souřadnice: 49°6'38.91"N, 14°56'33.75"E, ± 600m
fytochorion: 39. Třeboňská pánev
náleze: Jindřich Houfek
pramen: Houfek J. (1952): Studie o květeně Jindřichohradecka se zvláštním zřetelem k Třeboňské pánvi a přilehlým územím (příspěvek k fytogeografii jižních Čech). – Ms. [Disert. pr.; Depon in: Knih. Kat. Bot. Přír. Fak. UK, Praha]
projekt: Excerpt Atlas
poznámka: Na obnažených písčitých dnech a březích rybníků roztroušeně.
ID: 13294436

6856b

původní jméno: *Gnaphalium luteo-album*
lokalita: 50. rybník Holub při silnici Jarošov n./Než.-Nová Olešná, 2 km S od Mutyněvsi
nejbližší obec: Mutyněves, okres Jindřichův Hradec
souřadnice: 49°11'1.30"N, 15°8'4.60"E, ± 400m
fytochorion: 67. Českomoravská vrchovina
pramen: Hroudová Z. (1972): Příspěvek k fytoocenologickému a floristickému výzkumu rybníků v okolí Jarošova nad Nežárkou. - Sborn. Jihočes. Muz. České Budějovice - Přír. Vědy 12: 129-143.
projekt: FLDOK
ID: 8866576

6856c

původní jméno: *Gnaphalium luteo-album*
lokalita: J. Hradec, Otín, něk. ex. na dně letněného ryb. směrem k Hozpřízi (Hr 1955)
nejbližší obec: Otín, okres Jindřichův Hradec
souřadnice: 49°7'54.91"N, 15°3'52.00"E, ± 800m
fytochorion: 67. Českomoravská vrchovina
pramen: Houfek J., Příspěvek ke květeně Čech, Preslia 1956: 28: 202 fide Anonymus (1958–1992): Rozpisy floristické literatury převážně z let 1945–1990. – Ms. [Depon. in: Botanický ústav AV ČR, Průhonice]
projekt: Excerpt Atlas
ID: 13634101

6864a

původní jméno: *Gnaphalium luteoalbum*
lokalita: V brněnském kraji: [...] příkopy pod Bučínem u Tečic [= Tetčice]
nejbližší obec: Tetčice, okres Brno-venkov
souřadnice: 49°10'6.87"N, 16°24'49.04"E, ± 800m
fytochorion: 68. Moravské podhůří Vysočiny
pramen: Formánek E., Květ. Moravy I. 2, p. 562, 1892 fide Anonymus (1936–1945): Rozpisy floristické literatury do roku 1945. – Ms. [tzv. „Dominův materiál“; depon. in: Botanický ústav AV ČR, Průhonice]
projekt: Excerpt Atlas
ID: 13633969

6864b

původní jméno: orig.: *Gnaphalium luteo-album*; K. Šumberová 2016: *Pseudognaphalium luteoalbum*;
lokalita: Flora moravica. Im Ceblower [? nečit.] Walde (Leipa) bei Tetschitz; Bez. Eibenschitz
nejbližší obec: Tetčice, okres Brno-venkov
souřadnice: 49°9'42.29"N, 16°26'0.96"E
fytochorion: 68. Moravské podhůří Vysočiny
datum: 1893-08
náleze: C. Hanáček
herbář: BRNU
projekt: Excerpt Atlas
poznámka: BRNU 366599; distr. phytogeogr. 68 Moravské podhůří Vysočiny; zřejmě v okolí Lipového vrchu;
ID: 13372924

6864c

původní jméno: *Gnaphalium luteo-album*
lokalita: Neslowitz b. Eibenschitz [= Neslovice u Ivančic]
nejbližší obec: Neslovice, okres Brno-venkov
souřadnice: 49°8'29.94"N, 16°23'24.09"E, ± 1500m
fytochorion: 68. Moravské podhůří Vysočiny
datum: 1902-07
náleze: H. Laus
herbář: OLM
projekt: Excerpt Atlas
ID: 13633925

6865a

původní jméno: orig.: *Gnaphalium luteo-album*; K. Šumberová 2016: *Pseudognaphalium luteoalbum*;
lokalita: Rother Berg bei Brünn, Mähren. Schwarzauffer
nejbližší obec: Brno, okres Brno-město
souřadnice: 49°10'55.00"N, 16°34'46.00"E
fytochorion: 18a. Dyjsko-svratecký úval
datum: 1912-09-21
náleze: Thenius
herbář: BRNU
projekt: Excerpt Atlas
poznámka: BRNU 331110; herb. Thenius; distr. phytogeogr. 18a Dyjsko-svratecký úval;
ID: 13372918

původní jméno: orig.: *Gnaphalium luteoalbum*; K. Šumberová 2017: *Pseudognaphalium luteoalbum*;
lokalita: Schreiwald [= Pisárky] u. Zwittawauffer bei Gerspitz [= břeh Svitavy u Heršpic]
nejbližší obec: Brno, okres Brno-město
souřadnice: 49°11'33.00"N, 16°34'4.00"E
fytochorion: 18a. Dyjsko-svratecký úval
náleze: s. coll.
herbář: BRNU
projekt: Excerpt Atlas
poznámka: BRNU 602529; distr. phytogeogr. 18a Dyjsko-svratecký úval;
ID: 13372929

původní jméno: *Gnaphalium luteo-album*
lokalita: Schreibwald. Brünn [= Brno-Pisárky]
nejbližší obec: Brno, okres Brno-město
souřadnice: 49°11'24.12"N, 16°33'24.36"E, ± 600m
fytochorion: 16. Znojensko-brněnská pahorkatina
datum: 1830-07
náleze: Wessely
herbář: BRNM
projekt: Excerpt Atlas
poznámka: rev. Hájková 1979 jako *Gnaphalium luteo-album*; Franzens-Museum
ID: 13612492

původní jméno: *Gnaphalium luteo-album*
lokalita: Im Schreywalde [= Pisárky] bei Brünn selten
nejbližší obec: Brno, okres Brno-město
souřadnice: 49°11'29.57"N, 16°33'20.39"E, ± 1000m
fytochorion: 16. Znojensko-brněnská pahorkatina
náleze: s. coll.
herbář: PRC
projekt: Excerpt Atlas
ID: 13612449

původní jméno: *Gnaphalium luteo-album*
lokalita: Schreibwald [= Brno-Pisárky]
nejbližší obec: Brno, okres Brno-město
souřadnice: 49°11'24.12"N, 16°33'24.36"E, ± 600m
fytochorion: 16. Znojensko-brněnská pahorkatina
nálezce: s. coll.
herbář: BRNM
projekt: Excerpt Atlas
poznámka: rok sběru neuveden, pouze měsíc : Juli
ID: 13612506

původní jméno: *Gnaphalium luteoalbum*
lokalita: V brněnském kraji: v Písárkách u Brna a sice blíže myslivny
nejbližší obec: Brno, okres Brno-město
souřadnice: 49°11'20.20"N, 16°33'12.71"E, ± 300m
fytochorion: 16. Znojensko-brněnská pahorkatina
datum: 1857
nálezce: Makowsky
pramen: Formánek E., Květ. Moravy I. 2, p. 562, 1892 fide Anonymus (1936–1945): Rozpisy floristické literatury do roku 1945. – Ms. [tzv. „Dominův materiál“; depon. in: Botanický ústav AV ČR, Průhonice]
projekt: Excerpt Atlas
ID: 13633960

6865b

původní jméno: *Gnaphalium luteo-album*
lokalita: Brünn
nejbližší obec: Brno, okres Brno-město
souřadnice: 49°11'39.77"N, 16°35'58.33"E, ± 2500m
fytochorion: 16. Znojensko-brněnská pahorkatina
datum: 1910-07
nálezce: s. coll.
herbář: GM
projekt: Excerpt Atlas
poznámka: rev. Hřčka Daniel, Praha, 1998 jako *Gnaphalium luteo-album*
ID: 13633897

původní jméno: *Gnaphalium luteoalbum*
lokalita: V brněnském kraji: [...] u Geršpic [= Heršpice]
nejbližší obec: Brno-Dolní Heršpice, okres Brno-město
souřadnice: 49°9'39.70"N, 16°37'13.72"E, ± 2000m
fytochorion: 18a. Dyjsko-svratecký úval
datum: 1857
nálezce: Makowsky
pramen: Formánek E., Květ. Moravy I. 2, p. 562, 1892 fide Anonymus (1936–1945): Rozpisy floristické literatury do roku 1945. – Ms. [tzv. „Dominův materiál“; depon. in: Botanický ústav AV ČR, Průhonice]
projekt: Excerpt Atlas
ID: 13633961

6869b

původní jméno: orig.: *Gnaphalium luteo-album*; K. Šumberová 2017: *Pseudognaphalium luteoalbum*;
lokalita: Chřiby. Vlčák - Knížecko [u Cetechovic]
nejbližší obec: Cetechovice, okres Kroměříž
souřadnice: 49°9'58.62"N, 17°17'9.22"E
fytochorion: 77c. Chřiby
datum: 1902-07
nálezce: F. Nabělek
herbář: BRNU
projekt: Excerpt Atlas
poznámka: BRNU 55335;
ID: 13372936

původní jméno: *Gnaphalium luteo-album*
lokalita: Cetechovice: roztr. na mýtině vých. nad Cetechovicemi, 400 m
nejbližší obec: Cetechovice, okres Kroměříž
souřadnice: 49°10'31.34"N, 17°16'41.41"E, ± 800m
nadmořská výška: 400 m
fytochorion: 20a. Bučovická pahorkatina
datum: 1952
náleze: Hynek Zavřel
pramen: Zavřel H., Kartotéka, Ms. fide Anonymus (1958–1992): Rozpisy floristické literatury převážně z let 1945–1990. – Ms. [Depon. in: Botanický ústav AV ČR, Průhonice]
projekt: Excerpt Atlas
ID: 13634102

původní jméno: *Pseudognaphalium luteoalbum*
lokalita: Divoky, sev. okraj paseky ca 1,6 km JJV středu obce
nejbližší obec: Divoky, okres Kroměříž
souřadnice: 49°11'49.44"N, 17°19'9.01"E
nadmořská výška: 345 m
fytochorion: 77c. Chříby
datum: 2010-08-14
náleze: Bohumil Trávníček
pramen: OL
projekt: Excerpt Atlas
poznámka: ca 20 rostlin
ID: 13657385

6869c

původní jméno: *Gnaphalium luteo-album*
lokalita: Kroměřížsko: na břehu Koryčanské přehrady / Stupava – Chříby, asi 230 m n. m., ojediněle.
nejbližší obec: Koryčany, okres Kroměříž
souřadnice: 49°6'45.90"N, 17°12'10.60"E, ± 850m
fytochorion: 77c. Chříby
datum: 1974-08-11
náleze: Hynek Zavřel
herbář: BRNM
projekt: Excerpt Atlas
ID: 13612476

původní jméno: *Gnaphalium luteo-album*
lokalita: Buchlowitzer Holzschläge zwischen den Schloßjegerhaus [sic! recte: Schloßjägerhaus] und am Wege gegen Stupawa ober Glashütte
nejbližší obec: Stupava, okres Kroměříž
souřadnice: 49°6'39.18"N, 17°14'25.92"E, ± 300m
fytochorion: 77c. Chříby
datum: 1815-10-01
náleze: A. Carl
herbář: PRC
projekt: Excerpt Atlas
poznámka: sběratele určil J. Danihelka podle rukopisu
ID: 13651468

6870a

původní jméno: *Gnaphalium luteo-album*
lokalita: Chříby: zřídka na mýtině u silnice Světlá-Bunc
nejbližší obec: Roštín, okres Kroměříž
souřadnice: 49°11'51.06"N, 17°20'41.73"E, ± 1600m
fytochorion: 77c. Chříby
datum: 1956
náleze: Hynek Zavřel
pramen: Zavřel H., Kartotéka, Ms. fide Anonymus (1958–1992): Rozpisy floristické literatury převážně z let 1945–1990. – Ms. [Depon. in: Botanický ústav AV ČR, Průhonice]
projekt: Excerpt Atlas
ID: 13634103

6870c

původní jméno: *Gnaphalium luteo-album*
lokalita: Morava jižní. Velehrad
nejbližší obec: Velehrad, okres Uherské Hradiště
souřadnice: 49°6'30.64"N, 17°23'44.79"E, ± 1000m
fytochorion: 77c. Chříby
náleze: František Gogela
herbář: BRNM
projekt: Excerpt Atlas
poznámka: rev. Hájková 1979 jako *Gnaphalium luteo-album*
ID: 13612493

6871b

původní jméno: *Gnaphalium luteo-album*
lokalita: LZ Vizovice, pol. Malenovice – paseka cca 2 km jižně od Malenovic.
nejbližší obec: Malenovice, okres Zlín
souřadnice: 49°11'12.13"N, 17°35'45.22"E, ± 1000m
fytochorion: 79. Zlínské vrchy
datum: 1970-10-07
náleze: Krůcek
herbář: PR
projekt: Excerpt Atlas
ID: 13612415

6951b

původní jméno: *Gnaphalium luteo-album*
lokalita: na kraji rybníka Oblanov u stanice Nákří-Netolic
nejbližší obec: Zbudov, okres České Budějovice
souřadnice: 49°5'49.90"N, 14°17'30.50"E, ± 300m
fytochorion: 38. Budějovická pánev
náleze: T. Marek
pramen: Marek T. (1910): Květena Českobudějovicka. – Ms., 229 p. [Depon. in: Knih. Jihočes. Muz. Č. Budějovice; opis Jihočeská pobočka ČBS]
projekt: Excerpt Atlas
ID: 13294452

původní jméno: *Gnaphalium luteo-album*
lokalita: Rybník Oblanov u Nakří
nejbližší obec: Zbudov, okres České Budějovice
souřadnice: 49°5'43.01"N, 14°17'11.34"E, ± 600m
fytochorion: 38. Budějovická pánev
náleze: L. Čelakovský
pramen: Čelakovský L. (1868–1883): Prodromus květeny české. Vol. 1–4. – Praha.
projekt: Excerpt Atlas
ID: 13634048

původní jméno: *Gnaphalium luteoalbum*
lokalita: Českobudějovicko, roztroušeně v pobřežních společenstvech [...] Olešku [= rybník Volešek] u Pištína
nejbližší obec: Pištín, okres České Budějovice
souřadnice: 49°3'38.51"N, 14°19'6.19"E, ± 800m
fytochorion: 38. Budějovická pánev
náleze: Bohumil Jílek
pramen: Jílek B., Věda Přír. 17:293, 1936 fide Anonymus (1936–1945): Rozpisy floristické literatury do roku 1945. – Ms. [tzv. „Dominův materiál“; depon. in: Botanický ústav AV ČR, Průhonice]
projekt: Excerpt Atlas
ID: 13634062

6951d

původní jméno: *Gnaphalium luteo-album*
lokalita: Č. Budějovice, rybník Dehtář, jv. břeh.
nejbližší obec: Čakov, okres České Budějovice
souřadnice: 49°0'0.19"N, 14°18'4.65"E, ± 600m
fytochorion: 38. Budějovická pánev
datum: 1956-08-18
náleze: Jaroslav Gazda
herbář: PR
projekt: Excerpt Atlas
ID: 13612357

původní jméno: *Gnaphalium luteoalbum*
lokalita: Českobudějovicko, roztroušeně v pobřežních společenstvech [...] a Dehtáře [= rybník Dehtář]
nejbližší obec: Dehtáře, okres České Budějovice
souřadnice: 49°0'22.82"N, 14°17'41.52"E, ± 1200m
fytochorion: 38. Budějovická pánev
náleze: Bohumil Jílek
pramen: Jílek B., Věda Přír. 17:293, 1936 fide Anonymus (1936–1945): Rozpisy floristické literatury do roku 1945. – Ms. [tzv. „Dominův materiál“; depon. in: Botanický ústav AV ČR, Průhonice]
projekt: Excerpt Atlas
ID: 13634063

6952a

původní jméno: *Gnaphalium luteo-album*
lokalita: na východ. okraji rybníka Bezdreva podél lesa
nejbližší obec: Zliv, okres České Budějovice
souřadnice: 49°2'59.82"N, 14°23'46.83"E, ± 1000m
fytochorion: 38. Budějovická pánev
náleze: T. Marek
pramen: Marek T. (1910): Květena Českobudějovicka. – Ms., 229 p. [Depon. in: Knih. Jihočes. Muz. Č. Budějovice; opis Jihočeská pobočka ČBS]
projekt: Excerpt Atlas
ID: 13294451

původní jméno: *Gnaphalium luteo-album*
lokalita: Hluboká n/Vlt. – Bezdrev – SV pobřeží, poblíže plachetnicového střediska.
nejbližší obec: Hluboká nad Vltavou, okres České Budějovice
souřadnice: 49°3'24.42"N, 14°22'31.79"E, ± 500m
fytochorion: 38. Budějovická pánev
datum: 1953-07-17
náleze: Bohumil Jílek
herbář: PR
projekt: Excerpt Atlas
ID: 13612416

6952c

původní jméno: *Gnaphalium luteoalbum*
lokalita: vých. okraj Bezdreva, hojný. Č. Budějovice
nejbližší obec: Hluboká nad Vltavou, okres České Budějovice
souřadnice: 49°2'0.57"N, 14°24'22.06"E, ± 600m
fytochorion: 38. Budějovická pánev
datum: 1908
náleze: T. Marek
herbář: PRC
projekt: Excerpt Atlas
ID: 13612446

6952d

původní jméno: *Gnaphalium luteo-album*
lokalita: na již. okraji rybníka Čertíka u Nemanic
nejbližší obec: České Budějovice, okres České Budějovice
souřadnice: 49°0'11.27"N, 14°29'19.27"E, ± 200m
fytochorion: 38. Budějovická pánev
náleze: T. Marek
pramen: Marek T. (1910): Květena Českobudějovicka. – Ms., 229 p. [Depon. in: Knih. Jihočes. Muz. Č. Budějovice; opis Jihočeská pobočka ČBS]
projekt: Excerpt Atlas
poznámka: zaměřeno podle historické mapy (na současných mapách je názvem Čertík označován větší rybník Voselný)
ID: 13294450

původní jméno: *Gnaphalium luteo-album*
lokalita: České Vrbny u Budějovic [= České Vrbné, dnes součást Českých Budějovic]
nejbližší obec: České Budějovice, okres České Budějovice
souřadnice: 49°0'27.16"N, 14°26'58.46"E, ± 600m
fytochorion: 38. Budějovická pánev
náleze: L. Čelakovský
pramen: Čelakovský L. (1868–1883): Prodromus květeny české. Vol. 1–4. – Praha.
projekt: Excerpt Atlas
ID: 13634049

6953b

původní jméno: orig.: *Gnaphalium luteoalbum*; K. Šumberová 2016: *Pseudognaphalium luteoalbum*;
lokalita: Flora bohémica. Žábovský rybník [= ryb. Krčín] v Lomnici n. Luž.
nejbližší obec: Lomnice nad Lužnicí, okres České Budějovice
souřadnice: 49°5'30.00"N, 14°38'40.00"E
fytochorion: 39. Třeboňská pánev
datum: 1902-08
náleze: E. Binder
herbář: BRNU
projekt: Excerpt Atlas
poznámka: BRNU 259298; ex herb. J. S. Novák; distr. phytogeogr. 39 Třeboňská pánev;
ID: 13372906

původní jméno: *Gnaphalium luteo-album*
lokalita: Lomnice n/Luž. V okolí Ptačího Blata
nejbližší obec: Lomnice nad Lužnicí, okres Jindřichův Hradec
souřadnice: 49°5'23.12"N, 14°39'45.33"E, ± 1000m
fytochorion: 39. Třeboňská pánev
datum: 1902-07-29
náleze: K. Tocl
herbář: PR
projekt: Excerpt Atlas
ID: 13612353

původní jméno: *Gnaphalium luteoalbum*
lokalita: Žábovský rybník u Lomnice n/L. [= ryb. Krčín]
nejbližší obec: Mazelov, okres České Budějovice
souřadnice: 49°5'30.00"N, 14°38'40.75"E, ± 600m
fytochorion: 39. Třeboňská pánev
datum: 1902-08
náleze: Emil Binder
herbář: PR
projekt: Excerpt Atlas
poznámka: v PR 2 položky
ID: 13612354

původní jméno: *Gnaphalium luteoalbum*
lokalita: Žábovský rybník. Lomnici [sic!] n/Luž. [= ryb. Krčín]
nejbližší obec: Mazelov, okres České Budějovice
souřadnice: 49°5'30.00"N, 14°38'40.75"E, ± 600m
fytochorion: 39. Třeboňská pánev
datum: 1902-08
náleze: Emil Binder
herbář: PR
projekt: Excerpt Atlas
ID: 13612393

původní jméno: *Gnaphalium luteo-album*
lokalita: v písku na břehu Žabovského rybníka u Lomnic [= ryb. Krčín poblíž Lomnice nad Lužnicí]
nejbližší obec: Mazelov, okres České Budějovice
souřadnice: 49°5'30.00"N, 14°38'40.75"E, ± 600m
fytochorion: 39. Třeboňská pánev
datum: 1902-08-17
náleze: s. coll.
herbář: PR
projekt: Excerpt Atlas
poznámka: v PR dvě položky, jedna z nich však nemá standardní schedu, pouze zkrácený popis (položky řazeny za sebou)
ID: 13612423

původní jméno: *Gnaphalium luteoalbum*
lokalita: Žábovský rybník u Lomnice n/Luž. [= ryb. Krčín]
nejbližší obec: Mazelov, okres České Budějovice
souřadnice: 49°5'30.00"N, 14°38'40.75"E, ± 600m
fytochorion: 39. Třeboňská pánev
datum: 1902-08
náleze: Emil Binder
herbář: PRC
projekt: Excerpt Atlas
ID: 13612456

původní jméno: *Gnaphalium luteoalbum*
lokalita: Rybníčné písčité okraje: Dvořiště [...]
nejbližší obec: Dolní Slověnice, okres České Budějovice
souřadnice: 49°3'48.81"N, 14°39'46.59"E, ± 1000m
fytochorion: 39. Třeboňská pánev
náleze: Ambrož
pramen: Ambrož J. (1939): Květena obnažené půdy rybníčné v oblasti třeboňské. – Sborn. Přírod. Klubu Jihlava, 2: 3–84.
projekt: Excerpt Atlas
ID: 13634023

původní jméno: *Pseudognaphalium luteoalbum*
lokalita: Mazelov (JČ kr.) rybník Krčín, 2,2 km JZ od obce
souřadnice: 49°5'29.00"N, 14°38'42.00"E, ± 100m
fytochorion: 39. Třeboňská pánev
datum: 1934-08-12
náleze: J. Ambrož
pramen: Ambrož J. (1939): Květena obnažené půdy rybníčné v oblasti třeboňské. – Sborn. Přírod. Klubu Jihlava, 2: 3–84.
projekt: ČNFD
ID: 1144982

6954a

původní jméno: *Gnaphalium*
lokalita: Smržov u Lomnice nad Lužnicí, koupaliště u rybníka Dvořiště
nejbližší obec: Smržov, okres Jindřichův Hradec
souřadnice: 49°4'10.00"N, 14°40'31.78"E, ± 500m
fytochorion: 39. Třeboňská pánev
datum: 1980-09-20
náleze: Karel Kubát
herbář: LIT
projekt: Excerpt Atlas
ID: 13612516

původní jméno: *Gnaphalium luteoalbum*
lokalita: Čechy jižní, Lomnice n. L.: obnažená písčinka na vých. okraji rybníka Koclířova, 425 m n. m.
nejbližší obec: Lomnice nad Lužnicí, okres Jindřichův Hradec
souřadnice: 49°4'33.39"N, 14°42'5.92"E, ± 500m
nadmořská výška: 425 m
fytochorion: 39. Třeboňská pánev
datum: 1956-09-28
náleze: J. Soják
herbář: PR
projekt: Excerpt Atlas
poznámka: v PR 2 položky; Jiří Soják: Flora Českoslova Exs. no. 562078 a 552126
ID: 13612355

původní jméno: *Gnaphalium luteoalbum*
lokalita: Třebonsko: obnažený hlin.-píšč. Břeh skupiny rybníků Malý Tisý
nejbližší obec: Lužnice, okres Jindřichův Hradec
souřadnice: 49°3'4.65"N, 14°44'45.00"E, ± 600m
fytochorion: 39. Třeboňská pánev
datum: 1918-07-30
náleze: Karel Domin
pramen: Domin K., Ms. (rukopisné poznámky) fide Anonymus (1936–1945): Rozpisy floristické literatury do roku 1945. – Ms. [tzv. „Dominův materiál“; depon. in: Botanický ústav AV ČR, Průhonice]
projekt: Excerpt Atlas
ID: 13634066

původní jméno: *Gnaphalium luteoalbum*
lokalita: Rybníčné písčité okraje: Horní Přesecký [...]
nejbližší obec: Horní Slověnice, okres Jindřichův Hradec
souřadnice: 49°3'7.40"N, 14°41'44.47"E, ± 150m
fytochorion: 39. Třeboňská pánev
náleze: Ambrož
pramen: Ambrož J. (1939): Květena obnažené půdy rybníčné v oblasti třeboňské. – Sborn. Přírod. Klubu Jihlava, 2: 3–84.
projekt: Excerpt Atlas
ID: 13634022

původní jméno: *Gnaphalium luteoalbum*
lokalita: Rybníčné písčité okraje: Vel. Tisý (společensky) [...]
nejbližší obec: Lomnice nad Lužnicí, okres Jindřichův Hradec
souřadnice: 49°3'29.73"N, 14°43'21.41"E, ± 150m
fytochorion: 39. Třeboňská pánev
náleze: Ambrož
pramen: Ambrož J. (1939): Květena obnažené půdy rybníčné v oblasti třeboňské. – Sborn. Přírod. Klubu Jihlava, 2: 3–84.
projekt: Excerpt Atlas
ID: 13634024

původní jméno: *Pseudognaphalium luteo-album*
lokalita: Sádky Šaloun u Lomnice n. Lužnicí
nejbližší obec: Lomnice nad Lužnicí, okres Jindřichův Hradec
souřadnice: 49°4'5.94"N, 14°42'43.72"E, ± 150m
fytochorion: 39. Třeboňská pánev
náleze: D. Hrčka
pramen: Hrčka D. (2004): *Pseudognaphalium luteo-album* - kriticky ohrožený druh české květeny. - Zpr. Čes. Bot. Společ. 39: 171-183.
projekt: FLDOK
ID: 8147070

6954b

původní jméno: *Gnaphalium luteo-album*
lokalita: Lomnice n/L. Pod hrází Rosenberga [= rybník Rožmberk].
nejbližší obec: Lužnice, okres Jindřichův Hradec
souřadnice: 49°3'1.38"N, 14°46'35.42"E, ± 1000m
fytochorion: 39. Třeboňská pánev
datum: 1886-09-18
náleze: A. Weidmann
herbář: PR
projekt: Excerpt Atlas
poznámka: Herbarium V. v. Cypers, Harta
ID: 13612347

původní jméno: *Gnaphalium luteoalbum*
lokalita: Rybníčné písčité okraje: Klec [...]
nejbližší obec: Klec, okres Jindřichův Hradec
souřadnice: 49°5'23.59"N, 14°45'59.51"E, ± 750m
fytochorion: 39. Třeboňská pánev
náleze: Ambrož
pramen: Ambrož J. (1939): Květena obnažené půdy rybníčné v oblasti třeboňské. – Sborn. Přírod. Klubu Jihlava, 2: 3–84.
projekt: Excerpt Atlas
ID: 13634017

původní jméno: *Gnaphalium luteoalbum*
lokalita: Rybníčné písčité okraje: Zadní [Pasecký]
nejbližší obec: Kolence, okres Jindřichův Hradec
souřadnice: 49°4'36.11"N, 14°47'45.06"E, ± 350m
fytochorion: 39. Třeboňská pánev
náleze: Ambrož
pramen: Ambrož J. (1939): Květena obnažené půdy rybníčné v oblasti třeboňské. – Sborn. Přírod. Klubu Jihlava, 2: 3–84.
projekt: Excerpt Atlas
ID: 13634021

původní jméno: *Gnaphalium luteoalbum*
lokalita: Rybníčné písčité okraje: Ostrý [...]
nejbližší obec: Kolence, okres Jindřichův Hradec
souřadnice: 49°5'2.17"N, 14°47'12.54"E, ± 250m
fytochorion: 39. Třeboňská pánev
náleze: Ambrož
pramen: Ambrož J. (1939): Květena obnažené půdy rybníčné v oblasti třeboňské. – Sborn. Přírod. Klubu Jihlava, 2: 3–84.
projekt: Excerpt Atlas
ID: 13634019

původní jméno: *Gnaphalium luteoalbum*
lokalita: Rybníčné písčité okraje: Okřínek [...]
nejbližší obec: Kolence, okres Jindřichův Hradec
souřadnice: 49°4'43.95"N, 14°47'18.10"E, ± 350m
fytochorion: 39. Třeboňská pánev
náleze: Ambrož
pramen: Ambrož J. (1939): Květena obnažené půdy rybníčné v oblasti třeboňské. – Sborn. Přírod. Klubu Jihlava, 2: 3–84.
projekt: Excerpt Atlas
ID: 13634020

6954c

původní jméno: *Gnaphalium luteo-album*
lokalita: Třeboň písčité břeh rybníka Kaňov.
nejbližší obec: Přeseka, okres Jindřichův Hradec
souřadnice: 49°2'15.28"N, 14°44'23.75"E, ± 1000m
fytochorion: 39. Třeboňská pánev
datum: 1886-08-02
náleze: Růžena Jelínková-Daubková
herbář: PR
projekt: Excerpt Atlas
ID: 13612339

původní jméno: *Gnaphalium luteoalbum*
lokalita: Ryb. Kaňov u Třeboně.
nejbližší obec: Přeseka, okres Jindřichův Hradec
souřadnice: 49°2'10.33"N, 14°44'34.80"E, ± 1000m
nadmořská výška: 429 m
fytochorion: 39. Třeboňská pánev
datum: 1883-08-06
náleze: A. Weidmann
herbář: PR
projekt: Excerpt Atlas
ID: 13612422

původní jméno: *Gnaphalium luteoalbum*
lokalita: Ryb. Kaňov u Třeboně.
nejbližší obec: Přeseka, okres Jindřichův Hradec
souřadnice: 49°2'10.33"N, 14°44'34.80"E, ± 1000m
nadmořská výška: 429 m
fytochorion: 39. Třeboňská pánev
datum: 1883-08-06
náleze: A. Weidmann; F. X. Celerin
herbář: PRC
projekt: Excerpt Atlas
poznámka: rev. Hájková 1979 jako *Gnaphalium luteo-album*; Herbarium Jechl; v PRC 2 položky
ID: 13612462

původní jméno: *Gnaphalium luteo-album*
lokalita: Čechy, Třeboňsko: Písečné dno letněného rybníka Káňov. Hojně.
nejbližší obec: Přeseka, okres Jindřichův Hradec
souřadnice: 49°2'10.33"N, 14°44'34.80"E, ± 1000m
nadmořská výška: 429 m
fytochorion: 39. Třeboňská pánev
datum: 1956-09-28
náleze: M. Hostička
herbář: MP
projekt: Excerpt Atlas
ID: 13633906

původní jméno: *Gnaphalium luteoalbum*
lokalita: Rybníčné písčité okraje: Vel. Touš [= Velký Toušný]
nejbližší obec: Břilice, okres Jindřichův Hradec
souřadnice: 49°1'40.18"N, 14°43'17.90"E, ± 300m
fytochorion: 39. Třeboňská pánev
náleze: Ambrož
pramen: Ambrož J. (1939): Květena obnažených půdy rybníčné v oblasti třeboňské. – Sborn. Přírod. Klubu Jihlava, 2: 3–84.
projekt: Excerpt Atlas
ID: 13634018

6954d

původní jméno: *Gnaphalium luteo-album*
lokalita: Bohemia: pánev třeboň. Třeboň – obnaž. dno ryb. Bílá Hlína v lese za Sv. Vítem
nejbližší obec: Třeboň, okres Jindřichův Hradec
souřadnice: 49°1'14.62"N, 14°47'19.93"E, ± 100m
fytochorion: 39. Třeboňská pánev
datum: 1966-08-17
náleze: Rudolf Kurka
herbář: CB
projekt: Excerpt Atlas
ID: 13354556

původní jméno: *Gnaphalium luteoalbum*
lokality: Čechy jižní, Třeboň, u ryb. Smíchov mezi N. Hlinou a Kopeč. [= mezi Novou Hlínou a Kopečkem u Třeboně]
nejbližší obec: Třeboň, okres Jindřichův Hradec
souřadnice: 49°1'15.49"N, 14°47'7.40"E, ± 150m
fytochorion: 39. Třeboňská pánev
datum: 1935-08-20
nálezc: Rudolf Kurka
herbář: CB
projekt: Excerpt Atlas
ID: 13354559

původní jméno: *Gnaphalium luteoalbum*
lokality: Čechy jižní, Třeboň.: písčiny ve vých. části letněného rybníka Káňova, cca 425 m n. m.
nejbližší obec: Přeseka, okres Jindřichův Hradec
souřadnice: 49°2'22.54"N, 14°45'1.90"E, ± 600m
fytochorion: 39. Třeboňská pánev
datum: 1956-09-26
nálezc: J. Soják
herbář: PR
projekt: Excerpt Atlas
poznámka: v PR 2 položky; Jiří Soják: Flora Českoslova Exs. no. 562080 a 552125
ID: 13612362

původní jméno: *Gnaphalium luteoalbum*
lokality: Třeboň, letněný rybník městský u sv. Víta.
nejbližší obec: Třeboň, okres Jindřichův Hradec
souřadnice: 49°1'9.37"N, 14°46'42.74"E, ± 400m
fytochorion: 39. Třeboňská pánev
datum: 1886-08-13
nálezc: Růžena Jelínková-Daubková
herbář: PR
projekt: Excerpt Atlas
ID: 13612340

původní jméno: *Gnaphalium luteoalbum*
lokality: Třebonsko: rybn. Rožmberský, sušší písčinatá místa
nejbližší obec: Lužnice, okres Jindřichův Hradec
souřadnice: 49°2'30.52"N, 14°46'15.69"E, ± 2000m
fytochorion: 39. Třeboňská pánev
datum: 1918-07-25
nálezc: Karel Domin
pramen: Domin K., Ms. (rukopisné poznámky) fide Anonymus (1936–1945): Rozpisy floristické literatury do roku 1945. – Ms. [tzv. „Dominův materiál“; depon. in: Botanický ústav AV ČR, Průhonice]
projekt: Excerpt Atlas
ID: 13634065

původní jméno: *Gnaphalium luteoalbum*
lokality: Třebonsko: suché sádky cestou ze zast. Lužnice k výpusti Rožmberského rybn.
nejbližší obec: Lužnice, okres Jindřichův Hradec
souřadnice: 49°2'57.20"N, 14°45'39.07"E, ± 100m
fytochorion: 39. Třeboňská pánev
datum: 1918-07-27
nálezc: Karel Domin
pramen: Domin K., Ms. (rukopisné poznámky) fide Anonymus (1936–1945): Rozpisy floristické literatury do roku 1945. – Ms. [tzv. „Dominův materiál“; depon. in: Botanický ústav AV ČR, Průhonice]
projekt: Excerpt Atlas
ID: 13634064

původní jméno: *Gnaphalium luteoalbum*
lokality: Rybníčné písčité okraje: St. Vdovec [...]
nejbližší obec: Stará Hlína, okres Jindřichův Hradec
souřadnice: 49°2'11.95"N, 14°49'46.58"E, ± 550m
fytochorion: 39. Třeboňská pánev
nálezc: Ambrož
pramen: Ambrož J. (1939): Květena obnažené půdy rybníčné v oblasti třeboňské. – Sborn. Přírod. Klubu Jihlava, 2: 3–84.
projekt: Excerpt Atlas
ID: 13634015

původní jméno: *Pseudognaphalium luteoalbum*
lokalita: Stříbřec, rybník Starý Vdovec
nejbližší obec: Stará Hlína, okres Jindřichův Hradec
souřadnice: 49°2'8.71"N, 14°49'47.05"E
fytochorion: 39. Třeboňská pánev
datum: 1987
náleze: J. Květ; I. Ostrý; K. Prach
pramen: Hrčka D. *Pseudognaphalium luteo-album* kriticky ohrožený druh české květeny. *Zprávy Čes. Bot. Společ., Praha*, 39:171-183. 2004.
projekt: NDOP
ID: 7138406

6955a

původní jméno: *Gnaphalium luteo-album*
lokalita: Plavsko: u ryb. Obecního
nejbližší obec: Plavsko, okres Jindřichův Hradec
souřadnice: 49°5'27.80"N, 14°53'46.60"E, ± 80m
fytochorion: 39. Třeboňská pánev
náleze: Jindřich Houfek
pramen: Houfek J. (1952): Studie o květeně Jindřichohradecka se zvláštním zřetelem k Třeboňské pánvi a přilehlým územím (příspěvek k fyto geografii jižních Čech). – Ms. [Disert. pr.; Depon in: *Knih. Kat. Bot. Přír. Fak. UK, Praha*]
projekt: Excerpt Atlas
poznámka: Na obnažených písčitých dnech a březích rybníků roztroušeně.
ID: 13294431

původní jméno: *Gnaphalium luteoalbum*
lokalita: Vypuštěný rybník u Mláky. Třeboňsko.
nejbližší obec: Mláka, okres Jindřichův Hradec
souřadnice: 49°3'25.25"N, 14°50'18.03"E, ± 1100m
fytochorion: 39. Třeboňská pánev
datum: 1936-07-13
náleze: Jindřich Houfek
herbář: PR
projekt: Excerpt Atlas
ID: 13612322

původní jméno: *Gnaphalium luteoalbum*
lokalita: Plavsko, okres J. Hradec: Kraje ryb. Obecního.
nejbližší obec: Plavsko, okres Jindřichův Hradec
souřadnice: 49°5'29.00"N, 14°53'46.60"E, ± 100m
fytochorion: 39. Třeboňská pánev
datum: 1934-07
náleze: Jindřich Houfek
herbář: PR
projekt: Excerpt Atlas
ID: 13612321

původní jméno: *Gnaphalium luteo-album*
lokalita: Platz in Süd-Böhmen [= Stráž nad Nežárkou]
nejbližší obec: Stráž nad Nežárkou, okres Jindřichův Hradec
souřadnice: 49°4'15.40"N, 14°54'32.96"E, ± 2500m
fytochorion: 67. Českomoravská vrchovina
datum: 1859
náleze: Leonhardi
herbář: PL
projekt: Excerpt Atlas
poznámka: rev. Hrčka Daniel, Praha, 1998 jako *Gnaphalium luteo-album*; rok sběru uveden s otazníkem
ID: 13633950

6955b

původní jméno: *Gnaphalium luteo-album*
lokalita: Vydří: na okraji vypuštěného ryb. Skalnice místy i souvislejší skupiny
nejbližší obec: Vydří, okres Jindřichův Hradec
souřadnice: 49°5'18.19"N, 14°56'13.98"E, ± 150m
fytochorion: 39. Třeboňská pánev
náleze: Jindřich Houfek
pramen: Houfek J. (1952): Studie o květeně Jindřichohradecka se zvláštním zřetelem k Třeboňské pánvi a přilehlým územím (příspěvek k fyto geografii jižních Čech). – Ms. [Disert. pr.; Depon in: Knih. Kat. Bot. Přír. Fak. UK, Praha]
projekt: Excerpt Atlas
poznámka: Na obnažených písčitých dnech a březích rybníků roztroušeně.
ID: 13294434

původní jméno: *Gnaphalium luteo-album*
lokalita: Plavsko: pobřeží rybníka Misáře
nejbližší obec: Stráž nad Nežárkou, okres Jindřichův Hradec
souřadnice: 49°4'26.89"N, 14°55'49.95"E, ± 150m
fytochorion: 67. Českomoravská vrchovina
náleze: Jindřich Houfek
pramen: Houfek J. (1952): Studie o květeně Jindřichohradecka se zvláštním zřetelem k Třeboňské pánvi a přilehlým územím (příspěvek k fyto geografii jižních Čech). – Ms. [Disert. pr.; Depon in: Knih. Kat. Bot. Přír. Fak. UK, Praha]
projekt: Excerpt Atlas
poznámka: Na obnažených písčitých dnech a březích rybníků roztroušeně.
ID: 13294432

původní jméno: *Gnaphalium luteo-album*
lokalita: Vydří: u ryb. Žabova
nejbližší obec: Vydří, okres Jindřichův Hradec
souřadnice: 49°5'24.47"N, 14°55'55.75"E, ± 300m
fytochorion: 39. Třeboňská pánev
náleze: Jindřich Houfek
pramen: Houfek J. (1952): Studie o květeně Jindřichohradecka se zvláštním zřetelem k Třeboňské pánvi a přilehlým územím (příspěvek k fyto geografii jižních Čech). – Ms. [Disert. pr.; Depon in: Knih. Kat. Bot. Přír. Fak. UK, Praha]
projekt: Excerpt Atlas
poznámka: Na obnažených písčitých dnech a březích rybníků roztroušeně.
ID: 13294433

původní jméno: orig.: *Gnaphalium luteo-album*; K. Šumberová 2016: *Pseudognaphalium luteoalbum*;
lokalita: Flora bohémica: Jindř. Hradec, na okraji rybn. u Lásenice
nejbližší obec: Lásenice, okres Jindřichův Hradec
souřadnice: 49°4'22.76"N, 14°58'10.72"E
fytochorion: 39. Třeboňská pánev
datum: 1924-08-14
náleze: F. Hrobař
herbář: BRNU
projekt: Excerpt Atlas
poznámka: BRNU 259003;
ID: 13372941

původní jméno: *Gnaphalium luteo-album*
lokalita: u Lipovského ryb. u Dol. Lhoty [sic! recte: Hor. Lhoty]
nejbližší obec: Horní Lhota, okres Jindřichův Hradec
souřadnice: 49°4'57.47"N, 14°59'27.12"E, ± 250m
fytochorion: 39. Třeboňská pánev
datum: 1935-07-05
náleze: F. Hrobař
herbář: PR
projekt: Excerpt Atlas
poznámka: společná scheda pro celkem čtyři sběry F. Hrobaře z 5. 8. 1934 až 23. 8. 1935; přijaty všechny lokality, neboť na položka obsahuje větší počet středně velkých až drobných exemplářů druhu, je dost možné, že se nálezci sběry pomíchaly
ID: 13612439

původní jméno: *Gnaphalium luteo-album*

lokalita: u Blatského ryb. u Příbraze [= zaniklý rybník ležící původně nad (Velkým) Lásenickým]

nejbližší obec: Příbraz, okres Jindřichův Hradec

souřadnice: 49°3'12.10"N, 14°57'37.11"E, ± 700m

fytochorion: 39. Třeboňská pánev

datum: 1935-07-05

nálezce: F. Hrobař

herbář: PR

projekt: Excerpt Atlas

poznámka: společná schedla pro celkem čtyři sběry F. Hrobaře z 5. 8. 1934 až 23. 8. 1935; přijaty všechny lokality, neboť na položka obsahuje větší počet středně velkých až drobných exemplářů druhu, je dost možné, že se nálezci sběry pomíchaly

ID: 13612440

původní jméno: *Gnaphalium luteo-album*

lokalita: Lásenice u Jindř. Hradce.

nejbližší obec: Lásenice, okres Jindřichův Hradec

souřadnice: 49°4'21.85"N, 14°58'9.02"E, ± 1500m

fytochorion: 39. Třeboňská pánev

datum: 1934-08-09

nálezce: F. Hrobař

herbář: PR

projekt: Excerpt Atlas

ID: 13612435

původní jméno: *Gnaphalium luteo-album*

lokalita: Dostí hojná na obnažených březích rybníčních u Lásenice u Jindř. Hradce.

nejbližší obec: Lásenice, okres Jindřichův Hradec

souřadnice: 49°4'21.85"N, 14°58'9.02"E, ± 1500m

fytochorion: 39. Třeboňská pánev

datum: 1934-08-09

nálezce: F. Hrobař

herbář: PR

projekt: Excerpt Atlas

ID: 13612436

původní jméno: *Gnaphalium luteo-album*

lokalita: Roztroušeně proti baště u Lásenice

nejbližší obec: Lásenice, okres Jindřichův Hradec

souřadnice: 49°4'57.73"N, 14°59'5.48"E, ± 250m

fytochorion: 39. Třeboňská pánev

datum: 1934-08-09

nálezce: F. Hrobař

herbář: PR

projekt: Excerpt Atlas

poznámka: společná schedla pro celkem čtyři sběry F. Hrobaře z 9. 8. 1934 až 5.7. 1935; přijaty všechny lokality, neboť položka obsahuje větší počet středně velkých až drobných exemplářů druhu, je dost možné, že se nálezci sběry pomíchaly

ID: 13612437

původní jméno: *Gnaphalium luteo-album*

lokalita: Čechy jihovýchodní: písčité obnažený okraj rybníka Lomeckého [zvaný také Lásenický či Velká Lásenice] u Lásenice (Jindřichohradecko)

nejbližší obec: Lásenice, okres Jindřichův Hradec

souřadnice: 49°3'32.45"N, 14°58'9.33"E, ± 850m

fytochorion: 39. Třeboňská pánev

datum: 1934-08-09

nálezce: F. Hrobař

herbář: BRNM

projekt: Excerpt Atlas

poznámka: rev. Hájková 1979 jako *Gnaphalium luteo-album*

ID: 13612475

původní jméno: *Gnaphalium luteo-album*
lokality: Třeboňsko: břeh "Lasenického" rybníka [= Lásenický rybník, zvaný také Velká Lásenice]
nejbližší obec: Lásenice, okres Jindřichův Hradec
souřadnice: 49°3'32.45"N, 14°58'9.33"E, ± 850m
fytochorion: 39. Třeboňská pánev
datum: 1945-08-07
náleze: Josef Dvořák
herbář: OP
projekt: Excerpt Atlas
poznámka: rev. Hrčka Daniel, Praha, 1998 jako *Gnaphalium luteo-album*
ID: 13633936

původní jméno: *Gnaphalium luteo-album*
lokality: Příbraz
nejbližší obec: Příbraz, okres Jindřichův Hradec
souřadnice: 49°3'5.50"N, 14°56'12.41"E, ± 2000m
fytochorion: 39. Třeboňská pánev
datum: 1945-07
náleze: František Šmarda
herbář: OP
projekt: Excerpt Atlas
poznámka: rev. Hrčka Daniel, Praha, 1998 jako *Gnaphalium luteo-album*
ID: 13633939

původní jméno: *Gnaphalium luteo-album*
lokality: An Tischbache (?) zwischen den Steinen. Südböhmen (Platz [= Stráž nad Nežárkou])
nejbližší obec: Stráž nad Nežárkou, okres Jindřichův Hradec
souřadnice: 49°4'22.13"N, 14°55'30.36"E, ± 3000m
fytochorion: 67. Českomoravská vrchovina
datum: 1848-11
náleze: s. coll.
herbář: PR
projekt: Excerpt Atlas
ID: 13651474

původní jméno: *Gnaphalium luteo-album*
lokality: Rybník u Příbraze bl. Třeboně
nejbližší obec: Příbraz, okres Jindřichův Hradec
souřadnice: 49°2'58.82"N, 14°56'21.84"E, ± 3000m
fytochorion: 39. Třeboňská pánev
datum: 1945-08-08
náleze: F. Šmarda
herbář: BRNM
projekt: Excerpt Atlas
poznámka: mohlo jít o bývalý Blatský rybník (dnes zaniklý) směrem k Lásenici, ale nelze vyloučit kterýkoli jiný rybník v okolí, F. Šmarda se bohužel v oblasti zjevně nevyznal
ID: 13653824

6955c

původní jméno: *Gnaphalium luteoalbum*
lokality: Břehy "Trávníčního" rybníka u Ždírcu [sic: recte: u Žitče].
nejbližší obec: Žitče, okres Jindřichův Hradec
souřadnice: 49°0'7.20"N, 14°53'53.28"E, ± 350m
fytochorion: 39. Třeboňská pánev
datum: 1932-09-20
náleze: Kavina
herbář: PR
projekt: Excerpt Atlas
poznámka: lokalita identifikována podle sběrů náleze v databázi PLADIAS, kde je zřejmé, že v roce 1932 delší dobu pobýval v jižních Čechách a mimo jiné sbíral i na Travičném rybníku v Žitči
ID: 13612421

6955d

původní jméno: *Gnaphalium luteo-album*
lokality: Příbraz: na mrtvém rašeliništi nedaleko býv. ryb. Blatského
nejbližší obec: Příbraz, okres Jindřichův Hradec
souřadnice: 49°2'48.21"N, 14°57'30.58"E, ± 300m
fytochorion: 39. Třeboňská pánev
náleze: Jindřich Houfek
pramen: Houfek J. (1952): Studie o květeně Jindřichohradecka se zvláštním zřetelem k Třeboňské pánvi a přilehlým územím (příspěvek k fyto geografii jižních Čech). – Ms. [Disert. pr.; Depon in: Knih. Kat. Bot. Přír. Fak. UK, Praha]
projekt: Excerpt Atlas
poznámka: Na obnažených písčitých dnech a březích rybníků roztroušeně.
ID: 13294437

původní jméno: *Gnaphalium luteo-album*
lokality: Něk. ek. na okraji rašeliniště "Na blatech" (blíže závodu na těžbu rašeliny) u Příbraze (o. Jindř. Hradec).
nejbližší obec: Příbraz, okres Jindřichův Hradec
souřadnice: 49°2'26.97"N, 14°57'44.95"E, ± 600m
fytochorion: 39. Třeboňská pánev
datum: 1954-09-14
náleze: F. Hrobař
herbář: PR
projekt: Excerpt Atlas
ID: 13612390

6964a

původní jméno: *Gnaphalium luteo-album*
lokality: Flora von Mähren. Eibenschitz [= Ivančice]. Feuchte Wiesen
nejbližší obec: Ivančice, okres Brno-venkov
souřadnice: 49°5'51.51"N, 16°23'4.77"E, ± 1500m
fytochorion: 16. Znojensko-brněnská pahorkatina
datum: 1882-07-20
náleze: A. Schwöder
herbář: PR
projekt: Excerpt Atlas
ID: 13612368

původní jméno: *Gnaphalium luteoalbum*
lokality: V brněnském kraji: [...] u Ivančic
nejbližší obec: Ivančice, okres Brno-venkov
souřadnice: 49°5'51.51"N, 16°23'4.77"E, ± 1500m
fytochorion: 16. Znojensko-brněnská pahorkatina
náleze: Reissek
pramen: Formánek E., Květ. Moravy I. 2, p. 562, 1892 fide Anonymus (1936–1945): Rozpisy floristické literatury do roku 1945. – Ms. [tzv. „Dominův materiál“; depon. in: Botanický ústav AV ČR, Průhonice]
projekt: Excerpt Atlas
ID: 13633964

6964b

původní jméno: *Gnaphalium luteoalbum*
lokality: V brněnském kraji: [...] u Soběšic a Kounic [= Dolní Kounice]
nejbližší obec: Dolní Kounice, okres Brno-venkov
souřadnice: 49°4'19.38"N, 16°28'10.77"E, ± 2000m
fytochorion: 16. Znojensko-brněnská pahorkatina
náleze: Tkany
pramen: Formánek E., Květ. Moravy I. 2, p. 562, 1892 fide Anonymus (1936–1945): Rozpisy floristické literatury do roku 1945. – Ms. [tzv. „Dominův materiál“; depon. in: Botanický ústav AV ČR, Průhonice]
projekt: Excerpt Atlas
ID: 13633963

původní jméno: *Gnaphalium luteo-album*

lokalita: Kanitz in M. [= Dolní Kounice] in Hausgärten

nejbližší obec: Dolní Kounice, okres Brno-venkov

souřadnice: 49°4'19.38"N, 16°28'10.77"E, ± 2000m

fytochorion: 16. Znojensko-brněnská pahorkatina

nálezce: W. Tkany

herbář: PRC

projekt: Excerpt Atlas

poznámka: rev. Hájková 1979 jako *Gnaphalium luteo-album*; na položce několik rostlin a dvě schedy z různých lokalit, akceptovány

obě lokality; herb. A. Oborny

ID: 13651471

6969b

původní jméno: orig.: *Gnaphalium luteoalbum*; K. Šumberová 2017: *Pseudognaphalium luteoalbum*;

lokalita: Flora moravica: Uh. Hradiště: u Smraďavky ned. Buchlovic

nejbližší obec: Buchlovice, okres Uherské Hradiště

souřadnice: 49°4'39.36"N, 17°19'10.85"E

fytochorion: 77c. Chříby

datum: 1933-09-28

nálezce: J. Podpěra

herbář: BRNU

projekt: Excerpt Atlas

poznámka: BRNU 253856;

ID: 13372902

6971c

původní jméno: *Gnaphalium luteo-album*

lokalita: U1- H 5a. Uherské Hradiště: Hluk: Hluboček (351) (6971c 1924a)

nejbližší obec: Hluk, okres Uherské Hradiště

souřadnice: 49°1'1.00"N, 17°30'30.00"E

fytochorion: 19. Bílé Karpaty stepní

datum: 1924

pramen: Staněk S., Jongepierová I. & Jongepier J. W. (1996): Historická květena Bílých Karpat. - Sborn. Přírod. Klubu Uherské Hradiště, suppl. [1]: 1-194.

projekt: FLDOK

ID: 9723311

7051d

původní jméno: *Gnaphalium luteo-album*

lokalita: Auf der südlichen Seite des Berges Kluk bei Krems [Křemže]

nejbližší obec: Křemže, okres Český Krumlov

souřadnice: 48°54'45.81"N, 14°19'30.35"E, ± 1000m

fytochorion: 37k. Křemžské hadce

nálezce: J. Jungbauer

pramen: Jungbauer J. T. (1842): Alphabetisch geordnete botanische Topographie der Phanerogamen um Goldenkron. Cyklostylovaná kopie pořizená z Houfkova opisu práce (depon. Knih. Jihočeské pobočky ČBS) K. Janákem a B. Floriánem v březnu 1980. Originál práce (Ms., 426 p. + 5 p. sine pag.) depon. in Knih. Nár. Muz. Praha.

projekt: Excerpt Atlas

ID: 10205134

7052a

původní jméno: –

lokalita: Distr. České Budějovice: in piscina aestivata Motovidlo dicta prope Jaronice.

nejbližší obec: Čejkovice, okres České Budějovice

souřadnice: 48°59'58.01"N, 14°22'49.91"E, ± 220m

fytochorion: 38. Budějovická pánev

datum: 1964-10-03

nálezce: S. Hejný

herbář: PR

projekt: Excerpt Atlas

ID: 13612431

7052b

původní jméno: *Gnaphalium luteo-album*
lokalita: Bei Budweis [u Českých Budějovic]
nejbližší obec: České Budějovice, okres České Budějovice
souřadnice: 48°58'25.05"N, 14°28'4.05"E, ± 5000m
fytochorion: 38. Budějovická pánev
nálezce: Jechl
herbář: PR
projekt: Excerpt Atlas
poznámka: Herbarium Herbert Meissner, Čes. Lípa; omylem vložen revizní lístek *Gnaphalium uliginosum*, opraveno podle fotky
ID: 13612217

původní jméno: *Gnaphalium luteo-album*
lokalita: Bei Budweis [u Českých Budějovic]
nejbližší obec: České Budějovice, okres České Budějovice
souřadnice: 48°58'25.05"N, 14°28'4.05"E, ± 5000m
fytochorion: 38. Budějovická pánev
nálezce: Jechl
herbář: PR
projekt: Excerpt Atlas
ID: 13612370

původní jméno: *Gnaphalium luteoalbum*
lokalita: Budweis [České Budějovice]
nejbližší obec: České Budějovice, okres České Budějovice
souřadnice: 48°58'23.38"N, 14°28'40.51"E, ± 1000m
fytochorion: 38. Budějovická pánev
nálezce: Jechl
herbář: PR
projekt: Excerpt Atlas
ID: 13612399

původní jméno: *Gnaphalium luteoalbum*
lokalita: Budweis in Böhmen [České Budějovice]
nejbližší obec: České Budějovice, okres České Budějovice
souřadnice: 48°58'23.38"N, 14°28'40.51"E, ± 1000m
fytochorion: 38. Budějovická pánev
nálezce: Hillardt
herbář: PR
projekt: Excerpt Atlas
ID: 13612425

původní jméno: *Gnaphalium luteo-album*
lokalita: Budweis [sic!] Böhmen [= České Budějovice]
nejbližší obec: České Budějovice, okres České Budějovice
souřadnice: 48°58'23.38"N, 14°28'40.51"E, ± 1000m
fytochorion: 38. Budějovická pánev
nálezce: C. E. Hillardt
herbář: PRC
projekt: Excerpt Atlas
poznámka: rev. Hájková 1979 jako *Gnaphalium luteo-album*
ID: 13633862

původní jméno: *Gnaphalium luteo-album*
lokalita: Bei Budweis [u Českých Budějovic]
nejbližší obec: České Budějovice, okres České Budějovice
souřadnice: 48°58'25.05"N, 14°28'4.05"E, ± 5000m
fytochorion: 38. Budějovická pánev
nálezce: Jechl
herbář: PRC
projekt: Excerpt Atlas
poznámka: rev. Hájková 1979 jako *Gnaphalium luteo-album*
ID: 13633884

7054a

původní jméno: *Pseudognaphalium luteoalbum*
lokality: "Domanín: pískovna", 1,25 km zjz. od Domanína; menší lesní pískovna, zčásti rekultivovaná, hlubší i mělčí tůně, různě vlhký písčité substrát
nejbližší obec: Libín, okres České Budějovice
souřadnice: 48°58'23.10"N, 14°43'31.90"E
nadmořská výška: 470 m
fytochorion: 39. Třeboňská pánev
datum: 2014
náleze: Andrea Kučerová
pramen: Kučerová A., Adamec L., Husák Š., Koutecká E., Sosnová M. (2016): Záchranné výsadby ohrožených druhů vodních a mokřadních rostlin v CHKO Třeboňsko v letech 2005–2014. - Sborník Jihočeského muzea v Českých Budějovicích, Přírodní vědy, 56: 36–59
projekt: Excerpt Atlas
poznámka: výsadba v letech 2006, 2009; 13 ks; původ rostlin: Třeboňská pánev, rybník Horní Rohožný; červenec 2014 zaznamenáno tisíce kvetoucích rostlin [z předchozích výsadeb]
původnost: nepůvodní
ID: 13225752

původní jméno: *Gnaphalium luteoalbum*
lokality: Již. Čechy, pánev třeboňská, Třeboň – obnaž. dno ryb. Spolský, 440 m
nejbližší obec: Třeboň, okres České Budějovice
souřadnice: 48°57'58.65"N, 14°41'59.49"E, ± 1500m
nadmořská výška: 440 m
fytochorion: 39. Třeboňská pánev
datum: 1943-08-12
náleze: Rudolf Kurka
herbář: CB
projekt: Excerpt Atlas
poznámka: rev. Dr. Dostál
ID: 13354557

původní jméno: *Gnaphalium luteoalbum*
lokality: Čechy jižní – Třeboň: na obnaženém dně rybníka Spolský u Spolí – 446 m
nejbližší obec: Spolí, okres České Budějovice
souřadnice: 48°57'58.65"N, 14°41'59.49"E, ± 1500m
nadmořská výška: 446 m
fytochorion: 39. Třeboňská pánev
datum: 1943-08-12
náleze: Šourek
herbář: PR
projekt: Excerpt Atlas
poznámka: v PR 2 položky
ID: 13612412

původní jméno: *Gnaphalium luteoalbum*
lokality: Již. Čechy, pánev třeboňská. Třeboň. Obnažené dno ryb. Spolský. 440 m.
nejbližší obec: Spolí, okres České Budějovice
souřadnice: 48°57'58.65"N, 14°41'59.49"E, ± 1500m
nadmořská výška: 440 m
fytochorion: 39. Třeboňská pánev
datum: 1943-08-12
náleze: Rudolf Kurka
herbář: PRC
projekt: Excerpt Atlas
poznámka: rev. Hájková 1979 jako *Gnaphalium luteo-album*
ID: 13633879

7054b

původní jméno: *Pseudognaphalium luteoalbum*
lokality: "Branná: pískovna", 1,5 km sv. od Branné u Třeboně; mělká pískovna, rekultivovaná v roce 2012, částečně zarůstající
rákosem a vysazeným řezanem pilolistým, vých.břeh pozvolný, jílovitý
nejbližší obec: Třeboň, okres Jindřichův Hradec
souřadnice: 48°58'25.70"N, 14°47'50.40"E
nadmořská výška: 445 m
fytochorion: 39. Třeboňská pánev
datum: 2014
náleze: Andrea Kučerová
pramen: Kučerová A., Adamec L., Husák Š., Koutecká E., Sosnová M. (2016): Záchranné výsadby ohrožených druhů vodních a
mokřadních rostlin v CHKO Třeboňsko v letech 2005–2014. - Sborník Jihočeského muzea v Českých Budějovicích, Přírodní vědy, 56:
36–54
projekt: Excerpt Atlas
poznámka: výsadba v letech 2007, 2009–2010, 2012–2014; 34 ks; původ rostlin: Třeboňská pánev, rybník Horní Rohožný; r. 2013
zaznamenáno 20 semenáčků [z předchozích výsadeb]
původnost: nepůvodní
ID: 13225749

původní jméno: orig.: *Gnaphalium luteoalbum*; K. Šumberová 2017: *Pseudognaphalium luteoalbum*;
lokality: Böhmen. Wittingau, sandige Ufer des Weltteiches
nejbližší obec: Třeboň, okres Jindřichův Hradec
souřadnice: 48°59'43.92"N, 14°45'7.47"E
fytochorion: 39. Třeboňská pánev
datum: 1929-09-09
náleze: Thénus
herbář: BRNU
projekt: Excerpt Atlas
poznámka: BRNU 331105; 2 sheets (see BRNU 498860); herb. Thénus; distr. phytogeogr. 39 Třeboňská pánev;
ID: 13372900

původní jméno: *Gnaphalium luteoalbum*
lokality: okraj rybníku Svět u Třeboně
nejbližší obec: Třeboň, okres Jindřichův Hradec
souřadnice: 48°59'51.72"N, 14°45'3.76"E, ± 1600m
fytochorion: 39. Třeboňská pánev
datum: 1929-09-14
náleze: J. Klika
herbář: PR
projekt: Excerpt Atlas
ID: 13612333

původní jméno: *Gnaphalium luteoalbum*
lokality: Böhmen: um Welt-Teiche (Svět) b. Wittingau [= u rybníka Svět u Třeboně]
nejbližší obec: Třeboň, okres Jindřichův Hradec
souřadnice: 48°59'51.01"N, 14°45'7.47"E, ± 1800m
fytochorion: 39. Třeboňská pánev
datum: 1929-08-09
náleze: Teuber
herbář: BRNM
projekt: Excerpt Atlas
poznámka: rev. Hájková 1979 jako *Gnaphalium luteoalbum*; *Herbatium Teuber*
ID: 13612474

původní jméno: *Gnaphalium luteoalbum*
lokality: Čechy, Třeboňská pánev, rybník Svět
nejbližší obec: Třeboň, okres Jindřichův Hradec
souřadnice: 48°59'43.72"N, 14°45'9.57"E, ± 1800m
fytochorion: 39. Třeboňská pánev
datum: 1905-08
náleze: A. Bayer
herbář: BRNM
projekt: Excerpt Atlas
ID: 13612505

původní jméno: *Gnaphalium luteo-album*
lokalita: Opat. rybník [=Opatovický rybník] Třeboň
nejbližší obec: Třeboň, okres Jindřichův Hradec
souřadnice: 48°58'59.69"N, 14°46'11.19"E, ± 1200m
fytochorion: 39. Třeboňská pánev
náleze: s. coll.
herbář: PR
projekt: Excerpt Atlas
ID: 13612391

7054d

původní jméno: *Gnaphalium luteoalbum*
lokalita: Rybníčné písčité okraje: Ruda [...]
nejbližší obec: Branná, okres České Budějovice
souřadnice: 48°56'54.35"N, 14°46'24.27"E, ± 800m
fytochorion: 39. Třeboňská pánev
náleze: Ambrož
pramen: Ambrož J. (1939): Květena obnažené půdy rybníčné v oblasti třeboňské. – Sborn. Přírod. Klubu Jihlava, 2: 3–84.
projekt: Excerpt Atlas
ID: 13634016

původní jméno: *Pseudognaphalium luteoalbum*
lokalita: Branná (JČ kr.), rybník Ruda, 1,7 km JJZ od obce
souřadnice: 48°56'54.00"N, 14°46'27.00"E, ± 100m
fytochorion: 39. Třeboňská pánev
datum: 1933-07-22
náleze: J. Ambrož
pramen: Ambrož J. (1939): Květena obnažené půdy rybníčné v oblasti třeboňské. – Sborn. Přírod. Klubu Jihlava, 2: 3–84.
projekt: ČNFD
ID: 1145096

7055b

původní jméno: –
lokalita: Bohemia merid., distr. Třeboň, ripis piscinae Špačkov apud opp. Chlum
nejbližší obec: Chlum u Třeboně, okres Jindřichův Hradec
souřadnice: 48°58'10.89"N, 14°57'37.77"E, ± 630m
fytochorion: 39. Třeboňská pánev
datum: 1945-09-23
náleze: S. Hejný
herbář: PRC
projekt: Excerpt Atlas
ID: 13612452

původní jméno: *Gnaphalium luteo-album*
lokalita: Chlumeč [= Chlum u Třeboně]
nejbližší obec: Chlum u Třeboně, okres Jindřichův Hradec
souřadnice: 48°57'37.72"N, 14°56'0.44"E, ± 2000m
fytochorion: 39. Třeboňská pánev
náleze: Leonhardi
pramen: Čelakovský L. (1868–1883): Prodrromus květeny české. Vol. 1–4. – Praha.
projekt: Excerpt Atlas
ID: 13634038

7055c

původní jméno: *Pseudognaphalium luteoalbum*

lokalita: "Cep I", 2,5 km sev. od Suchdola nad Lužnicí; rekultivovaná plocha po skončení velkoplošné těžby, řada hlubších i mělkých tůňek, různě vlhký písčité a jílovito-písčité substrát

nejbližší obec: Cep, okres Jindřichův Hradec

souřadnice: 48°55'4.30"N, 14°52'58.00"E

nadmořská výška: 450 m

fytochorion: 39. Třeboňská pánev

datum: 2014

nálezce: Andrea Kučerová

pramen: Kučerová A., Adamec L., Husák Š., Koutecká E., Sosnová M. (2016): Záchranné výsadby ohrožených druhů vodních a mokřadních rostlin v CHKO Třeboňsko v letech 2005–2014. - Sborník Jihočeského muzea v Českých Budějovicích, Přírodní vědy, 56: 36–57

projekt: Excerpt Atlas

poznámka: výsadba v letech 2010–2014; 29 ks + semena; původ rostlin: Třeboňská pánev, rybník Horní Rohožný; 2013 zaznamenána desítka sterilních růžic [z předchozích výsadeb]

původnost: nepůvodní

ID: 13225750

7055d

původní jméno: *Pseudognaphalium luteoalbum*

lokalita: "Polesí Maršovina: pískovna", 3,5 km jv. od Chlumu u Třeboně; malá lesní pískovna s jednou hlubší tůňí a rašelinicím okrajem

nejbližší obec: Chlum u Třeboně, okres Jindřichův Hradec

souřadnice: 48°56'5.00"N, 14°57'5.50"E

nadmořská výška: 475 m

fytochorion: 39. Třeboňská pánev

datum: 2014

nálezce: Andrea Kučerová

pramen: Kučerová A., Adamec L., Husák Š., Koutecká E., Sosnová M. (2016): Záchranné výsadby ohrožených druhů vodních a mokřadních rostlin v CHKO Třeboňsko v letech 2005–2014. - Sborník Jihočeského muzea v Českých Budějovicích, Přírodní vědy, 56: 36–63

projekt: Excerpt Atlas

poznámka: výsadba r. 2007; 10 ks; původ rostlin: Třeboňská pánev, rybník Horní Rohožný; červenec 2014 zaznamenáno 10 ks + kvetoucí 3 ks

původnost: nepůvodní

ID: 13225754

7066b

původní jméno: orig.: *Gnaphalium luteo-album*; K. Šumberová 2017: *Pseudognaphalium luteoalbum*;

lokalita: Diwák bei Klobouk nächst Auspitz [= Diváky u Hustopeč]

nejbližší obec: Diváky, okres Břeclav

souřadnice: 48°59'26.93"N, 16°47'13.65"E, ± 2000m

fytochorion: 20b. Hustopečská pahorkatina

nálezce: Steiger

herbář: BRNU

projekt: Excerpt Atlas

poznámka: BRNU 85167;

ID: 13372903

původní jméno: *Gnaphalium luteoalbum*

lokalita: V brněnském kraji: [...] mýtina mezi Diváky a Bolehradice[m] [= Boleradice] u Klobouk

nejbližší obec: Boleradice, okres Břeclav

souřadnice: 48°58'26.46"N, 16°47'45.07"E, ± 800m

fytochorion: 20b. Hustopečská pahorkatina

nálezce: Steiger

pramen: Formánek E., Květ. Moravy I. 2, p. 562, 1892 fide Anonymus (1936–1945): Rozpisy floristické literatury do roku 1945. – Ms. [tzv. „Dominův materiál“; depon. in: Botanický ústav AV ČR, Průhonice]

projekt: Excerpt Atlas

ID: 13633965

7066c

původní jméno: *Gnaphalium luteo-album*
lokality: (žel. násep u Popic) M.: okr. Hustopeče
nejbližší obec: Popice, okres Břeclav
souřadnice: 48°55'27.86"N, 16°40'5.65"E, ± 600m
fytochorion: 18a. Dyjsko-svratecký úval
náleze: J. Bílý
pramen: Bílý J., Verh. Nat. Ver. Brünn 35 1896 Abh.262, 1897 fide Anonymus (1936–1945): Rozpisy floristické literatury do roku 1945.
– Ms. [tzv. „Dominův materiál“; depon. in: Botanický ústav AV ČR, Průhonice]
projekt: Excerpt Atlas
ID: 13633991

7068b

původní jméno: *Gnaphalium luteo-album*
lokality: Mistřín, louky
nejbližší obec: Svatobořice-Mistřín, okres Hodonín
souřadnice: 48°57'41.08"N, 17°5'33.92"E, ± 1000m
fytochorion: 18b. Dolnomoravský úval
náleze: Josef Churý
herbář: BRNM
projekt: Excerpt Atlas
ID: 13612510

7068c

původní jméno: orig.: *Gnaphalium luteo-album*; K. Šumberová 2017: *Pseudognaphalium luteoalbum*;
lokality: Flora moravica. Mor. merid. písky u Jarohněvic, zpuštělé pole u rybníka
nejbližší obec: Jarohněvice, okres Hodonín
souřadnice: 48°55'44.99"N, 17°4'27.92"E
fytochorion: 18b. Dolnomoravský úval
datum: 1952-08-26
náleze: Z. Hrabal
herbář: BRNU
projekt: Excerpt Atlas
poznámka: BRNU 372612; vzhledem k výskytu písků a rybníka jde zcela jistě o Jarohněvice na Hodonínsku (dnes součást Dubňan);
ID: 13372913

původní jméno: orig.: *Gnaphalium luteo-album*; K. Šumberová 2017: *Pseudognaphalium luteoalbum*;
lokality: Moravia merid. Inter Dubňany et Šardice ad Hodonín
nejbližší obec: Dubňany, okres Hodonín
souřadnice: 48°56'48.34"N, 17°3'40.39"E
fytochorion: 18b. Dolnomoravský úval
datum: 1927-10
náleze: R. Picbauer
herbář: BRNU
projekt: Excerpt Atlas
poznámka: BRNU 203606;
ID: 13372938

7068d

původní jméno: *Gnaphalium luteoalbum*
lokality: Ratiškovice
nejbližší obec: Ratiškovice, okres Hodonín
souřadnice: 48°54'50.25"N, 17°9'43.45"E, ± 2000m
fytochorion: 18b. Dolnomoravský úval
datum: 1943-08
náleze: J. Novotný
herbář: BRNM
projekt: Excerpt Atlas
ID: 13612512

7069a

původní jméno: *Gnaphalium luteo-album*
lokalita: na písku u Vlkoše u Kyjova
nejbližší obec: Vlkoš, okres Hodonín
souřadnice: 48°59'20.90"N, 17°9'56.80"E, ± 2000m
fytochorion: 18b. Dolnomoravský úval
pramen: Wildt, A. Verh. Nat. Ver. Brünn 37 1898 Sitzb. 68, 1899 fide Anonymus (1936–1945): Rozpisy floristické literatury do roku 1945. – Ms. [tzv. „Dominův materiál“; depon. in: Botanický ústav AV ČR, Průhonice]
projekt: Excerpt Atlas
ID: 13633992

původní jméno: *Gnaphalium luteo-album*
lokalita: Vv 40. Vracov: vlhký okraj rákosiny u cesty v S části drůbežárny, 3,0 km ZJZ želez.stanice, (1988-1995)
nejbližší obec: Vracov, okres Hodonín
souřadnice: 48°58'18.00"N, 17°10'52.00"E
nadmořská výška: 195 m
fytochorion: 18b. Dolnomoravský úval
pramen: Řepka R. (1997): Příspěvek k flóře vracovsko-bzeneckých písků. - Sborn. Přírod. Klubu Uherské Hradiště 2: 58-79.
projekt: FLDOK
ID: 9693022

7069b

původní jméno: orig.: *Gnaphalium luteoalbum*; K. Šumberová 2017: *Pseudognaphalium luteoalbum*;
lokalita: Flora moravica: Bzenec, písčiny
nejbližší obec: Bzenec, okres Hodonín
souřadnice: 48°58'3.00"N, 17°16'56.35"E
fytochorion: 18b. Dolnomoravský úval
datum: 1925-10-12
nálezce: J. Podpěra
herbář: BRNU
projekt: Excerpt Atlas
poznámka: BRNU 58466;
ID: 13372935

původní jméno: orig.: *Gnaphalium*; K. Šumberová 2016: *Pseudognaphalium luteoalbum*;
lokalita: Moravia. In arenosis p. Bzenec
nejbližší obec: Bzenec, okres Hodonín
souřadnice: 48°57'32.00"N, 17°17'23.00"E
fytochorion: 18b. Dolnomoravský úval
datum: 1906-08
nálezce: F. Čouka
herbář: BRNU
projekt: Excerpt Atlas
poznámka: BRNU 413577; herb. F. Čouka; distr. phytogeogr. 18b Dolnomoravský úval;
ID: 13372920

původní jméno: *Gnaphalium luteoalbum*
lokalita: Bzenec
nejbližší obec: Bzenec, okres Hodonín
souřadnice: 48°58'1.54"N, 17°16'11.98"E, ± 2000m
fytochorion: 18b. Dolnomoravský úval
datum: 1940-08
nálezce: J. Novotný
herbář: BRNM
projekt: Excerpt Atlas
ID: 13612511

původní jméno: *Gnaphalium luteo-album*
lokalita: Gödinger Wald – [Moravský] Písek, auf Sandboden.
nejbližší obec: Moravský Písek, okres Hodonín
souřadnice: 48°57'11.53"N, 17°18'9.60"E, ± 4000m
fytochorion: 18b. Dolnomoravský úval
datum: 1922-08
náleze: Hruby
herbář: BRNM
projekt: Excerpt Atlas
poznámka: rev. Hájková 1979 jako *Gnaphalium luteo-album*
ID: 13612484

původní jméno: *Gnaphalium luteo-album*
lokalita: Bzenec, písčiny v lese "Bzinku".
nejbližší obec: Bzenec, okres Hodonín
souřadnice: 48°57'42.88"N, 17°15'45.21"E, ± 800m
fytochorion: 18b. Dolnomoravský úval
datum: 1880-08-24
náleze: J. Bubela
herbář: BRNM
projekt: Excerpt Atlas
poznámka: rev. Hájková 1979 jako *Gnaphalium luteo-album*; coll. F. Zavřel
ID: 13612487

původní jméno: *Gnaphalium luteo-album*
lokalita: Feuchte Felder um Bisenz [= Bzenec]
nejbližší obec: Bzenec, okres Hodonín
souřadnice: 48°58'17.16"N, 17°16'39.48"E, ± 2000m
fytochorion: 18b. Dolnomoravský úval
náleze: J. Bubela
herbář: PR
projekt: Excerpt Atlas
ID: 13612375

původní jméno: *Gnaphalium luteo-album*
lokalita: Bisenz: In einer Sandgrube bei ... [vynechané místo, lokalizace nebyla doplněna], mit *Kochia aren.*
nejbližší obec: Bzenec, okres Hodonín
souřadnice: 48°58'3.57"N, 17°16'14.76"E, ± 5000m
fytochorion: 18b. Dolnomoravský úval
datum: 1922-08
náleze: Hruby
herbář: PRC
projekt: Excerpt Atlas
poznámka: rev. Hájková 1979 jako *Gnaphalium luteo-album*
ID: 13633870

původní jméno: *Gnaphalium luteo-album*
lokalita: Bisenz. Wald Bzinek
nejbližší obec: Bzenec, okres Hodonín
souřadnice: 48°57'36.90"N, 17°15'50.04"E, ± 800m
fytochorion: 18b. Dolnomoravský úval
datum: 1880-09-08
náleze: J. Bubela
herbář: PRC
projekt: Excerpt Atlas
poznámka: rev. Hájková 1979 jako *Gnaphalium luteo-album*
ID: 13633873

původní jméno: *Gnaphalium luteo-album*
lokalita: Bzenec, písčiny v lese "Bzinku".
nejbližší obec: Bzenec, okres Hodonín
souřadnice: 48°57'36.90"N, 17°15'50.04"E, ± 800m
fytochorion: 18b. Dolnomoravský úval
datum: 1880-08-24
náleze: J. Bubela
herbář: PRC
projekt: Excerpt Atlas
poznámka: rev. Hájková 1979 jako *Gnaphalium luteo-album*; Herbarium J. Úlehla
ID: 13633887

původní jméno: *Gnaphalium luteo-album*
lokalita: Bzenec, na jedné roli v "Bzinku".
nejbližší obec: Bzenec, okres Hodonín
souřadnice: 48°57'36.90"N, 17°15'50.04"E, ± 800m
fytochorion: 18b. Dolnomoravský úval
datum: 1880-09-08
náleze: J. Bubela
herbář: PRC
projekt: Excerpt Atlas
poznámka: rev. Hájková 1979 jako *Gnaphalium luteo-album*; Herbarium J. Úlehla
ID: 13633892

původní jméno: *Gnaphalium luteoalbum*
lokalita: V uh. hradištském kraji: v lese Bzinku u Bzenec dosti hojná
nejbližší obec: Bzenec, okres Hodonín
souřadnice: 48°57'42.88"N, 17°15'45.21"E, ± 800m
fytochorion: 18b. Dolnomoravský úval
náleze: J. Bubela
pramen: Formánek E., Květ. Moravy I. 2, p. 562, 1892 fide Anonymus (1936–1945): Rozpisy floristické literatury do roku 1945. – Ms.
[tzv. „Dominův materiál“; depon. in: Botanický ústav AV ČR, Průhonice]
projekt: Excerpt Atlas
ID: 13633982

původní jméno: *Gnaphalium luteo-album*
lokalita: Morava: Bzenec, okraje lesa na J okraji obce, 180 m n. m.
nejbližší obec: Bzenec, okres Hodonín
souřadnice: 48°57'57.89"N, 17°16'39.17"E, ± 2000m
nadmořská výška: 180 m
fytochorion: 18b. Dolnomoravský úval
datum: 1980-09-03
náleze: Karel Sutorý
herbář: BRNM
projekt: Excerpt Atlas
ID: 13653832

7069c

původní jméno: *Gnaphalium luteo-album*
lokalita: Mähren: Watzenowitz (Bezirk Gaya) [= Vacenovice, (okres Kyjov)]
nejbližší obec: Vacenovice, okres Hodonín
souřadnice: 48°56'48.85"N, 17°10'37.19"E, ± 2000m
fytochorion: 18b. Dolnomoravský úval
datum: 1898-08
náleze: A. Wildt
herbář: BRNM
projekt: Excerpt Atlas
poznámka: rev. Hájková 1979 jako *Gnaphalium luteo-album*
ID: 13612494

původní jméno: *Gnaphalium luteo album*
lokalita: Ratiškovice, písčiny
nejbližší obec: Ratiškovice, okres Hodonín
souřadnice: 48°54'55.22"N, 17°10'24.86"E, ± 2000m
fytochorion: 18b. Dolnomoravský úval
datum: 1957-07-15
nálezc: Alois Richter
herbář: GM
projekt: Excerpt Atlas
poznámka: rev. Hřčka Daniel, Praha, 1998 jako *Gnaphalium luteo-album*
ID: 13633894

7151b

původní jméno: *Gnaphalium luteoalbum*
lokalita: Kletř
nejbližší obec: Chvalšiny, okres Český Krumlov
souřadnice: 48°51'54.68"N, 14°17'0.42"E, ± 1500m
fytochorion: 37j. Blanský les
nálezc: Jungbauer
pramen: Jungbauer J., Lotos 4: 246, 1854 fide Anonymus (1936–1945): Rozpisy floristické literatury do roku 1945. – Ms. [tzv. „Dominův materiál“; depon. in: Botanický ústav AV ČR, Průhonice]
projekt: Excerpt Atlas
poznámka: uživatel Kateřina Šumberová: Ačkoli výskyt nelze úplně vyloučit, např. někde na nějaké pastvině, lokalita je podezřelá, v podobně velké nadmořské výšce u nás druh nikde nebyl zjištěn.; uživatel Petr Lepší: To je údaj z práce Jungbauer J. T. (1854): Flora des Schönangers im Blansker Walde. - Lotos, Prag, 4: 245-247. Jedná se o pouhý soupis druhů a myslím, že ne z vrcholu, ale od úpatí po vrchol, takže *P. luteoalbum* mohl zaznamenat někde dole. Druh znal - sběr ze svahů vrchu Kluk (viz severnější kvadrant) revidoval Čelakovský.; uživatel Kateřina Šumberová: Ještě jsem ověřovala a je pravda, že nikde není explicitně řečeno, že by šlo jen o vrchol Kletě. I když i nižší polohy jsou pro druh dost vysoko, jsou to výšky, kde se občas vyskytl. Také mohlo jít o přechodné zavlečení, protože Kletř byla vždy frekventovaná. Proto jsem se rozhodla údaj akceptovat.
ID: 13634092

7154a

původní jméno: *Gnaphalium luteo-album*
lokalita: obnažený písčité SSZ břeh poloprázdného rybníka Horní Rohožný JJV od osady
nejbližší obec: Hluboká u Borovan, okres České Budějovice
souřadnice: 48°53'26.20"N, 14°41'9.30"E
nadmořská výška: 466 m
fytochorion: 39. Třeboňská pánev
datum: 2015-08-01
nálezc: Soňa Píšová; Radim Paulič; Pavel Kúr
pramen: not.
herbář: herb. R. Paulič
projekt: Excerpt Atlas
poznámka: dosti četně
ID: 10157028

původní jméno: *Gnaphalium luteo-album*
lokalita: Trh. Sviny; Lhotka; písčité břehy na obnaž. dně letněného Vejšovce; velmi hojně.
nejbližší obec: Lhotka, okres České Budějovice
souřadnice: 48°51'5.22"N, 14°43'30.62"E, ± 200m
fytochorion: 39. Třeboňská pánev
datum: 1962-08-30
nálezc: Stanislav Kučera
herbář: CB
projekt: Excerpt Atlas
ID: 13354552

původní jméno: orig.: *Gnaphalium luteo-album*; K. Šumberová 2016: *Pseudognaphalium luteoalbum*;
lokalita: Bohemia meridionalis, distr. České Budějovice: ad piscinam vacuefactam Vejšovec dictam prope vicum Olešnice haud
procul ab oppido Trhové Sviny, copiose, 460 m s. m.
nejbližší obec: Olešnice, okres České Budějovice
souřadnice: 48°51'4.15"N, 14°43'31.00"E
nadmořská výška: 460 m
fytochorion: 39. Třeboňská pánev
datum: 1962-08-31
náleze: S. Kučera
herbář: BRNU
projekt: Excerpt Atlas
poznámka: BRNU 422311; Plantae Czechoslovacae exsiccatae no 174. *Gnaphalium luteo-album*;
ID: 13372911

původní jméno: *Pseudognaphalium luteo-album*
lokalita: /239/ 39. Třeboňská pánev: 7154a, Hluboká u Borovan (distr. České Budějovice) obnažené dno rybníka Horní Rohožný, ca
1km JV od obce.
nejbližší obec: Hluboká u Borovan, okres České Budějovice
souřadnice: 48°53'25.00"N, 14°41'10.00"E
nadmořská výška: 480 m
fytochorion: 39. Třeboňská pánev
datum: 2003-09-18
náleze: J. Blahovec
pramen: Hadinec J., Lustyk P. & Procházka F. (2004): Additamenta ad floram Reipublicae Bohemicae. IV.. - Zpr. Čes. Bot. Společ. 40:
77-149.
projekt: FLDOK
ID: 8155101

7155b

původní jméno: *Pseudognaphalium luteoalbum*
lokalita: "Velký Londýn: pískovna", 0,25 km jz. od Velkého Londýna; v roce 2010 nově rekultivovaná pískovna se třemi tůněmi, místy
písečným substrát, místy kamenitý
nejbližší obec: Rapšach, okres Jindřichův Hradec
souřadnice: 48°53'18.90"N, 14°57'18.00"E
nadmořská výška: 480 m
fytochorion: 39. Třeboňská pánev
datum: 2014
náleze: Andrea Kučerová
pramen: Kučerová A., Adamec L., Husák Š., Koutecká E., Sosnová M. (2016): Záchranné výsadby ohrožených druhů vodních a
mokřadních rostlin v CHKO Třeboňsko v letech 2005–2014. - Sborník Jihočeského muzea v Českých Budějovicích, Přírodní vědy, 56:
36–66
projekt: Excerpt Atlas
poznámka: výsadba v letech 2012–2014; 9 ks; původ rostlin: Třeboňská pánev, rybník Horní Rohožný; 2013 rostliny z předchozích
výsadeb nenalezeny
původnost: nepůvodní
ID: 13225756

původní jméno: *Pseudognaphalium luteoalbum*
lokalita: "PP Pískovna Dračice", 0,5 km jz. od Františkova; větší pískovna v otevřené krajině, s dynamickým reliéfem, výsadby jen ve
dvou menších tůních a na jejich březích
nejbližší obec: Rapšach, okres Jindřichův Hradec
souřadnice: 48°53'36.10"N, 14°56'2.90"E, ± 50m
nadmořská výška: 460 m
fytochorion: 39. Třeboňská pánev
datum: 2014
náleze: Andrea Kučerová
pramen: Kučerová A., Adamec L., Husák Š., Koutecká E., Sosnová M. (2016): Záchranné výsadby ohrožených druhů vodních a
mokřadních rostlin v CHKO Třeboňsko v letech 2005–2014. - Sborník Jihočeského muzea v Českých Budějovicích, Přírodní vědy, 56:
36–64
projekt: Excerpt Atlas
poznámka: výsadba v letech 2006, 2008, 2010–2014; 30 ks + semena; původ rostlin: Třeboňská pánev, rybník Horní Rohožný; 2013
zaznamenány stovky kvetoucích rostlin [z předchozích výsadeb]
původnost: nepůvodní
ID: 13225755

původní jméno: *Pseudognaphalium luteoalbum*
lokalita: Františkov, vysychající tůň na dně pískovny v přírodní památce Pískovna u Dračice
nejbližší obec: Františkov, okres Jindřichův Hradec
souřadnice: 48°53'36.04"N, 14°56'3.23"E, ± 90m
nadmořská výška: 458 m
fytochorion: 39. Třeboňská pánev
datum: 2016-08-03
náleze: Martin Dančák
pramen: Dančák M. (2016) Terénní zápisky
projekt: ND MSP ČBS
původnost: nepůvodní
ID: 13234037

7164c

původní jméno: *Gnaphalium luteoalbum*
lokalita: Porůzný ve znojemském kraji: [...] u Hrušovany [nad Jevišovkou]
nejbližší obec: Hrušovany nad Jevišovkou, okres Znojmo
souřadnice: 48°49'43.81"N, 16°24'20.78"E, ± 1500m
fytochorion: 16. Znojemsko-brněnská pahorkatina
náleze: Ripper
pramen: Formánek E., Květ. Moravy I. 2, p. 562, 1892 fide Anonymus (1936–1945): Rozpisy floristické literatury do roku 1945. – Ms. [tzv. „Dominův materiál“; depon. in: Botanický ústav AV ČR, Průhonice]
projekt: Excerpt Atlas
ID: 13633976

7164d

původní jméno: *Gnaphalium luteo-album*
lokalita: Moravia: Neusiedel
nejbližší obec: Novosedly, okres Břeclav
souřadnice: 48°50'22.94"N, 16°29'42.69"E, ± 1000m
fytochorion: 18a. Dyjsko-svratecký úval
datum: 1883-09-04
náleze: A. Oborny
herbář: PRC
projekt: Excerpt Atlas
poznámka: rev. Hájková 1979 jako *Gnaphalium luteo-album*; v PRC 2 položky, na jedné položce několik rostlin a dvě schedy z různých lokalit, akceptovány obě lokality
ID: 13633867

původní jméno: *Gnaphalium luteoalbum*
lokalita: Porůzný ve znojemském kraji: [...] vedle frelešdorfského pastviska [Frelešdorf = Fröllersdorf = Jevišovka]
nejbližší obec: Jevišovka, okres Břeclav
souřadnice: 48°49'33.74"N, 16°27'32.35"E, ± 600m
fytochorion: 18a. Dyjsko-svratecký úval
náleze: Ripper
pramen: Formánek E., Květ. Moravy I. 2, p. 562, 1892 fide Anonymus (1936–1945): Rozpisy floristické literatury do roku 1945. – Ms. [tzv. „Dominův materiál“; depon. in: Botanický ústav AV ČR, Průhonice]
projekt: Excerpt Atlas
ID: 13633977

původní jméno: *Gnaphalium luteoalbum*
lokalita: Porůzný ve znojemském kraji: [...] písečná role a úhory poblíž nádraží Nov. Sídlo-Drnoholec [= Novosedly-Drnoholec, dnešní nádraží Novosedly], zde četná
nejbližší obec: Novosedly, okres Břeclav
souřadnice: 48°49'36.38"N, 16°29'36.10"E, ± 600m
fytochorion: 18a. Dyjsko-svratecký úval
náleze: A. Oborny
pramen: Formánek E., Květ. Moravy I. 2, p. 562, 1892 fide Anonymus (1936–1945): Rozpisy floristické literatury do roku 1945. – Ms. [tzv. „Dominův materiál“; depon. in: Botanický ústav AV ČR, Průhonice]
projekt: Excerpt Atlas
ID: 13633978

7165b

původní jméno: *Gnaphalium luteo-album*
lokalita: Dolní Podyjí: levý břeh Dyje proti Dol. Věstonicím
nejbližší obec: Dolní Věstonice, okres Břeclav
souřadnice: 48°53'29.95"N, 16°38'35.67"E, ± 800m
fytochorion: 18a. Dyjsko-svratecký úval
pramen: Šuk, Mikulovsko : 126, 1956 fide Anonymus (1958–1992): Rozpisy floristické literatury převážně z let 1945–1990. – Ms.
[Depon. in: Botanický ústav AV ČR, Průhonice]
projekt: Excerpt Atlas
ID: 13634107

7165c

původní jméno: *Gnaphalium luteo-album*
lokalita: bei Stuttenhof
nejbližší obec: Dobré Pole, okres Břeclav
souřadnice: 48°48'51.00"N, 16°32'19.00"E, ± 500m
fytochorion: 17a. Dunajovické kopce
nálezce: Reisseck
pramen: Reisseck S., Mitth. Mähr.-Schles. Ges. Bef. Ackerb. 42: 112, 1842 fide Anonymus (1936–1945): Rozpisy floristické literatury do roku 1945. – Ms. [tzv. „Dominův materiál“; depon. in: Botanický ústav AV ČR, Průhonice]
projekt: Excerpt Atlas
ID: 13633986

7165d

původní jméno: orig.: *Gnaphalium luteoalbum*; K. Šumberová 2017: *Pseudognaphalium luteoalbum*;
lokalita: Pálavské vrchy
nejbližší obec: Klentnice, okres Břeclav
souřadnice: 48°50'44.44"N, 16°38'49.22"E
fytochorion: 17b. Pavlovské kopce
datum: 1836
nálezce: Rybička
herbář: BRNU
projekt: Excerpt Atlas
poznámka: BRNU 181967; ex herb. F. Maloch;
ID: 13372928

původní jméno: *Gnaphalium luteoalbum*
lokalita: Porůzný ve znojenském kraji: kobylna u Mikulova
nejbližší obec: Mikulov, okres Břeclav
souřadnice: 48°48'12.12"N, 16°38'27.87"E, ± 2000m
fytochorion: 17b. Pavlovské kopce
nálezce: Reisseck
pramen: Formánek E., Květ. Moravy I. 2, p. 562, 1892 fide Anonymus (1936–1945): Rozpisy floristické literatury do roku 1945. – Ms.
[tzv. „Dominův materiál“; depon. in: Botanický ústav AV ČR, Průhonice]
projekt: Excerpt Atlas
ID: 13633974

7167c

původní jméno: *Gnaphalium luteoalbum*
lokalita: V brněnském kraji: [...] u lanštorfského hřbitova [Lanštorf = Ladná]
nejbližší obec: Ladná, okres Břeclav
souřadnice: 48°48'8.16"N, 16°52'35.67"E, ± 300m
fytochorion: 18a. Dyjsko-svratecký úval
nálezce: Ripper
pramen: Formánek E., Květ. Moravy I. 2, p. 562, 1892 fide Anonymus (1936–1945): Rozpisy floristické literatury do roku 1945. – Ms.
[tzv. „Dominův materiál“; depon. in: Botanický ústav AV ČR, Průhonice]
projekt: Excerpt Atlas
ID: 13633966

7168a

původní jméno: *Gnaphalium luteo-album*
lokality: Mutěnice, les JV myslivny Zbrod 4 km JV obce, 170 m n. m.
nejbližší obec: Mutěnice, okres Hodonín
souřadnice: 48°52'49.41"N, 17°4'40.24"E, ± 500m
fytochorion: 18b. Dolnomoravský úval
datum: 1978-08-01
náleze: Karel Sutorý
herbář: BRNM
projekt: Excerpt Atlas
ID: 13612481

7168d

původní jméno: orig.: *Gnaphalium luteo-album*; K. Šumberová 2017: *Pseudognaphalium luteoalbum*;
lokality: Břeh Moravy poblíž voj. střelnice
nejbližší obec: Hodonín, okres Hodonín
souřadnice: 48°50'48.43"N, 17°8'9.96"E
fytochorion: 18b. Dolnomoravský úval
datum: 1904-10-22
náleze: F. Čouka
herbář: BRNU
projekt: Excerpt Atlas
poznámka: BRNU 413579; herb. F. Čouka;
ID: 13372927

7264a

původní jméno: *Gnaphalium luteoalbum*
lokality: Porůzný ve znojemském kraji: [...] kolem Hevlína
nejbližší obec: Hevlín, okres Znojmo
souřadnice: 48°45'14.66"N, 16°22'31.78"E, ± 1500m
fytochorion: 18a. Dyjsko-svratecký úval
náleze: Ripper
pramen: Formánek E., Květ. Moravy I. 2, p. 562, 1892 fide Anonymus (1936–1945): Rozpisy floristické literatury do roku 1945. – Ms. [tzv. „Dominův materiál“; depon. in: Botanický ústav AV ČR, Průhonice]
projekt: Excerpt Atlas
ID: 13633975

7266a

původní jméno: –
lokality: Moravia australis: Ad piscinam Nesyt prope vicum Sedlec, locis salsis.
nejbližší obec: Sedlec, okres Břeclav
souřadnice: 48°46'37.00"N, 16°41'59.94"E, ± 300m
fytochorion: 18a. Dyjsko-svratecký úval
datum: 1957-08-02
náleze: Miloš Deyl
herbář: PR
projekt: Excerpt Atlas
ID: 13612418

7266b

původní jméno: orig.: *Pseudognaphalium luteoalbum*; K. Šumberová 2017: !;
lokality: Moravia, distr. Břeclav. Valtice: Boří les, rybníček Aloch III, 2,55 km V-VJV od kostela v Hlohovci; obnažené písčité dno vyschlého rybníčku. S. m. 175 m; coordinates: 484611 N, 164752 E
nejbližší obec: Hlohovec, okres Břeclav
souřadnice: 48°46'11.00"N, 16°47'52.00"E
nadmořská výška: 175 m
fytochorion: 18a. Dyjsko-svratecký úval
datum: 2007-09-25
náleze: J. Danihelka
herbář: BRNU
projekt: Excerpt Atlas
poznámka: no DA07/021; BRNU 597081; grid reference: 7266b18; distr. phytogeogr. 18a Dyjsko-svratecký úval;
ID: 13372916

původní jméno: orig.: *Gnaphalium luteo-album*; K. Šumberová 2016: *Pseudognaphalium luteoalbum*;
lokalita: Fl. moravica. Lednice, obnažené dno Palachového ryb. III. [= Aloch]. S. m. ca 170 m
nejbližší obec: Hlohovec, okres Břeclav
souřadnice: 48°46'22.00"N, 16°47'46.00"E
nadmořská výška: 170 m
fytochorion: 18a. Dyjsko-svratecký úval
datum: 1930-07-03
náleze: J. Zapletálek
herbář: BRNU
projekt: Excerpt Atlas
poznámka: BRNU 223780; distr. phytogeogr. 18a Dyjsko-svratecký úval;
ID: 13372925

původní jméno: orig.: *Gnaphalium luteo-album*; K. Šumberová 2016: *Pseudognaphalium luteoalbum*;
lokalita: Flora moravica. Lednice: kraj rybníka
nejbližší obec: Lednice, okres Břeclav
souřadnice: 48°47'1.00"N, 16°47'57.00"E
fytochorion: 18a. Dyjsko-svratecký úval
datum: 1921-10
náleze: J. Podpěra
herbář: BRNU
projekt: Excerpt Atlas
poznámka: BRNU 30338; herb. J. Podpěra; distr. phytogeogr. 18a Dyjsko-svratecký úval;
ID: 13372926

původní jméno: *Gnaphalium luteo-album*
lokalita: Distr. Břeclav. Lednické rybníky, Alah III obnažené dno
nejbližší obec: Hlohovec, okres Břeclav
souřadnice: 48°46'6.73"N, 16°47'47.23"E
fytochorion: 18a. Dyjsko-svratecký úval
datum: 1971-07-27
náleze: Štěpán Husák
herbář: PR
projekt: Excerpt Atlas
ID: 13612427

původní jméno: –
lokalita: Distr. Lednice: Allahovy rybníčky (Prostřední) mezi Valticemi a Lednicí.
nejbližší obec: Hlohovec, okres Břeclav
souřadnice: 48°46'11.34"N, 16°47'53.36"E, ± 400m
fytochorion: 18a. Dyjsko-svratecký úval
datum: 1962-07-23
náleze: S. Hejný
herbář: PR
projekt: Excerpt Atlas
poznámka: omylem vložen revizní lístek *Gnaphalium uliginosum*, opraveno podle fotky
ID: 13612219

původní jméno: *Gnaphalium luteo-album*
lokalita: beim Dianatempel in Theimwald bei Feldsberg [= u Dianina chrámu = zámeček Rendezvous v Bořím lese u Valtic]
nejbližší obec: Valtice, okres Břeclav
souřadnice: 48°45'1.02"N, 16°47'33.64"E, ± 150m
fytochorion: 18a. Dyjsko-svratecký úval
datum: 1936-08
náleze: Anton Fröhlich
herbář: BRNM
projekt: Excerpt Atlas
poznámka: rev. Hájková 1979 jako *Gnaphalium luteo-album*; 3 archy (I, II, III)
ID: 13612502

původní jméno: *Gnaphalium luteo-album*
lokalita: Břeclav: na písčitém břehu rybníku u Rendezvous 2 km východně od Valtic, cca 200 m n. m.
nejbližší obec: Valtice, okres Břeclav
souřadnice: 48°45'1.02"N, 16°47'33.64"E, ± 150m
nadmořská výška: 200 m
fytochorion: 18a. Dyjsko-svratecký úval
datum: 1971-08-10
náleze: P. Macháček
herbář: MMI
projekt: Excerpt Atlas
poznámka: rev. Hřčka Daniel, Praha, 1999 jako *Gnaphalium luteo-album*
ID: 13633899

původní jméno: *Pseudognaphalium luteoalbum*
lokalita: 18a. Dyjsko-svratecký úval, 7266b, Valtice (distr. Břeclav): Boří les mezi Lednicí a Valticemi v údolí potůčku Aloch; obnažené dno rybníčku Aloch III, ca 26 rostlin
nejbližší obec: Valtice, okres Břeclav
souřadnice: 48°46'6.13"N, 16°47'46.16"E, ± 50m
fytochorion: 18a. Dyjsko-svratecký úval
datum: 2001
náleze: Jiří Danihelka
pramen: Hadinec J., Lustyk P. & Procházka F. [eds] (2003): *Additamenta ad floram Reipublicae Bohemicae II.*, Zprávy Čes. Bot. Společ., Praha, 38/2: 217–288.
projekt: Excerpt Atlas
ID: 13654467

původní jméno: *Pseudognaphalium luteoalbum*
lokalita: 18a. Dyjsko-svratecký úval, 7266b, Valtice (distr. Břeclav): Boří les mezi Lednicí a Valticemi v údolí potůčku Aloch; dno vypuštěného rybníčku Aloch IV ca 3,5 km SV od železniční zast. Valtice-město, 175 m n.m., několik desítek rostlin
nejbližší obec: Valtice, okres Břeclav
souřadnice: 48°46'12.20"N, 16°47'53.19"E
fytochorion: 18a. Dyjsko-svratecký úval
datum: 2000-08-08
náleze: Michal Ducháček
pramen: Hadinec J., Lustyk P. & Procházka F. [eds] (2003): *Additamenta ad floram Reipublicae Bohemicae II.*, Zprávy Čes. Bot. Společ., Praha, 38/2: 217–288.
projekt: Excerpt Atlas
ID: 13654466

7266d

původní jméno: orig.: *Gnaphalium luteo-album*; K. Šumberová 2017: *Pseudognaphalium luteoalbum*;
lokalita: U Rendezvous u Valtic
nejbližší obec: Valtice, okres Břeclav
souřadnice: 48°44'54.00"N, 16°47'36.00"E
fytochorion: 18a. Dyjsko-svratecký úval
datum: 1958
náleze: A. Fröhlich
herbář: BRNU
projekt: Excerpt Atlas
poznámka: BRNU 454405; herb. A. Fröhlich; distr. phytogeogr. 18a Dyjsko-svratecký úval;
ID: 13372915