

Distribution of *Plantago maritima* subsp. *ciliata* in the Czech Republic

Author of the map: Jiří Danihelka, Zdeněk Kaplan

Map produced on: 12-06-2018

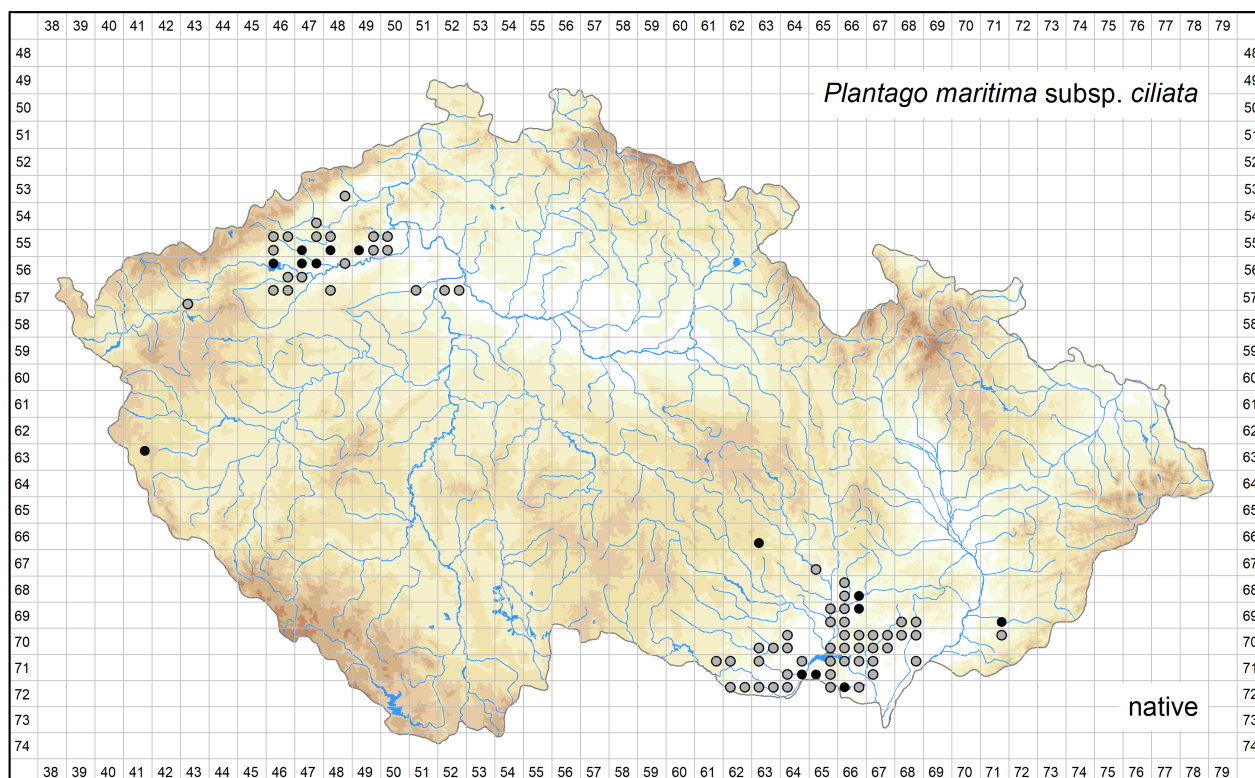

Database records used for producing the distribution map of *Plantago maritima* subsp. *ciliata* published in Preslia.

Coordinate system: WGS84.

The mapping symbols used in the distribution map to indicate the different attributes of the occurrence in a particular grid cell.

Attribute distinguished	Symbol	Attribute state
None	●	all records
Time	●	recent occurrence (at least one record since 2000)
	●	old occurrence (all records before 2000, or demonstrably being extirpated from all localities after 2000, or all records undated)
Origin	●	native (at least one record)
	×	alien
Source data	●	a revised herbarium specimen (at least one record)
	▲	all other
All	?	only record(s) uncertain regarding identification and/or locality

Abbreviations of projects (data sources):

ČNFD: Czech National Phytosociological Database (managed by Department of Botany and Zoology, Faculty of Science, Masaryk University)

Excerpt Atlas: Taxonomic Experts' Records (managed by Institute of Botany, The Czech Academy of Sciences)

FLDOK: Database of the Distribution of Vascular Plants in the Czech Republic (managed by Institute of Botany, The Czech Academy of Sciences)

NDOP: Species Occurrence Database of NCA CR (managed by Nature Conservation Agency of the Czech Republic)

The records listed below are arranged according to the grid numbers and given in their original language, usually in Czech, German or Latin. The following header fields are used: původní jméno – original name (original identification, received as or published as); lokalita – locality; nejbližší obec – nearest city, town or village; souřadnice – geographic coordinates; nadmořská výška – altitude; fytochorion – phytogeographical district; datum – date; nálezcce – author of the field record or collector; pramen – source; herbář – herbarium collection; projekt – project; poznámka – comments imported into the Pladias database or added later; původnost – geographic origin (původní - native; nepůvodní - alien); ID – record ID.

5348d

původní jméno: *Plantago maritima*
lokalita: bei Teplitz [= Teplice] in Böhmen
nejbližší obec: Teplice, okres Teplice
souřadnice: 50°38'46.84"N, 13°49'45.91"E, ± 1500m
fytochorion: 3. Podkrušnohorská pánev
datum: 1852
nálezcce: M. Winkler
herbář: PR;PRC
projekt: Excerpt Atlas
poznámka: Na hranicích fytochorionů 3 a 4b; na hranicích kvadrantů 5348b, 5348d, 5349a a 5349c.
ID: 13427775

5447d

původní jméno: F. Bubák: *Plantago maritima*;
lokalita: Flora bohemica. Most: u nového cukrovaru
nejbližší obec: Most, okres Most
souřadnice: 50°30'45.00"N, 13°38'59.00"E
fytochorion: 4a. Lounské středohoří
datum: 1889-06-23
nálezcce: F. Bubák
herbář: BRNU
projekt: Excerpt Atlas
poznámka: BRNU 183835; distr. phytogeogr. 4a Lounské středohoří;
ID: 13296436

původní jméno: G. A. Eichler: *Plantago maritima*;
lokalita: Brůx [= Most]
nejbližší obec: Most, okres Most
souřadnice: 50°31'45.00"N, 13°38'18.00"E
fytochorion: 3. Podkrušnohorská pánev
datum: 1854-07
nálezcce: G. Eichler
herbář: BRNU
projekt: Excerpt Atlas
poznámka: BRNU 164391; ex herb. Dr. F. Petrak; 2 sheets (see BRNU 166297); distr. phytogeogr. 3 Podkrušnohorská pánev;
ID: 13296434

původní jméno: *Plantago maritima*
lokalita: Most: Vojenské cvičiště u nového cukrovaru.
nejbližší obec: Most, okres Most
souřadnice: 50°31'50.84"N, 13°38'46.73"E, ± 400m
fytochorion: 3. Podkrušnohorská pánev
datum: 1889-07-15
nálezcce: Bubák
herbář: PR
projekt: Excerpt Atlas
ID: 13427776

původní jméno: *Plantago maritima*
lokalita: Most: U nového cukrovaru.
nejbližší obec: Most, okres Most
souřadnice: 50°31'29.07"N, 13°38'39.09"E, ± 600m
fytochorion: 3. Podkrušnohorská pánev
datum: 1889-07-15
náleze: František Bubák
herbář: MP
projekt: Excerpt Atlas
poznámka: Na hranicích fytochorionů 3 a 4a.
ID: 13427777

původní jméno: *Plantago maritima*
lokalita: Brůx [= Most]
nejbližší obec: Most, okres Most
souřadnice: 50°31'27.97"N, 13°38'39.50"E, ± 1000m
fytochorion: 3. Podkrušnohorská pánev
datum: 1857-07
náleze: G. Eichler
herbář: PR
projekt: Excerpt Atlas
poznámka: Souřadnice umístěny ke Starému Mostu; na hranicích fytochorionů 3 a 4a.
ID: 13427778

původní jméno: *Plantago maritima*
lokalita: Brůx [= Most]
nejbližší obec: Most, okres Most
souřadnice: 50°31'27.97"N, 13°38'39.50"E, ± 1000m
fytochorion: 3. Podkrušnohorská pánev
datum: 1856-06-26
náleze: Lambert
herbář: PR
projekt: Excerpt Atlas
poznámka: Souřadnice umístěny ke Starému Mostu; na hranicích fytochorionů 3 a 4a.
ID: 13427779

původní jméno: *Plantago maritima*
lokalita: Brůx [= Most]
nejbližší obec: Most, okres Most
souřadnice: 50°31'27.97"N, 13°38'39.50"E, ± 1000m
fytochorion: 3. Podkrušnohorská pánev
datum: 1837
náleze: E. Roessler; M. Roessler
herbář: PR
projekt: Excerpt Atlas
poznámka: Souřadnice umístěny ke Starému Mostu; na hranicích fytochorionů 3 a 4a.
ID: 13427781

původní jméno: *Plantago maritima*
lokalita: In salsuginosis Boh. ad. Brůx [= Most]
nejbližší obec: Most, okres Most
souřadnice: 50°31'27.97"N, 13°38'39.50"E, ± 1000m
fytochorion: 3. Podkrušnohorská pánev
náleze: Poech
herbář: PR
projekt: Excerpt Atlas
poznámka: Souřadnice umístěny ke Starému Mostu; na hranicích fytochorionů 3 a 4a.
ID: 13427780

5546a

původní jméno: *Plantago maritima*
lokalita: Auf sandigen Ringtriften an der Strasse zwischen Komotau [= Chomutov] und Czernowic [= Černovice]
nejbližší obec: Chomutov, okres Chomutov
souřadnice: 50°27'14.23"N, 13°23'26.17"E, ± 1200m
fytochorion: 3. Podkrušnohorská pánev
datum: 1842-09-27
náleze: Knaf
herbář: PR
projekt: Excerpt Atlas
poznámka: Na hranicích kvadrantů 5546a a 5546c.
ID: 13427782

původní jméno: *Plantago maritima*
lokalita: Auf sandig. Ringtriften am Fusse des Erzgebirges [= Krušné hory] bei Komotau [= Chomutov]
nejbližší obec: Chomutov, okres Chomutov
souřadnice: 50°27'13.77"N, 13°23'21.73"E, ± 1000m
fytochorion: 3. Podkrušnohorská pánev
datum: 1842-09-17
náleze: Knaf
herbář: PR
projekt: Excerpt Atlas
poznámka: Na hranicích kvadrantů 5546a a 5546b.
ID: 13427783

5546b

původní jméno: *Plantago maritima*
lokalita: Jirkov u Chomutova – žel. stanice
nejbližší obec: Jirkov, okres Chomutov
souřadnice: 50°29'7.88"N, 13°26'51.37"E, ± 500m
fytochorion: 3. Podkrušnohorská pánev
datum: 1960-09-03
náleze: Pyšek
herbář: PL
projekt: Excerpt Atlas
ID: 13427784

5546c

původní jméno: *Plantago maritima*
lokalita: Sporitz [= Spořice]
nejbližší obec: Spořice, okres Chomutov
souřadnice: 50°26'31.39"N, 13°23'28.27"E, ± 1000m
fytochorion: 3. Podkrušnohorská pánev
datum: 1928-08-13
náleze: Karl Prinz
herbář: PR
projekt: Excerpt Atlas
poznámka: Na hranicích fytochorionů 2a a 3; na hranicích kvadrantů 5546a a 5546c.
ID: 13427788

původní jméno: *Plantago maritima*
lokalita: Böhmen: Czernowitzer Heide bei Komotau [= Chomutov]
nejbližší obec: Černovice, okres Chomutov
souřadnice: 50°26'51.31"N, 13°21'34.70"E, ± 1000m
fytochorion: 3. Podkrušnohorská pánev
datum: 1913-08
náleze: coll.?
herbář: PRC
projekt: Excerpt Atlas
poznámka: Na hranicích kvadrantů 5546a a 5546c.
ID: 13427785

původní jméno: *Plantago maritima*
lokalita: Černovitz [= Černovice] bei Komotau [= Chomutov]
nejbližší obec: Černovice, okres Chomutov
souřadnice: 50°26'44.82"N, 13°21'44.35"E, ± 600m
fytochorion: 3. Podkrušnohorská pánev
datum: 1858
náleze: A. Reuss
herbář: PR
projekt: Excerpt Atlas
poznámka: Na hranicích kvadrantů 5546a a 5546c.
ID: 13427789

původní jméno: *Plantago maritima* y *dentata*
lokalita: Auf Viehmeide, an Strassengräben oberhalb Sporitz [= Spořice] an der Komotau-Kaadaner Strasse, häufig.
nejbližší obec: Spořice, okres Chomutov
souřadnice: 50°26'50.54"N, 13°22'54.06"E, ± 1000m
fytochorion: 3. Podkrušnohorská pánev
datum: 1842
náleze: Knaf
herbář: PR
projekt: Excerpt Atlas
poznámka: Na hranicích kvadrantů 5546a a 5546c.
ID: 13427786

původní jméno: *Plantago maritima*
lokalita: Auf Viehmeide, am Wegen oberhalb Sporitz [= Spořice], Herrschaft Rothenhaus [= Červený Hrádek]
nejbližší obec: Spořice, okres Chomutov
souřadnice: 50°26'49.90"N, 13°22'58.33"E, ± 500m
fytochorion: 3. Podkrušnohorská pánev
datum: 1842-09
náleze: A. Roth
herbář: PR
projekt: Excerpt Atlas
poznámka: Na hranicích fytochorionů 2a a 3; na hranicích kvadrantů 5546a a 5546c.
ID: 13427790

původní jméno: *Plantago maritima*
lokalita: Sporitz [= Spořice] "Trass" bei Komotau [= Chomutov]
nejbližší obec: Spořice, okres Chomutov
souřadnice: 50°26'31.39"N, 13°23'28.27"E, ± 1000m
fytochorion: 3. Podkrušnohorská pánev
náleze: Karl Prinz
herbář: PR
projekt: Excerpt Atlas
poznámka: Na hranicích fytochorionů 2a a 3; na hranicích kvadrantů 5546a a 5546c.
ID: 13427787

5547b

původní jméno: orig.: *Plantago maritima*; J. Danihelka 2016: !;
lokalita: Sev. Čechy: Podkrušnohorská pánev, zbytky slaniska u Bylan u Mostu
nejbližší obec: Most, okres Most
souřadnice: 50°28'5.37"N, 13°36'28.09"E, ± 500m
fytochorion: 2a. Žatecké Poohří
datum: 1975-09-17
náleze: A. Čvančara
herbář: OLM
projekt: Excerpt Atlas
poznámka: OLM 112766;
ID: 13347354

původní jméno: *Plantago maritima*
lokality: SPR Slanisko Bylany okraj rybníčku cca 100 m V od obce Bylany
nejbližší obec: Most, okres Most
souřadnice: 50°28'8.06"N, 13°36'11.14"E, ± 1000m
fytochorion: 2a. Žatecké Poohří
datum: 1978-08-23
náleze: Jiráková
herbář: ROZ
projekt: Excerpt Atlas
ID: 13427795

původní jméno: *Plantago maritima*
lokality: Bohemia boreo-occid., distr. Most: graminosis ad tramitem arvensis in salso situ orient. a pago Bylany
nejbližší obec: Most, okres Most
souřadnice: 50°28'11.73"N, 13°36'27.49"E, ± 300m
fytochorion: 2a. Žatecké Poohří
datum: 1978-09-01
náleze: J. Štěpánek
herbář: PR;ROZ
projekt: Excerpt Atlas
ID: 13427800

původní jméno: *Plantago maritima*
lokality: Slanisko Bylany u Mostu
nejbližší obec: Most, okres Most
souřadnice: 50°28'10.53"N, 13°35'56.98"E, ± 800m
fytochorion: 2a. Žatecké Poohří
datum: 1972-09-25
náleze: Nováková
herbář: MP
projekt: Excerpt Atlas
poznámka: Na hranicích kvadrantů 5547a a 5547b.
ID: 13427797

původní jméno: *Plantago maritima*
lokality: SZČ: o. Most, Bylany, slaniska u obce
nejbližší obec: Malé Březno-Bylany, okres Most
souřadnice: 50°28'10.53"N, 13°35'56.98"E, ± 800m
fytochorion: 2a. Žatecké Poohří
datum: 1967-07-06
náleze: J. Belicová
herbář: HR
projekt: Excerpt Atlas
ID: 13427791

lokality: slanisko - Bylany (u Mostu)
nejbližší obec: Malé Březno, okres Most
souřadnice: 50°28'6.34"N, 13°36'26.60"E, ± 300m
fytochorion: 2a. Žatecké Poohří
datum: 1967-07
náleze: Štěpán Husák
herbář: PR
projekt: Excerpt Atlas
ID: 13427794

původní jméno: *Plantago maritima*
lokality: Čes. středohoří, Most - slaná louka u Bylan u silnice
nejbližší obec: Malé Březno, okres Most
souřadnice: 50°28'6.14"N, 13°36'40.62"E, ± 300m
fytochorion: 2a. Žatecké Poohří
datum: 1967-07-06
náleze: Rudolf Kurka
herbář: CB
projekt: Excerpt Atlas
ID: 13427796

původní jméno: *Plantago maritima*
lokalita: Čepirohy u Mostu, u polní cesty kol dolu "Hrabák"
nejbližší obec: Most-Čepirohy, okres Most
souřadnice: 50°28'30.80"N, 13°36'43.62"E, ± 800m
fytochorion: 2a. Žatecké Poohří
datum: 1922-06-18
náleze: František Hajný
herbář: PRC
projekt: Excerpt Atlas
poznámka: Na hranicích fytochorionů 2a a 4a.
ID: 13427793

původní jméno: *Plantago maritima*
lokalita: Pillna [= Bylany] bei Brůx [= Most]
nejbližší obec: Malé Březno, okres Most
souřadnice: 50°28'6.34"N, 13°36'26.60"E, ± 300m
fytochorion: 2a. Žatecké Poohří
datum: 1851-07-15
náleze: A. Roth
herbář: PR
projekt: Excerpt Atlas
ID: 13427799

původní jméno: *Plantago maritima*
lokalita: In Wiesengraben bei Pillna [= Bylany].
nejbližší obec: Malé Březno, okres Most
souřadnice: 50°28'6.34"N, 13°36'26.60"E, ± 300m
fytochorion: 2a. Žatecké Poohří
datum: 1850-07-18
náleze: A. Roth
herbář: PR
projekt: Excerpt Atlas
ID: 13427798

původní jméno: *Plantago maritima*
lokalita: Püllna [= Bylany u Mostu], Salztrift massenhaft
nejbližší obec: Malé Březno, okres Most
souřadnice: 50°28'6.34"N, 13°36'26.60"E, ± 300m
fytochorion: 2a. Žatecké Poohří
náleze: L. fil. Čelakovský
herbář: PR
projekt: Excerpt Atlas
ID: 13427792

původní jméno: orig.: *Plantagop maritima*; J. Danihelka 2017: !;
lokalita: Bylany u Loun
nejbližší obec: Malé Březno, okres Most
souřadnice: 50°28'6.30"N, 13°36'26.60"E, ± 300m
fytochorion: 2a. Žatecké Poohří
datum: 1967-07-06
náleze: s. coll.
herbář: SOB
projekt: Excerpt Atlas
ID: 13428026

5547c

původní jméno: *Plantago maritima*
lokalita: 3.a. Škrle: 0,5 km ZSZ od obce, dolní část mírného JJZ svahu, vlhké místo s vyjetými kolejiemi občasné cesty
nejbližší obec: Škrle, okres Chomutov
souřadnice: 50°25'7.00"N, 13°31'41.00"E
fytochorion: 2a. Žatecké Poohří
datum: 1996
náleze: Bureš
pramen: Sládek J. (1997): Nejvýznamnější nynější lokality halofytů ve středním Poohří. - Severočes. Přír. 30: 11-14.
projekt: FLDOK
ID: 9426612

původní jméno: *Plantago maritima* subsp. *ciliata*
lokalita: PP Slanisko u Škrle
nejbližší obec: Škrle, okres Chomutov
souřadnice: 50°25'4.44"N, 13°31'39.60"E, ± 389m
fytochorion: 2a. Žatecké Poohří
datum: 2005
náleze: Pavel Moravec; Jan Novák; Kateřina Nováková
pramen: Novák Jan, Mgr.; Moravec Pavel; Nováková Kateřina, Mgr. Monitorování slanisek v ČR 2005. 2005.
projekt: NDOP
ID: 6895610

5548a

původní jméno: J. Podpěra: *Plantago maritima*;
lokalita: Bohemia. Srpina u Bečova
nejbližší obec: Kamenná Voda, okres Most
souřadnice: 50°27'25.00"N, 13°40'50.00"E
fytochorion: 2a. Žatecké Poohří
datum: 1902-07
náleze: J. Podpěra
herbář: BRNU
projekt: Excerptce Atlas
poznámka: BRNU 48153; distr. phytogeogr. 2a Žatecké Poohří;
ID: 13296421

původní jméno: *Plantago maritima*
lokalita: Slané louky u Sedlic ("Laboratorium")
nejbližší obec: Sedlec, okres Most
souřadnice: 50°28'24.76"N, 13°42'24.14"E, ± 100m
fytochorion: 2a. Žatecké Poohří
datum: 1903-08-30
náleze: Bayer
herbář: PRC
projekt: Excerptce Atlas
ID: 13427855

původní jméno: *Plantago maritima*
lokalita: Louky u Zaječic (Laboratorium)
nejbližší obec: Zaječice, okres Most
souřadnice: 50°28'25.89"N, 13°42'19.67"E, ± 250m
fytochorion: 2a. Žatecké Poohří
datum: 1903-08-30
náleze: Bayer
herbář: PR
projekt: Excerptce Atlas
poznámka: Na hranicích fytochorionů 2a a 4a.
ID: 13427801

původní jméno: *Plantago maritima*
lokalita: Srpina u Bečova.
nejbližší obec: Bečov, okres Most
souřadnice: 50°27'16.26"N, 13°41'8.45"E, ± 500m
fytochorion: 2a. Žatecké Poohří
datum: 1902-07-06
náleze: J. Wilhelm
herbář: PRC
projekt: Excerptce Atlas
poznámka: Na hranicích kvadrantů 5548a a 5548c.
ID: 13427806

původní jméno: *Plantago maritima*
lokalita: Ad iter, quad est in pagum Wtelno [= Vtelno] prope Brůx [= Most].
nejbližší obec: Most-Vtelno, okres Most
souřadnice: 50°29'20.46"N, 13°40'22.12"E, ± 800m
fytochorion: 4a. Lounské středohoří
datum: 1889-06-24
náleze: František Bubák
herbář: MP;PR
projekt: Excerpt Atlas
poznámka: Na hranicích fytochorionů 2a a 4a; na hranicích kvadrantů 5547b a 5548a.
ID: 13427802

původní jméno: *Plantago maritima*
lokalita: Saidschitz [= Zaječice]
nejbližší obec: Zaječice, okres Most
souřadnice: 50°27'52.07"N, 13°42'59.95"E, ± 600m
fytochorion: 4a. Lounské středohoří
datum: 1885-08
náleze: Conrath
herbář: PRC
projekt: Excerpt Atlas
poznámka: Na hranicích fytochorionů 2a a 4a.
ID: 13427803

původní jméno: *Plantago wulfenii*
lokalita: Zaječice [= Zaječice]
nejbližší obec: Zaječice, okres Most
souřadnice: 50°27'52.07"N, 13°42'59.95"E, ± 600m
fytochorion: 4a. Lounské středohoří
náleze: J. S. Presl; K. B. Presl
herbář: PRC
projekt: Excerpt Atlas
poznámka: Na hranicích fytochorionů 2a a 4a; 2 lokality na 1 schedě; Nálezce na schedě neuveden, rukopis K. B. Presla, doklad k Flora čechica.
ID: 13427804

původní jméno: *Plantago maritima*
lokalita: V. Wiesen u. Saidschitz [= Zaječice].
nejbližší obec: Zaječice, okres Most
souřadnice: 50°28'25.89"N, 13°42'19.67"E, ± 250m
fytochorion: 2a. Žatecké Poohří
náleze: I. F. Tausch
herbář: PR
projekt: Excerpt Atlas
poznámka: exsikat: Tausch, Herb. Fl. Bohem., no. 1279; na hranicích fytochorionů 2a a 4a.
ID: 13427805

5548c

původní jméno: *Plantago maritima*
lokalita: Auf Mergel bei den 2 Teichen am Wollepschitzer Berg [= Velká Volavka] im Launer Mittelgebirge [dnes PP Velká Volavka]. In der Nähe *Carex distans*.
nejbližší obec: Volevčice, okres Most
souřadnice: 50°25'53.62"N, 13°41'56.75"E, ± 50m
fytochorion: 4a. Lounské středohoří
datum: 1939-05
náleze: K. Preis
herbář: PRC
projekt: Excerpt Atlas
ID: 13427807

původní jméno: *Plantago maritima* subsp. *ciliata*

lokalita: 262. 5548c, Volevčice: PP Velká Volavka - nekosené trávníky, okraje cesty, křoviny a malý rybníček na SZ svazích na okraji zalesněné části vrchu Velká Volavka (344 m), cca 600-700 m JV od kostela v obci Volevčice, cca 270-280 m n. m., 50° 25' 54" N, 13° 41' 58" E, 5. 7. 2007, J. Štěpánek

nejbližší obec: Volevčice, okres Most

souřadnice: 50°25'54.00"N, 13°41'58.00"E

nadmořská výška: 270-280 m

fytochorion: 4a. Lounské středohoří

datum: 2007-07-05

nálezce: J. Štěpánek

pramen: Ondráček Č. [ed.] (2009): Floristický kurz České botanické společnosti v Lounech (1. - 7. července 2007). - Severočes. Přír. 40: 1-121.

projekt: FLDOK

ID: 8176033

původní jméno: *Plantago maritima*

lokalita: I. u obce Volevčice: při úpatí Velké Volavky poblíž vodojemu, asi 2 km od býv.srpinských luk u beztok.rybníčka na VSV břeh

nejbližší obec: Volevčice, okres Most

souřadnice: 50°25'53.31"N, 13°41'59.44"E, ± 200m

nadmořská výška: 262-272 m

fytochorion: 4a. Lounské středohoří

datum: 1988

pramen: Sládek J. (1989): Nový náález *Plantago maritima* L. a dalších halofytů na Mostecku. - Severočes. Přír. 23: 87-90.

projekt: FLDOK

ID: 8726312

5549b

původní jméno: *Plantago maritima*

lokalita: Bohemia septentr.: Jílovité místo na úpatí Kvítelu u Solan nedaleko Libochovic.

nejbližší obec: Solany, okres Litoměřice

souřadnice: 50°27'42.45"N, 13°55'12.42"E, ± 500m

fytochorion: 4a. Lounské středohoří

datum: 1919-08-05

nálezce: František A. Novák

herbář: PRC

projekt: Excerpt Atlas

poznámka: Na hranicích kvadrantů 5549a a 5549b.

ID: 13427808

5549c

původní jméno: *Plantago maritima*

lokalita: Bohemia septentrionalis, montes České Středohoří: in colle Velký vrch dicto in occidentem a pago Třtěno.

nejbližší obec: Třtěno, okres Louny

souřadnice: 50°25'22.87"N, 13°51'51.04"E, ± 150m

fytochorion: 4a. Lounské středohoří

datum: 1957-10

nálezce: Jan O. Martinovský

herbář: PRC

projekt: Excerpt Atlas

ID: 13427838

původní jméno: *Plantago maritima*

lokalita: Bohemia septentrionalis, distr. České Středohoří: in loco "Bílá stráň" in septentr.-orientem a pago Třtěno inter colles, 254 m (Srna) et 226 m [PP Třtěnské stráně].

nejbližší obec: Třtěno, okres Louny

souřadnice: 50°25'46.29"N, 13°52'42.18"E, ± 400m

fytochorion: 4a. Lounské středohoří

datum: 1957-10

nálezce: Jan O. Martinovský

herbář: PRC

projekt: Excerpt Atlas

poznámka: Na hranicích fytochorionů 4a a 7a.

ID: 13427809

původní jméno: *Plantago maritima*
lokalita: Pod holým vrchem 276 m, u Třtěna (Louny) [dnes PP Trtěnské stráně]
nejbližší obec: Třtěno, okres Louny
souřadnice: 50°25'46.39"N, 13°52'42.50"E, ± 400m
nadmořská výška: 276 m
fytochorion: 4a. Lounské středohoří
datum: 1936-06-30
náleze: Jan Šimr
herbář: PRC
projekt: Excerpt Atlas
poznámka: Na hranicích fytochorionů 4a a 7a.
ID: 13427810

původní jméno: *Plantago maritima* subsp. *ciliata*
lokalita: 456. 5549c, Třtěno: Bílé stráně u Třtěna (střední bezlesá část) 800 m S až 1 km SV od S okraje obce, 4. 7. 2007, L. Čech & J. Douša
Douša
nejbližší obec: Třtěno, okres Louny
souřadnice: 50°25'46.00"N, 13°52'38.00"E
fytochorion: 4a. Lounské středohoří
datum: 2007-07-04
náleze: J. Douša; L. Čech
pramen: Ondráček Č. [ed.] (2009): Floristický kurz České botanické společnosti v Lounech (1. - 7. července 2007). - Severočes. Přír. 40: 1-121.
projekt: FLDOK
ID: 8180643

5549d

původní jméno: *Plantago maritima*
lokalita: Dolní Poohří, obec Koštice; mělký úval zv. Dobročka, asi 1,4 km západně od obce, ca 177 m n. m.
nejbližší obec: Koštice, okres Louny
souřadnice: 50°24'11.03"N, 13°55'18.68"E, ± 200m
nadmořská výška: 177 m
fytochorion: 7a. Libochovická tabule
datum: 1964-08-06
náleze: Ladislav Palek
herbář: MP
projekt: Excerpt Atlas
poznámka: Poznámka na schedě: "Hojně kolem odvodňovací strouhy, též na ušlapaných cestičkách, ve spol. *Inula britannica*, *Tetragonolobus scandalida*, *Pastinaca sativa* (I. ssp.), *Cirsium canum* aj."; na hranicích kvadrantů 5549c a 5549d.
ID: 13427814

původní jméno: *Plantago maritima*
lokalita: Bohemia septentr.: Slaná louka mezi Lkání a Klapým pod Hasenburkem u Libochovic.
nejbližší obec: Lkáň, okres Litoměřice
souřadnice: 50°26'23.87"N, 13°59'9.30"E, ± 1000m
fytochorion: 7a. Libochovická tabule
datum: 1919-08-05
náleze: František A. Novák
herbář: PRC
projekt: Excerpt Atlas
ID: 13427811

původní jméno: *Plantago maritima*
lokalita: Slaná louka mezi Košticemi a Wunicemi [= Vojnice] (Libochovicko).
nejbližší obec: Koštice, okres Louny
souřadnice: 50°24'47.72"N, 13°56'34.45"E, ± 800m
fytochorion: 7a. Libochovická tabule
datum: 1914
náleze: František A. Novák
herbář: PRC
projekt: Excerpt Atlas
ID: 13427812

původní jméno: *Plantago maritima*
lokalita: Slaná louka u Koštic
nejbližší obec: Košnice, okres Louny
souřadnice: 50°24'47.72"N, 13°56'34.45"E, ± 800m
fytochorion: 7a. Libochovická tabule
datum: 1914
náleze: František A. Novák
herbář: PRC
projekt: Excerpt Atlas
ID: 13427813

původní jméno: *Plantago maritima*
lokalita: Vojnice (Roudnice) luka
nejbližší obec: Vojnice, okres Louny
souřadnice: 50°24'49.04"N, 13°56'31.71"E, ± 300m
fytochorion: 7a. Libochovická tabule
datum: 1913-07
náleze: s. coll.
herbář: PR
projekt: Excerpt Atlas
ID: 13427815

původní jméno: *Plantago maritima*
lokalita: Košnice n. O., stráž vpravo od silnice na pokraji údolí k Vojnicím
souřadnice: 50°24'46.00"N, 13°56'30.00"E, ± 100m
fytochorion: 7a. Libochovická tabule
datum: 1972-09-17
náleze: M. Toman
pramen: Toman M. (1976): Halofilní květena severozápadních Čech. - Preslia, Praha, 48: 60-75.
projekt: ČNFD
ID: 1567110

5550a

původní jméno: *Plantago maritima*
lokalita: Um Tschischkowitz [= Čížkovice], Leitmeritzer Kreises, in Böhmen
nejbližší obec: Čížkovice, okres Litoměřice
souřadnice: 50°29'4.08"N, 14°1'42.62"E, ± 600m
fytochorion: 7a. Libochovická tabule
datum: 1819
náleze: J. Ch. Neumann
herbář: PRC
projekt: Excerpt Atlas
ID: 13427816

5550c

původní jméno: orig.: *Plantago maritima*; J. Danihelka 2016: !;
lokalita: Böhmen: auf den salzhaltigen Wiesen zwischen Kotieschau und Černiew
nejbližší obec: Chotěšov, okres Litoměřice
souřadnice: 50°26'33.62"N, 14°4'14.55"E, ± 700m
fytochorion: 7a. Libochovická tabule
datum: 1870-07
náleze: A. Mayer
herbář: MJ
projekt: Excerpt Atlas
poznámka: ex herb. A. Mayer;
ID: 13347317

původní jméno: *Plantago maritima*
lokalita: již. úpatí pod Hazmburkem na jílu, svah asi 10°, celé porosty, inicial. stad. na holé půdě [PP Vrch Hazmburk]
nejbližší obec: Klapý, okres Litoměřice
souřadnice: 50°25'57.07"N, 14°0'52.40"E, ± 200m
fytochorion: 7a. Libochovická tabule
datum: 1931-07-07
náleze: Šimr
herbář: PRC
projekt: Excerpt Atlas
ID: 13427818

původní jméno: *Plantago maritima*
lokalita: zwischen Choteschan [= Chotěšov] u. Černiv
nejbližší obec: Chotěšov, okres Litoměřice
souřadnice: 50°26'33.45"N, 14°4'19.78"E, ± 800m
fytochorion: 7a. Libochovická tabule
datum: 1882-07
náleze: Conrath
herbář: PRC
projekt: Excerpt Atlas
ID: 13427817

původní jméno: *Plantago maritima*
lokalita: Chotjeschan [= Chotěšov] b. Leitmeritz [= Litoměřice]
nejbližší obec: Chotěšov, okres Litoměřice
souřadnice: 50°26'27.07"N, 14°4'41.46"E, ± 500m
fytochorion: 7a. Libochovická tabule
datum: 1882-08-06
náleze: Conrath
herbář: PRC
projekt: Excerpt Atlas
poznámka: Na hranicích kvadrantů 5550c a 5550d.
ID: 13427819

původní jméno: *Plantago maritima*
lokalita: Chotėschan [= Chotěšov] bei Budin [= Budyně nad Ohří]
nejbližší obec: Chotěšov, okres Litoměřice
souřadnice: 50°26'27.27"N, 14°4'39.30"E, ± 500m
fytochorion: 7a. Libochovická tabule
náleze: s. coll.
herbář: PRC
projekt: Excerpt Atlas
poznámka: Na hranicích kvadrantů 5550c a 5550d.
ID: 13427820

původní jméno: *Plantago maritima*
lokalita: Chotėschan [= Chotěšov]. Wiesen.
nejbližší obec: Chotěšov, okres Litoměřice
souřadnice: 50°26'28.25"N, 14°4'38.37"E, ± 500m
fytochorion: 7a. Libochovická tabule
náleze: s. coll.
herbář: PR
projekt: Excerpt Atlas
ID: 13427854

5646a

původní jméno: *Plantago maritima*
lokalita: Kadaň: PR Běšický chochol (včetně Čachovického vrchu), na S břehu vodní nádrže Nechranice, VJV od města
nejbližší obec: Kadaň, okres Chomutov
souřadnice: 50°22'9.00"N, 13°21'34.00"E, ± 500m
nadmořská výška: 280-320 m
fytochorion: 1. Doupovská pahorkatina
datum: 2010-06-23
náleze: Petr Koutecký
pramen: not.
projekt: Excerpt Atlas
ID: 13219333

původní jméno: *Plantago maritima*

lokalita: Kaaden [= Kadaň]: Sandabhang bei Tschachwitz [= Čachovice], as 300 m.

nejbližší obec: Kadaň, okres Chomutov

souřadnice: 50°22'7.71"N, 13°21'33.36"E, ± 500m

nadmořská výška: 300 m

fytochorion: 1. Doupovská pahorkatina

datum: 1908-08-20

nálezce: Joh. Stelzhamer

herbář: PR

projekt: Excerpt Atlas

poznámka: Na hranicích fytochorionů 1 a 2a; pravděpodobně zaniklá lokalita – v. n. Nechranice

ID: 13427822

původní jméno: *Plantago maritima*

lokalita: Kaaden [= Kadaň]: dürrer, sandiger Abhang bei Tschachwitz [= Čachovice], ca 300 m.

nejbližší obec: Kadaň, okres Chomutov

souřadnice: 50°22'5.40"N, 13°21'27.87"E, ± 700m

nadmořská výška: 300 m

fytochorion: 1. Doupovská pahorkatina

datum: 1908-08-20

nálezce: Joh. Stelzhamer

herbář: PRC

projekt: Excerpt Atlas

ID: 13427821

5646d

původní jméno: orig.: *Plantago maritima*; J. Danihelka 2016: !;

lokalita: Flora von Böhmen. Saaz: Lehmiger Hang des Aubachtales bei Schaboglück

nejbližší obec: Nové Sedlo-Žabokliky, okres Louny

souřadnice: 50°19'4.86"N, 13°27'27.01"E, ± 500m

fytochorion: 2a. Žatecké Poohří

datum: 1932-07

nálezce: J. Stelzhamer

herbář: OLM

projekt: Excerpt Atlas

poznámka: OLM 061181;

ID: 13347346

lokalita: Bohemia septentrionalis: In declivibus argillosis prope vicum Žabokliky procul oppidum Žatec.

nejbližší obec: Žabokliky, okres Louny

souřadnice: 50°19'9.12"N, 13°27'17.07"E, ± 800m

fytochorion: 2a. Žatecké Poohří

datum: 1958-06-14

nálezce: Miloš Deyl

herbář: PR

projekt: Excerpt Atlas

ID: 13427826

původní jméno: *Plantago maritima*

lokalita: Žabokliky u Žatce (Schaboglück corrupt.). V hlinito-jílovité bílé půdě.

nejbližší obec: Žabokliky, okres Louny

souřadnice: 50°19'9.12"N, 13°27'17.07"E, ± 800m

fytochorion: 2a. Žatecké Poohří

datum: 1886-07-19

nálezce: Čelakovský

herbář: PR

projekt: Excerpt Atlas

ID: 13427823

původní jméno: *Plantago maritima*
lokalita: Žabokliky u Žatce
nejbližší obec: Žabokliky, okres Louny
souřadnice: 50°19'9.41"N, 13°27'14.34"E, ± 200m
fytochorion: 2a. Žatecké Poohří
datum: 1886-07-19
náleze: L. fil. Čelakovský
herbář: MP;PL
projekt: Excerpt Atlas
ID: 13427824

původní jméno: *Plantago maritima*
lokalita: Žabokliky u Žatce. Na jílovitém (tertiárním) návrší v příkopu s *Glycer. distans* a *Scorzonera jacquiniana*
nejbližší obec: Žabokliky, okres Louny
souřadnice: 50°19'9.41"N, 13°27'14.34"E, ± 200m
fytochorion: 2a. Žatecké Poohří
datum: 1886-07-19
náleze: L. Čelakovský fil.
herbář: PRC
projekt: Excerpt Atlas
ID: 13427825

5647a

původní jméno: *Plantago maritima*
lokalita: Žatecko; Truzenice: travnaté stráně nad ř. Chomutovkou S obce.
nejbližší obec: Truzenice, okres Louny
souřadnice: 50°23'56.60"N, 13°34'31.16"E, ± 100m
fytochorion: 2a. Žatecké Poohří
datum: 1968-06-05
náleze: S. Kučera; F. Mladý
herbář: PR
projekt: Excerpt Atlas
poznámka: Na hranicích kvadrantů 5547c a 5647a.
ID: 13427827

původní jméno: *Plantago maritima* subsp. *ciliata*
lokalita: Truzenice
nejbližší obec: Velemyšleves, okres Louny
souřadnice: 50°23'53.22"N, 13°34'20.65"E
fytochorion: 2a. Žatecké Poohří
datum: 2004
náleze: Jan Novák
pramen: Novák Jan, Moravec Pavel, Kaštovský Jan, Mikolášová Kateřina. Monitorování slanisek. 2004.
projekt: NDOP
ID: 6894099

5647b

původní jméno: *Plantago maritima* subsp. *ciliata*
lokalita: 11. 5647b, Tatinná: křovinami zarůstající stráň a cesta asi 1 km VSV od obce, 240 m n. m., 3. 7. 2007, Č. Ondráček & T. Vymyslický
nejbližší obec: Tatinná, okres Louny
souřadnice: 50°23'3.00"N, 13°37'5.00"E
nadmořská výška: 240 m
fytochorion: 2a. Žatecké Poohří
datum: 2007-07-03
náleze: T. Vymyslický; Č. Ondráček
pramen: Ondráček Č. [ed.] (2009): Floristický kurz České botanické společnosti v Lounech (1. - 7. července 2007). - Severočes. Přír. 40: 1-121.
projekt: FLDOK
ID: 8169831

původní jméno: *Plantago maritima*
lokality: 4.a. Tatinná: J svah 0,2 až 0,3 km VSV od hřbitova na cestě i nad cestou a u rozcestí na V okraji obce
nejbližší obec: Tatinná, okres Louny
souřadnice: 50°22'59.00"N, 13°36'45.00"E
fytochorion: 2a. Žatecké Poohří
datum: 1996
pramen: Sládek J. (1997): Nejvýznamnější nynější lokality halofytů ve středním Poohří. - Severočes. Přír. 30: 11-14.
projekt: FLDOK
ID: 9426621

5647c

původní jméno: *Plantago wulfenii*
lokality: Zateč [= Žatec]
nejbližší obec: Žatec, okres Louny
souřadnice: 50°19'43.45"N, 13°32'37.14"E, ± 2000m
fytochorion: 2a. Žatecké Poohří
náleze: J. S. Presl; K. B. Presl
herbář: PRC
projekt: Excerpt Atlas
poznámka: Na hranicích kvadrantů 5647a a 5647c; 2 lokality na 1 schedě; Nálezce na schedě neuveden, rukopis K. B. Presla, doklad k Flora česká.
ID: 13427828

původní jméno: *Plantago maritima*
lokality: 25. Tvršice: spodní část stráně ohárecké terasy v místě ve kterém se stýká se silnicí Tvršice - Staňkovice.
nejbližší obec: Tvršice, okres Louny
souřadnice: 50°20'41.00"N, 13°34'42.00"E
fytochorion: 2a. Žatecké Poohří
pramen: Toman M. (1976): Halofilní květena severozápadních Čech. - Preslia 48: 60-75.
projekt: FLDOK
ID: 8053712

5648b

původní jméno: E. Binder: *Plantago maritima*;
lokality: Louky u Loun
nejbližší obec: Louny, okres Louny
souřadnice: 50°21'44.00"N, 13°47'13.00"E
fytochorion: 2a. Žatecké Poohří
datum: 1889-07
náleze: E. Binder
herbář: BRNU
projekt: Excerpt Atlas
poznámka: BRNU 48157; distr. phytogeogr. 2a Žatecké Poohří;
ID: 13296425

původní jméno: orig.: *Plantago maritima*; J. Danihelka 2016: !;
lokality: Slané louky u Loun
nejbližší obec: Louny, okres Louny
souřadnice: 50°21'34.41"N, 13°47'38.15"E, ± 1000m
fytochorion: 2a. Žatecké Poohří
datum: 1912-06
náleze: V. Prokeš
herbář: BRNM
projekt: Excerpt Atlas
poznámka: BRNM 07323/32; herb. R. Dvořák;
ID: 13347299

původní jméno: *Plantago maritima*
lokality: Bohemia centr.: pratis apud opp. Louny, alt. 280 m s. m.
nejbližší obec: Louny, okres Louny
souřadnice: 50°21'26.32"N, 13°47'49.91"E, ± 1000m
nadmořská výška: 280 m
fytochorion: 2a. Žatecké Poohří
datum: 1934-08-11
náleze: Josef Dostál
herbář: PR
projekt: Excerpt Atlas
poznámka: Na hranicích kvadrantů 5648b a 5648d.
ID: 13427833

původní jméno: *Plantago maritima*
lokality: Louny – Lenešice
nejbližší obec: Lenešice, okres Louny
souřadnice: 50°22'30.58"N, 13°45'57.22"E, ± 1200m
fytochorion: 2a. Žatecké Poohří
datum: 1910-08
náleze: K. Prokeš
herbář: HR
projekt: Excerpt Atlas
poznámka: Na hranicích fytochorionů 2a a 4a; na hranicích kvadrantů 5648a a 5648b.
ID: 13427834

původní jméno: *Plantago maritima*
lokality: Na lukách u Loun
nejbližší obec: Louny, okres Louny
souřadnice: 50°21'26.70"N, 13°47'51.53"E, ± 2000m
fytochorion: 2a. Žatecké Poohří
datum: 1890-08
náleze: Josef Adámek
herbář: MP
projekt: Excerpt Atlas
poznámka: Na hranicích fytochorionů 2a, 4a a 7a; na hranicích kvadrantů 5648b, 5648d, 5649a a 5649c.
ID: 13427829

původní jméno: *Plantago maritima* δ peisonis
lokality: Louky u Loun.
nejbližší obec: Louny, okres Louny
souřadnice: 50°21'26.32"N, 13°47'49.91"E, ± 1000m
fytochorion: 2a. Žatecké Poohří
datum: 1890-07
náleze: Emil Binder
herbář: PR
projekt: Excerpt Atlas
poznámka: Na hranicích kvadrantů 5648b a 5648d.
ID: 13427831

původní jméno: *Plantago maritima*
lokality: Slatinné louky u Loun
nejbližší obec: Louny, okres Louny
souřadnice: 50°21'26.70"N, 13°47'51.53"E, ± 2000m
fytochorion: 2a. Žatecké Poohří
datum: 1889-06
náleze: Emil Binder
herbář: PRC
projekt: Excerpt Atlas
poznámka: Na hranicích fytochorionů 2a, 4a a 7a; na hranicích kvadrantů 5648b, 5648d, 5649a a 5649c.
ID: 13427830

původní jméno: *Plantago maritima*
lokalita: Loun [= Louny]
nejbližší obec: Louny, okres Louny
souřadnice: 50°21'26.32"N, 13°47'49.91"E, ± 1000m
fytochorion: 2a. Žatecké Poohří
datum: 1888-08-15
náleze: Emil Binder
herbář: PR
projekt: Excerpt Atlas
poznámka: Na hranicích kvadrantů 5648b a 5648d.
ID: 13427832

původní jméno: *Plantago maritima*
lokalita: U Loun vůbec velmi rozšířena, zvláště na jílovité půdě.
nejbližší obec: Louny, okres Louny
souřadnice: 50°21'26.70"N, 13°47'51.53"E, ± 2000m
fytochorion: 2a. Žatecké Poohří
datum: 1884-07
náleze: Velenovský
herbář: PRC
projekt: Excerpt Atlas
poznámka: Na hranicích fytochorionů 2a, 4a a 7a; na hranicích kvadrantů 5648b, 5648d, 5649a a 5649c.
ID: 13427836

původní jméno: *Plantago maritima*
lokalita: V údolí Oharky a na jílovitých úbočích u Loun vůbec rozšířena.
nejbližší obec: Louny, okres Louny
souřadnice: 50°21'26.32"N, 13°47'49.91"E, ± 1000m
fytochorion: 2a. Žatecké Poohří
datum: 1884-07
náleze: Velenovský
herbář: PR
projekt: Excerpt Atlas
poznámka: Na hranicích kvadrantů 5648b a 5648d.
ID: 13427837

původní jméno: *Plantago maritima*
lokalita: Louny.
nejbližší obec: Louny, okres Louny
souřadnice: 50°21'26.32"N, 13°47'49.91"E, ± 1000m
fytochorion: 2a. Žatecké Poohří
náleze: s. coll.
herbář: PR
projekt: Excerpt Atlas
poznámka: Na hranicích kvadrantů 5648b a 5648d.
ID: 13427835

lokalita: Bohemia centr.: pratis apud opp. Louny, alt. 280 m s. m.
nejbližší obec: Louny, okres Louny
souřadnice: 50°21'26.39"N, 13°47'48.60"E, ± 1500m
nadmořská výška: 280 m
fytochorion: 2a. Žatecké Poohří
datum: 1934-08-11
náleze: Josef Dostál
herbář: PRC
projekt: Excerpt Atlas
poznámka: Na hranicích fytochorionů 2a, 4a a 7a; na hranicích kvadrantů 5648b a 5648d.
ID: 13576931

původní jméno: *Plantago maritima*
lokalita: Louny, Na Lukách
nejbližší obec: Dobroměřice, okres Louny
souřadnice: 50°21'31.81"N, 13°47'38.70"E, ± 1000m
fytochorion: 2a. Žatecké Poohří
datum: 1900-07
náleze: Emil Binder
herbář: CB
projekt: Excerpt Atlas
ID: 13592093

5743c

původní jméno: *Plantago maritima*
lokalita: Karlsbad [= Karlovy Vary]. Schuttplatz b. Kaiserpark.
nejbližší obec: Karlovy Vary, okres Karlovy Vary
souřadnice: 50°12'49.46"N, 12°52'36.52"E
fytochorion: 28b. Kaňon Teplé
datum: 1895-09-01
náleze: s. coll.
herbář: PRC
projekt: Excerpt Atlas
původnost: nepůvodní
ID: 13427839

5746a

původní jméno: *Plantago maritima*
lokalita: I. Vitčice: v obci
nejbližší obec: Vitčice, okres Chomutov
souřadnice: 50°17'1.22"N, 13°20'30.98"E, ± 150m
fytochorion: 2a. Žatecké Poohří
datum: 1977
náleze: Jan Štěpánek
pramen: Štěpánek J. & Kubát K. (1990): Příspěvek ke květeně Podbořanska. - Severočes. Přír. 24: 41-74.
projekt: FLDOK
ID: 8726510

původní jméno: *Plantago maritima*
lokalita: 1.a. Vitčice: pastvina u obce mezi silnicí do Nových Třebčic a potokem
nejbližší obec: Vitčice, okres Chomutov
souřadnice: 50°16'56.00"N, 13°20'48.00"E
fytochorion: 2a. Žatecké Poohří
datum: 1996
pramen: Sládek J. (1997): Nejvýznamnější nynější lokality halofytů ve středním Poohří. - Severočes. Přír. 30: 11-14.
projekt: FLDOK
ID: 9426586

5746b

původní jméno: *Plantago maritima*
lokalita: /7/ Kněžice: S od Kněžic u Dolního kněžického rybníku asi 50 m od výpustě /JZ od Žatce/
nejbližší obec: Kněžice, okres Louny
souřadnice: 50°17'55.20"N, 13°26'15.07"E, ± 30m
fytochorion: 2a. Žatecké Poohří
pramen: Gutzerová N. (1984): Příspěvek k rozšíření halofytů na Podbořansku. - Severočes. Přír. 15: 33-36.
projekt: FLDOK
ID: 8724320

5748a

původní jméno: *Plantago maritima*
lokalita: U cesty z Netluk [= Pnětluky] do Třeskonic, blíž Ročova
nejbližší obec: Pnětluky, okres Louny
souřadnice: 50°15'16.07"N, 13°40'20.26"E, ± 1500m
fytochorion: 6. Džbán
datum: 1888-07-23
náleze: Čelakovský
herbář: PR
projekt: Excerpt Atlas
poznámka: Na hranicích kvadrantů 5747b, 5748a a 5748c.
ID: 13427840

5751a

lokalita: Velvary [patrně v prostoru dnešní PP Pod Šibenicí]
nejbližší obec: Velvary, okres Kladno
souřadnice: 50°17'37.80"N, 14°13'50.48"E, ± 200m
fytochorion: 7c. Slánská tabule
náleze: A. Bayer
herbář: PRC
projekt: Excerpt Atlas
ID: 13427841

5752a

původní jméno: J. Podpěra: *Plantago maritima*;
lokalita: In salsugineis pr. Oužice [= Úžice]
nejbližší obec: Úžice, okres Mělník
souřadnice: 50°15'26.00"N, 14°23'15.00"E
fytochorion: 7c. Slánská tabule
datum: 1899-06
náleze: J. Podpěra
herbář: BRNU
projekt: Excerpt Atlas
poznámka: BRNU 48155; 2 sheets (see BRNU 048156); distr. phytogeogr. 7c Slánská tabule;
ID: 13296423

původní jméno: J. Podpěra: *Plantago maritima* (eta) *badensis*;
lokalita: Oužice [= Úžice] v Polabí
nejbližší obec: Úžice, okres Mělník
souřadnice: 50°15'26.00"N, 14°23'15.00"E
fytochorion: 7c. Slánská tabule
datum: 1899-06
náleze: J. Podpěra
herbář: BRNU
projekt: Excerpt Atlas
poznámka: BRNU 48156; 2 sheets (see BRNU 048155); distr. phytogeogr. 7c Slánská tabule;
ID: 13296424

původní jméno: orig.: *Plantago maritima*; J. Danihelka 2016: !;
lokalita: Oužice u Kralup
nejbližší obec: Úžice, okres Mělník
souřadnice: 50°15'21.82"N, 14°23'9.81"E, ± 300m
fytochorion: 7c. Slánská tabule
náleze: K. Prokeš
herbář: BRNM
projekt: Excerpt Atlas
poznámka: BRNM 38814;
ID: 13347301

původní jméno: *Plantago maritima*
lokality: Oužice [= Úžice]
nejbližší obec: Úžice, okres Mělník
souřadnice: 50°15'16.55"N, 14°22'44.08"E, ± 1000m
fytochorion: 7c. Slánská tabule
datum: 1913-07
náleze: Karel Prokeš
herbář: PRC
projekt: Excerpt Atlas
poznámka: Na hranicích kvadrantů 5752a a 5752c.
ID: 13427847

původní jméno: *Plantago maritima*
lokality: Oužice
nejbližší obec: Úžice, okres Mělník
souřadnice: 50°15'22.23"N, 14°22'47.49"E, ± 1500m
fytochorion: 7c. Slánská tabule
datum: 1900-06
náleze: Brabenec
herbář: ROZ
projekt: Excerpt Atlas
ID: 13427845

původní jméno: *Plantago maritima*
lokality: In salsugineis pr. Oužice [= Úžice].
nejbližší obec: Úžice, okres Mělník
souřadnice: 50°15'23.32"N, 14°22'37.67"E, ± 1000m
fytochorion: 7c. Slánská tabule
datum: 1899-06
náleze: J. Podpěra
herbář: PR;PRC
projekt: Excerpt Atlas
ID: 13427846

původní jméno: *Plantago maritima*
lokality: V příkopech podél dráhy do Oužic [= Úžice].
nejbližší obec: Úžice, okres Mělník
souřadnice: 50°15'23.32"N, 14°22'37.67"E, ± 1000m
fytochorion: 7c. Slánská tabule
datum: 1894-07
náleze: Emil Binder
herbář: PR
projekt: Excerpt Atlas
ID: 13427844

původní jméno: *Plantago maritima*
lokality: v příkopech podél dráhy u Oužic [= Úžice]
nejbližší obec: Úžice, okres Mělník
souřadnice: 50°15'22.76"N, 14°22'44.25"E, ± 400m
fytochorion: 7c. Slánská tabule
datum: 1889-06-20
náleze: Emil Binder
herbář: PRC
projekt: Excerpt Atlas
ID: 13427842

původní jméno: *Plantago maritima*
lokality: bařiny podél dráhy za Oužicemi [= Úžice]
nejbližší obec: Úžice, okres Mělník
souřadnice: 50°15'23.32"N, 14°22'37.67"E, ± 1000m
fytochorion: 7c. Slánská tabule
datum: 1889-06-20
náleze: Emil Binder
herbář: PR
projekt: Excerpt Atlas
ID: 13427843

původní jméno: *Plantago maritima*
lokalita: Oužice [= Úžice]
nejbližší obec: Úžice, okres Mělník
souřadnice: 50°15'16.55"N, 14°22'44.08"E, ± 1000m
fytochorion: 7c. Slánská tabule
náleze: s. coll.
herbář: HR
projekt: Excerpt Atlas
poznámka: Na hranicích kvadrantů 5752a a 5752c.
ID: 13427848

5752b

původní jméno: *Plantago maritima*
lokalita: Na příkopě dráhy u stanice Klomínské [= Chlumín], směrem k Neratovicům
nejbližší obec: Chlumín, okres Mělník
souřadnice: 50°16'2.12"N, 14°27'23.39"E, ± 500m
fytochorion: 11a. Všetatské Polabí
datum: 1895-07-07
náleze: K. Tocl
herbář: MP
projekt: Excerpt Atlas
ID: 13427850

původní jméno: *Plantago maritima*
lokalita: Korycany: V příkopě podél trati severozáp. "U Mráčka", směrem k Neratovicům.
nejbližší obec: Korycany, okres Mělník
souřadnice: 50°15'42.33"N, 14°26'14.53"E, ± 600m
fytochorion: 7c. Slánská tabule
datum: 1895-06-28
náleze: K. Tocl
herbář: PRC
projekt: Excerpt Atlas
poznámka: Na hranicích fytochorionů 7c a 11a.
ID: 13427851

původní jméno: *Plantago maritima*
lokalita: Korycany: V příkopě podél trati severozáp. "U Mráčka", směrem k Neratovicům.
nejbližší obec: Korycany, okres Mělník
souřadnice: 50°15'42.07"N, 14°26'10.68"E, ± 300m
fytochorion: 7c. Slánská tabule
datum: 1895-06-28
náleze: K. Tocl
herbář: PR;PRC
projekt: Excerpt Atlas
poznámka: Na hranicích fytochorionů 7c a 11a.
ID: 13427852

původní jméno: *Plantago maritima*
lokalita: Příkopy podél dráhy u Netřeb
nejbližší obec: Netřeba, okres Mělník
souřadnice: 50°15'42.07"N, 14°26'10.68"E, ± 300m
fytochorion: 7c. Slánská tabule
datum: 1892-08
náleze: Emil Binder
herbář: PR
projekt: Excerpt Atlas
poznámka: Na hranicích fytochorionů 7c a 11a.
ID: 13427849

6341b

původní jméno: orig.: *Plantago maritima*; J. Danihelka 2017: !;
lokalita: Distr. Tachov. Přimda: travnatý pruh při okraji dálnice cca 1,6 km SZ od obce, několik trsů
nejbližší obec: Přimda, okres Tachov
souřadnice: 49°41'12.50"N, 12°39'17.00"E, ± 20m
nadmořská výška: 620 m
fytochorion: 26. Český les
datum: 2017-09-19
náleze: Radim Paulič; Michal Ducháček; Pavel Kúr
herbář: herb. R. Paulič
projekt: Excerpt Atlas
původnost: nepůvodní
ID: 13449278

6663c

původní jméno: *Plantago maritima* subsp. *ciliata*
lokalita: Velká Bíteš (distr. Žďár nad Sázavou): krajnice silnice do Osové Bítýšky 2,3 km SZ od kostela, 49°18'16,2"N, 16°12'03,9"E, 515 m n. m.
nejbližší obec: Velká Bíteš, okres Žďár nad Sázavou
souřadnice: 49°18'16.20"N, 16°12'3.90"E
nadmořská výška: 515 m
fytochorion: 67. Českomoravská vrchovina
datum: 2015-09-03
náleze: Ester Lajkepová
pramen: Hadinec J. & Lustyk P. [eds] (2016): *Additamenta ad floram Reipublicae Bohemicae. XIV.* – Zpr. Čes. Bot. Společ. 51: 29–170.
projekt: Excerpt Atlas
poznámka: 1 mohutný trs; BRNU
ID: 13598835

6765c

původní jméno: *Plantago maritima* var. *ciliata*
lokalita: am Wege beim Sebrowitzer [= Žabobovřesky] Pulvethurme
nejbližší obec: Brno, okres Brno-město
souřadnice: 49°12'11.32"N, 16°34'50.89"E, ± 1000m
fytochorion: 16. Znojensko-brněnská pahorkatina
náleze: W. Tkany
pramen: Oborny A. (1885): *Flora von Mähren und österr. Schlesien. Vol. 1.* - Brünn.
projekt: Excerpt Atlas
poznámka: p. 371;
ID: 13427985

6866a

původní jméno: *Plantago maritima*
lokalita: Kritschen
nejbližší obec: Podolí, okres Brno-venkov
souřadnice: 49°11'1.25"N, 16°43'27.74"E, ± 1000m
fytochorion: 20b. Hustopečská pahorkatina
náleze: A. Makowsky
pramen: Oborny A. (1885): *Flora von Mähren und österr. Schlesien. Vol. 1.* - Brünn.
projekt: Excerpt Atlas
poznámka: p. 370;
ID: 13427976

původní jméno: *Plantago maritima*
lokalita: Podolí u Brna: v příkopech při podolském dvoře
nejbližší obec: Podolí, okres Brno-venkov
souřadnice: 49°11'25.86"N, 16°43'32.88"E, ± 500m
fytochorion: 20b. Hustopečská pahorkatina
náleze: J. Bílý
pramen: Šmarda J. (1953): *Halofytní květena jižní Moravy.* – Pr. Morav.-Slez. Akad. Věd. Přír. 25/3: 121–168.
projekt: Excerpt Atlas
poznámka: p. 138; "staré sdělení Makowského v novější době potvrzené" [J. Bílý];
ID: 13428007

původní jméno: *Plantago maritima*
lokalita: Pindulka [= bývalý zájezdní hostinec]
nejbližší obec: Podolí, okres Brno-venkov
souřadnice: 49°11'1.25"N, 16°43'27.74"E, ± 500m
fytochorion: 20b. Hustopečská pahorkatina
náleze: G. Niessl
pramen: Oborny A. (1885): Flora von Mähren und österr. Schlesien. Vol. 1. - Brünn.
projekt: Excerpt Atlas
poznámka: p. 370;
ID: 13427977

6866c

původní jméno: V. Krist: *Plantago maritima*;
lokalita: Flora moravica: Brno: in salsis ad viam ferr. prope pag. Sokolnice
nejbližší obec: Sokolnice, okres Brno-venkov
souřadnice: 49°6'36.00"N, 16°43'19.00"E
fytochorion: 20b. Hustopečská pahorkatina
datum: 1939-07-25
náleze: V. Krist
herbář: BRNU
projekt: Excerpt Atlas
poznámka: BRNU 304765; 6 sheets (BRNU 304765 through 304770); distr. phytogeogr. 20b Hustopečská pahorkatina;
ID: 13296451

původní jméno: V. Krist: *Plantago maritima*;
lokalita: Flora moravica: Brno: Sokolnice, in subsalsis ad viam ferr. S. m. 2#0 m
nejbližší obec: Sokolnice, okres Brno-venkov
souřadnice: 49°6'27.00"N, 16°44'3.00"E
fytochorion: 20b. Hustopečská pahorkatina
datum: 1935-08-08
náleze: V. Krist
herbář: BRNU
projekt: Excerpt Atlas
poznámka: BRNU 269374; distr. phytogeogr. 20b Hustopečská pahorkatina;
ID: 13296450

původní jméno: S. Staněk: *Plantago maritima*;
lokalita: Flora Moraviae meridionalis. Židlochovice: Otmarov: trávnik v příkopu při cestě pod dvorem Vladimírov
nejbližší obec: Otmarov, okres Brno-venkov
souřadnice: 49°6'25.00"N, 16°40'57.00"E
fytochorion: 20b. Hustopečská pahorkatina
datum: 1920-07-31
náleze: S. Staněk
herbář: BRNU
projekt: Excerpt Atlas
poznámka: BRNU 314758; distr. phytogeogr. 20b Hustopečská pahorkatina;
ID: 13296454

původní jméno: Thenius: *Plantago maritima*;
lokalita: Ottmarau [= Otmarov] bei Brünn. Mähren. Auf der Hutweide und in Sumpfräben
nejbližší obec: Otmarov, okres Brno-venkov
souřadnice: 49°6'7.00"N, 16°40'14.00"E
fytochorion: 20b. Hustopečská pahorkatina
datum: 1913-09-14
náleze: Otto Thenius
herbář: BRNU
projekt: Excerpt Atlas
poznámka: BRNU 329127; distr. phytogeogr. 20b Hustopečská pahorkatina;
ID: 13296458

původní jméno: J. Suza: *Plantago maritima*;
lokalita: Flora moravica. Sokolnice
nejbližší obec: Sokolnice, okres Brno-venkov
souřadnice: 49°6'36.00"N, 16°43'19.00"E
fytochorion: 20b. Hustopečská pahorkatina
datum: 1912
náleze: J. Suza
herbář: BRNU
projekt: Excerpt Atlas
poznámka: BRNU 33557; distr. phytogeogr. 20b Hustopečská pahorkatina;
ID: 13296398

původní jméno: A. Wildt: *Plantago maritima* var. *peisonis*;
lokalita: Mähren: Ottmarau [= Otmarov] (Bez. Brünn)
nejbližší obec: Otmarov, okres Brno-venkov
souřadnice: 49°6'7.00"N, 16°40'14.00"E
fytochorion: 20b. Hustopečská pahorkatina
datum: 1911-08
náleze: A. Wildt
herbář: BRNU
projekt: Excerpt Atlas
poznámka: BRNU 150992; ex herb. F. Petrak; distr. phytogeogr. 20b Hustopečská pahorkatina;
ID: 13296433

původní jméno: K. Czižek: *Plantago maritima*;
lokalita: Ottmarau [= Otmarov]
nejbližší obec: Otmarov, okres Brno-venkov
souřadnice: 49°6'7.00"N, 16°40'14.00"E
fytochorion: 20b. Hustopečská pahorkatina
datum: 1907-09-22
náleze: K. Czižek
herbář: BRNU
projekt: Excerpt Atlas
poznámka: BRNU 403101; distr. phytogeogr. 20b Hustopečská pahorkatina;
ID: 13296413

původní jméno: K. Rothe: *Plantago maritima*;
lokalita: Ottmarau [= Otmarov], Mh. [= Morava]
nejbližší obec: Otmarov, okres Brno-venkov
souřadnice: 49°6'7.00"N, 16°40'14.00"E
fytochorion: 20b. Hustopečská pahorkatina
datum: 1892-08
náleze: K. Rothe
herbář: BRNU
projekt: Excerpt Atlas
poznámka: BRNU 15766; distr. phytogeogr. 20b Hustopečská pahorkatina;
ID: 13296396

původní jméno: I. Czižek: *Plantago maritima*;
lokalita: Ottmarau [= Otmarov] bei Brünn
nejbližší obec: Měnin, okres Brno-venkov
souřadnice: 49°6'9.40"N, 16°40'46.97"E, ± 500m
fytochorion: 20b. Hustopečská pahorkatina
datum: 1880-07-25
náleze: I. Czižek
herbář: BRNU
projekt: Excerpt Atlas
poznámka: BRNU 89337; 2 sheets (see BRNU 089340); distr. phytogeogr. 20b Hustopečská pahorkatina;
ID: 13296428

původní jméno: orig.: *Plantago maritima*; J. Danihelka 2016: !;
lokalita: Brno, pag. Sokolnice, W, slanisko u žel. trati
nejbližší obec: Sokolnice, okres Brno-venkov
souřadnice: 49°6'29.81"N, 16°43'25.09"E, ± 300m
nadmořská výška: 200 m
fytochorion: 20b. Hustopečská pahorkatina
datum: 1962-07-24
náleze: V. Pospíšil
herbář: BRNM
projekt: Excerpt Atlas
poznámka: BRNM 501224; Pospíšil no 27865;
ID: 13347227

původní jméno: orig.: *Plantago maritima*; J. Danihelka 2016: !;
lokalita: Pastvsko u sokolnického rybníčka, při telnické silnici
nejbližší obec: Sokolnice, okres Brno-venkov
souřadnice: 49°6'54.03"N, 16°43'27.56"E, ± 200m
fytochorion: 20b. Hustopečská pahorkatina
datum: 1946-07-27
náleze: J. Bílý
herbář: BRNM
projekt: Excerpt Atlas
poznámka: BRNM 500905;
ID: 13347206

původní jméno: orig.: *Plantago maritima*; J. Danihelka 2016: !;
lokalita: Slanisko podél trati železniční u Sokolnic - Brno
nejbližší obec: Sokolnice, okres Brno-venkov
souřadnice: 49°6'29.81"N, 16°43'25.09"E, ± 300m
fytochorion: 20b. Hustopečská pahorkatina
datum: 1935-08-18
náleze: F. Švestka
herbář: BRNM
projekt: Excerpt Atlas
poznámka: BRNM 24373/36;
ID: 13347234

původní jméno: orig.: *Plantago maritima* var. *peisonis*; J. Danihelka 2016: *Plantago maritima*;
lokalita: Mähren: Ottmarau (bey Brünn)
nejbližší obec: Otmarov, okres Brno-venkov
souřadnice: 49°6'18.37"N, 16°40'36.74"E, ± 1000m
fytochorion: 20b. Hustopečská pahorkatina
datum: 1923-08
náleze: A. Wildt
herbář: BRNM
projekt: Excerpt Atlas
poznámka: BRNM 24365/36;
ID: 13347247

původní jméno: orig.: *Plantago maritima*; J. Danihelka 2016: !;
lokalita: Otmarovské pastvsko
nejbližší obec: Otmarov, okres Brno-venkov
souřadnice: 49°6'18.37"N, 16°40'36.74"E, ± 200m
fytochorion: 20b. Hustopečská pahorkatina
datum: 1914-09-27
náleze: J. Bílý
herbář: BRNM
projekt: Excerpt Atlas
poznámka: BRNM 24364/36;
ID: 13347237

původní jméno: orig.: *Plantago maritima*; J. Danihelka 2016: !;
lokalita: Otmarovské pastvisko
nejbližší obec: Otmarov, okres Brno-venkov
souřadnice: 49°6'18.37"N, 16°40'36.74"E, ± 200m
fytochorion: 20b. Hustopečská pahorkatina
datum: 1914-07-20
náleze: J. Bílý
herbář: BRNM
projekt: Excerpt Atlas
poznámka: BRNM 16925/26;
ID: 13347279

původní jméno: orig.: *Plantago maritima* var. *peisonis*; J. Danihelka 2016: *Plantago maritima*;
lokalita: Otmarovské pastvisko
nejbližší obec: Otmarov, okres Brno-venkov
souřadnice: 49°6'18.37"N, 16°40'36.74"E, ± 200m
fytochorion: 20b. Hustopečská pahorkatina
datum: 1914-08-15
náleze: J. Bílý
herbář: BRNM
projekt: Excerpt Atlas
poznámka: BRNM 16923/26;
ID: 13347282

původní jméno: orig.: *Plantago maritima*; J. Danihelka 2016: !;
lokalita: Otmarovské pastvisko u Brna
nejbližší obec: Otmarov, okres Brno-venkov
souřadnice: 49°6'18.37"N, 16°40'36.74"E, ± 1000m
fytochorion: 20b. Hustopečská pahorkatina
datum: 1914-07-20
náleze: J. Bílý
herbář: OLM
projekt: Excerpt Atlas
poznámka: OLM 061182;
ID: 13347353

původní jméno: orig.: *Plantago maritima*; J. Danihelka 2016: !;
lokalita: Otmarovské pastvisko
nejbližší obec: Otmarov, okres Brno-venkov
souřadnice: 49°6'18.37"N, 16°40'36.74"E, ± 200m
fytochorion: 20b. Hustopečská pahorkatina
datum: 1913-08-05
náleze: s. coll.
herbář: BRNM
projekt: Excerpt Atlas
poznámka: BRNM 718529; získáno z Gymnázia na Slovanském náměstí v Brně, 2009;
ID: 13347219

původní jméno: orig.: *Plantago maritima*; J. Danihelka 2016: !;
lokalita: Mähren: salzhaltige ... [nečit.], Gräben; Hutweide bei Ottmarau; pol. Bez. Auspitz
nejbližší obec: Otmarov, okres Brno-venkov
souřadnice: 49°6'18.37"N, 16°40'36.74"E, ± 1000m
fytochorion: 20b. Hustopečská pahorkatina
datum: 1913-07-19
náleze: F. B. Teuber
herbář: BRNM
projekt: Excerpt Atlas
poznámka: BRNM 22122; herb. Teuber;
ID: 13347255

původní jméno: orig.: *Plantago maritima* var. *peisonis*; J. Danihelka 2016: *Plantago maritima*;
lokalita: Ottmarau bei Brünn
nejbližší obec: Otmarov, okres Brno-venkov
souřadnice: 49°6'18.37"N, 16°40'36.74"E, ± 1000m
fytochorion: 20b. Hustopečská pahorkatina
datum: 1911-08
náleze: A. Wildt
herbář: BRNM
projekt: Excerpt Atlas
poznámka: BRNM 16906/26;
ID: 13347261

původní jméno: orig.: *Plantago maritima*; J. Danihelka 2016: !;
lokalita: Dle dráhy u Sokolnic
nejbližší obec: Sokolnice, okres Brno-venkov
souřadnice: 49°6'29.81"N, 16°43'25.09"E, ± 500m
fytochorion: 20b. Hustopečská pahorkatina
datum: 1910-09
náleze: J. Podpěra
herbář: BRNM
projekt: Excerpt Atlas
poznámka: BRNM 16917/26;
ID: 13347267

původní jméno: orig.: *Plantago maritima* f. *typica*; J. Danihelka 2016: *Plantago maritima*;
lokalita: Mähren: Ottmarau bei Brünn
nejbližší obec: Otmarov, okres Brno-venkov
souřadnice: 49°6'18.37"N, 16°40'36.74"E, ± 1000m
fytochorion: 20b. Hustopečská pahorkatina
datum: 1901-07
náleze: A. Wildt
herbář: BRNM
projekt: Excerpt Atlas
poznámka: BRNM 24371/36;
ID: 13347232

původní jméno: orig.: *Plantago maritima*; J. Danihelka 2016: !;
lokalita: Mähren: salzhaltige Triften u. ... [nečit.]; saline Stellen bei Ottmarau (bei Brünn)
nejbližší obec: Otmarov, okres Brno-venkov
souřadnice: 49°6'18.37"N, 16°40'36.74"E, ± 1000m
fytochorion: 20b. Hustopečská pahorkatina
datum: 1898-09-07
náleze: F. B. Teuber
herbář: BRNM
projekt: Excerpt Atlas
poznámka: BRNM 22115; herb. Teuber;
ID: 13347241

původní jméno: *Plantago maritima*
lokalita: Sokolnice: Locis salsis ad "dvůr Vladimírov" prope Otmarov
nejbližší obec: Otmarov, okres Brno-venkov
souřadnice: 49°6'28.72"N, 16°41'1.97"E, ± 200m
fytochorion: 20b. Hustopečská pahorkatina
datum: 1977-09-01
náleze: Ferdinand Weber
herbář: PR
projekt: Excerpt Atlas
ID: 13427858

původní jméno: *Plantago maritima*
lokalita: Moravia, Sokolnice: slaniska u Otmarova.
nejbližší obec: Otmarov, okres Brno-venkov
souřadnice: 49°6'28.72"N, 16°41'1.97"E, ± 400m
fytochorion: 20b. Hustopečská pahorkatina
datum: 1922-10
náleze: Jan Šmarda
herbář: PR
projekt: Excerpt Atlas
ID: 13427857

původní jméno: *Plantago maritima*
lokalita: Otmarau [= Otmarov]
nejbližší obec: Otmarov, okres Brno-venkov
souřadnice: 49°6'4.21"N, 16°40'36.74"E, ± 500m
fytochorion: 20b. Hustopečská pahorkatina
náleze: Römer
herbář: PRC
projekt: Excerpt Atlas
poznámka: Na hranicích kvadrantů 6763a a 6763b.
ID: 13427856

původní jméno: *Plantago maritima*
lokalita: Sokolnice: při rybníčku na rozcestí z tuřansko-telnické silnice do Sokolnic
nejbližší obec: Sokolnice, okres Brno-venkov
souřadnice: 49°6'51.72"N, 16°42'24.64"E, ± 500m
fytochorion: 20b. Hustopečská pahorkatina
datum: 1950-08-31
náleze: Jan Šmarda
pramen: Šmarda J. (1953): Halofytní květena jižní Moravy. – Pr. Morav.-Slez. Akad. Věd. Přír. 25/3: 121–168.
projekt: Excerpt Atlas
poznámka: p. 140;
ID: 13428009

původní jméno: *Plantago maritima*
lokalita: Telnitz
nejbližší obec: Telnice, okres Brno-venkov
souřadnice: 49°6'7.49"N, 16°43'7.48"E, ± 1500m
fytochorion: 18a. Dyjsko-svratecký úval
náleze: A. Makowsky
pramen: Oborny A. (1885): Flora von Mähren und österr. Schlesien. Vol. 1. - Brünn.
projekt: Excerpt Atlas
poznámka: p. 370;
ID: 13427975

původní jméno: *Plantago maritima*
lokalita: Pastvisko u sokolnického rybníčka, při telnické silnici (Sokolnice u Brna)
nejbližší obec: Sokolnice, okres Brno-venkov
souřadnice: 49°6'54.03"N, 16°43'27.56"E, ± 200m
fytochorion: 20b. Hustopečská pahorkatina
datum: 1946-07-24
náleze: J. Bílý
herbář: PRC
projekt: Excerpt Atlas
ID: 13576932

6866d

původní jméno: J. Palík: *Plantago maritima*;
lokalita: Flora moravica: distr. Vyškov. Šaratice: halofytní louka ca 1 km již. obce. S. m. ca 195 m
nejbližší obec: Šaratice, okres Vyškov
souřadnice: 49°6'21.00"N, 16°48'4.00"E
nadmořská výška: 195 m
fytochorion: 20b. Hustopečská pahorkatina
datum: 1977-09-18
náleze: J. Palík
herbář: BRNU
projekt: Excerpt Atlas
poznámka: BRNU 465698; distr. phytogeogr. 20b Hustopečská pahorkatina;
ID: 13296411

původní jméno: *Plantago maritima*
lokalita: Šaratice: zasolená louka u zřídla Šaratice jižně od obce
nejbližší obec: Šaratice, okres Vyškov
souřadnice: 49°6'3.40"N, 16°48'5.20"E, ± 50m
nadmořská výška: 203 m
fytochorion: 20b. Hustopečská pahorkatina
datum: 2017-08-25
náleze: R. Paulič; M. Ducháček; P. Kúr; J. Podhorný; R. Prausová; J. Komárek; A. Hoffmann; R. Řepka
pramen: not.
projekt: Excerpt Atlas
poznámka: hojně
ID: 13345286

původní jméno: orig.: *Plantago maritima*; J. Danihelka 2015: !;
lokalita: Brno, Šaratice, u Wolfových studánek
nejbližší obec: Šaratice, okres Vyškov
souřadnice: 49°6'3.82"N, 16°48'8.00"E, ± 200m
fytochorion: 20b. Hustopečská pahorkatina
datum: 1979-09-02
náleze: V. Tlusták
herbář: MMI
projekt: Excerpt Atlas
ID: 13347179

původní jméno: orig.: *Plantago maritima*; J. Danihelka 2016: !;
lokalita: Wolfovy studny
nejbližší obec: Šaratice, okres Vyškov
souřadnice: 49°6'1.18"N, 16°48'10.95"E, ± 300m
fytochorion: 20b. Hustopečská pahorkatina
datum: 1977-09-01
náleze: F. Weber
herbář: OLM
projekt: Excerpt Atlas
poznámka: OLM 110621;
ID: 13347344

původní jméno: orig.: *Plantago maritima*; J. Danihelka 2016: !;
lokalita: Slavkov: slanisko u Wolfových studánek u Šaratic
nejbližší obec: Šaratice, okres Vyškov
souřadnice: 49°6'3.63"N, 16°48'8.23"E, ± 300m
fytochorion: 20b. Hustopečská pahorkatina
datum: 1970-09-07
náleze: s. coll.
herbář: VYM
projekt: Excerpt Atlas
poznámka: VYM 3222;
ID: 13347336

původní jméno: orig.: *Plantago maritima*; J. Danihelka 2016: !;
lokalita: Slavkov: na slánisku u "Volfových studánek" u Šaratice
nejbližší obec: Šaratice, okres Vyškov
souřadnice: 49°6'3.63"N, 16°48'8.23"E, ± 300m
fytochorion: 20b. Hustopečská pahorkatina
datum: 1945-09-01
náleze: Václav Skřivánek jun.
herbář: VYM
projekt: Excerpt Atlas
poznámka: VYM 3221;
ID: 13347337

původní jméno: orig.: *Plantago maritima*; J. Danihelka 2016: !;
lokalita: Vyškov: slaná místa u pramenů "Šaratice"
nejbližší obec: Šaratice, okres Vyškov
souřadnice: 49°6'1.18"N, 16°48'10.95"E, ± 300m
fytochorion: 20b. Hustopečská pahorkatina
datum: 1945-09-01
náleze: Václav Skřivánek jun.
herbář: OLM
projekt: Excerpt Atlas
poznámka: OLM 133491;
ID: 13347358

původní jméno: orig.: *Plantago maritima*; J. Danihelka 2016: !;
lokalita: Brno: locis salsis ad aquam "Šaratice" prope pagum Šaratice
nejbližší obec: Šaratice, okres Vyškov
souřadnice: 49°6'3.82"N, 16°48'8.00"E, ± 200m
fytochorion: 20b. Hustopečská pahorkatina
datum: 1942-08-02
náleze: V. Skřivánek jun.
herbář: BRNM
projekt: Excerpt Atlas
poznámka: BRNM 500902;
ID: 13347210

původní jméno: orig.: *Plantago*; V. Tlusták 1977-08-02: *Plantago maritima*; J. Danihelka 2016: !;
lokalita: Šaratice
nejbližší obec: Šaratice, okres Vyškov
souřadnice: 49°6'3.63"N, 16°48'8.23"E, ± 300m
fytochorion: 20b. Hustopečská pahorkatina
datum: 1942-08-02
náleze: Velešlav Lang
herbář: VYM
projekt: Excerpt Atlas
poznámka: VYM 3223;
ID: 13347335

původní jméno: orig.: *Plantago maritima*; J. Danihelka 2016: !;
lokalita: Prameny Šternovky - Újezd u Sokolnic
nejbližší obec: Újezd u Brna, okres Vyškov
souřadnice: 49°6'3.88"N, 16°48'6.84"E, ± 500m
nadmořská výška: 470 m
fytochorion: 20b. Hustopečská pahorkatina
datum: 1912-09-08
náleze: E. Vitek
herbář: BRNM
projekt: Excerpt Atlas
poznámka: BRNM 16910/26;
ID: 13347264

původní jméno: *Plantago maritima*
lokalita: Sokolnice: Locis salsis "Prameny hořké vody u Šaratic".
nejbližší obec: Šaratice, okres Vyškov
souřadnice: 49°6'4.38"N, 16°48'5.86"E, ± 200m
fytochorion: 20b. Hustopečská pahorkatina
datum: 1977-09-01
náleze: Ferdinand Weber
herbář: PR
projekt: Excerpt Atlas
poznámka: Na hranicích kvadrantů 6866d a 6966b.
ID: 13427864

původní jméno: *Plantago maritima*
lokalita: Sokolnice: Locis salsis "loco Wolfovy studánky" ad pag. Šternov
nejbližší obec: Újezd u Brna, okres Brno-venkov
souřadnice: 49°6'5.20"N, 16°45'16.93"E, ± 600m
fytochorion: 20b. Hustopečská pahorkatina
datum: 1977-09-01
náleze: Ferdinand Weber
herbář: PR
projekt: Excerpt Atlas
poznámka: Na hranicích kvadrantů 6866c, 6866d, 6966a a 6966b.
ID: 13427867

původní jméno: *Plantago maritima*
lokalita: Sokolnice: Prameny hořké vody u Šaratic.
nejbližší obec: Šaratice, okres Vyškov
souřadnice: 49°6'4.38"N, 16°48'5.86"E, ± 200m
fytochorion: 20b. Hustopečská pahorkatina
datum: 1971-09-24
náleze: Ferdinand Weber
herbář: PR
projekt: Excerpt Atlas
poznámka: Na hranicích kvadrantů 6866d a 6966b.
ID: 13427866

původní jméno: *Plantago maritima*
lokalita: Sokolnice u Brna: Locis salsis – Wolfovy studánky ad Šternov.
nejbližší obec: Újezd u Brna, okres Brno-venkov
souřadnice: 49°6'5.20"N, 16°45'16.93"E, ± 600m
fytochorion: 20b. Hustopečská pahorkatina
datum: 1969-09-03
náleze: Ferdinand Weber
herbář: PR
projekt: Excerpt Atlas
poznámka: Na hranicích kvadrantů 6866c, 6866d, 6966a a 6966b.
ID: 13427865

původní jméno: *Plantago maritima*
lokalita: Morava střední - Brno: hojně u studánek hořké vody pod Újezdem u Sokolnic - 200 m
nejbližší obec: Újezd u Brna, okres Brno-venkov
souřadnice: 49°6'5.20"N, 16°45'16.93"E, ± 600m
nadmořská výška: 200 m
fytochorion: 20b. Hustopečská pahorkatina
datum: 1946-08-05
náleze: J. Šourek
herbář: PR
projekt: Excerpt Atlas
poznámka: Na hranicích kvadrantů 6866c, 6866d, 6966a a 6966b.
ID: 13427863

původní jméno: *Plantago maritima*
lokalita: Morava střední – Brno: na slanisku u pramenů miner. vody již. obce Šaratice – 200 m
nejbližší obec: Šaratice, okres Vyškov
souřadnice: 49°6'4.38"N, 16°48'5.86"E, ± 200m
nadmořská výška: 200 m
fytochorion: 20b. Hustopečská pahorkatina
datum: 1944-06-11
náleze: Šourek
herbář: PR
projekt: Excerpt Atlas
poznámka: Na hranicích kvadrantů 6866d a 6966b.
ID: 13427862

původní jméno: *Plantago maritima*
lokalita: Vyškov: locis salsis ad fontem "Šaratice" prope pagum Šaratice
nejbližší obec: Šaratice, okres Vyškov
souřadnice: 49°6'4.14"N, 16°48'7.40"E, ± 300m
fytochorion: 20b. Hustopečská pahorkatina
datum: 1942-07-02
náleze: V. Skřivánek
herbář: CB
projekt: Excerpt Atlas
ID: 13427859

původní jméno: *Plantago maritima*
lokalita: Vyškov, slaniska u pramenů "Šaratice" u obce Šaratic, ca 250 m
nejbližší obec: Šaratice, okres Vyškov
souřadnice: 49°6'2.60"N, 16°48'11.04"E, ± 500m
nadmořská výška: 250 m
fytochorion: 20b. Hustopečská pahorkatina
datum: 1942-08-02
náleze: V. Skřivánek
herbář: PRC
projekt: Excerpt Atlas
poznámka: Na hranicích kvadrantů 6866d a 6966b.
ID: 13427860

původní jméno: *Plantago maritima*
lokalita: Brno: Šaratice – slanisko.
nejbližší obec: Šaratice, okres Vyškov
souřadnice: 49°6'4.38"N, 16°48'5.86"E, ± 200m
fytochorion: 20b. Hustopečská pahorkatina
datum: 1920-07-04
náleze: J. Šmarda
herbář: PR
projekt: Excerpt Atlas
poznámka: Na hranicích kvadrantů 6866d a 6966b.
ID: 13427861

původní jméno: orig.: *Plantago maritima*; J. Danihelka 2017: !;
lokalita: Distr. Vyškov. In locis salsis in prato ad officinam "Kalužiny" situ merid. a pago Šaratice. Copiose
nejbližší obec: Šaratice, okres Vyškov
souřadnice: 49°6'3.30"N, 16°48'7.00"E, ± 20m
nadmořská výška: 203 m
fytochorion: 20b. Hustopečská pahorkatina
datum: 2017-08-25
náleze: Radim Paulič
herbář: herb. R. Paulič
projekt: Excerpt Atlas
ID: 13449279

původní jméno: *Plantago maritima* subsp. *ciliata*
lokalita: Kalužiny - zřídla
souřadnice: 49°6'5.08"N, 16°48'6.30"E, ± 30m
fytochorion: 20b. Hustopečská pahorkatina
datum: 2014-06
pramen: ZO ČSOP Hořepník Prostějov - kolektiv autorů (2014): Výsledky floristického minikurzu ZO ČSOP Hořepník 2014
projekt: NDOP
poznámka: 1 trs u jímací skruže
ID: 12018240

6965b

původní jméno: *Plantago maritima*
lokalita: Flora von Mähren. Lautschitz [= Blučina] bei Brünn [= Brno].
nejbližší obec: Blučina, okres Brno-venkov
souřadnice: 49°3'18.33"N, 16°38'46.69"E, ± 800m
fytochorion: 18a. Dyjsko-svratecký úval
datum: 1880-08
náleze: Adolf Schwöder
herbář: PRC
projekt: Excerpt Atlas
poznámka: Na hranicích fytochorionů 18a a 20b; na hranicích kvadrantů 6965b a 6965d.
ID: 13427868

původní jméno: *Plantago maritima*
lokalita: Blučina: na polích a v příkopech
nejbližší obec: Blučina, okres Brno-venkov
souřadnice: 49°3'25.12"N, 16°38'41.53"E, ± 1000m
fytochorion: 18a. Dyjsko-svratecký úval
datum: 1949
náleze: J. Bílý
pramen: Šmarda J. (1953): Halofytní květena jižní Moravy. – Pr. Morav.-Slez. Akad. Věd. Přír. 25/3: 121–168.
projekt: Excerpt Atlas
poznámka: p. 126;
ID: 13427998

6965d

původní jméno: *Plantago maritima*
lokalita: Seelowitz
nejbližší obec: Židlochovice, okres Brno-venkov
souřadnice: 49°2'11.45"N, 16°36'54.84"E, ± 2000m
fytochorion: 18a. Dyjsko-svratecký úval
náleze: A. Makowsky
pramen: Oborny A. (1885): Flora von Mähren und österr. Schlesien. Vol. 1. - Brünn.
projekt: Excerpt Atlas
poznámka: p. 370;
ID: 13427974

6966a

původní jméno: J. Palík: *Plantago maritima*;
lokalita: Flora moravica: distr. Brno-venkov. Újezd u Brna: halofytní louka ca 2 km jjz. obce. S. m. ca 200 m
nejbližší obec: Újezd u Brna, okres Brno-venkov
souřadnice: 49°5'41.00"N, 16°43'27.00"E
nadmořská výška: 200 m
fytochorion: 20b. Hustopečská pahorkatina
datum: 1977-09-24
náleze: J. Palík
herbář: BRNU
projekt: Excerpt Atlas
poznámka: BRNU 465682; distr. phytogeogr. 20b Hustopečská pahorkatina;
ID: 13296410

původní jméno: V. Krist: *Plantago maritima*;
lokality: Flora moravica: Brno, in salsis ad pag. Třebomyslice [= Žatčany], kóta 195
nejbližší obec: Žatčany, okres Brno-venkov
souřadnice: 49°5'16.00"N, 16°44'13.00"E
fytochorion: 20b. Hustopečská pahorkatina
datum: 1933-10-03
náleze: V. Krist
herbář: BRNU
projekt: Excerpt Atlas
poznámka: BRNU 253629; distr. phytogeogr. 20b Hustopečská pahorkatina;
ID: 13296449

původní jméno: orig.: *Plantago arenaria*; Anonymus: *Plantago maritima*; J. Danihelka 2016: !;
lokality: Bei Mönitz
nejbližší obec: Měnín, okres Brno-venkov
souřadnice: 49°3'51.69"N, 16°41'52.67"E, ± 1000m
fytochorion: 18a. Dyjsko-svratecký úval
datum: 1864-08
náleze: F. Haslinger
herbář: BRNM
projekt: Excerpt Atlas
poznámka: BRNM 500942;
ID: 13347297

původní jméno: orig.: *Plantago maritima*; J. Danihelka 2016: !;
lokality: Am Mönitzer See
nejbližší obec: Měnín, okres Brno-venkov
souřadnice: 49°3'51.69"N, 16°41'52.67"E, ± 1000m
fytochorion: 18a. Dyjsko-svratecký úval
náleze: Ch. F. Hochstetter
herbář: BRNM
projekt: Excerpt Atlas
poznámka: BRNM 16913/26; Hochstetter, Flora I., pag. 297. *Plantago maritima*;
ID: 13347272

původní jméno: orig.: *Plantago maritima*; J. Danihelka 2016: !;
lokality: Mönitzer See [= Měnincké jezero]
nejbližší obec: Měnín, okres Brno-venkov
souřadnice: 49°4'21.45"N, 16°42'18.16"E, ± 1500m
fytochorion: 18a. Dyjsko-svratecký úval
náleze: Ch. F. Hochstetter
herbář: MJ
projekt: Excerpt Atlas
ID: 13347316

původní jméno: *Plantago maritima*
lokality: Moravia centr. Rozařín, situ orient. ab opp. Židlochovice
nejbližší obec: Moutnice, okres Brno-venkov
souřadnice: 49°3'15.84"N, 16°43'45.11"E, ± 600m
fytochorion: 20b. Hustopečská pahorkatina
datum: 1963-07-17
náleze: F. Weber
herbář: PR
projekt: Excerpt Atlas
poznámka: Autor na schedě neuveden, identifikován dle rukopisu a charakteristického uspořádání schedy; na hranicích kvadrantů
6966a a 6966c.
ID: 13427870

původní jméno: *Plantago maritima*
lokalita: Mönitz [= Měnin] bei Brünn [= Brno]
nejbližší obec: Měnin, okres Brno-venkov
souřadnice: 49°4'57.54"N, 16°41'37.88"E, ± 1000m
fytochorion: 18a. Dyjsko-svratecký úval
náleze: Makowsky
herbář: PRC
projekt: Excerpt Atlas
poznámka: Na hranicích fytochorionů 18a a 20b.
ID: 13427869

původní jméno: *Plantago maritima*
lokalita: Moutnice: moutnické údolí
nejbližší obec: Moutnice, okres Brno-venkov
souřadnice: 49°3'0.76"N, 16°44'18.97"E, ± 1500m
fytochorion: 20b. Hustopečská pahorkatina
datum: 1949
náleze: J. Bílý
pramen: Šmarda J. (1953): Halofytní květena jižní Moravy. – Pr. Morav.-Slez. Akad. Věd. Přír. 25/3: 121–168.
projekt: Excerpt Atlas
poznámka: p. 136;
ID: 13428005

původní jméno: *Plantago maritima*
lokalita: Dvůr Jalovisko
nejbližší obec: Moutnice, okres Brno-venkov
souřadnice: 49°3'25.67"N, 16°42'21.45"E, ± 500m
fytochorion: 18a. Dyjsko-svratecký úval
datum: 1949
náleze: J. Bílý
pramen: Šmarda J. (1953): Halofytní květena jižní Moravy. – Pr. Morav.-Slez. Akad. Věd. Přír. 25/3: 121–168.
projekt: Excerpt Atlas
poznámka: p. 135;
ID: 13428003

6966b

původní jméno: V. Krist: *Plantago maritima*;
lokalita: Flora moravica: Brno, in salsis inter pag. Rychmanov et Těšany. S. m. 195 m
nejbližší obec: Těšany, okres Brno-venkov
souřadnice: 49°4'18.00"N, 16°46'43.00"E
nadmořská výška: 195 m
fytochorion: 20b. Hustopečská pahorkatina
datum: 1933-10-03
náleze: V. Krist
herbář: BRNU
projekt: Excerpt Atlas
poznámka: BRNU 253628; distr. phytogeogr. 20b Hustopečská pahorkatina;
ID: 13296448

původní jméno: S. Staněk: *Plantago maritima*;
lokalita: Flora moravica meridionalis. Židlochovice: Nesvačilka: trávníky na vlh. a slané půdě
nejbližší obec: Nesvačilka, okres Brno-venkov
souřadnice: 49°4'9.00"N, 16°45'32.00"E
fytochorion: 20b. Hustopečská pahorkatina
datum: 1920-09-19
náleze: S. Staněk
herbář: BRNU
projekt: Excerpt Atlas
poznámka: BRNU 314759; distr. phytogeogr. 20b Hustopečská pahorkatina;
ID: 13296455

původní jméno: *Plantago maritima*
lokalita: Nesvačilka: u zřítel Šaratice SSV od obce
nejbližší obec: Nesvačilka, okres Brno-venkov
souřadnice: 49°4'19.60"N, 16°45'40.60"E, ± 50m
nadmořská výška: 195 m
fytochorion: 20b. Hustopečská pahorkatina
datum: 2017-08-25
náleze: R. Paulič; M. Ducháček; P. Kúr; J. Podhorný; R. Prausová; J. Komárek; A. Hoffmann; R. Řepka
pramen: not.
projekt: Excerpt Atlas
ID: 13345285

původní jméno: orig.: *Plantago maritima*; J. Danihelka 2016: !;
lokalita: Okr. Brno-venkov, Újezd u Brna, slané louky kolem min. pramene Šaratica, ca 2,8 km JJV obce, místy hojně
nejbližší obec: Újezd u Brna, okres Brno-venkov
souřadnice: 49°4'48.10"N, 16°46'15.99"E, ± 200m
nadmořská výška: 195 m
fytochorion: 20b. Hustopečská pahorkatina
datum: 1984-07-15
náleze: R. Řepka
herbář: BRNM
projekt: Excerpt Atlas
poznámka: BRNM 314876;
ID: 13347199

původní jméno: orig.: *Plantago maritima*; J. Danihelka 2016: !;
lokalita: Dyjsko-svratecký úval - S část, Újezd u Brna, slané loučky kolem min. pramene Šaratica, ca 2,8 km JJV obce, místy v. hojně
nejbližší obec: Újezd u Brna, okres Brno-venkov
souřadnice: 49°4'48.10"N, 16°46'15.99"E, ± 200m
nadmořská výška: 195 m
fytochorion: 20b. Hustopečská pahorkatina
datum: 1984-07-15
náleze: R. Řepka
herbář: BRNM
projekt: Excerpt Atlas
poznámka: BRNM 520397; R. Řepka no 4120;
ID: 13347220

původní jméno: orig.: *Plantago maritima*; J. Danihelka 2015: !;
lokalita: distr. Brno: Újezd u Brna, prameny Šaratice 2,7 km JJV obce
nejbližší obec: Újezd u Brna, okres Brno-venkov
souřadnice: 49°4'47.72"N, 16°46'14.45"E, ± 300m
fytochorion: 20b. Hustopečská pahorkatina
datum: 1982-09-16
náleze: V. Grulich
herbář: MMI
projekt: Excerpt Atlas
ID: 13347174

původní jméno: orig.: *Plantago maritima*; J. Danihelka 2015: !;
lokalita: distr. Brno: Nesvačilka, prameny Šaratice 1 km SSV obce
nejbližší obec: Nesvačilka, okres Brno-venkov
souřadnice: 49°4'20.37"N, 16°45'41.23"E, ± 200m
fytochorion: 20b. Hustopečská pahorkatina
datum: 1982-09-16
náleze: V. Grulich
herbář: MMI
projekt: Excerpt Atlas
ID: 13347175

původní jméno: orig.: *Plantago maritima*; J. Danihelka 2015: !;
lokalita: distr. Brno: Újezd u Brna, prameny Šaratice 3 km JJV obce
nejbližší obec: Újezd u Brna, okres Brno-venkov
souřadnice: 49°4'47.72"N, 16°46'14.45"E, ± 300m
fytochorion: 20b. Hustopečská pahorkatina
datum: 1982-09-16
náleze: V. Grulich
herbář: MMI
projekt: Excerpt Atlas
ID: 13347184

původní jméno: orig.: *Plantago maritima*; J. Danihelka 2016: !;
lokalita: Újezd u Brna: halofytní louka s minerál. studněmi ca 2 km jJV. obce
nejbližší obec: Újezd u Brna, okres Brno-venkov
souřadnice: 49°4'48.10"N, 16°46'15.99"E, ± 200m
nadmořská výška: 200 m
fytochorion: 20b. Hustopečská pahorkatina
datum: 1977-09-25
náleze: J. Palík
herbář: BRNM
projekt: Excerpt Atlas
poznámka: BRNM 500910;
ID: 13347213

původní jméno: orig.: *Plantago maritima*; J. Danihelka 2016: !;
lokalita: Nesvačilka, těžební místo minerální vody Šaratice, 2200 m SV obce
nejbližší obec: Nesvačilka, okres Brno-venkov
souřadnice: 49°4'48.10"N, 16°46'15.99"E, ± 200m
nadmořská výška: 200 m
fytochorion: 20b. Hustopečská pahorkatina
datum: 1976-10-14
náleze: K. Sutorý
herbář: BRNM
projekt: Excerpt Atlas
poznámka: BRNM 280082;
ID: 13347198

původní jméno: orig.: *Plantago maritima*; J. Danihelka 2016: !;
lokalita: Sokolnice: in pascuis, salsis ad pag. Rozářin
nejbližší obec: Moutnice, okres Brno-venkov
souřadnice: 49°3'25.07"N, 16°45'0.79"E, ± 1000m
fytochorion: 20b. Hustopečská pahorkatina
datum: 1961-08-27
náleze: F. Weber
herbář: BRNM
projekt: Excerpt Atlas
poznámka: BRNM 500922; herb. Ferd. Weber;
ID: 13347285

původní jméno: orig.: *Plantago maritima*; J. Danihelka 2016: !;
lokalita: Brno: in salsis loco dicto Volfovy studánky ad Újezd
nejbližší obec: Nesvačilka, okres Brno-venkov
souřadnice: 49°4'48.10"N, 16°46'15.99"E, ± 200m
fytochorion: 20b. Hustopečská pahorkatina
datum: 1957-09-21
náleze: V. Skřivánek jun.
herbář: BRNM
projekt: Excerpt Atlas
poznámka: BRNM 500901;
ID: 13347209

původní jméno: orig.: *Plantago maritima*; J. Danihelka 2016: !;
lokalita: Hojně u studánek hořké vody pod Újezdem u Sokolnic
nejbližší obec: Nesvačilka, okres Brno-venkov
souřadnice: 49°4'47.44"N, 16°46'16.26"E, ± 1000m
fytochorion: 20b. Hustopečská pahorkatina
datum: 1946-08-15
náleze: J. Bílý
herbář: BRNM
projekt: Excerpt Atlas
poznámka: BRNM 500916;
ID: 13347291

původní jméno: orig.: *Plantago maritima*; J. Danihelka 2016: !;
lokalita: Brno: locis salsis ad "Volfovy studánky" prope Šaratice
nejbližší obec: Nesvačilka, okres Brno-venkov
souřadnice: 49°4'48.10"N, 16°46'15.99"E, ± 200m
fytochorion: 20b. Hustopečská pahorkatina
datum: 1945-09-01
náleze: V. Skřivánek jun.
herbář: BRNM
projekt: Excerpt Atlas
poznámka: BRNM 500906; duplikát tamtéž, BRNM 500900;
ID: 13347204

původní jméno: orig.: *Plantago maritima*; J. Danihelka 2016: !;
lokalita: Brno: locis salsis ad "Volfovy studánky" prope Sokolnice
nejbližší obec: Nesvačilka, okres Brno-venkov
souřadnice: 49°4'48.10"N, 16°46'15.99"E, ± 200m
fytochorion: 20b. Hustopečská pahorkatina
datum: 1945-09-01
náleze: V. Skřivánek jun.
herbář: BRNM
projekt: Excerpt Atlas
poznámka: BRNM 500899;
ID: 13347208

původní jméno: orig.: *Plantago maritima*; J. Danihelka 2016: !;
lokalita: Morava. Brno, Nesvačilka
nejbližší obec: Nesvačilka, okres Brno-venkov
souřadnice: 49°3'25.07"N, 16°45'0.79"E, ± 1000m
fytochorion: 20b. Hustopečská pahorkatina
datum: 1941-08-28
náleze: V. Krist
herbář: BRNM
projekt: Excerpt Atlas
poznámka: BRNM 500919;
ID: 13347288

původní jméno: orig.: *Plantago maritima*; J. Danihelka 2016: !;
lokalita: Moravia: Sokolnice: in locis salsis pr. pag. Rozáňin
nejbližší obec: Moutnice, okres Brno-venkov
souřadnice: 49°3'25.07"N, 16°45'0.79"E, ± 1000m
fytochorion: 20b. Hustopečská pahorkatina
datum: 1935-08
náleze: F. Weber
herbář: BRNM
projekt: Excerpt Atlas
poznámka: BRNM 500914; herb. Ferd. Weber;
ID: 13347293

původní jméno: orig.: *Plantago maritima*; J. Danihelka 2016: !;
lokality: Sokolnice prope Brno: in locis salsis ad vicum Rozáfin
nejbližší obec: Moutnice, okres Brno-venkov
souřadnice: 49°3'25.07"N, 16°45'0.79"E, ± 1000m
fytochorion: 20b. Hustopečská pahorkatina
datum: 1933-10-01
náleze: F. Weber
herbář: BRNM
projekt: Excerpt Atlas
poznámka: BRNM 500920; herb. Ferd. Weber;
ID: 13347287

původní jméno: orig.: *Plantago maritima*; J. Danihelka 2016: !;
lokality: Sokolnice: in locis salsis ad Wolfovy studánky prope Nesvačilka
nejbližší obec: Nesvačilka, okres Brno-venkov
souřadnice: 49°4'48.10"N, 16°46'15.99"E, ± 500m
fytochorion: 20b. Hustopečská pahorkatina
datum: 1928-08-28
náleze: F. Weber
herbář: BRNM
projekt: Excerpt Atlas
poznámka: BRNM 500921; herb. Ferd. Weber;
ID: 13347286

původní jméno: orig.: *Plantago maritima*; J. Danihelka 2016: !;
lokality: Pram. Štern. [= Šternov]
nejbližší obec: Újezd u Brna, okres Brno-venkov
souřadnice: 49°5'51.99"N, 16°45'32.34"E, ± 1000m
fytochorion: 20b. Hustopečská pahorkatina
datum: 1912-09-08
náleze: E. Vitek
herbář: BRNM
projekt: Excerpt Atlas
poznámka: BRNM 03656/33;
ID: 13347193

původní jméno: *Plantago maritima*
lokality: Sokolnice: Locis salsis loco "Prameny hořké vody u Nesvačilk
nejbližší obec: Nesvačilka, okres Brno-venkov
souřadnice: 49°4'48.24"N, 16°46'14.98"E, ± 600m
fytochorion: 20b. Hustopečská pahorkatina
datum: 1977-09-01
náleze: Ferdinand Weber
herbář: PR
projekt: Excerpt Atlas
ID: 13427875

původní jméno: *Plantago maritima*
lokality: Wolfovy studny Nesvačilka inter opp. Slavkov u Brna et Židlochovice
nejbližší obec: Nesvačilka, okres Brno-venkov
souřadnice: 49°4'48.24"N, 16°46'14.98"E, ± 600m
fytochorion: 20b. Hustopečská pahorkatina
datum: 1969-09-03
náleze: Ferdinand Weber
herbář: PR
projekt: Excerpt Atlas
ID: 13427874

původní jméno: *Plantago*
lokalita: [Nesvačilka:] U Kříže
nejbližší obec: Nesvačilka, okres Brno-venkov
souřadnice: 49°4'21.00"N, 16°45'44.00"E, ± 500m
fytochorion: 20b. Hustopečská pahorkatina
datum: 1963-07-17
náleze: F. Weber
herbář: PR
projekt: Excerpt Atlas
ID: 13427872

původní jméno: *Plantago*
lokalita: Moravia centr. Prameny Nesvačilka situ septentr.-occ. ab opp. Židlochovice
nejbližší obec: Nesvačilka, okres Brno-venkov
souřadnice: 49°3'24.79"N, 16°45'2.55"E, ± 150m
fytochorion: 20b. Hustopečská pahorkatina
datum: 1963-07-17
náleze: F. Weber
herbář: PR
projekt: Excerpt Atlas
poznámka: Na hranicích kvadrantů 6966a a 6966b.
ID: 13427873

původní jméno: *Plantago maritima*
lokalita: Moravia centr. Sokolnice u Brna. Studny Nesvačilka
nejbližší obec: Nesvačilka, okres Brno-venkov
souřadnice: 49°4'48.24"N, 16°46'14.98"E, ± 600m
fytochorion: 20b. Hustopečská pahorkatina
datum: 1961-08-27
náleze: Ferdinand Weber
herbář: PR
projekt: Excerpt Atlas
poznámka: Autor na schedě neuveden, identifikován dle rukopisu a charakteristického uspořádání schedy.
ID: 13427876

původní jméno: *Plantago maritima*
lokalita: Brno: Sokolnice. Slanisko u Nesvačilk.
nejbližší obec: Nesvačilka, okres Brno-venkov
souřadnice: 49°3'52.14"N, 16°45'15.16"E, ± 1000m
fytochorion: 20b. Hustopečská pahorkatina
datum: 1922-08
náleze: J. Šmarda
herbář: PR;PRC
projekt: Excerpt Atlas
poznámka: Na hranicích kvadrantů 6966a a 6966b.
ID: 13427871

původní jméno: *Plantago maritima*
lokalita: Šaratice: kolem gradovny sv. od hostince u Stříbrné kule
nejbližší obec: Šaratice, okres Vyškov
souřadnice: 49°5'57.48"N, 16°48'13.73"E, ± 500m
fytochorion: 20b. Hustopečská pahorkatina
datum: 1950-08-31
náleze: Jan Šmarda
pramen: Šmarda J. (1953): Halofytní květina jižní Moravy. – Pr. Morav.-Slez. Akad. Věd. Přír. 25/3: 121–168.
projekt: Excerpt Atlas
poznámka: p. 142;
ID: 13428013

původní jméno: *Plantago maritima*
lokalita: Při pramenu Šaratice mezi Třebomyslicemi a Otnicemi
nejbližší obec: Šaratice, okres Brno-venkov
souřadnice: 49°4'47.34"N, 16°46'14.11"E, ± 300m
fytochorion: 20b. Hustopečská pahorkatina
datum: 1950-08-31
náleze: Jan Šmarda
pramen: Šmarda J. (1953): Halofytní květena jižní Moravy. – Pr. Morav.-Slez. Akad. Věd. Přír. 25/3: 121–168.
projekt: Excerpt Atlas
poznámka: p. 142;
ID: 13428014

původní jméno: *Plantago maritima*
lokalita: Těšany: sv. od koty 204 m (severně od Těšan) při cestě
nejbližší obec: Těšany, okres Brno-venkov
souřadnice: 49°3'18.29"N, 16°46'0.52"E, ± 500m
fytochorion: 20b. Hustopečská pahorkatina
pramen: Šmarda J. (1953): Halofytní květena jižní Moravy. – Pr. Morav.-Slez. Akad. Věd. Přír. 25/3: 121–168.
projekt: Excerpt Atlas
poznámka: p. 143;
ID: 13428016

původní jméno: orig.: *Plantago maritima*; J. Danihelka 2017: !;
lokalita: Distr. Brno-venkov. In fossa aquatica in pratis (loco "léčebné zřídlo Šaratice") cca 2,8 km situ merid.-merid.-orient. ab oppidulo Újezd u Brna. Copiose
nejbližší obec: Újezd u Brna, okres Brno-venkov
souřadnice: 49°4'45.70"N, 16°46'16.00"E, ± 20m
nadmořská výška: 196 m
fytochorion: 20b. Hustopečská pahorkatina
datum: 2017-08-25
náleze: Radim Paulič
herbář: herb. R. Paulič
projekt: Excerpt Atlas
ID: 13449280

původní jméno: *Plantago maritima* subsp. *ciliata*
lokalita: /49/ Hustopečská pahorkatina (20b/6966b) Nesvačilka (dist.Brno): "Zadní Spodky", slanisko využívané jako zřídlo Šaratice, cca 600m SV od obce. (leg.Fišerová, Klaudisová, Podhájská et Rivolová, BRNU).
nejbližší obec: Nesvačilka, okres Brno-venkov
souřadnice: 49°4'23.00"N, 16°45'39.00"E
nadmořská výška: 194 m
fytochorion: 20b. Hustopečská pahorkatina
datum: 2002-09-17
pramen: Hadinec J., Lustyk P. & Procházka F. (2004): Additamenta ad floram Reipublicae Bohemicae. III.. - Zpr. Čes. Bot. Společ. 39: 63-130.
projekt: FLDOK
ID: 8146320

původní jméno: *Plantago maritima* subsp. *ciliata*
lokalita: Zřídla u Nesvačilk - severní část
souřadnice: 49°4'51.19"N, 16°46'13.53"E, ± 367m
fytochorion: 20b. Hustopečská pahorkatina
datum: 2013-09-18
náleze: Petr Slavík; Karin Hustáková; Jana Pekárová
pramen: Hustáková Karin (2013): Terénní nálezy 2013
projekt: NDOP
ID: 11203608

6966c

původní jméno: orig.: *Plantago maritima*; J. Danihelka 2016: !;
lokalita: Cesta od Mor. Dvorů k Nikolčicím (polní cestou přes kopec)
nejbližší obec: Nikolčice, okres Břeclav
souřadnice: 49°0'28.95"N, 16°44'27.71"E, ± 2000m
fytochorion: 20b. Hustopečská pahorkatina
datum: 1912-06-23
náleze: E. Vitek
herbář: BRNM
projekt: Excerpt Atlas
poznámka: BRNM 03658/33;
ID: 13347192

původní jméno: *Plantago maritima*
lokalita: Nosislav: rybníčky při Novém dvoře mezi Nosislavou a Těšany
nejbližší obec: Nosislav, okres Břeclav
souřadnice: 49°1'4.33"N, 16°43'39.03"E, ± 500m
fytochorion: 20b. Hustopečská pahorkatina
náleze: J. Bílý
pramen: Šmarda J. (1953): Halofytní květena jižní Moravy. – Pr. Morav.-Slez. Akad. Věd. Přír. 25/3: 121–168.
projekt: Excerpt Atlas
poznámka: p. 137;
ID: 13428006

6968c

původní jméno: D. Staněk: *Plantago maritima*;
lokalita: Flora moravica. Želetice: úhor pod SPR Na Adamcích. S. m. 230 m s. m.
nejbližší obec: Želetice, okres Hodonín
souřadnice: 49°0'29.00"N, 17°0'9.00"E
nadmořská výška: 230 m
fytochorion: 20b. Hustopečská pahorkatina
datum: 1982-08-08
náleze: D. Staněk
herbář: BRNU
projekt: Excerpt Atlas
poznámka: BRNU 503260; distr. phytogeogr. 20b Hustopečská pahorkatina;
ID: 13296402

6968d

původní jméno: *Plantago maritima*
lokalita: Gaya
nejbližší obec: Kyjov, okres Hodonín
souřadnice: 49°0'45.11"N, 17°7'46.32"E, ± 3000m
fytochorion: 20b. Hustopečská pahorkatina
náleze: Uechtritz
pramen: Oborny A. (1885): Flora von Mähren und österr. Schlesien. Vol. 1. - Brünn.
projekt: Excerpt Atlas
poznámka: p. 371;
ID: 13427983

6971d

původní jméno: orig.: *Plantago maritima* subsp. *ciliata*; J. W. Jongepier: !; J. Danihelka 2016: *Plantago maritima*;
lokalita: Bílé Karpaty stepní, Uherský Brod (distr. Uherské Hradiště), opuštěný hliník s jezírkem 2,2 km Z od nádraží
nejbližší obec: Uherský Brod, okres Uherské Hradiště
souřadnice: 49°1'30.00"N, 17°36'46.00"E
nadmořská výška: 220 m
fytochorion: 19. Bílé Karpaty stepní
datum: 2013-07-26
náleze: P. Batoušek
herbář: BRNM
projekt: Excerpt Atlas
poznámka: BRNM 771643; Q 6971d;
ID: 13347224

původní jméno: *Plantago maritima* subsp. *ciliata*
lokalita: Havřice; dříve těžba cihelných hlín, dnes opuštěno, spontánní sukcese.
souřadnice: 49°1'33.03"N, 17°36'48.13"E, ± 180m
fytochorion: 19. Bílé Karpaty stepní
datum: 2013-07-22
nálezc: Jiří Ohryzek
pramen: Ohryzek Jiří (2014): Aktualizace mapovacího okrsku cz0116 - Aktualizace vrstvy mapování biotopů ČR
projekt: NDOP
poznámka: Pravděpodobně vysazen.; T7
ID: 11724492

7063c

původní jméno: *Plantago maritima*
lokalita: Stošíkovice: při břehu rybníka mezi Stošíkovicemi a Vitonicemi
nejbližší obec: Stošíkovice na Louce, okres Znojmo
souřadnice: 48°54'25.68"N, 16°12'43.20"E, ± 1000m
fytochorion: 16. Znojemsko-brněnská pahorkatina
datum: 1952-05
nálezc: Jan Šmarda
pramen: Šmarda J. (1953): Halofytní květena jižní Moravy. – Pr. Morav.-Slez. Akad. Věd. Přír. 25/3: 121–168.
projekt: Excerpt Atlas
poznámka: p. 141; "na upozornění ředitele Drlíka";
ID: 13428011

původní jméno: *Plantago maritima*
lokalita: Standort B 36 [Stošíkovice na Louce, podél Skaličky směrem k Oleksovicím]
nejbližší obec: Stošíkovice na louce, okres Znojmo
souřadnice: 48°54'1.51"N, 16°13'45.23"E, ± 500m
fytochorion: 16. Znojemsko-brněnská pahorkatina
nálezc: O. Tomaschek
pramen: Tomaschek O. (1933): Die Verbreitung der Salzpflanzen im bezirke Znaim. Natur und Heimat 3: 14-22.
projekt: Excerpt Atlas
poznámka: p. 21;
ID: 13427995

7063d

původní jméno: *Plantago maritima*
lokalita: Standort G [= Mackovice, severně od vsi]
nejbližší obec: Mackovice, okres Znojmo
souřadnice: 48°54'1.31"N, 16°18'15.59"E, ± 500m
fytochorion: 16. Znojemsko-brněnská pahorkatina
nálezc: O. Tomaschek
pramen: Tomaschek O. (1933): Die Verbreitung der Salzpflanzen im bezirke Znaim. Natur und Heimat 3: 14-22.
projekt: Excerpt Atlas
poznámka: p. 21;
ID: 13427996

7064a

původní jméno: J. Hruby: *Plantago maritima* var. *angustifolia*;
lokalita: Flora Mährens. Nikolsburg: Straßenrand knapp am Ortseitgange von Klein-Seelowitz [= Malé Žilovice; Olbramovice, distr. Znojmo]
nejbližší obec: Olbramovice, okres Znojmo
souřadnice: 48°59'4.00"N, 16°23'41.00"E
fytochorion: 16. Znojemsko-brněnská pahorkatina
datum: 1927-07
nálezc: J. Hruby
herbář: BRNU
projekt: Excerpt Atlas
poznámka: BRNU 140892; 2 sheets; distr. phytogeogr. 16 Znojemsko-brněnská pahorkatina;
ID: 13296432

původní jméno: orig.: *Plantago maritima*; J. Danihelka 2016: !;
lokalita: Olbramovice, na louce u silnice do Branišovic
nejbližší obec: Olbramovice, okres Znojmo
souřadnice: 48°58'47.51"N, 16°24'16.93"E, ± 1500m
nadmořská výška: 200 m
fytochorion: 16. Znojemsko-brněnská pahorkatina
datum: 1948-08-26
náleze: J. Horňanský
herbář: BRNM
projekt: Excerpt Atlas
poznámka: BRNM 22125;
ID: 13347235

7064c

původní jméno: H. Zimmermann: *Plantago maritima*;
lokalita: Auf einer Wiese bei Damnitz [= Damnice] gegen die Bahntrasse mit *Aster tripolium* L. und *Spergularia marina* Wahlbg
nejbližší obec: Damnice, okres Znojmo
souřadnice: 48°55'5.00"N, 16°22'3.00"E
fytochorion: 16. Znojemsko-brněnská pahorkatina
datum: 1883-09-16
náleze: H. Zimmermann
herbář: BRNU
projekt: Excerpt Atlas
poznámka: BRNU 372395; distr. phytogeogr. 16 Znojemsko-brněnská pahorkatina;
ID: 13296417

původní jméno: orig.: *Plantago maritima*; J. Danihelka 2016: !;
lokalita: Moravia merid.: slanisko u Damnic (ve špici mezi tratí a silnicí)
nejbližší obec: Damnice, okres Znojmo
souřadnice: 48°55'26.57"N, 16°21'45.19"E, ± 300m
fytochorion: 16. Znojemsko-brněnská pahorkatina
datum: 1952-06-06
náleze: M. Součková
herbář: BRNM
projekt: Excerpt Atlas
poznámka: BRNM 66454;
ID: 13347251

původní jméno: *Plantago maritima*
lokalita: Wiese bei Damitz [= Damnice]
nejbližší obec: Damnice, okres Znojmo
souřadnice: 48°55'12.85"N, 16°22'28.80"E, ± 600m
fytochorion: 16. Znojemsko-brněnská pahorkatina
datum: 1883-09-16
náleze: s. coll.
herbář: PRC
projekt: Excerpt Atlas
ID: 13427877

původní jméno: *Plantago maritima*
lokalita: Damnice: Phragmitetum při trati sz od obce
nejbližší obec: Damnice, okres Znojmo
souřadnice: 48°55'26.57"N, 16°21'45.19"E, ± 300m
fytochorion: 16. Znojemsko-brněnská pahorkatina
datum: 1952-05-06
náleze: Jan Šmarda
pramen: Šmarda J. (1953): Halofytní květena jižní Moravy. – Pr. Morav.-Slez. Akad. Věd. Přír. 25/3: 121–168.
projekt: Excerpt Atlas
poznámka: p. 128;
ID: 13427999

7065d

původní jméno: J. Uličný: *Plantago maritima*;
lokalita: Tracht [= Strachotín]
nejbližší obec: Strachotín, okres Břeclav
souřadnice: 48°54'11.00"N, 16°39'46.00"E
fytochorion: 18a. Dyjsko-svratecký úval
náleze: J. Uličný
herbář: BRNU
projekt: Excerpt Atlas
poznámka: BRNU 89339; distr. phytogeogr. 18a Dyjsko-svratecký úval;
ID: 13296430

původní jméno: orig.: *Plantago maritima*; J. Danihelka 2016: !;
lokalita: Dyjsko-svratecký úval, Popice, malá zasolená loučka u potoka na SZ okraji obce, roztr.
nejbližší obec: Popice, okres Břeclav
souřadnice: 48°56'0.24"N, 16°39'31.97"E, ± 500m
nadmořská výška: 190 m
fytochorion: 18a. Dyjsko-svratecký úval
datum: 1983-09-10
náleze: R. Řepka
herbář: BRNM
projekt: Excerpt Atlas
poznámka: BRNM 292666;
ID: 13347195

původní jméno: orig.: *Plantago maritima*; J. Danihelka 2016: !;
lokalita: Dyjsko-svratecký úval, Popice, malá loučka u potoka na SZ okraji obce, roztr.
nejbližší obec: Popice, okres Břeclav
souřadnice: 48°56'0.24"N, 16°39'31.97"E, ± 500m
nadmořská výška: 190 m
fytochorion: 18a. Dyjsko-svratecký úval
datum: 1983-09-10
náleze: R. Řepka
herbář: BRNM
projekt: Excerpt Atlas
poznámka: BRNM 520395; R. Řepka no 3702;
ID: 13347223

původní jméno: orig.: *Plantago maritima*; J. Danihelka 2016: !;
lokalita: Brno: in fossis subsalsis ad pagum Popice
nejbližší obec: Popice, okres Břeclav
souřadnice: 48°55'43.26"N, 16°39'51.54"E, ± 1000m
fytochorion: 18a. Dyjsko-svratecký úval
datum: 1946-07-21
náleze: V. Skřivánek jun.
herbář: BRNM
projekt: Excerpt Atlas
poznámka: BRNM 500908;
ID: 13347211

původní jméno: *Plantago maritima*
lokalita: slané louky u Popic
nejbližší obec: Popice, okres Břeclav
souřadnice: 48°55'34.68"N, 16°39'58.46"E, ± 1500m
fytochorion: 18a. Dyjsko-svratecký úval
datum: 1911-08
náleze: V. Skřivánek
herbář: PRC
projekt: Excerpt Atlas
poznámka: Na hranicích fytochorionů 18a a 20b; na hranicích kvadrantů 7065d a 7066c.
ID: 13427878

7066a

původní jméno: J. Dvořák: *Plantago maritima*;
lokality: Flora moravica. Slaniska u Vel. Němčic
nejbližší obec: Velké Němčice, okres Břeclav
souřadnice: 48°59'1.00"N, 16°40'47.00"E
fytochorion: 18a. Dyjsko-svratecký úval
datum: 1946-09-14
náleze: J. Dvořák
herbář: BRNU
projekt: Excerpt Atlas
poznámka: BRNU 573079; herb. J. Bič; distr. phytogeogr. 18a Dyjsko-svratecký úval;
ID: 13296405

původní jméno: V. Krist: *Plantago maritima*;
lokality: Moravia: Hustopeče, in salsis ad pag. Vel. Němčice. S. m. 180 m s. m.
nejbližší obec: Velké Němčice, okres Břeclav
souřadnice: 48°59'1.00"N, 16°40'47.00"E
nadmořská výška: 180 m
fytochorion: 18a. Dyjsko-svratecký úval
datum: 1933-09-28
náleze: V. Krist
herbář: BRNU
projekt: Excerpt Atlas
poznámka: BRNU 253591; 2 sheets (see BRNU 253591-a); distr. phytogeogr. 18a Dyjsko-svratecký úval;
ID: 13296446

původní jméno: V. Krist: *Plantago maritima*;
lokality: Moravia: Hustopeče, in salsis prope pag. Němčice. S. m. 180 m s. m.
nejbližší obec: Velké Němčice, okres Břeclav
souřadnice: 48°59'1.00"N, 16°40'47.00"E
nadmořská výška: 180 m
fytochorion: 18a. Dyjsko-svratecký úval
datum: 1933-09-28
náleze: V. Krist
herbář: BRNU
projekt: Excerpt Atlas
poznámka: BRNU 253591-a; 2 sheets (see BRNU 253591); distr. phytogeogr. 18a Dyjsko-svratecký úval;
ID: 13296447

původní jméno: orig.: *Plantago maritima*; J. Danihelka 2017: !;
lokality: Steurowitz [= Starovice]
nejbližší obec: Starovice, okres Břeclav
souřadnice: 48°57'8.00"N, 16°42'30.00"E
fytochorion: 20b. Hustopečská pahorkatina
datum: 1925-06-26
náleze: Jan Appl
herbář: BRNU
projekt: Excerpt Atlas
poznámka: BRNU 593555; ex herb. Moravský zemský výzkumný ústav zemědělský, collector uncertain; distr. phytogeogr. 20b
Hustopečská pahorkatina;
ID: 13296460

původní jméno: F. Švestka: *Plantago maritima* a) *typica*;
lokality: Moravia meridionalis, Hustopeč[e]: in salsis prope pagum Velké Němčice, ca 180 m s. m.
nejbližší obec: Velké Němčice, okres Břeclav
souřadnice: 48°58'52.85"N, 16°40'49.11"E, ± 100m
nadmořská výška: 180 m
fytochorion: 18a. Dyjsko-svratecký úval
datum: 1924-10
náleze: F. Švestka
herbář: BRNU
projekt: Excerpt Atlas
poznámka: BRNU 128303; Flora exsiccata Reipublicae bohemicae slovenicae no 69. *Plantago maritima* var. *typica*; distr. phytogeogr.
18a Dyjsko-svratecký úval;
ID: 13296431

původní jméno: F. Švestka: *Plantago maritima*;
lokalita: Flora moravica: Velké Němčice, v slané půdě podél cesty
nejbližší obec: Velké Němčice, okres Břeclav
souřadnice: 48°59'1.00"N, 16°40'47.00"E
fytochorion: 18a. Dyjsko-svratecký úval
datum: 1924-10-05
náleze: F. Švestka
herbář: BRNU
projekt: Excerpt Atlas
poznámka: BRNU 39829; distr. phytogeogr. 18a Dyjsko-svratecký úval;
ID: 13296399

původní jméno: orig.: *Plantago maritima*; J. Danihelka 2015: !;
lokalita: distr. Břeclav: Starovice, rumišťe na S okraji obce
nejbližší obec: Starovice, okres Břeclav
souřadnice: 48°57'26.11"N, 16°42'30.64"E, ± 300m
fytochorion: 20b. Hustopečská pahorkatina
datum: 1980-07-22
náleze: V. Grulich
herbář: MMI
projekt: Excerpt Atlas
ID: 13347177

původní jméno: orig.: *Plantago maritima*; J. Danihelka 2015: !;
lokalita: distr. Břeclav: Velké Němčice, slanisko Plácky 1 km JV od obce
nejbližší obec: Velké Němčice, okres Břeclav
souřadnice: 48°58'52.78"N, 16°40'48.88"E, ± 300m
fytochorion: 18a. Dyjsko-svratecký úval
datum: 1980-08-08
náleze: V. Grulich
herbář: MMI
projekt: Excerpt Atlas
ID: 13347181

původní jméno: orig.: *Plantago maritima* subsp. *salsa*; J. Danihelka 2016: *Plantago maritima*;
lokalita: Hustopeče: In salsis ad pagum Starovice
nejbližší obec: Starovice, okres Břeclav
souřadnice: 48°57'26.69"N, 16°42'37.39"E, ± 500m
nadmořská výška: 180 m
fytochorion: 20b. Hustopečská pahorkatina
datum: 1951-09-23
náleze: F. Černoch
herbář: BRNM
projekt: Excerpt Atlas
poznámka: BRNM 352740;
ID: 13347218

původní jméno: orig.: *Plantago maritima*; J. Danihelka 2016: !;
lokalita: Moravia merid.: Slaniska u Starovic sz. od Hustopečí
nejbližší obec: Starovice, okres Břeclav
souřadnice: 48°57'26.69"N, 16°42'37.39"E, ± 500m
fytochorion: 20b. Hustopečská pahorkatina
datum: 1950-08-27
náleze: J. Šmarda
herbář: BRNM
projekt: Excerpt Atlas
poznámka: BRNM 65226;
ID: 13347238

původní jméno: orig.: *Plantago maritima*; J. Danihelka 2016: !;
lokalita: Moravia merid.: Brodač u Velkých Němčic
nejbližší obec: Velké Němčice, okres Břeclav
souřadnice: 48°59'0.03"N, 16°40'34.86"E, ± 300m
fytochorion: 18a. Dyjsko-svratecký úval
datum: 1950-08-27
náleze: J. Šmarda
herbář: BRNM
projekt: Excerpt Atlas
poznámka: BRNM 65476;
ID: 13347249

původní jméno: orig.: *Plantago maritima*; J. Danihelka 2016: !;
lokalita: Brno: locis salsis ad pagum Velké Němčice prope Vranovice
nejbližší obec: Velké Němčice, okres Břeclav
souřadnice: 48°58'53.75"N, 16°40'49.00"E, ± 500m
fytochorion: 18a. Dyjsko-svratecký úval
datum: 1944-07-30
náleze: V. Skřivánek jun.
herbář: BRNM
projekt: Excerpt Atlas
poznámka: BRNM 500904; duplikát tamtéž, BRNM 500903;
ID: 13347205

původní jméno: orig.: *Plantago maritima*; J. Danihelka 2016: !;
lokalita: Brno: locis salsis ad pagum Velké Němčice
nejbližší obec: Velké Němčice, okres Břeclav
souřadnice: 48°58'53.75"N, 16°40'49.00"E, ± 500m
fytochorion: 18a. Dyjsko-svratecký úval
datum: 1944-07-30
náleze: V. Skřivánek jun.
herbář: BRNM
projekt: Excerpt Atlas
poznámka: BRNM 500898;
ID: 13347207

původní jméno: orig.: *Plantago maritima*; J. Danihelka 2016: !;
lokalita: Velké Němčice: slanisko u vsi
nejbližší obec: Velké Němčice, okres Břeclav
souřadnice: 48°58'54.36"N, 16°40'47.76"E, ± 300m
fytochorion: 18a. Dyjsko-svratecký úval
datum: 1944-07-20
náleze: F. Weber
herbář: OLM
projekt: Excerpt Atlas
poznámka: OLM 127930;
ID: 13347364

původní jméno: orig.: *Plantago maritima*; J. Danihelka 2016: !;
lokalita: Břeclavsko, slanisko u Němčic [= Velké Němčice], rovina, hlinito-písčité půda
nejbližší obec: Velké Němčice, okres Břeclav
souřadnice: 48°58'53.34"N, 16°40'49.00"E, ± 300m
nadmořská výška: 220 m
fytochorion: 18a. Dyjsko-svratecký úval
datum: 1942-09-23
náleze: Jiří Saul
herbář: BRNM
projekt: Excerpt Atlas
poznámka: BRNM 500913;
ID: 13347294

původní jméno: orig.: *Plantago maritima*; J. Danihelka 2016: !;
lokalita: Steurowitz
nejbližší obec: Starovice, okres Břeclav
souřadnice: 48°57'26.69"N, 16°42'37.39"E, ± 500m
fytochorion: 20b. Hustopečská pahorkatina
datum: 1925-06-26
náleze: J. Appel
herbář: BRNM
projekt: Excerpt Atlas
poznámka: BRNM 679672;
ID: 13347226

původní jméno: orig.: *Plantago maritima*; J. Danihelka 2016: !;
lokalita: Na slané půdě u Starovic (Hustopečsko)
nejbližší obec: Starovice, okres Břeclav
souřadnice: 48°57'26.69"N, 16°42'37.39"E, ± 500m
fytochorion: 20b. Hustopečská pahorkatina
datum: 1925-09-15
náleze: F. Švestka
herbář: BRNM
projekt: Excerpt Atlas
poznámka: BRNM 24372/36;
ID: 13347233

původní jméno: orig.: *Plantago maritima* a) *typica*; J. Danihelka 2016: *Plantago maritima*;
lokalita: Moravia meridionalis, Hustopeč: in salsis prope pagum Velké Němčice
nejbližší obec: Velké Němčice, okres Břeclav
souřadnice: 48°58'53.75"N, 16°40'49.00"E, ± 300m
nadmořská výška: 180 m
fytochorion: 18a. Dyjsko-svratecký úval
datum: 1924-10
náleze: F. Švestka
herbář: BRNM
projekt: Excerpt Atlas
poznámka: BRNM 16926/26; Fl. Exs. Reipubl. Bohem. Slov. no 69. *Plantago maritima* a) *typica*;
ID: 13347278

původní jméno: orig.: *Plantago maritima* a) *typica*; J. Danihelka 2016: *Plantago maritima*;
lokalita: Moravia meridionalis, Hustopeč: in salsis prope pagum Velké Němčice
nejbližší obec: Velké Němčice, okres Břeclav
souřadnice: 48°58'54.36"N, 16°40'47.76"E, ± 300m
nadmořská výška: 180 m
fytochorion: 18a. Dyjsko-svratecký úval
datum: 1924-10
náleze: F. Švestka
herbář: OLM
projekt: Excerpt Atlas
poznámka: OLM 061175; Flora exsiccata Reipublicae bohemicae slovenicae no 69. *Plantago maritima* a) *typica*; duplikát tamtéž, OLM 061176;
ID: 13347352

původní jméno: *Plantago maritima*
lokalita: Morava jižní – Hustopeče: na slanisku sev.-vých. Uherčic [dnes = PP Plácky] – 177 m
nejbližší obec: Velké Němčice, okres Břeclav
souřadnice: 48°58'53.35"N, 16°40'49.83"E, ± 150m
nadmořská výška: 177 m
fytochorion: 18a. Dyjsko-svratecký úval
datum: 1944-07-30
náleze: Josef Šourek
herbář: PR;PRC
projekt: Excerpt Atlas
ID: 13427882

lokality: Nĕmĕice u Brna [= Velké Nĕmĕice]
nejbliŕší obec: Velké Nĕmĕice, okres Břeclav
souřadnice: 48°58'53.35"N, 16°40'49.83"E, ± 150m
fytochorion: 18a. Dyjsko-svratecký úval
datum: 1942-09-20
nálezce: J. Klika
herbář: PR
projekt: Excerpt Atlas
ID: 13427879

původní jméno: *Plantago maritima*
lokality: Auspitz [= Hustopeĕe]: an salzigen Stellen b. Gr. Steurowitz [= Starovice]
nejbliŕší obec: Starovice, okres Břeclav
souřadnice: 48°57'7.14"N, 16°42'28.56"E, ± 1000m
fytochorion: 20b. Hustopeĕská pahorkatina
datum: 1929-08
nálezce: H. Laus
herbář: PRC
projekt: Excerpt Atlas
ID: 13427881

původní jméno: *Plantago maritima*
lokality: Süd-M: Zu. Gr. (Neutsc) Steurowitz [= Starovice] u. Gr. Niemtschitz [= Velké Nĕmĕice] b. Auspitz [= Hustopeĕe]
nejbliŕší obec: Velké Nĕmĕice, okres Břeclav
souřadnice: 48°58'53.37"N, 16°40'49.02"E, ± 1600m
fytochorion: 18a. Dyjsko-svratecký úval
datum: 1929-08
nálezce: H. Laus
herbář: PRC
projekt: Excerpt Atlas
poznámka: Na hranicích fytochorionů 18a a 20b.
ID: 13427880

původní jméno: *Plantago maritima typica*
lokality: Moravia meridionalis, Hustopeĕ: in salsis prope pagum Velké Nĕmĕice [dnes = PP Plácky], ca 180 m s. m.
nejbliŕší obec: Velké Nĕmĕice, okres Břeclav
souřadnice: 48°58'53.35"N, 16°40'49.83"E, ± 150m
nadmořská výška: 180 m
fytochorion: 18a. Dyjsko-svratecký úval
datum: 1924-10
nálezce: František Ŗvestka
herbář: HR;PR;PRC
projekt: Excerpt Atlas
poznámka: Exsikat: Fl. Exs. Reipubl. Bohem. Slov., no. 69.
ID: 13427883

původní jméno: *Plantago maritima*
lokality: Starovice: při rybníĕku poblíž obce
nejbliŕší obec: Starovice, okres Břeclav
souřadnice: 48°57'27.32"N, 16°42'33.57"E, ± 500m
fytochorion: 20b. Hustopeĕská pahorkatina
datum: 1950
nálezce: Jan Ŗmarda
pramen: Ŗmarda J. (1953): Halofytní kvĕtena jižní Moravy. – Pr. Morav.-Slez. Akad. Vĕd. Přír. 25/3: 121–168.
projekt: Excerpt Atlas
poznámka: p. 140;
ID: 13428010

původní jméno: *Plantago maritima*
lokalita: Velké Němčice: slanisko [Brodač = Plácky]
nejbližší obec: Velké Němčice, okres Břeclav
souřadnice: 48°58'53.06"N, 16°40'49.31"E, ± 300m
fytochorion: 18a. Dyjsko-svratecký úval
datum: 1950-08-27
náleze: Jan Šmarda
pramen: Šmarda J. (1953): Halofytní květena jižní Moravy. – Pr. Morav.-Slez. Akad. Věd. Přír. 25/3: 121–168.
projekt: Excerpt Atlas
poznámka: p. 144;
ID: 13428018

původní jméno: *Plantago maritima*
lokalita: Moravia merid.: Vranovice. Locis salsis prope pagum Vel. Němčice
nejbližší obec: Velké Němčice, okres Břeclav
souřadnice: 48°58'53.02"N, 16°40'50.63"E, ± 300m
fytochorion: 18a. Dyjsko-svratecký úval
datum: 1944-07-30
náleze: V. Skřivánek
herbář: PRC
projekt: Excerpt Atlas
ID: 13576933

7066b

původní jméno: *Plantago maritima*
lokalita: Nikolschitz bei Auspitz
nejbližší obec: Nikolčice, okres Břeclav
souřadnice: 48°59'48.65"N, 16°45'12.47"E, ± 1500m
fytochorion: 20b. Hustopečská pahorkatina
náleze: Mik
pramen: Oborny A. (1885): Flora von Mähren und österr. Schlesien. Vol. 1. - Brünn.
projekt: Excerpt Atlas
poznámka: p. 370;
ID: 13427979

7066c

původní jméno: H. Laus: *Plantago maritima*;
lokalita: Flora von Mähren. Süd.-M. Auspitz [= Hustopeče]. Salzboden b. Poppitz [= Popice]
nejbližší obec: Hustopeče, okres Břeclav
souřadnice: 48°56'8.00"N, 16°44'8.00"E
fytochorion: 20b. Hustopečská pahorkatina
datum: 1930-08
náleze: H. Laus
herbář: BRNU
projekt: Excerpt Atlas
poznámka: BRNU 217404; distr. phytogeogr. 20b Hustopečská pahorkatina;
ID: 13296442

původní jméno: S. Staněk: *Plantago maritima*;
lokalita: Flora moravica merid. Hustopeč[e]: trávničky na slané a vlhké půdě u nádraží st. dráhy [= nádraží Šakvice]
nejbližší obec: Hustopeče, okres Břeclav
souřadnice: 48°54'44.00"N, 16°42'31.00"E
fytochorion: 18a. Dyjsko-svratecký úval
datum: 1920-08-11
náleze: S. Staněk
herbář: BRNU
projekt: Excerpt Atlas
poznámka: BRNU 590617; distr. phytogeogr. 18a Dyjsko-svratecký úval;
ID: 13296404

původní jméno: Thenius: *Plantago maritima*;
lokalita: Auspitz, Mähren. Auf der Salzwiese bei der Nordbahnstation und in Eisenbahngräben [= nádraží Šakvice]
nejbližší obec: Šakvice, okres Břeclav
souřadnice: 48°54'42.00"N, 16°42'31.00"E
fytochorion: 18a. Dyjsko-svratecký úval
datum: 1912-08-15
náleze: Otto Thenius
herbář: BRNU
projekt: Excerpt Atlas
poznámka: BRNU 329128; distr. phytogeogr. 18a Dyjsko-svratecký úval;
ID: 13296457

původní jméno: J. Podpěra: *Plantago maritima*;
lokalita: Flora moravica. Hustopeč[e]: slaná místa u nádraží
nejbližší obec: Hustopeče, okres Břeclav
souřadnice: 48°54'44.00"N, 16°42'31.00"E
fytochorion: 18a. Dyjsko-svratecký úval
datum: 1911-10
náleze: J. Podpěra
herbář: BRNU
projekt: Excerpt Atlas
poznámka: BRNU 48154; distr. phytogeogr. 18a Dyjsko-svratecký úval;
ID: 13296422

původní jméno: orig.: *Plantago maritima* subsp. *salsa*; J. Danihelka 2015: *Plantago maritima*;
lokalita: distr. Břeclav: Popice, okraj polní cesty 1,5 km JV obce
nejbližší obec: Popice, okres Břeclav
souřadnice: 48°55'13.04"N, 16°40'47.98"E, ± 300m
fytochorion: 18a. Dyjsko-svratecký úval
datum: 1984-09-27
náleze: V. Grulich
herbář: MMI
projekt: Excerpt Atlas
ID: 13347176

původní jméno: orig.: *Plantago maritima*; J. Danihelka 2016: !;
lokalita: Jihomoravský úval, Popice, zasolená mez u polní cesty poblíž silnič. podjezdu pod tratí, ca 1,5 km JV obce
nejbližší obec: Popice, okres Břeclav
souřadnice: 48°55'8.52"N, 16°41'0.73"E, ± 200m
nadmořská výška: 170 m
fytochorion: 18a. Dyjsko-svratecký úval
datum: 1984-09-07
náleze: R. Řepka
herbář: BRNM
projekt: Excerpt Atlas
poznámka: BRNM 314874;
ID: 13347200

původní jméno: orig.: *Plantago maritima*; J. Danihelka 2016: !;
lokalita: Popice, na zasolené mezi u vodního příkopu, poblíž silničního podjezdu pod tratí, cca 1,5 km JV obce, hojně
nejbližší obec: Popice, okres Břeclav
souřadnice: 48°55'8.52"N, 16°41'0.73"E, ± 200m
nadmořská výška: 170 m
fytochorion: 18a. Dyjsko-svratecký úval
datum: 1984-09-07
náleze: R. Řepka
herbář: BRNM
projekt: Excerpt Atlas
poznámka: BRNM 520394; R. Řepka no 4528;
ID: 13347221

původní jméno: orig.: *Plantago maritima* var. *dentata*; J. Danihelka 2016: *Plantago maritima*;
lokalita: Auspitz (Nordbahnstation) [= nádraží Šakvice]
nejbližší obec: Šakvice, okres Břeclav
souřadnice: 48°54'48.08"N, 16°42'28.06"E, ± 300m
fytochorion: 18a. Dyjsko-svratecký úval
datum: 1911-08
náleze: A. Wildt
herbář: BRNM
projekt: Excerpt Atlas
poznámka: BRNM 16907/26;
ID: 13347268

původní jméno: orig.: *Plantago maritima*; J. Danihelka 2016: !;
lokalita: Flora von Mähren. Salzboden b. Auspitz
nejbližší obec: Šakvice, okres Břeclav
souřadnice: 48°54'46.43"N, 16°42'23.44"E, ± 1000m
fytochorion: 18a. Dyjsko-svratecký úval
datum: 1908-08
náleze: H. Laus
herbář: OLM
projekt: Excerpt Atlas
poznámka: OLM 061180;
ID: 13347347

původní jméno: orig.: *Plantago maritima typica*; J. Danihelka 2016: *Plantago maritima*;
lokalita: Mähren: dürre Stellen bei der Station Auspitz [= nádraží Šakvice]
nejbližší obec: Šakvice, okres Břeclav
souřadnice: 48°54'48.08"N, 16°42'28.06"E, ± 300m
fytochorion: 18a. Dyjsko-svratecký úval
datum: 1907-08
náleze: A. Wildt
herbář: BRNM
projekt: Excerpt Atlas
poznámka: BRNM 24370/36;
ID: 13347253

původní jméno: orig.: *Plantago maritima*; J. Danihelka 2016: !;
lokalita: Salzboden beim Bahnhof Auspitz [= nádraží Šakvice]
nejbližší obec: Šakvice, okres Břeclav
souřadnice: 48°54'48.08"N, 16°42'28.06"E, ± 300m
fytochorion: 18a. Dyjsko-svratecký úval
datum: 1906-07
náleze: H. Laus
herbář: BRNM
projekt: Excerpt Atlas
poznámka: BRNM 16920/26;
ID: 13347275

původní jméno: orig.: *Plantago maritima*; J. Danihelka 2016: !;
lokalita: Mähren: feuchte, salzhaltige Triften, gemein bei Auspitz a. d. Nordbahn, hf. um die Bahnhofs-Anlagen
nejbližší obec: Šakvice, okres Břeclav
souřadnice: 48°54'48.08"N, 16°42'28.06"E, ± 300m
fytochorion: 18a. Dyjsko-svratecký úval
datum: 1899-08-16
náleze: F. B. Teuber
herbář: BRNM
projekt: Excerpt Atlas
poznámka: BRNM 22117; herb. Teuber;
ID: 13347259

původní jméno: orig.: *Plantago maritima*; J. Danihelka 2016: !;
lokalita: Wiesen b. Auspitz
nejbližší obec: Šakvice, okres Břeclav
souřadnice: 48°54'46.43"N, 16°42'23.44"E, ± 1000m
fytochorion: 18a. Dyjsko-svratecký úval
datum: 1899-07-22
náleze: A. Schierl
herbář: BRNM
projekt: Excerpt Atlas
poznámka: BRNM 16916/26;
ID: 13347269

původní jméno: orig.: *Plantago maritima*; J. Danihelka 2016: !;
lokalita: Mähren: kahle, feuchte Stellen, Gräben; häufig auf dem schweren, salzhaltigen Boden um die Schnellzugs-Station Auspitz [= nádraží Šakvice]
nejbližší obec: Šakvice, okres Břeclav
souřadnice: 48°54'48.08"N, 16°42'28.06"E, ± 300m
fytochorion: 18a. Dyjsko-svratecký úval
datum: 1897-10-15
náleze: F. B. Teuber
herbář: BRNM
projekt: Excerpt Atlas
poznámka: BRNM 22116; herb. Teuber;
ID: 13347258

původní jméno: orig.: *Plantago maritima*; J. Danihelka 2016: !;
lokalita: Auspitz
nejbližší obec: Šakvice, okres Břeclav
souřadnice: 48°54'46.43"N, 16°42'23.44"E, ± 1000m
fytochorion: 18a. Dyjsko-svratecký úval
datum: 1896-09
náleze: Stohandl
herbář: BRNM
projekt: Excerpt Atlas
poznámka: BRNM 16915/26;
ID: 13347270

původní jméno: orig.: *Plantago maritima*; J. Danihelka 2016: !;
lokalita: Auspitz
nejbližší obec: Šakvice, okres Břeclav
souřadnice: 48°54'46.43"N, 16°42'23.44"E, ± 1000m
fytochorion: 18a. Dyjsko-svratecký úval
datum: 1894-07
náleze: A. Schierl
herbář: BRNM
projekt: Excerpt Atlas
poznámka: BRNM 16914/26;
ID: 13347271

původní jméno: orig.: *Plantago maritima*; J. Danihelka 2016: !;
lokalita: Auspitz
nejbližší obec: Šakvice, okres Břeclav
souřadnice: 48°54'46.43"N, 16°42'23.44"E, ± 1000m
fytochorion: 18a. Dyjsko-svratecký úval
datum: 1869-07
náleze: Wessely
herbář: BRNM
projekt: Excerpt Atlas
poznámka: BRNM 13185/37;
ID: 13347300

původní jméno: orig.: *Plantago maritima*; J. Danihelka 2016: !;
lokalita: Hustopeče: slaná místa u Šakvic
nejbližší obec: Šakvice, okres Břeclav
souřadnice: 48°54'48.08"N, 16°42'28.06"E, ± 1000m
fytochorion: 18a. Dyjsko-svratecký úval
náleze: H. Laus
herbář: OLM
projekt: Excerpt Atlas
poznámka: OLM 061178;
ID: 13347349

původní jméno: *Plantago maritima*
lokalita: Flora Moraviae. Auspitz [= Hustopeče]: in stepposis salsis.
nejbližší obec: Hustopeče, okres Břeclav
souřadnice: 48°56'26.86"N, 16°43'52.46"E, ± 1000m
fytochorion: 20b. Hustopečská pahorkatina
datum: 1933-08
náleze: H. Laus
herbář: PRC
projekt: Excerpt Atlas
poznámka: Na hranicích kvadrantů 7066a, 7066b, 7066c a 7066d.
ID: 13427885

původní jméno: *Plantago maritima*
lokalita: Wiesen bei Auspitz [= Hustopeče]
nejbližší obec: Hustopeče, okres Břeclav
souřadnice: 48°56'26.86"N, 16°43'52.46"E, ± 1000m
fytochorion: 20b. Hustopečská pahorkatina
datum: 1894-07
náleze: Heinr. W. Laus
herbář: PRC
projekt: Excerpt Atlas
poznámka: Na hranicích kvadrantů 7066a, 7066b, 7066c a 7066d.
ID: 13427886

původní jméno: *Plantago maritima*
lokalita: Weg zw. Auspitz [= Hustopeče] u. Schakwitz [Šakvice]
nejbližší obec: Šakvice, okres Břeclav
souřadnice: 48°55'7.01"N, 16°43'22.98"E, ± 1200m
fytochorion: 20b. Hustopečská pahorkatina
datum: 1889-07-11
náleze: A. Schierl
herbář: PR
projekt: Excerpt Atlas
poznámka: Na hranicích fytochorionů 18a a 20b.
ID: 13427887

původní jméno: *Plantago maritima*
lokalita: Auf Hügeln bey Auspitz [= Hustopeče] an Gräben neben dem Wege.
nejbližší obec: Hustopeče, okres Břeclav
souřadnice: 48°56'27.29"N, 16°44'8.72"E, ± 200m
fytochorion: 20b. Hustopečská pahorkatina
náleze: Ch. F. Hochstetter
herbář: PRC
projekt: Excerpt Atlas
poznámka: Celý text na schedě: „220. *Plantago maritima* L. / Auf Hügeln bey Auspitz an Gräben neben dem Wege.“; Sběratel na schedě neuveden, identifikován podle charakteristického rukopisu a uspořádání schedy; Na hranicích kvadrantů 7066a, 7066b, 7066c a 7066d.
ID: 13427884

původní jméno: *Plantago maritima*
lokalita: Šakvice: nádraží
nejbližší obec: Šakvice, okres Břeclav
souřadnice: 48°54'46.13"N, 16°42'24.22"E, ± 500m
fytochorion: 18a. Dyjsko-svratecký úval
náleze: Jan Šmarda
pramen: Šmarda J. (1953): Halofytní květena jižní Moravy. – Pr. Morav.-Slez. Akad. Věd. Přír. 25/3: 121–168.
projekt: Excerpt Atlas
poznámka: p. 142;
ID: 13428012

7066d

původní jméno: orig.: *Plantago maritima* subsp. *salsa*; J. Danihelka 2016: *Plantago maritima*;
lokalita: Hustopeče: Slaná louka u Staroviček
nejbližší obec: Starovičky, okres Břeclav
souřadnice: 48°54'30.93"N, 16°45'8.29"E, ± 1000m
nadmořská výška: 190 m
fytochorion: 20b. Hustopečská pahorkatina
datum: 1952-09-21
náleze: F. Černoš
herbář: BRNM
projekt: Excerpt Atlas
poznámka: BRNM 561318;
ID: 13347202

původní jméno: orig.: *Plantago maritima*; J. Danihelka 2016: !;
lokalita: Hustopeč: locis salsis ad pag. Starovičky
nejbližší obec: Starovičky, okres Břeclav
souřadnice: 48°54'30.93"N, 16°45'8.29"E, ± 1000m
fytochorion: 20b. Hustopečská pahorkatina
datum: 1930-09-03
náleze: F. Weber
herbář: OLM
projekt: Excerpt Atlas
poznámka: OLM 086658; herb. F. Weber;
ID: 13347351

původní jméno: *Plantago maritima*
lokalita: Hustopeč: Locis salsis ad pag. Starovičky.
nejbližší obec: Starovičky, okres Břeclav
souřadnice: 48°54'27.77"N, 16°46'25.65"E, ± 1000m
fytochorion: 20b. Hustopečská pahorkatina
datum: 1971-08-04
náleze: F. Weber
herbář: PR
projekt: Excerpt Atlas
ID: 13427888

původní jméno: *Plantago maritima*
lokalita: Moravia merid.: in pratis salsis ad Starovičky (Hustopeč.)
nejbližší obec: Starovičky, okres Břeclav
souřadnice: 48°54'27.77"N, 16°46'25.65"E, ± 1000m
fytochorion: 20b. Hustopečská pahorkatina
datum: 1923-08
náleze: Ferdinand Weber
herbář: PR
projekt: Excerpt Atlas
ID: 13427889

původní jméno: *Plantago maritima*
lokalita: Hustopeče, ohbí trati ze Šakvic
nejbližší obec: Starovičky, okres Břeclav
souřadnice: 48°54'31.20"N, 16°45'6.60"E, ± 500m
fytochorion: 18a. Dyjsko-svratecký úval
datum: 1952-10-19
náleze: Jan Šmarda
pramen: Šmarda J. (1953): Halofytní květena jižní Moravy. – Pr. Morav.-Slez. Akad. Věd. Přír. 25/3: 121–168.
projekt: Excerpt Atlas
poznámka: p. 130;
ID: 13428002

7067a

původní jméno: R. Dvořák: *Plantago maritima*;
lokalita: Při cestě z Čejče do Kobylí
nejbližší obec: Kobylí, okres Břeclav
souřadnice: 48°57'3.00"N, 16°54'27.00"E
fytochorion: 18a. Dyjsko-svratecký úval
datum: 1908-08-08
náleze: Dvořák
herbář: BRNU
projekt: Excerpt Atlas
poznámka: BRNU 31036; distr. phytogeogr. 18a Dyjsko-svratecký úval;
ID: 13296397

původní jméno: R. Picbauer: *Plantago maritima*;
lokalita: Flora moravica. Cesty mezi Čejčí a Kobylím
nejbližší obec: Kobylí, okres Břeclav
souřadnice: 48°57'3.00"N, 16°54'27.00"E
fytochorion: 18a. Dyjsko-svratecký úval
datum: 1908-08-08
náleze: R. Picbauer
herbář: BRNU
projekt: Excerpt Atlas
poznámka: BRNU 205052; distr. phytogeogr. 18a Dyjsko-svratecký úval;
ID: 13296441

původní jméno: V. Spitzner: *Plantago maritima*;
lokalita: Květena Moravy. Luční příkopy u Terezova na dně bývalého Kobylského jezera
nejbližší obec: Kobylí, okres Břeclav
souřadnice: 48°57'3.00"N, 16°54'27.00"E
fytochorion: 18a. Dyjsko-svratecký úval
datum: 1887-07-18
náleze: V. Spitzner
herbář: BRNU
projekt: Excerpt Atlas
poznámka: BRNU 199635; distr. phytogeogr. 18a Dyjsko-svratecký úval;
ID: 13296437

původní jméno: *Plantago maritima*
lokalita: Klobouky: Auf der nassen Wiese nächst Krumvíř.
nejbližší obec: Krumvíř, okres Břeclav
souřadnice: 48°59'20.76"N, 16°54'39.20"E, ± 1000m
fytochorion: 20b. Hustopečská pahorkatina
datum: 1936-08
náleze: J. Hruby
herbář: PR
projekt: Excerpt Atlas
poznámka: Na hranicích kvadrantů 7067a a 7067b.
ID: 13427890

původní jméno: *Plantago maritima*
lokalita: Klobouk
nejbližší obec: Klobouky u Brna, okres Břeclav
souřadnice: 48°59'43.78"N, 16°52'28.76"E, ± 2000m
fytochorion: 20b. Hustopečská pahorkatina
nálezc: R. Steiger
pramen: Oborny A. (1885): Flora von Mähren und österr. Schlesien. Vol. 1. - Brünn.
projekt: Excerpt Atlas
poznámka: p. 370;
ID: 13427978

7067b

původní jméno: Z. Strumhaus: *Plantago maritima*;
lokalita: Flora moravica: Terezín u Čejče. Halofytní vegetace
nejbližší obec: Čejč, okres Hodonín
souřadnice: 48°57'5.00"N, 16°56'14.00"E
fytochorion: 18a. Dyjsko-svratecký úval
datum: 1957-09-19
nálezc: Z. Strumhaus
herbář: BRNU
projekt: Excerpt Atlas
poznámka: BRNU 401247; distr. phytogeogr. 18a Dyjsko-svratecký úval;
ID: 13296414

původní jméno: A. Hrabětová: *Plantago maritima*;
lokalita: Flora moravica: okr. Hustopeče. Krumvíř - slatinná louka (trochu slaná) u vsi
nejbližší obec: Krumvíř, okres Břeclav
souřadnice: 48°58'15.00"N, 16°55'55.00"E
fytochorion: 20b. Hustopečská pahorkatina
datum: 1954-07-17
nálezc: A. Hrabětová
herbář: BRNU
projekt: Excerpt Atlas
poznámka: BRNU 379333; herbarium number unclear; distr. phytogeogr. 20b Hustopečská pahorkatina;
ID: 13296415

původní jméno: J. Bubela: *Plantago maritima*;
lokalita: Flora moravica. Čejčské jezero (býv.). "Na Rybníčku" u Terezova na lukách hojně
nejbližší obec: Terezín, okres Hodonín
souřadnice: 48°57'5.00"N, 16°56'14.00"E
fytochorion: 18a. Dyjsko-svratecký úval
datum: 1881-09-11
nálezc: J. Bubela
herbář: BRNU
projekt: Excerpt Atlas
poznámka: BRNU 199638; distr. phytogeogr. 18a Dyjsko-svratecký úval;
ID: 13296439

původní jméno: orig.: *Plantago maritima*; J. Danihelka 2016: !;
lokalita: Terezín u Čejče, slanisko 1 km S obce, mezi tratí a silnicí
nejbližší obec: Terezín, okres Hodonín
souřadnice: 48°57'52.22"N, 16°56'23.20"E, ± 200m
nadmořská výška: 180 m
fytochorion: 18a. Dyjsko-svratecký úval
datum: 1977-08-30
nálezc: K. Sutorý
herbář: BRNM
projekt: Excerpt Atlas
poznámka: BRNM 280091;
ID: 13347197

původní jméno: orig.: *Plantago maritima*; J. Danihelka 2016: !;
lokalita: Jižní Morava, Hodonín, Terezín, na slanisku u Terezína
nejbližší obec: Terezín, okres Hodonín
souřadnice: 48°57'53.74"N, 16°56'22.74"E, ± 300m
fytochorion: 20b. Hustopečská pahorkatina
datum: 1970-07-23
náleze: Č. Deyl
herbář: OLM
projekt: Excerpt Atlas
poznámka: OLM 145956;
ID: 13347362

původní jméno: orig.: *Plantago maritima*; J. Danihelka 2016: !;
lokalita: Hustopeče, in locis salsis ad pagum Terezín
nejbližší obec: Terezín, okres Hodonín
souřadnice: 48°57'50.74"N, 16°56'23.51"E, ± 300m
fytochorion: 18a. Dyjsko-svratecký úval
datum: 1966-10-04
náleze: V. Skřivánek jun.
herbář: BRNM
projekt: Excerpt Atlas
poznámka: BRNM 500911;
ID: 13347295

původní jméno: orig.: *Plantago maritima*; J. Danihelka 2015: !;
lokalita: Terezín
nejbližší obec: Terezín, okres Hodonín
souřadnice: 48°57'54.24"N, 16°56'21.04"E, ± 200m
fytochorion: 18a. Dyjsko-svratecký úval
datum: 1965-08-25
náleze: s. coll.
herbář: MMI
projekt: Excerpt Atlas
ID: 13347169

původní jméno: orig.: *Plantago*; J. Danihelka 2016: *Plantago maritima*;
lokalita: Hodonín, pag. Terezín, N slanisko
nejbližší obec: Terezín, okres Hodonín
souřadnice: 48°57'50.74"N, 16°56'23.51"E, ± 300m
nadmořská výška: 177 m
fytochorion: 18a. Dyjsko-svratecký úval
datum: 1962-07-24
náleze: V. Pospíšil
herbář: BRNM
projekt: Excerpt Atlas
poznámka: BRNM 501222; Pospíšil no 27915;
ID: 13347228

původní jméno: orig.: *Plantago maritima*; J. Danihelka 2016: !;
lokalita: Jižní Morava; Terezín - slanisko za vesnicí u hřiště - porůznu
nejbližší obec: Terezín, okres Hodonín
souřadnice: 48°57'53.74"N, 16°56'22.74"E, ± 300m
fytochorion: 18a. Dyjsko-svratecký úval
datum: 1961-08-10
náleze: F. Hynšt
herbář: OLM
projekt: Excerpt Atlas
poznámka: OLM 131208; herb. F. Hynšt;
ID: 13347361

původní jméno: orig.: *Plantago maritima*; J. Danihelka 2016: !;
lokality: Terezín - slanisko za vesnicí na fotbalovém hřišti porůznu
nejbližší obec: Terezín, okres Hodonín
souřadnice: 48°57'53.74"N, 16°56'22.74"E, ± 300m
fytochorion: 18a. Dyjsko-svratecký úval
datum: 1961-08-10
náleze: F. Hynšt
herbář: OLM
projekt: Excerpt Atlas
poznámka: OLM 131209;
ID: 13347363

původní jméno: orig.: *Plantago maritima*; J. Danihelka 2016: !;
lokality: Terezín - slanisko
nejbližší obec: Terezín, okres Hodonín
souřadnice: 48°57'50.74"N, 16°56'23.51"E, ± 300m
fytochorion: 18a. Dyjsko-svratecký úval
datum: 1957-07-09
náleze: P. Švanda
herbář: BRNM
projekt: Excerpt Atlas
poznámka: BRNM 500936;
ID: 13347296

původní jméno: orig.: *Plantago maritima*; Anonymus: *Plantago maritima* subsp. *salsa*; J. Danihelka 2016: *Plantago maritima*;
lokality: Hustopeče: Slané louky u potoka Trkmanky sev. od silnice z Terezína do Krumvíře
nejbližší obec: Terezín, okres Břeclav
souřadnice: 48°58'34.13"N, 16°56'9.49"E, ± 1000m
nadmořská výška: 180 m
fytochorion: 20b. Hustopečská pahorkatina
datum: 1950-07-30
náleze: F. Černochoch
herbář: BRNM
projekt: Excerpt Atlas
poznámka: BRNM 352739;
ID: 13347217

původní jméno: orig.: *Plantago maritima*; J. Danihelka 2016: !;
lokality: Moravia merid.: slaniska u Terezína poblíž Čejče
nejbližší obec: Terezín, okres Hodonín
souřadnice: 48°57'50.74"N, 16°56'23.51"E, ± 300m
fytochorion: 18a. Dyjsko-svratecký úval
datum: 1950-06-23
náleze: J. Šmarda
herbář: BRNM
projekt: Excerpt Atlas
poznámka: BRNM 65499;
ID: 13347250

původní jméno: orig.: *Plantago maritima*; Anonymus: *Plantago maritima* subsp. *salsa*; J. Danihelka 2016: *Plantago maritima*;
lokality: Hodonín: slaná louka 1 km severně od obce Terezín u Čejče a hojně na mezích při polní cestě z Čejče do Mutěnic
nejbližší obec: Terezín, okres Hodonín
souřadnice: 48°57'50.74"N, 16°56'23.51"E, ± 300m
nadmořská výška: 170 m
fytochorion: 18a. Dyjsko-svratecký úval
datum: 1949-08-14
náleze: F. Černochoch
herbář: BRNM
projekt: Excerpt Atlas
poznámka: BRNM 352741;
ID: 13347216

původní jméno: orig.: *Plantago maritima*; J. Danihelka 2016: !;
lokalita: Terezín u Čejče: slané louka "Na Příhonech"
nejbližší obec: Terezín, okres Hodonín
souřadnice: 48°57'50.74"N, 16°56'23.51"E, ± 500m
nadmořská výška: 176 m
fytochorion: 18a. Dyjsko-svratecký úval
datum: 1949-09-10
náleze: J. Dvořák
herbář: BRNM
projekt: Excerpt Atlas
poznámka: BRNM 85307; herb. J. Dvořák;
ID: 13347281

původní jméno: orig.: *Plantago maritima*; J. Danihelka 2016: !;
lokalita: Moravia meridionalis. Čejč: in locis salsis inter Krumvíř et Terezov
nejbližší obec: Terezín, okres Hodonín
souřadnice: 48°57'52.22"N, 16°56'23.20"E, ± 200m
fytochorion: 18a. Dyjsko-svratecký úval
datum: 1945-08
náleze: F. Weber
herbář: BRNM
projekt: Excerpt Atlas
poznámka: BRNM 500907;
ID: 13347203

původní jméno: orig.: *Plantago maritima*; J. Danihelka 2016: !;
lokalita: Již. Morava - obec Terezín - slánisko za vesnicí u silnice - hojný
nejbližší obec: Terezín, okres Hodonín
souřadnice: 48°57'53.74"N, 16°56'22.74"E, ± 300m
fytochorion: 18a. Dyjsko-svratecký úval
datum: 1945-07-15
náleze: F. Hynšt; F. Weber
herbář: OLM
projekt: Excerpt Atlas
poznámka: OLM 131212;
ID: 13347359

původní jméno: orig.: *Plantago maritima*; J. Danihelka 2016: !;
lokalita: Již. Morava - obec Hovorany; polní úvoz za vesnicí směrem na "Zadní lúky" - roztroušeně
nejbližší obec: Terezín, okres Hodonín
souřadnice: 48°57'18.28"N, 16°59'51.06"E, ± 2000m
fytochorion: 20b. Hustopečská pahorkatina
datum: 1945-07-14
náleze: F. Hynšt; F. Weber
herbář: OLM
projekt: Excerpt Atlas
poznámka: OLM 131211;
ID: 13347360

původní jméno: orig.: *Plantago maritima*; J. Danihelka 2016: !;
lokalita: Čejč - Terezín, na slánisku hoj., s Dr. Dostálem
nejbližší obec: Terezín, okres Hodonín
souřadnice: 48°57'52.71"N, 16°56'22.63"E, ± 300m
nadmořská výška: 176 m
fytochorion: 18a. Dyjsko-svratecký úval
datum: 1944-07-21
náleze: V. Pospíšil; Dostál
herbář: BRNM
projekt: Excerpt Atlas
poznámka: BRNM 73928;
ID: 13347246

původní jméno: orig.: *Plantago maritima*; J. Danihelka 2016: !;
lokalita: Jižní Morava: Terezín, okr. Hodonín, za vesnicí Terezínem směrem ke Krumvíři pod silnicí na slánisku na fotbalovém hřišti
hojný
nejbližší obec: Terezín, okres Hodonín
souřadnice: 48°57'53.74"N, 16°56'22.74"E, ± 300m
nadmořská výška: 176 m
fytochorion: 18a. Dyjsko-svratecký úval
datum: 1944-08-04
náleze: F. Hynšt
herbář: OLM
projekt: Excerpt Atlas
poznámka: OLM 131213; duplikát tamtéž, OLM 131214;
ID: 13347357

původní jméno: orig.: *Plantago maritima*; J. Danihelka 2016: !;
lokalita: Terezín u Čejče
nejbližší obec: Terezín, okres Hodonín
souřadnice: 48°57'50.74"N, 16°56'23.51"E, ± 300m
fytochorion: 18a. Dyjsko-svratecký úval
datum: 1943-08
náleze: J. Vodička
herbář: BRNM
projekt: Excerpt Atlas
poznámka: BRNM 530164;
ID: 13347305

původní jméno: orig.: *Plantago maritima*; J. Danihelka 2016: !;
lokalita: Při cestě z Čejče do Kobylí
nejbližší obec: Kobylí, okres Břeclav
souřadnice: 48°57'6.74"N, 16°54'55.05"E, ± 1000m
fytochorion: 20b. Hustopečská pahorkatina
datum: 1908-08-08
náleze: R. Dvořák
herbář: BRNM
projekt: Excerpt Atlas
poznámka: BRNM 07324/32; herb. R. Dvořák;
ID: 13347244

původní jméno: orig.: *Plantago maritima*; J. Danihelka 2016: !;
lokalita: Terezov
nejbližší obec: Terezín, okres Hodonín
souřadnice: 48°57'52.22"N, 16°56'23.20"E, ± 300m
fytochorion: 18a. Dyjsko-svratecký úval
datum: 1883-08-30
náleze: E. Formánek
herbář: BRNM
projekt: Excerpt Atlas
poznámka: BRNM 16922/26; coll. Dr. E. Formánek;
ID: 13347277

lokalita: Moravia australis: locis salsis ad vicum Terezín prope oppidum Čejč.
nejbližší obec: Terezín, okres Hodonín
souřadnice: 48°57'7.25"N, 16°55'59.36"E, ± 1000m
fytochorion: 18a. Dyjsko-svratecký úval
datum: 1964-08-31
náleze: M. Deyl
herbář: PR
projekt: Excerpt Atlas
poznámka: Na hranicích fytochorionů 18a a 20b; na hranicích kvadrantů 7067b a 7067d.
ID: 13427891

lokality: Moravia australis: In pratis salsis ad vicum Terezín prope oppidum Čejč.
nejbližší obec: Terezín, okres Hodonín
souřadnice: 48°57'7.25"N, 16°55'59.36"E, ± 1000m
fytochorion: 18a. Dyjsko-svratecký úval
datum: 1962-08-19
náleze: Miloš Deyl
herbář: PR
projekt: Excerpt Atlas
poznámka: Na hranicích fytochorionů 18a a 20b; na hranicích kvadrantů 7067b a 7067d.
ID: 13427892

původní jméno: *Plantago maritima*
lokality: Čejč: In convalle Spálený inter Krumvíř et Terezov [= Terezín]. Locis subsalsis
nejbližší obec: Krumvíř, okres Břeclav
souřadnice: 48°57'57.91"N, 16°55'13.05"E, ± 1000m
fytochorion: 18a. Dyjsko-svratecký úval
datum: 1934-08-06
náleze: F. Weber
herbář: PR
projekt: Excerpt Atlas
poznámka: Autor na schedě uveden pod písmenem "W"; na hranicích fytochorionů 18a a 20b; na hranicích kvadrantů 7067a a 7067b.
ID: 13427896

původní jméno: *Plantago maritima*
lokality: Czeicz [= Čejč], Theresiendorf [= Terezín]
nejbližší obec: Terezín, okres Hodonín
souřadnice: 48°57'7.25"N, 16°55'59.36"E, ± 1000m
fytochorion: 18a. Dyjsko-svratecký úval
datum: 1920-08-31
náleze: s. coll.
herbář: PR
projekt: Excerpt Atlas
poznámka: Na hranicích fytochorionů 18a a 20b; na hranicích kvadrantů 7067b a 7067d.
ID: 13427894

původní jméno: *Plantago maritima*
lokality: Květena Moravy. Luční příkopy u Terezova [= Terezín] na dně bývalého Kobylského jezera
nejbližší obec: Terezín, okres Břeclav
souřadnice: 48°57'16.77"N, 16°55'13.94"E, ± 800m
fytochorion: 18a. Dyjsko-svratecký úval
datum: 1887-07-18
náleze: V. Spitzner
herbář: PRC
projekt: Excerpt Atlas
poznámka: Na hranicích fytochorionů 18a a 20b; na hranicích kvadrantů 7067a, 7067b, 7067c a 7067d.
ID: 13427895

původní jméno: *Plantago maritima*
lokality: Terezín: slanisko Záповěď
nejbližší obec: Terezín, okres Hodonín
souřadnice: 48°57'54.35"N, 16°56'23.20"E, ± 200m
fytochorion: 18a. Dyjsko-svratecký úval
datum: 1949-10-13
náleze: Jan Šmarda
pramen: Šmarda J. (1953): Halofytní květena jižní Moravy. – Pr. Morav.-Slez. Akad. Věd. Přír. 25/3: 121–168.
projekt: Excerpt Atlas
poznámka: p. 142;
ID: 13428015

7067c

lokalita: Nächst Wrbitz [= Wrbitz = Vrbice] an feuchten Weiden
nejbližší obec: Vrbice, okres Břeclav
souřadnice: 48°54'56.27"N, 16°53'49.31"E, ± 600m
fytochorion: 20b. Hustopečská pahorkatina
datum: 1822-08-31
náleze: Alois Carl
herbář: PRC
projekt: Excerpt Atlas
poznámka: Sběratel na schedě neuveden, jako pravděpodobného sběratele identifikoval A. Carla Jirka Danihelka.
ID: 13427897

7067d

původní jméno: M. Holzknecht: *Plantago maritima*;
lokalita: Flora moravica: Čejč, Špidlák, (calc) vlhká louka na úpatí kopce
nejbližší obec: Čejč, okres Hodonín
souřadnice: 48°56'29.00"N, 16°58'34.00"E
fytochorion: 20b. Hustopečská pahorkatina
datum: 1946-07-17
náleze: M. Holzknecht
herbář: BRNU
projekt: Excerpt Atlas
poznámka: BRNU 361353; distr. phytogeogr. 20b Hustopečská pahorkatina;
ID: 13296418

původní jméno: orig.: *Plantago maritima*; J. Danihelka 2016: !;
lokalita: Čejč, slanisko pod vrchem Špidlákem
nejbližší obec: Čejč, okres Hodonín
souřadnice: 48°56'0.34"N, 16°58'12.02"E, ± 800m
fytochorion: 20b. Hustopečská pahorkatina
datum: 1950-10-15
náleze: J. Reitmayer
herbář: BRNM
projekt: Excerpt Atlas
poznámka: BRNM 78031;
ID: 13347245

původní jméno: orig.: *Plantago maritima*; J. Danihelka 2016: !;
lokalita: Čejč
nejbližší obec: Čejč, okres Hodonín
souřadnice: 48°56'16.52"N, 16°58'50.68"E, ± 1000m
fytochorion: 20b. Hustopečská pahorkatina
datum: 1942
náleze: F. Šmarda
herbář: BRNM
projekt: Excerpt Atlas
poznámka: BRNM 500917; herb. F. Šmarda;
ID: 13347290

původní jméno: orig.: *Plantago maritima*; J. Danihelka 2016: !;
lokalita: Čejč
nejbližší obec: Čejč, okres Hodonín
souřadnice: 48°56'16.52"N, 16°58'50.68"E, ± 1000m
fytochorion: 20b. Hustopečská pahorkatina
datum: 1942-08
náleze: J. Novotný
herbář: BRNM
projekt: Excerpt Atlas
poznámka: BRNM 501200;
ID: 13347298

původní jméno: orig.: *Plantago maritima*; J. Danihelka 2016: !;
lokalita: kraj Čejč. jezera
nejbližší obec: Čejč, okres Hodonín
souřadnice: 48°56'16.52"N, 16°58'50.68"E, ± 800m
fytochorion: 20b. Hustopečská pahorkatina
datum: 1913-07-29
náleze: E. Vitek
herbář: BRNM
projekt: Excerpt Atlas
poznámka: BRNM 03657/33; coll. E. Vitek;
ID: 13347230

původní jméno: orig.: *Plantago maritima*; J. Danihelka 2016: !;
lokalita: Čejč, kraje býv. jezera
nejbližší obec: Čejč, okres Hodonín
souřadnice: 48°56'16.52"N, 16°58'50.68"E, ± 800m
fytochorion: 20b. Hustopečská pahorkatina
datum: 1913-07-29
náleze: E. Vitek
herbář: BRNM
projekt: Excerpt Atlas
poznámka: BRNM 16909/26;
ID: 13347265

původní jméno: orig.: *Plantago maritima*; J. Danihelka 2016: !;
lokalita: Flora moravica. U Čejče
nejbližší obec: Čejč, okres Hodonín
souřadnice: 48°56'25.13"N, 16°58'3.15"E, ± 1500m
fytochorion: 20b. Hustopečská pahorkatina
datum: 1908-08-08
náleze: R. Dvořák
herbář: ZMT
projekt: Excerpt Atlas
poznámka: ZMT 10029;
ID: 13347153

původní jméno: orig.: *Plantago maritima* f. *dentata*; J. Danihelka 2016: *Plantago maritima*;
lokalita: Mähren: Tzeitsch
nejbližší obec: Čejč, okres Hodonín
souřadnice: 48°56'16.52"N, 16°58'50.68"E, ± 1000m
fytochorion: 20b. Hustopečská pahorkatina
datum: 1899-08
náleze: A. Wildt
herbář: BRNM
projekt: Excerpt Atlas
poznámka: BRNM 24369/36;
ID: 13347248

původní jméno: orig.: *Plantago maritima*; J. Danihelka 2016: !;
lokalita: Čejč
nejbližší obec: Čejč, okres Hodonín
souřadnice: 48°56'25.13"N, 16°58'3.15"E, ± 1500m
fytochorion: 20b. Hustopečská pahorkatina
datum: 1881-09-11
náleze: J. Bubela
herbář: ZMT
projekt: Excerpt Atlas
poznámka: ZMT 10030; herb. Fr. Zavřel;
ID: 13347152

původní jméno: orig.: *Plantago maritima*; J. Danihelka 2016: !;
lokality: Čejčské jezero (Tscheitscher See)
nejbližší obec: Čejč, okres Hodonín
souřadnice: 48°56'16.99"N, 16°58'30.09"E, ± 600m
fytochorion: 20b. Hustopečská pahorkatina
datum: 1881-09-11
náleze: J. Bubela
herbář: BRNM
projekt: Excerpt Atlas
poznámka: BRNM 16918/26; coll. F. Zavřel;
ID: 13347276

původní jméno: orig.: *Plantago maritima*; J. Danihelka 2016: !;
lokality: Čejč
nejbližší obec: Čejč, okres Hodonín
souřadnice: 48°56'16.52"N, 16°58'50.68"E, ± 1000m
fytochorion: 20b. Hustopečská pahorkatina
náleze: E. Formánek
herbář: BRNM
projekt: Excerpt Atlas
poznámka: BRNM 16921/26; coll. Dr. E. Formánek;
ID: 13347273

lokality: Moravia merid., distr. Hodonín: locis salsis humidisque apud opp. Čejč loco "Na Kopanisku", alt. 176 m s. m.
nejbližší obec: Čejč, okres Hodonín
souřadnice: 48°55'21.91"N, 16°57'28.08"E, ± 400m
nadmořská výška: 176 m
fytochorion: 20b. Hustopečská pahorkatina
datum: 1944-07-02
náleze: J. Dostál
herbář: PRC
projekt: Excerpt Atlas
ID: 13427901

původní jméno: *Plantago maritima*
lokality: Na slané půdě pod Špidlákem u Čejče na Moravě.
nejbližší obec: Čejč, okres Hodonín
souřadnice: 48°55'44.64"N, 16°58'17.74"E, ± 1000m
fytochorion: 20b. Hustopečská pahorkatina
datum: 1935-07
náleze: K. Krčan
herbář: MP;PR
projekt: Excerpt Atlas
ID: 13427903

původní jméno: *Plantago maritima*
lokality: Na slaniště půdě pod Špidlákem u Čejče na již. Moravě.
nejbližší obec: Čejč, okres Hodonín
souřadnice: 48°56'10.04"N, 16°58'16.96"E, ± 800m
fytochorion: 20b. Hustopečská pahorkatina
datum: 1935-06
náleze: K. Krčan
herbář: PRC
projekt: Excerpt Atlas
ID: 13427904

lokality: Morava, Čejč
nejbližší obec: Čejč, okres Hodonín
souřadnice: 48°56'10.04"N, 16°58'16.96"E, ± 800m
fytochorion: 20b. Hustopečská pahorkatina
datum: 1926-08-14
náleze: Karel Žebera
herbář: PRC
projekt: Excerpt Atlas
ID: 13427905

původní jméno: *Plantago maritima*
lokalita: u Čejče
nejbližší obec: Čejč, okres Hodonín
souřadnice: 48°55'44.53"N, 16°58'16.76"E, ± 1500m
fytochorion: 20b. Hustopečská pahorkatina
datum: 1885-08-04
nálezce: J. Hanamann
herbář: PR
projekt: Excerpt Atlas
ID: 13427902

původní jméno: *Plantago maritima*
lokalita: Čejčské jezero (Tscheitscher See)
nejbližší obec: Čejč, okres Hodonín
souřadnice: 48°56'9.89"N, 16°58'16.92"E, ± 800m
fytochorion: 20b. Hustopečská pahorkatina
datum: 1881-09-11
nálezce: Johann Bubela
herbář: PR;PRC
projekt: Excerpt Atlas
ID: 13427899

původní jméno: *Plantago maritima*
lokalita: U Čejče na Moravě
nejbližší obec: Čejč, okres Hodonín
souřadnice: 48°55'44.53"N, 16°58'16.76"E, ± 1500m
fytochorion: 20b. Hustopečská pahorkatina
datum: 1880-06
nálezce: K. Bohuňovský
herbář: PR
projekt: Excerpt Atlas
ID: 13427898

původní jméno: *Plantago maritima*
lokalita: Bei Czeitsch [= Čejč]
nejbližší obec: Čejč, okres Hodonín
souřadnice: 48°56'10.04"N, 16°58'16.96"E, ± 800m
fytochorion: 20b. Hustopečská pahorkatina
datum: 1822-08-31
nálezce: Alois Carl
herbář: PRC
projekt: Excerpt Atlas
poznámka: Na schedě dvě lokality ("Bei Czeitsch, Brittlach etc."); sběratel na schedě neuveden, jako pravděpodobného sběratele identifikoval A. Carla Jirka Danihelka.
ID: 13427900

původní jméno: *Plantago maritima*
lokalita: Tscheikowitz
nejbližší obec: Čejkovice, okres Hodonín
souřadnice: 48°54'18.82"N, 16°56'33.03"E, ± 2000m
fytochorion: 20b. Hustopečská pahorkatina
nálezce: Uechtritz
pramen: Oborny A. (1885): Flora von Mähren und österr. Schlesien. Vol. 1. - Brünn.
projekt: Excerpt Atlas
poznámka: p. 371;
ID: 13427984

7068a

původní jméno: A. Wildt: *Plantago maritima*;
lokalita: Mähren: Scharditz [= Šardice] bei Czeitsch
nejbližší obec: Šardice, okres Hodonín
souřadnice: 48°57'48.00"N, 17°1'5.00"E
fytochorion: 20b. Hustopečská pahorkatina
datum: 1897-08
náleze: A. Wildt
herbář: BRNU
projekt: Excerpt Atlas
poznámka: BRNU 89338; distr. phytogeogr. 20b Hustopečská pahorkatina;
ID: 13296429

původní jméno: orig.: *Plantago maritima*; J. Danihelka 2016: !;
lokalita: Scharditz bei Göding
nejbližší obec: Šardice, okres Hodonín
souřadnice: 48°58'18.08"N, 17°1'41.33"E, ± 1000m
fytochorion: 20b. Hustopečská pahorkatina
datum: 1899-07
náleze: A. Wildt
herbář: BRNM
projekt: Excerpt Atlas
poznámka: BRNM 16908/26;
ID: 13347266

původní jméno: orig.: *Plantago maritima* f. *dentata*; J. Danihelka 2016: *Plantago maritima*;
lokalita: Mähren: Scharditz, auf der Halde des ehemaligen Schachtes
nejbližší obec: Šardice, okres Hodonín
souřadnice: 48°58'15.63"N, 17°2'34.15"E, ± 1000m
fytochorion: 20b. Hustopečská pahorkatina
datum: 1897-08
náleze: A. Wildt
herbář: BRNM
projekt: Excerpt Atlas
poznámka: BRNM 24368/36;
ID: 13347256

7068b

původní jméno: orig.: *Plantago maritima* f. *integrifolia*; J. Danihelka 2016: *Plantago maritima*;
lokalita: Gaya: Wiese am Miloticer Teiche, mit *Lotus siliquosus* u. *Melilotus dentatus*
nejbližší obec: Milotice, okres Hodonín
souřadnice: 48°57'41.65"N, 17°9'25.73"E, ± 500m
fytochorion: 18b. Dolnomoravský úval
datum: 1922-08
náleze: J. Hruby
herbář: BRNM
projekt: Excerpt Atlas
poznámka: BRNM 24367/36; herb. Hruby;
ID: 13347252

7071b

původní jméno: orig.: *Plantago maritima*; Anonymus: *Plantago maritima* subsp. *salsa*; J. Danihelka 2016: *Plantago maritima*;
lokalita: Bílé Karpaty: pořídka na louce na vých. okraji háje Lipiny u Korytné
nejbližší obec: Korytná, okres Uherské Hradiště
souřadnice: 48°57'12.90"N, 17°39'29.60"E, ± 300m
nadmořská výška: 350 m
fytochorion: 19. Bílé Karpaty stepní
datum: 1956-09-09
náleze: V. Skřivánek jun.
herbář: BRNM
projekt: Excerpt Atlas
poznámka: BRNM 352743;; uživatel Karel Fajmon: vzhledem k opakovaným duplikátům Staňkových nálezů mezi Skřivánkovými sběry (z čehož usuzuji, že se oba badatelé znali a že Skřivánek občas opakovaně sbíral na místech, na která jej Staněk upozornil) se důvodně domnívám, že oba Skřivánkovy údaje pocházejí přibližně z těchže míst, která Staněk nazýval Nivnice, Křib – tedy z kvadrantu 7071b
ID: 13347214

původní jméno: orig.: *Plantago maritima*; J. Danihelka 2016: !;
lokalita: Bílé Karpaty: in *graminosis siccis "Lipiny"* ad Korytná
nejbližší obec: Korytná, okres Uherské Hradiště
souřadnice: 48°57'12.90"N, 17°39'29.60"E, ± 300m
fytochorion: 19. Bílé Karpaty stepní
datum: 1956-09-09
náleze: V. Skřivánek jun.
herbář: BRNM
projekt: Excerpt Atlas
poznámka: BRNM 500909;; uživatel Karel Fajmon: vzhledem k opakovaným duplikátům Staňkových nálezů mezi Skřivánkovými sběry (z čehož usuzuji, že se oba badatelé znali a že Skřivánek občas opakovaně sbíral na místech, na která jej Staněk upozornil) se důvodně domnívám, že oba Skřivánkovy údaje pocházejí přibližně z těchto míst, která Staněk nazýval Nivnice, Křib – tedy z kvadrantu 7071b
ID: 13347212

původní jméno: *Plantago maritima* subsp. *ciliata*
lokalita: Nivnice, Křib - 7071-24
nejbližší obec: Nivnice, okres Uherské Hradiště
souřadnice: 48°57'12.89"N, 17°39'29.59"E, ± 300m
fytochorion: 19. Bílé Karpaty stepní
datum: 1952-08-19
náleze: S. Staněk
pramen: Jongepier Jan W. Excerpt herbářů. 2011.
projekt: NDOP
ID: 7488036

původní jméno: *Plantago maritima* subsp. *ciliata*
lokalita: Nivnice, Křib - 7071-24
nejbližší obec: Nivnice, okres Uherské Hradiště
souřadnice: 48°57'13.00"N, 17°39'31.00"E, ± 300m
fytochorion: 19. Bílé Karpaty stepní
datum: 1948-12-26
náleze: S. Staněk
pramen: Jongepier Jan W. Excerpt herbářů. 2011.
projekt: NDOP
ID: 7464618

7161b

původní jméno: orig.: *Plantago maritima*; J. Danihelka 2016: !;
lokalita: Teufelsmühle b. Gr. Maispitz
nejbližší obec: Mašovice, okres Znojmo
souřadnice: 48°51'3.08"N, 15°59'52.76"E, ± 200m
fytochorion: 68. Moravské podhůří Vysočiny
datum: 1898-07-27
náleze: A. Oborny
herbář: BRNM
projekt: Excerpt Atlas
poznámka: BRNM 16919/26; coll. F. Zavřel;
ID: 13347274

původní jméno: *Plantago maritima*
lokalita: Baumöl [= Podmolí]
nejbližší obec: Podmolí, okres Znojmo
souřadnice: 48°51'1.97"N, 15°56'27.28"E, ± 600m
fytochorion: 68. Moravské podhůří Vysočiny
datum: 1878-06-06
náleze: Adolf Oborny
herbář: PRC
projekt: Excerpt Atlas
poznámka: Na hranicích kvadrantů 7161b a 7161d.
ID: 13427906

7162a

původní jméno: A. Oborny: *Plantago maritima*;
lokalita: Znaim [= Znojmo], Mähren
nejbližší obec: Znojmo, okres Znojmo
souřadnice: 48°51'14.63"N, 16°2'36.73"E, ± 500m
fytochorion: 16. Znojemsko-brněnská pahorkatina
datum: 1883-07-17
náleze: A. Oborny
herbář: BRNU
projekt: Excerpt Atlas
poznámka: BRNU 199636; distr. phytogeogr. 16 Znojemsko-brněnská pahorkatina;
ID: 13296438

původní jméno: orig.: *Plantago maritima*; J. Danihelka 2016: !;
lokalita: Mähren: Znaim
nejbližší obec: Znojmo, okres Znojmo
souřadnice: 48°51'46.07"N, 16°1'32.52"E, ± 3000m
fytochorion: 16. Znojemsko-brněnská pahorkatina
datum: 1910-07-16
náleze: A. Oborny
herbář: BRNM
projekt: Excerpt Atlas
poznámka: BRNM 16911/26; herb. A. Oborny;
ID: 13347263

původní jméno: orig.: *Plantago maritima*; J. Danihelka 2016: !;
lokalita: U Znojma na Moravě
nejbližší obec: Znojmo, okres Znojmo
souřadnice: 48°51'46.07"N, 16°1'32.52"E, ± 3000m
fytochorion: 16. Znojemsko-brněnská pahorkatina
datum: 1883-07-17
náleze: A. Oborny
herbář: BRNM
projekt: Excerpt Atlas
poznámka: BRNM 671241;
ID: 13347225

původní jméno: orig.: *Plantago maritima*; J. Danihelka 2016: !;
lokalita: Znaim, Mähren
nejbližší obec: Znojmo, okres Znojmo
souřadnice: 48°51'20.31"N, 16°2'56.58"E, ± 2000m
fytochorion: 16. Znojemsko-brněnská pahorkatina
datum: 1880-07-17
náleze: A. Oborny
herbář: BRNM
projekt: Excerpt Atlas
poznámka: BRNM 22118;
ID: 13347243

původní jméno: *Plantago maritima*
lokalita: Mähren: Znaim [= Znojmo]
nejbližší obec: Znojmo, okres Znojmo
souřadnice: 48°51'8.23"N, 16°2'44.20"E, ± 2000m
fytochorion: 16. Znojemsko-brněnská pahorkatina
datum: 1910-07-16
náleze: A. Oborny
herbář: PRC
projekt: Excerpt Atlas
poznámka: Na hranicích fytochorionů 16 a 68; na hranicích kvadrantů 7161d, 7162a, 7162c a 7162d.
ID: 13427909

původní jméno: *Plantago maritima*
lokalita: Znaim [= Znojmo], Mähren
nejbližší obec: Znojmo, okres Znojmo
souřadnice: 48°51'8.23"N, 16°2'44.20"E, ± 2000m
fytochorion: 16. Znojemsko-brněnská pahorkatina
datum: 1883-07-17
nálezce: A. Oborny
herbář: PRC
projekt: Excerpt Atlas
poznámka: Na hranicích fytochorionů 16 a 68; na hranicích kvadrantů 7161d, 7162a, 7162c a 7162d.
ID: 13427910

původní jméno: *Plantago maritima*
lokalita: Thaiathal bei Znaim [= Znojmo]
nejbližší obec: Znojmo, okres Znojmo
souřadnice: 48°51'8.23"N, 16°2'44.20"E, ± 2000m
fytochorion: 16. Znojemsko-brněnská pahorkatina
datum: 1876-06
nálezce: A. Oborny
herbář: PRC
projekt: Excerpt Atlas
poznámka: Na hranicích fytochorionů 16 a 68; na hranicích kvadrantů 7161d, 7162a, 7162c a 7162d.
ID: 13427908

původní jméno: *Plantago maritima*
lokalita: U Znojma
nejbližší obec: Znojmo, okres Znojmo
souřadnice: 48°51'20.48"N, 16°2'54.25"E, ± 1500m
fytochorion: 16. Znojemsko-brněnská pahorkatina
nálezce: Oborny
herbář: PR
projekt: Excerpt Atlas
poznámka: Na hranicích fytochorionů 16 a 68; na hranicích kvadrantů 7162a a 7162c.
ID: 13427907

7163a

původní jméno: orig.: *Plantago maritima*; J. Danihelka 2015: !;
lokalita: Stošíkovice, slanisko 111
nejbližší obec: Stošíkovice na Louce, okres Znojmo
souřadnice: 48°53'45.00"N, 16°12'46.89"E, ± 500m
fytochorion: 18a. Dyjsko-svratecký úval
datum: 1951-08-29
nálezce: Vratislav Drlík
herbář: MZ
projekt: Excerpt Atlas
poznámka: MZ 2118; 2 položky;
ID: 13427955

původní jméno: *Plantago maritima*; J. Danihelka 2015: !;
lokalita: /883/ Herb. položka MZ 2118: Stošíkovice na Louce, Stošíkovice 111, slanisko, (na slaniskách, vzácný), (pozn. Drlíkův sběr patří k významným autor.nálezům, dnes se zdá druh na Znoj.vyhybnul (Grulich 1987)
nejbližší obec: Stošíkovice na Louce, okres Znojmo
souřadnice: 48°53'40.00"N, 16°12'48.00"E
fytochorion: 18a. Dyjsko-svratecký úval
datum: 1951-08-29
nálezce: V. Drlík
pramen: Drlík V., Grulich V. & Reiter A. (2005): Květena Znojemska 1950-1954. - *Thayensia*, suppl. 1: 7-292.
projekt: FLDOK
ID: 7940210

7164b

původní jméno: *Plantago maritima*
lokalita: Dürnholz
nejbližší obec: Drnholec, okres Břeclav
souřadnice: 48°51'24.45"N, 16°29'4.16"E, ± 2000m
fytochorion: 18a. Dyjsko-svratecký úval
náleze: A. Oborny
pramen: Oborny A. (1885): Flora von Mähren und österr. Schlesien. Vol. 1. - Brünn.
projekt: Excerpt Atlas
poznámka: p. 370;
ID: 13427971

7164c

původní jméno: *Plantago maritima*
lokalita: Grussbach
nejbližší obec: Hrušovany nad Jevišovkou, okres Znojmo
souřadnice: 48°49'52.13"N, 16°24'4.44"E, ± 1500m
fytochorion: 18a. Dyjsko-svratecký úval
náleze: A. Oborny
pramen: Oborny A. (1885): Flora von Mähren und österr. Schlesien. Vol. 1. - Brünn.
projekt: Excerpt Atlas
poznámka: p. 370;
ID: 13427972

7164d

původní jméno: *Plantago maritima*
lokalita: Novosedly: PR Slanisko Novosedly na S okraji obce, S polovina
nejbližší obec: Novosedly, okres Břeclav
souřadnice: 48°50'23.30"N, 16°29'48.90"E, ± 50m
nadmořská výška: 175 m
fytochorion: 18a. Dyjsko-svratecký úval
datum: 2014-06-09
náleze: Petr Koutecký
pramen: not.
projekt: Excerpt Atlas
ID: 13219263

původní jméno: J. Vicherek: *Plantago maritima* subsp. *salsa*;
lokalita: Flora moravica, distr. Znojmo, Nový Přerov, slanisko na S okraji obce. S. m. ca 180 m s. m.
nejbližší obec: Nový Přerov, okres Břeclav
souřadnice: 48°48'53.00"N, 16°29'28.00"E
nadmořská výška: 180 m
fytochorion: 18a. Dyjsko-svratecký úval
datum: 1994-09-01
náleze: J. Vicherek
herbář: BRNU
projekt: Excerpt Atlas
poznámka: BRNU 562132; distr. phytogeogr. 18a Dyjsko-svratecký úval;
ID: 13296773

původní jméno: S. Staněk: *Plantago maritima*;
lokalita: Flora Moraviae australis. Mikulov: Nový Přerov: močálovitá slaná luka při cestě do Frelichova na žel. trati.
nejbližší obec: Nový Přerov, okres Břeclav
souřadnice: 48°49'11.00"N, 16°28'13.00"E
fytochorion: 18a. Dyjsko-svratecký úval
datum: 1922-08
náleze: S. Staněk
herbář: BRNU
projekt: Excerpt Atlas
poznámka: BRNU 314762; distr. phytogeogr. 18a Dyjsko-svratecký úval;
ID: 13296456

původní jméno: H. Iltis: *Plantago maritima*;
lokalita: Jižní Morava: na slaných místech u Nového Přerova
nejbližší obec: Nový Přerov, okres Břeclav
souřadnice: 48°48'44.00"N, 16°29'23.00"E
fytochorion: 18a. Dyjsko-svratecký úval
datum: 1920
náleze: H. Iltis
herbář: BRNU
projekt: Excerpt Atlas
poznámka: BRNU 610242; communicavit J. Suza; distr. phytogeogr. 18a Dyjsko-svratecký úval;
ID: 13296403

původní jméno: J. Danihelka: *Plantago maritima*, 2015: !;
lokalita: okr. Břeclav: Nový Přerov, slanisko u rybníka, S okraj obce, slanisko
nejbližší obec: Nový Přerov, okres Břeclav
souřadnice: 48°48'43.38"N, 16°29'30.30"E, ± 300m
fytochorion: 18a. Dyjsko-svratecký úval
datum: 1992-08-18
náleze: M. Rigasová
herbář: MMI
projekt: Excerpt Atlas
ID: 13347182

původní jméno: orig.: *Plantago maritima*; J. Danihelka 2015: !;
lokalita: Nový Přerov - slanisko u rybníka
nejbližší obec: Nový Přerov, okres Břeclav
souřadnice: 48°48'43.38"N, 16°29'30.30"E, ± 300m
fytochorion: 18a. Dyjsko-svratecký úval
datum: 1991-09-10
náleze: M. Rigasová
herbář: MMI
projekt: Excerpt Atlas
ID: 13347189

původní jméno: orig.: *Plantago maritima*; J. Danihelka 2017: !;
lokalita: Nový Přerov, okolí rybníka severně obce
nejbližší obec: Nový Přerov, okres Břeclav
souřadnice: 48°48'43.94"N, 16°29'33.15"E, ± 100m
nadmořská výška: 180 m
fytochorion: 18a. Dyjsko-svratecký úval
datum: 1989-09-25
náleze: K. Sutorý
herbář: BRNM
projekt: Excerpt Atlas
poznámka: BRNM 527876;
ID: 13347417

původní jméno: orig.: *Plantago maritima*; J. Danihelka 2016: !;
lokalita: Okr. Břeclav, Nový Přerov, slané místo u cesty kolem rybníka na S okraji obce za 1. domem, roztr.
nejbližší obec: Nový Přerov, okres Břeclav
souřadnice: 48°48'43.94"N, 16°29'33.15"E, ± 200m
nadmořská výška: 180 m
fytochorion: 18a. Dyjsko-svratecký úval
datum: 1983-09-03
náleze: R. Řepka
herbář: BRNM
projekt: Excerpt Atlas
poznámka: BRNM 292665;
ID: 13347194

původní jméno: orig.: *Plantago maritima*; J. Danihelka 2016: !;
lokalita: Okr. Břeclav, Nový Přerov, slaná místa u cesty kolem rybníka na S okraji obce, za 1. domem, vzácně
nejbližší obec: Nový Přerov, okres Břeclav
souřadnice: 48°48'43.94"N, 16°29'33.15"E, ± 200m
nadmořská výška: 180 m
fytochorion: 18a. Dyjsko-svratecký úval
datum: 1983-09-03
náleze: R. Řepka
herbář: BRNM
projekt: Excerptce Atlas
poznámka: BRNM 520396; R. Řepka no 3691;
ID: 13347222

původní jméno: orig.: *Plantago maritima*; J. Danihelka 2015: !;
lokalita: distr. Břeclav: Nový Přerov, louka na V okraji obce
nejbližší obec: Nový Přerov, okres Břeclav
souřadnice: 48°48'33.72"N, 16°29'48.14"E, ± 300m
fytochorion: 18a. Dyjsko-svratecký úval
datum: 1982-09-10
náleze: V. Grulich
herbář: MMI
projekt: Excerptce Atlas
ID: 13347173

původní jméno: orig.: *Plantago maritima*; J. Danihelka 2016: !;
lokalita: Slanisko za žel. tratí u Nového Přerova ned. Mikulova (cop.)
nejbližší obec: Nový Přerov, okres Břeclav
souřadnice: 48°48'38.61"N, 16°29'44.10"E, ± 200m
fytochorion: 18a. Dyjsko-svratecký úval
datum: 1922-08-19
náleze: J. Bílý
herbář: BRNM
projekt: Excerptce Atlas
poznámka: BRNM 16924/26;
ID: 13347280

původní jméno: *Plantago maritima*
lokalita: Moravia merid.: Mikulov: in locis salsis prope Nový Přerov.
nejbližší obec: Nový Přerov, okres Břeclav
souřadnice: 48°48'33.31"N, 16°29'36.41"E, ± 1000m
fytochorion: 18a. Dyjsko-svratecký úval
datum: 1922-08
náleze: Ferdinand Weber
herbář: PR
projekt: Excerptce Atlas
poznámka: Na hranicích fytochorionů 17a a 18a; na hranicích kvadrantů 7164d a 7165c.
ID: 13427911

původní jméno: J. Danihelka: *Plantago maritima*;
lokalita: Břeclav, Nový Přerov. Nový Přerov, 300 m S od kostela v obci, V okraj obce
nejbližší obec: Nový Přerov, okres Břeclav
souřadnice: 48°48'38.00"N, 16°29'41.00"E
nadmořská výška: 180 m
fytochorion: 18a. Dyjsko-svratecký úval
datum: 2012-07-24
náleze: Pavel Dřevojan; Radomír Němec
herbář: MZ
projekt: Excerptce Atlas
poznámka: MZ 17082;
ID: 13427966

původní jméno: *Plantago maritima*
lokalita: Frélichov: na pastvisku
nejbližší obec: Jevišovka, okres Břeclav
souřadnice: 48°49'35.14"N, 16°27'2.67"E, ± 500m
fytochorion: 18a. Dyjsko-svratecký úval
datum: 1949
náleze: J. Bílý
pramen: Šmarda J. (1953): Halofytní květena jižní Moravy. – Pr. Morav.-Slez. Akad. Věd. Přír. 25/3: 121–168.
projekt: Excerpt Atlas
poznámka: p. 129;
ID: 13428000

původní jméno: *Plantago maritima*
lokalita: Fröllersdorf
nejbližší obec: Jevišovka, okres Břeclav
souřadnice: 48°49'35.14"N, 16°27'2.67"E, ± 500m
fytochorion: 18a. Dyjsko-svratecký úval
náleze: A. Oborny
pramen: Oborny A. (1885): Flora von Mähren und österr. Schlesien. Vol. 1. - Brünn.
projekt: Excerpt Atlas
poznámka: p. 370;
ID: 13427973

původní jméno: *Plantago maritima*
lokalita: 115. Novosedly: v obci
nejbližší obec: Novosedly, okres Břeclav
souřadnice: 48°50'13.40"N, 16°29'41.20"E, ± 800m
nadmořská výška: 175 m
fytochorion: 18a. Dyjsko-svratecký úval
datum: 1995-07-09
náleze: Vít Grulich
pramen: Danihelka J. & Grulich V. (1996): Výsledky floristického kursu v Břeclavi (1995). - Zpr. Čes. Bot. Společ., suppl. 1996/1: 1-86.
projekt: FLDOK
ID: 9050797

původní jméno: *Plantago maritima*
lokalita: Nový Přerov, slanisko
souřadnice: 48°48'27.00"N, 16°29'37.00"E, ± 500m
nadmořská výška: 180 m
fytochorion: 18a. Dyjsko-svratecký úval
datum: 1993-09-02
náleze: M. Hanušová
pramen: Hanušová M. (1995): Současný stav a možnosti záchrany halofilní květeny na Mikulovsku. - Ms. [Dipl. pr.; depon. in: knih. Úst. bot. a zool., PŘF MU, Brno.]
projekt: ČNFD
ID: 2444950

původní jméno: *Plantago maritima* subsp. *ciliata*
lokalita: Slanisko Nový Přerov
souřadnice: 48°48'37.18"N, 16°29'44.29"E, ± 117m
fytochorion: 18a. Dyjsko-svratecký úval
datum: 2013-09-18
náleze: Karin Hustáková; Petr Slavík; Jana Pekárová
pramen: Hustáková Karin (2013): Terénní nálezy 2013
projekt: NDOP
poznámka: na narušovaných místech podél cesty od autobusové točny k požární nádrži
ID: 11203583

7165b

původní jméno: orig.: *Plantago*; J. Danihelka 2016: *Plantago maritima*;
lokalita: Dolní Věstonice, písky
nejbližší obec: Dolní Věstonice, okres Břeclav
souřadnice: 48°53'37.67"N, 16°37'59.51"E, ± 1000m
fytochorion: 18a. Dyjsko-svratecký úval
datum: 1962-09-11
náleze: L. Pospíšilová
herbář: BRNM
projekt: Excerpt Atlas
poznámka: BRNM 284089;
ID: 13347229

7165c

původní jméno: orig.: *Plantago maritima* subsp. *salsa*; J. Danihelka 2016: *Plantago maritima*;
lokalita: Moravia, distr. Břeclav, Dobré Pole. J. M.: slanisko Dobré Pole
nejbližší obec: Dobré Pole, okres Břeclav
souřadnice: 48°49'20.00"N, 16°31'55.00"E
fytochorion: 17a. Dunajovické kopce
datum: 2008-08-14
náleze: Josef Malý
herbář: BRNU
projekt: Excerpt Atlas
poznámka: BRNU 643678; coll. J. Malý (1949–2013), Velké Meziříčí; distr. phytogeogr. 18a Dyjsko-svratecký úval;
ID: 13296461

původní jméno: orig.: *Plantago maritima* subsp. *salsa*; J. Danihelka 2016: *Plantago maritima*;
lokalita: Moravia, distr. Břeclav, Dobré Pole. J. Mor.: SPR Dobré Pole
nejbližší obec: Dobré Pole, okres Břeclav
souřadnice: 48°49'20.00"N, 16°31'55.00"E
fytochorion: 17a. Dunajovické kopce
datum: 2000-08-09
náleze: Josef Malý
herbář: BRNU
projekt: Excerpt Atlas
poznámka: BRNU 643673; coll. J. Malý (1949–2013), Velké Meziříčí; distr. phytogeogr. 18a Dyjsko-svratecký úval;
ID: 13296462

původní jméno: F. Dvořák: *Plantago maritima*;
lokalita: Flora moravica. Distr. Břeclav, obec Dobré Pole Z od Mikulova, lokalita halofytní květeny v obci u hřiště. S. m. ca 200 m
nejbližší obec: Dobré Pole, okres Břeclav
souřadnice: 48°49'19.00"N, 16°31'51.00"E
nadmořská výška: 200 m
fytochorion: 17a. Dunajovické kopce
datum: 1980-08-26
náleze: F. Dvořák
herbář: BRNU
projekt: Excerpt Atlas
poznámka: BRNU 494908; distr. phytogeogr. 17a Dunajovické kopce;
ID: 13296409

původní jméno: J. Danihelka: *Plantago maritima*, 2015: !;
lokalita: okr. Břeclav: Dobré Pole, slanisko u fotbalového hřiště, slanisko
nejbližší obec: Dobré Pole, okres Břeclav
souřadnice: 48°49'20.60"N, 16°31'52.39"E, ± 150m
fytochorion: 17a. Dunajovické kopce
datum: 1992-08-18
náleze: M. Rigasová
herbář: MMI
projekt: Excerpt Atlas
ID: 13347183

původní jméno: orig.: *Plantago maritima*; J. Danihelka 2015: !;
lokalita: okr. Břeclav, Dobré Pole; BV - slanisko v obci, u fotbalového hřiště, S okraj
nejbližší obec: Dobré Pole, okres Břeclav
souřadnice: 48°49'22.61"N, 16°31'53.06"E, ± 100m
fytochorion: 17a. Dunajovické kopce
datum: 1991-08-20
náleze: M. Rigasová
herbář: MMI
projekt: Excerpt Atlas
ID: 13347185

původní jméno: orig.: *Plantago maritima*; J. Danihelka 2015: !;
lokalita: okr. Břeclav, Dobré Pole; BV - slanisko v obci, u fotbalového hřiště, J okraj
nejbližší obec: Dobré Pole, okres Břeclav
souřadnice: 48°49'22.61"N, 16°31'53.06"E, ± 100m
fytochorion: 17a. Dunajovické kopce
datum: 1991-08-19
náleze: M. Rigasová
herbář: MMI
projekt: Excerpt Atlas
ID: 13347186

původní jméno: orig.: *Plantago maritima*; J. Danihelka 2015: !;
lokalita: Dobré Pole, slanisko, sport. hřiště, prostor za šatnami
nejbližší obec: Dobré Pole, okres Břeclav
souřadnice: 48°49'21.75"N, 16°31'54.55"E, ± 50m
fytochorion: 17a. Dunajovické kopce
datum: 1991-09-10
náleze: M. Rigasová
herbář: MMI
projekt: Excerpt Atlas
ID: 13347187

původní jméno: orig.: *Plantago maritima*; J. Danihelka 2015: !;
lokalita: Dobré Pole - slanisko, sport. hřiště, prostor před šatnami
nejbližší obec: Dobré Pole, okres Břeclav
souřadnice: 48°49'21.23"N, 16°31'54.30"E, ± 50m
fytochorion: 17a. Dunajovické kopce
datum: 1991-09-10
náleze: M. Rigasová
herbář: MMI
projekt: Excerpt Atlas
ID: 13347188

původní jméno: orig.: *Plantago maritima* subsp. *salsa*; J. Danihelka 2015: *Plantago maritima*;
lokalita: Morava: Dobré Pole - (Z od Mikulova), slanisko při JZ okraji obce
nejbližší obec: Dobré Pole, okres Břeclav
souřadnice: 48°49'20.60"N, 16°31'52.39"E, ± 150m
nadmořská výška: 120 m
fytochorion: 17a. Dunajovické kopce
datum: 1987-10-10
náleze: B. Trávníček
herbář: OL
projekt: Excerpt Atlas
poznámka: sběratel doplněn podle písma;
ID: 13347130

původní jméno: orig.: *Plantago maritima*; J. Danihelka 2015: !;
lokalita: distr. Břeclav: Dobré Pole, slanisko u hřiště na JZ okraji obce
nejbližší obec: Dobré Pole, okres Břeclav
souřadnice: 48°49'20.60"N, 16°31'52.39"E, ± 150m
fytochorion: 17a. Dunajovické kopce
datum: 1980-08-13
náleze: V. Grulich
herbář: MMI
projekt: Excerpt Atlas
ID: 13347180

původní jméno: *Plantago maritima* subsp. *ciliata*

lokalita: Dunajovické kopce, Břeclav. Dobré Pole, PR Slanisko Dobré Pole, JZ od obce; 180 m s. m.; N 48° 49' 20", E 016° 31' 55";

quadr.: 7165cc

nejbližší obec: Dobré Pole, okres Břeclav

souřadnice: 48°49'20.00"N, 16°31'55.00"E

nadmořská výška: 180 m

fytochorion: 17a. Dunajovické kopce

datum: 2011-08-03

nálezce: Věra Samková

herbář: HR;PR

projekt: Excerpt Atlas

ID: 13427913

původní jméno: *Plantago maritima* subsp. *ciliata*

lokalita: Dunajovické kopce, Dobré Pole, PR Slanisko Dobré Pole (distr. Břeclav); druh velmi hojně v rozvolněné a nezapojené slanomilné vegetaci, cca 315 SSZ od železniční stanice Dobré Pole; kvadrant: 7156c; 48°49'20.85"N, 16°31'54.498"E; ± 180 m n. m.

nejbližší obec: Dobré Pole, okres Břeclav

souřadnice: 48°49'20.85"N, 16°31'54.50"E

fytochorion: 17a. Dunajovické kopce

datum: 2009-08-22

nálezce: Jaroslav Zámečník

herbář: HR

projekt: Excerpt Atlas

ID: 13427914

původní jméno: *Plantago maritima*

lokalita: Moravia australis – obec Dobré Pole – na fotbalovém hřišti (slanisko) [PR Slanisko Dobré Pole]

nejbližší obec: Dobré Pole, okres Břeclav

souřadnice: 48°49'20.53"N, 16°31'52.88"E, ± 100m

fytochorion: 17a. Dunajovické kopce

datum: 1995-07-04

nálezce: Brabec

herbář: PR

projekt: Excerpt Atlas

ID: 13427912

původní jméno: R. Němec: *Plantago maritima*; J. Danihelka 2016-02-04: !;

lokalita: Břeclav, Dobré Pole. Dobré Pole, 480 m JZ od kostela v obci, slanisko Dobré Pole

nejbližší obec: Dobré Pole, okres Břeclav

souřadnice: 48°49'20.00"N, 16°31'56.00"E

nadmořská výška: 180 m

fytochorion: 17a. Dunajovické kopce

datum: 2009-06-30

nálezce: Radomír Němec; Lydie Bartoňová

herbář: MZ

projekt: Excerpt Atlas

poznámka: MZ 16165;

ID: 13427965

původní jméno: *Plantago maritima*

lokalita: Okr. Břeclav: Dobré Pole: slanisko u fotbalového hřiště na JZ okraji obce, 250 m SSZ od železniční zastávky. 179 m s. m.

nejbližší obec: Dobré Pole, okres Břeclav

souřadnice: 48°49'19.00"N, 16°31'55.00"E

nadmořská výška: 179 m

fytochorion: 17a. Dunajovické kopce

datum: 1994-07-26

nálezce: Z. Kaplan

herbář: herb. Z. Kaplan

projekt: Excerpt Atlas

poznámka: Kaplan 94/331

ID: 13428081

původní jméno: *Plantago maritima*
lokality: 157. Dobré Pole: fotbalové hřiště (slanisko)
nejbližší obec: Dobré Pole, okres Břeclav
nadmořská výška: 180 m
fytochorion: 17a. Dunajovické kopce
datum: 1995-07-09
náleze: Vladimír Řehořek
pramen: Danihelka J. & Grulich V. (1996): Výsledky floristického kursu v Břeclavi (1995). - Zpr. Čes. Bot. Společ., suppl. 1996/1: 1-86.
projekt: FLDOK
ID: 9052244

původní jméno: *Plantago maritima*
lokality: 158. Dobré Pole: obec a slanisko
nejbližší obec: Dobré Pole, okres Břeclav
nadmořská výška: 180 m
fytochorion: 17a. Dunajovické kopce
datum: 1995-07-09
náleze: Vít Grulich
pramen: Danihelka J. & Grulich V. (1996): Výsledky floristického kursu v Břeclavi (1995). - Zpr. Čes. Bot. Společ., suppl. 1996/1: 1-86.
projekt: FLDOK
ID: 9052306

původní jméno: *Plantago maritima* subsp. *ciliata*
lokality: EVL Slanisko Dobré Pole
nejbližší obec: Dobré Pole, okres Břeclav
souřadnice: 48°49'19.53"N, 16°31'53.87"E, ± 140m
fytochorion: 17a. Dunajovické kopce
datum: 2008
náleze: Petr Šmarda
pramen: Šmarda Petr. NATURA 2000 Implementace v Jihomoravském kraji 1.etapa REALIZACE PRŮZKUMŮ A INVETARIZACÍ: Závěrečná zpráva k provedenému botanickému průzkumu na EVL CZ0620031 - Slanisko Dobré Pole. 2008.
projekt: NDOP
ID: 6863595

původní jméno: *Plantago maritima* subsp. *ciliata*
lokality: PR Slanisko Dobré Pole
souřadnice: 48°49'21.00"N, 16°31'52.55"E, ± 155m
fytochorion: 17a. Dunajovické kopce
datum: 2013-09-16
náleze: Karin Hustáková; Petr Slavík; Jana Pekárová
pramen: Hustáková Karin (2013): Terénní nálezy 2013
projekt: NDOP
poznámka: SV roh hřiště, cesta před převlékárnou
ID: 11203634

7165d

původní jméno: *Plantago maritima*
lokality: Moravia: Auf Lössboden am Weg von Nikolsburg [= Mikulov] auf d. Turoid führt.
nejbližší obec: Mikulov, okres Břeclav
souřadnice: 48°48'51.33"N, 16°38'22.08"E, ± 400m
fytochorion: 17b. Pavlovské kopce
datum: 1934-07-05
náleze: K. Preis
herbář: PRC
projekt: Excerpt Atlas
ID: 13427915

7166a

původní jméno: orig.: *Plantago maritima*; J. Danihelka 2016: !;
lokalita: Mähren: [...] zahlreich auf dem Grenzwege zw. den Gemeinden Saiz u. Schackwitz
nejbližší obec: Šakvice, okres Břeclav
souřadnice: 48°53'17.57"N, 16°43'46.42"E, ± 2000m
fytochorion: 18a. Dyjsko-svratecký úval
datum: 1918-07-26
náleze: F. B. Teuber
herbář: BRNM
projekt: Excerpt Atlas
poznámka: BRNM 22121; herb. Teuber; 2 archy;
ID: 13347242

původní jméno: *Plantago maritima*
lokalita: Auspitz [= Hustopeče]. Schackwitzer Weg [Šakvice]
nejbližší obec: Šakvice, okres Břeclav
souřadnice: 48°53'49.40"N, 16°42'58.22"E, ± 1000m
fytochorion: 18a. Dyjsko-svratecký úval
datum: 1885-07
náleze: A. Schierl
herbář: PR
projekt: Excerpt Atlas
poznámka: Na hranicích kvadrantů 7066c a 7166a.
ID: 13427916

7166b

původní jméno: P. Marvan: *Plantago maritima*;
lokalita: Flora moravica: Mor. merid., vlhká louka po pravé straně trati Zaječí - Rakvice
nejbližší obec: Rakvice, okres Břeclav
souřadnice: 48°51'54.00"N, 16°49'20.00"E
fytochorion: 18a. Dyjsko-svratecký úval
datum: 1952-08-25
náleze: P. Marvan
herbář: BRNU
projekt: Excerpt Atlas
poznámka: BRNU 372609; distr. phytogeogr. 18a Dyjsko-svratecký úval;
ID: 13296416

původní jméno: V. Krist: *Plantago maritima*;
lokalita: Flora moravica: Hodonín: in salsis ad pag. Rakvice. S. m. 165 m
nejbližší obec: Rakvice, okres Břeclav
souřadnice: 48°51'58.00"N, 16°47'49.00"E
nadmořská výška: 165 m
fytochorion: 18a. Dyjsko-svratecký úval
datum: 1939-07-13
náleze: V. Krist
herbář: BRNU
projekt: Excerpt Atlas
poznámka: BRNU 304906; 2 sheets (see BRNU 304907); distr. phytogeogr. 18a Dyjsko-svratecký úval;
ID: 13296453

původní jméno: V. Krist: *Plantago maritima*;
lokalita: Flora moravica: Břeclav: in salsis ad viam ferr. inter pag. Zaječí et Rakvice
nejbližší obec: Rakvice, okres Břeclav
souřadnice: 48°51'58.00"N, 16°47'49.00"E
fytochorion: 18a. Dyjsko-svratecký úval
datum: 1936-10-04
náleze: V. Krist
herbář: BRNU
projekt: Excerpt Atlas
poznámka: BRNU 304892; distr. phytogeogr. 18a Dyjsko-svratecký úval;
ID: 13296452

původní jméno: orig.: *Plantago maritima*; J. Danihelka 2015: !;
lokalita: Dolní Podyjí, Rakvice, v zasoleném příkopu vedle žel. trati, ca 500 m za žel. st. v obci, na 2 místech hojně
nejbližší obec: Rakvice, okres Břeclav
souřadnice: 48°51'50.78"N, 16°49'28.30"E, ± 200m
nadmořská výška: 170 m
fytochorion: 18a. Dyjsko-svratecký úval
datum: 1981-09-05
náleze: R. Řepka
herbář: MMI
projekt: Excerpt Atlas
poznámka: ex herb. R. Řepka;
ID: 13347178

původní jméno: orig.: *Plantago maritima*; J. Danihelka 2016: !;
lokalita: Okr. Břeclav, Rakvice, ve slaném pravém příkopu u žel. trati, ca 500 m od žel. st. v obci při cestě do Zaječí, na 2 místech celý
porost
nejbližší obec: Rakvice, okres Břeclav
souřadnice: 48°52'16.26"N, 16°48'59.18"E, ± 100m
nadmořská výška: 180 m
fytochorion: 18a. Dyjsko-svratecký úval
datum: 1981-09-05
náleze: R. Řepka
herbář: BRNM
projekt: Excerpt Atlas
poznámka: BRNM 276439;
ID: 13347201

původní jméno: orig.: *Plantago maritima*; J. Danihelka 2015: !;
lokalita: distr. Břeclav: Rakvice, slanisko 300 m S od zastávky ČSD
nejbližší obec: Rakvice, okres Břeclav
souřadnice: 48°52'11.13"N, 16°49'17.83"E, ± 100m
fytochorion: 18a. Dyjsko-svratecký úval
datum: 1980-07-17
náleze: V. Grulich
herbář: MMI
projekt: Excerpt Atlas
ID: 13347172

původní jméno: orig.: *Plantago maritima*; J. Danihelka 2016: !;
lokalita: Rakvice, u železniční trati ca severně železniční zastávky
nejbližší obec: Rakvice, okres Břeclav
souřadnice: 48°52'7.87"N, 16°49'12.96"E, ± 500m
nadmořská výška: 165 m
fytochorion: 18a. Dyjsko-svratecký úval
datum: 1978-10-02
náleze: K. Sutorý
herbář: BRNM
projekt: Excerpt Atlas
poznámka: BRNM 280066;
ID: 13347196

původní jméno: orig.: *Plantago maritima*; Anonymus: *Plantago maritima* subsp. *salsa*; J. Danihelka 2016: *Plantago maritima*;
lokalita: Hustopeče: Slaná louka u nádraží v Rakvicích
nejbližší obec: Rakvice, okres Břeclav
souřadnice: 48°52'31.47"N, 16°48'38.66"E, ± 500m
nadmořská výška: 170 m
fytochorion: 18a. Dyjsko-svratecký úval
datum: 1952-09-21
náleze: F. Černoš
herbář: BRNM
projekt: Excerpt Atlas
poznámka: BRNM 352742;
ID: 13347215

původní jméno: orig.: *Plantago maritima*; J. Danihelka 2015: !;
lokalita: Lundenburg; Salzboden b. Rakwitz
nejbližší obec: Rakvice, okres Břeclav
souřadnice: 48°52'2.24"N, 16°49'16.13"E, ± 300m
fytochorion: 18a. Dyjsko-svratecký úval
datum: 1931-08
náleze: H. Laus
herbář: MMI
projekt: Excerpt Atlas
ID: 13347170

původní jméno: orig.: *Plantago maritima*; J. Danihelka 2016: !;
lokalita: Flora moravica. V příkopu mezi Zaječím a nádražím
nejbližší obec: Zaječí, okres Břeclav
souřadnice: 48°53'17.12"N, 16°46'45.89"E, ± 1000m
fytochorion: 20b. Hustopečská pahorkatina
datum: 1925-08-02
náleze: F. Jičínský
herbář: ZMT
projekt: Excerpt Atlas
poznámka: ZMT 10028;
ID: 13347154

původní jméno: orig.: *Plantago maritima*; J. Danihelka 2016: !;
lokalita: Hustopeč - Zaječí
nejbližší obec: Zaječí, okres Břeclav
souřadnice: 48°52'39.24"N, 16°46'14.78"E, ± 1000m
fytochorion: 20b. Hustopečská pahorkatina
datum: 1911-10-01
náleze: F. Skýva
herbář: BRNM
projekt: Excerpt Atlas
poznámka: BRNM 16904/26;
ID: 13347257

původní jméno: orig.: *Plantago maritima*; J. Danihelka 2016: !;
lokalita: Salzboden b. Rakwitz
nejbližší obec: Rakvice, okres Břeclav
souřadnice: 48°52'31.47"N, 16°48'38.66"E, ± 500m
fytochorion: 18a. Dyjsko-svratecký úval
datum: 1909-09
náleze: H. Laus
herbář: BRNM
projekt: Excerpt Atlas
poznámka: BRNM 16912/26;
ID: 13347262

původní jméno: orig.: *Plantago maritima*; J. Danihelka 2016: !;
lokalita: Auf salzhaltigem Boden. Strasse bei Saitz
nejbližší obec: Zaječí, okres Břeclav
souřadnice: 48°52'39.24"N, 16°46'14.78"E, ± 1000m
fytochorion: 20b. Hustopečská pahorkatina
datum: 1904-07
náleze: s. coll.
herbář: BRNM
projekt: Excerpt Atlas
poznámka: BRNM 22113;
ID: 13347239

lokality: Moravia merid., distr. Břeclav: in locis salsis ad viam ferream prope stationem viae ferreae Rakvice.
nejbližší obec: Rakvice, okres Břeclav
souřadnice: 48°51'57.19"N, 16°49'21.58"E, ± 800m
fytochorion: 18a. Dyjsko-svratecký úval
datum: 1960
nálezce: J. Soják
herbář: PR
projekt: Excerpt Atlas
poznámka: Na hranicích kvadrantů 7166b a 7167a.
ID: 13427919

původní jméno: *Plantago maritima*
lokality: Flora moravica. Solné místo u nádraží Zaječí.
nejbližší obec: Zaječí, okres Břeclav
souřadnice: 48°53'22.02"N, 16°46'53.25"E, ± 600m
fytochorion: 20b. Hustopečská pahorkatina
datum: 1894-09
nálezce: Heinr. W. Laus
herbář: PRC
projekt: Excerpt Atlas
ID: 13427918

původní jméno: *Plantago maritima*
lokality: Bei Brittlach [= Přítluky]
nejbližší obec: Přítluky, okres Břeclav
souřadnice: 48°51'16.45"N, 16°46'26.76"E, ± 1000m
fytochorion: 18a. Dyjsko-svratecký úval
datum: 1822-08-31
nálezce: Alois Carl
herbář: PRC
projekt: Excerpt Atlas
poznámka: Na schedě dvě lokality ("Bei Czeitsch, Brittlach etc."); sběratel na schedě neuveden, jako pravděpodobného sběratele identifikoval A. Carla Jirka Danihelka; na hranicích fytochorionů 18a a 20b; na hranicích kvadrantů 7166b a 7166d.
ID: 13427917

původní jméno: *Plantago maritima*
lokality: Rakvice: příkopy podél tratí poblíž zastávky
nejbližší obec: Rakvice, okres Břeclav
souřadnice: 48°52'0.92"N, 16°49'18.68"E, ± 500m
fytochorion: 18a. Dyjsko-svratecký úval
datum: 1952-08-10
nálezce: Jan Šmarda
pramen: Šmarda J. (1953): Halofytní květena jižní Moravy. – Pr. Morav.-Slez. Akad. Věd. Přír. 25/3: 121–168.
projekt: Excerpt Atlas
poznámka: p. 139;
ID: 13428008

původní jméno: *Plantago maritima*
lokality: Saitz
nejbližší obec: Zaječí, okres Břeclav
souřadnice: 48°53'18.43"N, 16°46'50.88"E, ± 500m
fytochorion: 20b. Hustopečská pahorkatina
nálezce: Uechtritz
pramen: Oborny A. (1885): Flora von Mähren und österr. Schlesien. Vol. 1. – Brünn.
projekt: Excerpt Atlas
poznámka: p. 371;
ID: 13427980

původní jméno: *Plantago maritima*
lokality: Britlach
nejbližší obec: Přítluky, okres Břeclav
souřadnice: 48°51'19.98"N, 16°46'28.83"E, ± 2000m
fytochorion: 20b. Hustopečská pahorkatina
pramen: Rohrer R. & Mayer A. (1835): Vorarbeiten zu einer Flora des Mährischen Gouvernements. – Brünn.
projekt: Excerpt Atlas
poznámka: p. 35;
ID: 13427997

7167a

původní jméno: J. Podpěra: *Plantago maritima*;
lokalita: Flora moravica: slaniska u Bílovic sev. Podivína
nejbližší obec: Velké Bílovice, okres Břeclav
souřadnice: 48°51'33.00"N, 16°52'21.00"E
fytochorion: 18a. Dyjsko-svratecký úval
datum: 1924-09
náleze: J. Podpěra
herbář: BRNU
projekt: Excerpt Atlas
poznámka: BRNU 39937; 3 sheets (see BRNU 039937-a, 039937-b); distr. phytogeogr. 18a Dyjsko-svratecký úval;
ID: 13296400

původní jméno: J. Podpěra: *Plantago maritima* a) *typica*;
lokalita: Flora moravica: Podivín: slaniska u [Velkých] Bilovic
nejbližší obec: Velké Bílovice, okres Břeclav
souřadnice: 48°51'33.00"N, 16°52'21.00"E
fytochorion: 18a. Dyjsko-svratecký úval
datum: 1924-09
náleze: J. Podpěra
herbář: BRNU
projekt: Excerpt Atlas
poznámka: BRNU 039937-a; 3 sheets (see BRNU 039937, 039937-b); distr. phytogeogr. 18a Dyjsko-svratecký úval;
ID: 13296401

původní jméno: R. Picbauer: *Plantago maritima*;
lokalita: Flora moravica. Břeclava - Podivín ad piscinam procul Bílovice
nejbližší obec: Velké Bílovice, okres Břeclav
souřadnice: 48°51'54.00"N, 16°52'57.00"E
fytochorion: 18a. Dyjsko-svratecký úval
datum: 1921-07-03
náleze: R. Picbauer
herbář: BRNU
projekt: Excerpt Atlas
poznámka: BRNU 205045; distr. phytogeogr. 18a Dyjsko-svratecký úval;
ID: 13296440

původní jméno: orig.: *Plantago maritima*; J. Danihelka 2016: !;
lokalita: Jižní Morava - Velké Bílovice; slatinná pastvina u rybníka Fabián - dosti častý
nejbližší obec: Velké Bílovice, okres Břeclav
souřadnice: 48°51'16.11"N, 16°53'11.07"E, ± 500m
fytochorion: 18a. Dyjsko-svratecký úval
datum: 1963-08-08
náleze: F. Hynšt; F. Weber
herbář: OLM
projekt: Excerpt Atlas
poznámka: OLM 131207; herb. F. Hynšt; duplikát tamtéž, OLM 131208;
ID: 13347356

původní jméno: orig.: *Plantago maritima*; J. Danihelka 2016: !;
lokalita: Břeclav: locis salsis ad piscinam Fabian (Vel. Bilovice)
nejbližší obec: Velké Bílovice, okres Břeclav
souřadnice: 48°51'16.11"N, 16°53'11.07"E, ± 500m
fytochorion: 18a. Dyjsko-svratecký úval
datum: 1930-09-04
náleze: F. Weber
herbář: OLM
projekt: Excerpt Atlas
poznámka: OLM 086657; herb. F. Weber;
ID: 13347350

původní jméno: orig.: *Plantago maritima* f. *wulfeni*; J. Danihelka 2016: *Plantago maritima*;
lokalita: Slanisko u Bílovic, ned. Podivína
nejbližší obec: Velké Bílovice, okres Břeclav
souřadnice: 48°51'16.11"N, 16°53'11.07"E, ± 500m
fytochorion: 18a. Dyjsko-svratecký úval
datum: 1922-07
náleze: J. Bílý
herbář: BRNM
projekt: Excerpt Atlas
poznámka: BRNM 24363/36;
ID: 13347236

původní jméno: orig.: *Plantago maritima*; J. Danihelka 2016: !;
lokalita: Flora moravica. U Podivína
nejbližší obec: Podivín, okres Břeclav
souřadnice: 48°51'5.68"N, 16°50'15.37"E, ± 1500m
fytochorion: 18a. Dyjsko-svratecký úval
datum: 1897
náleze: Havelka
herbář: OLM
projekt: Excerpt Atlas
poznámka: OLM 061183;
ID: 13347345

původní jméno: *Plantago maritima*
lokalita: Velké Bílovice: slanisko kolem hřiště
nejbližší obec: Velké Bílovice, okres Břeclav
souřadnice: 48°51'20.02"N, 16°53'14.73"E, ± 500m
fytochorion: 18a. Dyjsko-svratecký úval
datum: 1951-11-18
náleze: Jan Šmarda
pramen: Šmarda J. (1953): Halofytní květena jižní Moravy. – Pr. Morav.-Slez. Akad. Věd. Přír. 25/3: 121–168.
projekt: Excerpt Atlas
poznámka: p. 143;
ID: 13428017

7167c

původní jméno: *Plantago maritima*
lokalita: Kostel
nejbližší obec: Podivín, okres Břeclav
souřadnice: 48°49'46.34"N, 16°50'55.68"E, ± 3000m
fytochorion: 18a. Dyjsko-svratecký úval
náleze: Uechtritz
pramen: Oborny A. (1885): Flora von Mähren und österr. Schlesien. Vol. 1. - Brünn.
projekt: Excerpt Atlas
poznámka: p. 371;
ID: 13427982

7168b

původní jméno: *Plantago maritima*
lokalita: Hrubá louka pod Pánovem u Hodonína
nejbližší obec: Hodonín, okres Hodonín
souřadnice: 48°53'17.86"N, 17°8'19.78"E, ± 1000m
fytochorion: 18b. Dolnomoravský úval
datum: 1949
náleze: J. Bílý
pramen: Šmarda J. (1953): Halofytní květena jižní Moravy. – Pr. Morav.-Slez. Akad. Věd. Přír. 25/3: 121–168.
projekt: Excerpt Atlas
poznámka: p. 130;
ID: 13428001

7262a

původní jméno: *Plantago maritima*
lokality: Standorte A 5, 6, 8 [= Šatov, údolí Daníže východně od vsi]
nejbližší obec: Šatov, okres Znojmo
souřadnice: 48°47'39.72"N, 16°2'1.49"E, ± 500m
fytochorion: 16. Znojemsko-brněnská pahorkatina
náleze: O. Tomaschek
pramen: Tomaschek O. (1933): Die Verbreitung der Salzpflanzen im bezirke Znaim. Natur und Heimat 3: 14-22.
projekt: Excerpt Atlas
poznámka: p. 20;
ID: 13427987

7262b

původní jméno: F. Švestka: *Plantago maritima*;
lokality: Flora Moraviae. Slanistá louka u Dyjákoviček, okres Znojmo
nejbližší obec: Dyjákovičky, okres Znojmo
souřadnice: 48°46'40.00"N, 16°6'5.00"E
fytochorion: 16. Znojemsko-brněnská pahorkatina
datum: 1947-09-19
náleze: F. Švestka
herbář: BRNU
projekt: Excerpt Atlas
poznámka: BRNU 357333; distr. phytogeogr. 16 Znojemsko-brněnská pahorkatina;
ID: 13296419

původní jméno: *Plantago maritima*
lokality: Urbau
nejbližší obec: Vrbovec, okres Znojmo
souřadnice: 48°47'33.41"N, 16°8'2.08"E, ± 500m
fytochorion: 16. Znojemsko-brněnská pahorkatina
náleze: A. Oborny
pramen: Oborny A. (1885): Flora von Mähren und österr. Schlesien. Vol. 1. - Brünn.
projekt: Excerpt Atlas
poznámka: p. 370;
ID: 13427968

původní jméno: *Plantago maritima*
lokality: Standort A 24 [= Vrbovec, asi okolí Vrboveckého rybníka]
nejbližší obec: Vrbovec, okres Znojmo
souřadnice: 48°47'33.41"N, 16°8'2.08"E, ± 500m
fytochorion: 16. Znojemsko-brněnská pahorkatina
náleze: O. Tomaschek
pramen: Tomaschek O. (1933): Die Verbreitung der Salzpflanzen im bezirke Znaim. Natur und Heimat 3: 14-22.
projekt: Excerpt Atlas
poznámka: p. 20;
ID: 13427990

původní jméno: *Plantago maritima*
lokality: Standort A 11–15 [= Dyjákovičky, jižně až jihozápadně od vsi]
nejbližší obec: Dyjákovičky, okres Znojmo
souřadnice: 48°46'13.39"N, 16°5'4.41"E, ± 700m
fytochorion: 16. Znojemsko-brněnská pahorkatina
náleze: O. Tomaschek
pramen: Tomaschek O. (1933): Die Verbreitung der Salzpflanzen im bezirke Znaim. Natur und Heimat 3: 14-22.
projekt: Excerpt Atlas
poznámka: p. 20;
ID: 13427988

původní jméno: *Plantago maritima*
lokalita: Standort A 17–22 [= Dyjákovičky, východně a severovýchodně od vsi]
nejbližší obec: Dyjákovičky, okres Znojmo
souřadnice: 48°47'7.35"N, 16°6'31.86"E, ± 500m
fytochorion: 16. Znojemsko-brněnská pahorkatina
náleze: O. Tomaschek
pramen: Tomaschek O. (1933): Die Verbreitung der Salzpflanzen im bezirke Znaim. Natur und Heimat 3: 14-22.
projekt: Excerpt Atlas
poznámka: p. 20;
ID: 13427989

původní jméno: *Plantago maritima*
lokalita: Standort A 29, südwestlich von Rausenbruck unweit der Straße [= Strachotice, u Daníže jihozápadně od vsi]
nejbližší obec: Strachotice, okres Znojmo
souřadnice: 48°47'19.57"N, 16°9'31.07"E, ± 500m
fytochorion: 16. Znojemsko-brněnská pahorkatina
náleze: O. Tomaschek
pramen: Tomaschek O. (1933): Die Verbreitung der Salzpflanzen im bezirke Znaim. Natur und Heimat 3: 14-22.
projekt: Excerpt Atlas
poznámka: p. 20;
ID: 13427991

7263a

původní jméno: orig.: *Plantago maritima*; J. Danihelka 2016: !;
lokalita: Znojmo: in prato salso pr. vicum Jaroslavice
nejbližší obec: Jaroslavice, okres Znojmo
souřadnice: 48°45'44.43"N, 16°12'19.28"E, ± 1500m
fytochorion: 16. Znojemsko-brněnská pahorkatina
datum: 1947-07-20
náleze: F. Šmarda
herbář: BRNM
projekt: Excerpt Atlas
poznámka: BRNM 500915; herb. F. Šmarda;
ID: 13347292

původní jméno: orig.: *Plantago maritima*; J. Danihelka 2016: !;
lokalita: N.-D.: Salzwiesen, zerstreut; auf der Gelber [nečit.] Schatzwiese b. Joslowitz: pol. Bez. Znaim
nejbližší obec: Jaroslavice, okres Znojmo
souřadnice: 48°45'40.88"N, 16°12'26.89"E, ± 600m
fytochorion: 16. Znojemsko-brněnská pahorkatina
datum: 1940-09-15
náleze: F. B. Teuber
herbář: BRNM
projekt: Excerpt Atlas
poznámka: BRNM 22120; herb. Teuber;
ID: 13347260

původní jméno: *Plantago maritima*
lokalita: Joslowitz
nejbližší obec: Jaroslavice, okres Znojmo
souřadnice: 48°45'34.39"N, 16°11'38.69"E, ± 1000m
fytochorion: 16. Znojemsko-brněnská pahorkatina
náleze: A. Oborny
pramen: Oborny A. (1885): Flora von Mähren und österr. Schlesien. Vol. 1. - Brünn.
projekt: Excerpt Atlas
poznámka: p. 370;
ID: 13427970

původní jméno: *Plantago maritima*
lokalita: Standort A 35, Salzwiese westlich von Joslowitz an einem Seitengraben des Danischbaches gelegen
nejbližší obec: Jaroslavice, okres Znojmo
souřadnice: 48°45'34.39"N, 16°11'38.69"E, ± 500m
fytochorion: 16. Znojemsko-brněnská pahorkatina
náleze: O. Tomaschek
pramen: Tomaschek O. (1933): Die Verbreitung der Salzpflanzen im bezirke Znaim. Natur und Heimat 3: 14-22.
projekt: Excerpt Atlas
poznámka: p. 20;
ID: 13427992

7263b

původní jméno: *Plantago maritima*
lokalita: Erdberg
nejbližší obec: Hrádek, okres Znojmo
souřadnice: 48°46'24.54"N, 16°16'28.37"E, ± 1000m
fytochorion: 18a. Dyjsko-svratecký úval
náleze: A. Oborny
pramen: Oborny A. (1885): Flora von Mähren und österr. Schlesien. Vol. 1. - Brünn.
projekt: Excerpt Atlas
poznámka: p. 370;
ID: 13427969

původní jméno: *Plantago maritima*
lokalita: Salzwiese A 41 [...] nordwestlich von Groß-Tajax am Südrande des als Schimmel bezeichneten Auwaldes
nejbližší obec: Dyjákovice, okres Znojmo
souřadnice: 48°46'40.65"N, 16°18'46.88"E, ± 500m
fytochorion: 18a. Dyjsko-svratecký úval
náleze: O. Tomaschek
pramen: Tomaschek O. (1933): Die Verbreitung der Salzpflanzen im bezirke Znaim. Natur und Heimat 3: 14-22.
projekt: Excerpt Atlas
poznámka: p. 20;
ID: 13427993

7264a

původní jméno: *Plantago maritima*
lokalita: Standort A 61 [Hevlín, severovýchodně od vsi a jižně od Hrabčtic]
nejbližší obec: Hevlín, okres Znojmo
souřadnice: 48°46'41.83"N, 16°24'11.55"E, ± 500m
fytochorion: 18a. Dyjsko-svratecký úval
náleze: O. Tomaschek
pramen: Tomaschek O. (1933): Die Verbreitung der Salzpflanzen im bezirke Znaim. Natur und Heimat 3: 14-22.
projekt: Excerpt Atlas
poznámka: p. 21;
ID: 13427994

původní jméno: *Plantago maritima*
lokalita: Salzwiese A 57 nördlich von Höflein zu beiden Seiten der nach Grafendorf führenden der Straße noch unterhalb der Ziegelei
nejbližší obec: Hevlín, okres Znojmo
souřadnice: 48°45'53.05"N, 16°23'15.78"E, ± 300m
fytochorion: 18a. Dyjsko-svratecký úval
náleze: O. Tomaschek
pramen: Tomaschek O. (1933): Die Verbreitung der Salzpflanzen im bezirke Znaim. Natur und Heimat 3: 14-22.
projekt: Excerpt Atlas
poznámka: p. 21;
ID: 13427986

7265b

původní jméno: orig.: *Plantago carinata*; Anonymus: *Plantago maritima*; J. Danihelka 2016: !;
lokalita: Grenzwiese [jižně od Mikulova]
nejbližší obec: Mikulov, okres Břeclav
souřadnice: 48°47'18.99"N, 16°37'45.84"E, ± 1000m
fytochorion: 17b. Pavlovské kopce
datum: 1851-08-31
náleze: s. coll.
herbář: BRNM
projekt: Excerpt Atlas
poznámka: BRNM 22123;
ID: 13347254

původní jméno: *Plantago maritima*
lokalita: Mikulov: úpatí Šibeničnicku
nejbližší obec: Mikulov, okres Břeclav
souřadnice: 48°47'8.92"N, 16°37'37.81"E, ± 500m
fytochorion: 17b. Pavlovské kopce
datum: 1949
náleze: J. Bílý
pramen: Šmarda J. (1953): Halofytní květena jižní Moravy. – Pr. Morav.-Slez. Akad. Věd. Přír. 25/3: 121–168.
projekt: Excerpt Atlas
poznámka: p. 136;
ID: 13428004

7266a

původní jméno: *Plantago maritima*
lokalita: Slanisko u Nesytu, v rýze se strženým drnem.
nejbližší obec: Sedlec, okres Břeclav
souřadnice: 48°46'34.44"N, 16°41'49.80"E, ± 300m
nadmořská výška: 175 m
fytochorion: 18a. Dyjsko-svratecký úval
datum: 1993-09-05
náleze: Pavel Špryňar; Kateřina Šumberová
pramen: not.
projekt: Excerpt Atlas
poznámka: Začátkem 90. let byly na slanisku rýhy ve dvou částech, jednak podél chodníku od železniční stanice do obce, jednak za pásem křovin při JZ okraji Nesytu - přesná lokalizace nepoznamenána
ID: 13174610

původní jméno: T. Vymyslický: *Plantago maritima*;
lokalita: Flora moravica: Sedlec (distr. Břeclav), NPR Slanisko u Nesytu. S. m. 170 m s. m.
nejbližší obec: Sedlec, okres Břeclav
souřadnice: 48°46'35.00"N, 16°42'2.00"E
nadmořská výška: 170 m
fytochorion: 18a. Dyjsko-svratecký úval
datum: 1999-09-25
náleze: T. Vymyslický
herbář: BRNU
projekt: Excerpt Atlas
poznámka: BRNU 571132; distr. phytogeogr. 18a Dyjsko-svratecký úval;
ID: 13296406

původní jméno: orig.: *Plantago maritima* subsp. *salsa*; J. Danihelka 2016: *Plantago maritima*;
lokalita: Moravia, distr. Břeclav, Sedlec. J. Morava: Nesyt u Sedlece
nejbližší obec: Sedlec, okres Břeclav
souřadnice: 48°46'32.00"N, 16°41'60.00"E
fytochorion: 18a. Dyjsko-svratecký úval
datum: 1997-08-30
náleze: Josef Malý
herbář: BRNU
projekt: Excerpt Atlas
poznámka: BRNU 643672; coll. J. Malý (1949–2013), Velké Meziříčí; distr. phytogeogr. 18a Dyjsko-svratecký úval;
ID: 13296463

původní jméno: orig.: *Plantago maritima* subsp. *salsa*; J. Danihelka 2016: *Plantago maritima*;
lokalita: Moravia, distr. Břeclav, Sedlec. J. M.: z. břeh rybníka Nesyt u Sedlece, okr. BV
nejbližší obec: Sedlec, okres Břeclav
souřadnice: 48°46'32.00"N, 16°41'60.00"E
fytochorion: 18a. Dyjsko-svratecký úval
datum: 1991-08-29
náleze: Josef Malý
herbář: BRNU
projekt: Excerpt Atlas
poznámka: BRNU 643670; coll. J. Malý (1949–2013), Velké Meziříčí; distr. phytogeogr. 18a Dyjsko-svratecký úval;
ID: 13296464

původní jméno: F. Grüll: *Plantago maritima*;
lokalita: Slatinné louky u Sedlce, již. Morava
nejbližší obec: Sedlec, okres Břeclav
souřadnice: 48°46'35.00"N, 16°42'2.00"E
fytochorion: 18a. Dyjsko-svratecký úval
datum: 1978-08-26
náleze: F. Grüll
herbář: BRNU
projekt: Excerpt Atlas
poznámka: BRNU 553607; distr. phytogeogr. 18a Dyjsko-svratecký úval;
ID: 13296407

původní jméno: F. Dvořák: *Plantago maritima*;
lokalita: Flora moravica: Valtická pahorkatina. Sedlec, halofytní květena. S. m. ca 200 m
nejbližší obec: Sedlec, okres Břeclav
souřadnice: 48°46'35.00"N, 16°42'2.00"E
nadmořská výška: 200 m
fytochorion: 18a. Dyjsko-svratecký úval
datum: 1972-10-01
náleze: F. Dvořák
herbář: BRNU
projekt: Excerpt Atlas
poznámka: BRNU 496434; 2 sheets (see BRNU 496410); distr. phytogeogr. 18a Dyjsko-svratecký úval;
ID: 13296408

původní jméno: M. Smejkal: *Plantago maritima*;
lokalita: Flora moravica: distr. Břeclav: in salsis ad marginem occidental. piscinae Nesyt ad pag. Sedlec
nejbližší obec: Sedlec, okres Břeclav
souřadnice: 48°46'35.00"N, 16°42'2.00"E
fytochorion: 18a. Dyjsko-svratecký úval
datum: 1964-09-29
náleze: M. Smejkal
herbář: BRNU
projekt: Excerpt Atlas
poznámka: BRNU 422831; distr. phytogeogr. 18a Dyjsko-svratecký úval;
ID: 13296412

původní jméno: F. Švestka: *Plantago maritima*;
lokalita: Flora Moraviae. Slanistá enkláva na pobřeží rybníka Nesytu u Mikulova
nejbližší obec: Sedlec, okres Břeclav
souřadnice: 48°46'34.00"N, 16°42'18.00"E
fytochorion: 18a. Dyjsko-svratecký úval
datum: 1947-09-19
náleze: F. Švestka
herbář: BRNU
projekt: Excerpt Atlas
poznámka: BRNU 357271; distr. phytogeogr. 18a Dyjsko-svratecký úval;
ID: 13296420

původní jméno: J. Zapletálek: *Plantago maritima*;
lokalita: Fl. moravica. Lednice. slanisko u se[d]leckého nádraží. S. m. ca 170 m s. m.
nejbližší obec: Sedlec, okres Břeclav
souřadnice: 48°46'34.00"N, 16°42'18.00"E
nadmořská výška: 170 m
fytochorion: 18a. Dyjsko-svratecký úval
datum: 1930-06-28
náleze: J. Zapletálek
herbář: BRNU
projekt: Excerpt Atlas
poznámka: BRNU 223360; distr. phytogeogr. 18a Dyjsko-svratecký úval;
ID: 13296443

původní jméno: J. Zapletálek: *Plantago maritima*;
lokalita: Fl. moravica. Lednice. slanisko před se[d]leckým nádražím. S. m. ca 170 m
nejbližší obec: Sedlec, okres Břeclav
souřadnice: 48°46'34.00"N, 16°42'18.00"E
nadmořská výška: 170 m
fytochorion: 18a. Dyjsko-svratecký úval
datum: 1930-09-09
náleze: J. Zapletálek
herbář: BRNU
projekt: Excerpt Atlas
poznámka: BRNU 223367; distr. phytogeogr. 18a Dyjsko-svratecký úval;
ID: 13296444

původní jméno: J. Zapletálek: *Plantago maritima*;
lokalita: Fl. moravica. Lednice. břeh Nesytu v jižním laloku. S. m. 170 m s. m.
nejbližší obec: Sedlec, okres Břeclav
souřadnice: 48°46'34.00"N, 16°42'18.00"E
nadmořská výška: 170 m
fytochorion: 18a. Dyjsko-svratecký úval
datum: 1930-06-28
náleze: J. Zapletálek
herbář: BRNU
projekt: Excerpt Atlas
poznámka: BRNU 223369; distr. phytogeogr. 18a Dyjsko-svratecký úval;
ID: 13296445

původní jméno: A. Fröhlich: *Plantago maritima*;
lokalita: Flora moravica: Voitelsbrunn [= Sedlec]. Wiesen am Teichrand
nejbližší obec: Sedlec, okres Břeclav
souřadnice: 48°46'35.00"N, 16°42'2.00"E
fytochorion: 18a. Dyjsko-svratecký úval
datum: 1926
náleze: A. Fröhlich
herbář: BRNU
projekt: Excerpt Atlas
poznámka: BRNU 177863; distr. phytogeogr. 18a Dyjsko-svratecký úval;
ID: 13296435

původní jméno: J. Podpěra: *Plantago maritima*;
lokalita: Valčice [= Valtice]: in salsis pr. Selce [= Sedlec]
nejbližší obec: Sedlec, okres Břeclav
souřadnice: 48°46'35.00"N, 16°42'2.00"E
fytochorion: 18a. Dyjsko-svratecký úval
datum: 1921-07-09
náleze: J. Podpěra
herbář: BRNU
projekt: Excerpt Atlas
poznámka: BRNU 11738; 3 sheets (see BRNU 011739, 011739-a); distr. phytogeogr. 18a Dyjsko-svratecký úval;
ID: 13296459

původní jméno: H. Zimmermann: *Plantago maritima* var. *dentata*;
lokalita: Am Nimmersatt b. Voitelsbrunn [= Sedlec]
nejbližší obec: Sedlec, okres Břeclav
souřadnice: 48°46'34.00"N, 16°42'18.00"E
fytochorion: 18a. Dyjsko-svratecký úval
datum: 1914-07-14
náleze: H. Zimmermann
herbář: BRNU
projekt: Excerpt Atlas
poznámka: BRNU 89335; distr. phytogeogr. 18a Dyjsko-svratecký úval;
ID: 13296426

původní jméno: H. Zimmermann: *Plantago maritima* var. *peisonis*;
lokalita: Salzheiden am Nimmersatt [= Sedlec]
nejbližší obec: Sedlec, okres Břeclav
souřadnice: 48°46'35.00"N, 16°42'2.00"E
fytochorion: 18a. Dyjsko-svratecký úval
datum: 1914-09-01
náleze: H. Zimmermann
herbář: BRNU
projekt: Excerpt Atlas
poznámka: BRNU 89336; distr. phytogeogr. 18a Dyjsko-svratecký úval;
ID: 13296427

původní jméno: *Plantago maritima*
lokalita: pasená louka (slanisko) 0,25 km SV od železniční zastávky Sedlec u Mikulova
nejbližší obec: Sedlec, okres Břeclav
souřadnice: 48°46'32.30"N, 16°42'7.60"E, ± 50m
nadmořská výška: 175 m
fytochorion: 18a. Dyjsko-svratecký úval
datum: 2017-06-11
náleze: Radim Paulič; Pavla Vachová; Lada Jakubíková
pramen: not.
projekt: Excerpt Atlas
poznámka: velmi hojně
ID: 13307085

původní jméno: orig.: *Plantago maritima* subsp. *salsa*; J. Danihelka 2016: *Plantago maritima*;
lokalita: Moravia merid.: distr. Břeclav: in pratis salsis ad marginem piscinae "Nesyt" ad pagum Sedlec
nejbližší obec: Sedlec, okres Břeclav
souřadnice: 48°46'32.57"N, 16°41'52.67"E, ± 300m
nadmořská výška: 180 m
fytochorion: 18a. Dyjsko-svratecký úval
datum: 1995-09-28
náleze: F. Černochoch
herbář: BRNM
projekt: Excerpt Atlas
poznámka: BRNM 626227; F. Černochoch no 56105;
ID: 13347283

původní jméno: J. Danihelka: *Plantago maritima*, 2015: !;
lokalita: okr. Břeclav, Sedlec - slanisko u Nesytu 150 m SZ nádraží Sedlec
nejbližší obec: Sedlec, okres Břeclav
souřadnice: 48°46'32.86"N, 16°41'54.04"E, ± 50m
fytochorion: 18a. Dyjsko-svratecký úval
datum: 1991-08-14
náleze: M. Rigasová
herbář: MMI
projekt: Excerpt Atlas
ID: 13347166

původní jméno: orig.: *Plantago maritima*; J. Danihelka 2015: !;
lokality: distr. Břeclav: Valtice, loučka v SV cípu rybníka Výtopa 2,3 km SSZ města
nejbližší obec: Valtice, okres Břeclav
souřadnice: 48°46'1.46"N, 16°44'35.60"E, ± 50m
fytochorion: 18a. Dyjsko-svratecký úval
datum: 1988-09-17
náleze: V. Grulich
herbář: MMI
projekt: Excerpt Atlas
ID: 13347168

původní jméno: orig.: *Plantago maritima*; J. Dvořák !; J. Danihelka 2016: !;
lokality: Jižní Morava: zbytek slaniska u rybníka Nesyt a obce Sedlec
nejbližší obec: Sedlec, okres Břeclav
souřadnice: 48°46'32.57"N, 16°41'52.67"E, ± 300m
fytochorion: 18a. Dyjsko-svratecký úval
datum: 1978-10-07
náleze: L. Vaněčková
herbář: BRNM
projekt: Excerpt Atlas
poznámka: BRNM 500918;
ID: 13347289

původní jméno: orig.: *Plantago maritima*; J. Danihelka 2016: !;
lokality: Na slanisku u obce Sedlec na levém břehu Nesytu, hojně
nejbližší obec: Sedlec, okres Břeclav
souřadnice: 48°46'32.29"N, 16°41'57.89"E, ± 300m
nadmořská výška: 200 m
fytochorion: 18a. Dyjsko-svratecký úval
datum: 1974-07-24
náleze: Jindřich Hanousek
herbář: VYM
projekt: Excerpt Atlas
poznámka: VYM 8741;
ID: 13347332

původní jméno: orig.: *Plantago indica*; J. Danihelka 2016: *Plantago maritima*;
lokality: Jižní Morava, obec Sedlec u Mikulova, rybník Nesyt - slanisko, hojný u rybníka
nejbližší obec: Sedlec, okres Břeclav
souřadnice: 48°46'32.29"N, 16°41'57.89"E, ± 500m
fytochorion: 18a. Dyjsko-svratecký úval
datum: 1974-04-24
náleze: V. Tlusták
herbář: VYM
projekt: Excerpt Atlas
poznámka: VYM 5584;
ID: 13347333

původní jméno: orig.: *Plantago maritima*; J. Danihelka 2015: !;
lokality: Břeclav, Lednické rybníky: na jihovýchodním břehu Nesytu
nejbližší obec: Sedlec, okres Břeclav
souřadnice: 48°45'57.14"N, 16°44'7.61"E, ± 500m
nadmořská výška: 170 m
fytochorion: 18a. Dyjsko-svratecký úval
datum: 1971-08-25
náleze: P. Macháček
herbář: MMI
projekt: Excerpt Atlas
ID: 13347167

původní jméno: orig.: *Plantago maritima*; J. Danihelka 2015: !;
lokalita: Slanisko u Sedlce
nejbližší obec: Sedlec, okres Břeclav
souřadnice: 48°46'32.86"N, 16°41'54.04"E, ± 300m
nadmořská výška: 179 m
fytochorion: 18a. Dyjsko-svratecký úval
datum: 1963-08-03
náleze: F. Švestka
herbář: MMI
projekt: Excerpt Atlas
ID: 13347171

původní jméno: orig.: *Plantago maritima*; J. Danihelka 2016: !;
lokalita: Sedlec u Mikulova: slanisko u nádraží
nejbližší obec: Sedlec, okres Břeclav
souřadnice: 48°46'32.57"N, 16°41'52.67"E, ± 300m
nadmořská výška: 180 m
fytochorion: 18a. Dyjsko-svratecký úval
datum: 1960-09-03
náleze: L. Pokluda
herbář: BRNM
projekt: Excerpt Atlas
poznámka: BRNM 500923;
ID: 13347284

původní jméno: orig.: *Plantago maritima*; J. Danihelka 2016: !;
lokalita: Voitelsbrunn. Salz-Wiesen am Teichrand
nejbližší obec: Sedlec, okres Břeclav
souřadnice: 48°46'32.57"N, 16°41'52.67"E, ± 500m
fytochorion: 18a. Dyjsko-svratecký úval
datum: 1938
náleze: A. Fröhlich
herbář: BRNM
projekt: Excerpt Atlas
poznámka: BRNM 22114;
ID: 13347240

původní jméno: orig.: *Plantago maritima*; J. Danihelka 2016: !;
lokalita: Flora Moraviae. Nikolsburg auf Salzboden b. Voitelsbrunn
nejbližší obec: Sedlec, okres Břeclav
souřadnice: 48°46'32.86"N, 16°41'54.04"E, ± 1000m
fytochorion: 18a. Dyjsko-svratecký úval
datum: 1935-09
náleze: H. Laus
herbář: OLM
projekt: Excerpt Atlas
poznámka: OLM 061179;
ID: 13347348

původní jméno: orig.: *Plantago maritima*; J. Danihelka 2016: !;
lokalita: Slanisko mezi nádražím a vsí Sedlec, Mikulov
nejbližší obec: Sedlec, okres Břeclav
souřadnice: 48°46'32.86"N, 16°41'54.04"E, ± 200m
fytochorion: 18a. Dyjsko-svratecký úval
datum: 1934-09-29
náleze: F. Kvapilík
herbář: OLM
projekt: Excerpt Atlas
poznámka: OLM 092103; duplikát tamtéž, OLM 092101;
ID: 13347355

původní jméno: orig.: *Plantago maritima* var. *peisonis*; J. Danihelka 2016: *Plantago maritima*;
lokality: Mähren: Nimmersatteich bei Voitelbrunn [= Nesyt u Sedlece]
nejbližší obec: Sedlec, okres Břeclav
souřadnice: 48°46'32.57"N, 16°41'52.67"E, ± 300m
fytochorion: 18a. Dyjsko-svratecký úval
datum: 1914-08
náleze: H. Zimmermann jun.
herbář: BRNM
projekt: Excerpt Atlas
poznámka: BRNM 24366/36; ex herb. A. Wildt;
ID: 13347231

původní jméno: orig.: *Plantago maritima*; J. Danihelka 2016: !;
lokality: Nesyt u Sedlece
nejbližší obec: Sedlec, okres Břeclav
souřadnice: 48°46'33.64"N, 16°41'54.77"E, ± 400m
fytochorion: 18a. Dyjsko-svratecký úval
náleze: A. Ošmera
herbář: ZMT
projekt: Excerpt Atlas
poznámka: ZMT 39291;
ID: 13347155

původní jméno: *Plantago maritima* subsp. *ciliata*
lokality: okres Břeclav: Sedlec, chráněné území Slanisko u Nesytu, vypásaná deprese cca 200 m SV od železniční zastávky. 174 m n. m.; 48°46'33.0" N, 16°42'02.7" E ± 50 m; quadr.: 7266a; distr. phyt.: 18a.
nejbližší obec: Sedlec, okres Břeclav
souřadnice: 48°46'33.00"N, 16°42'2.70"E, ± 50m
nadmořská výška: 174 m
fytochorion: 18a. Dyjsko-svratecký úval
datum: 2014-08-23
náleze: M. Ducháček; P. Kúr
herbář: PR
projekt: Excerpt Atlas
ID: 13427921

původní jméno: *Plantago maritima* subsp. *ciliata*
lokality: NPR Slanisko u Nesytu, Sedlec u Mikulova, okres Břeclav; kvadrant: 7266; 16° 43' E, 48° 46' N
nejbližší obec: Sedlec, okres Břeclav
souřadnice: 48°46'33.31"N, 16°41'53.92"E, ± 300m
fytochorion: 18a. Dyjsko-svratecký úval
datum: 2000-08-10
náleze: Bohuslav Mocek
herbář: HR
projekt: Excerpt Atlas
poznámka: Poznámka na schedě: "Druh hojně ve větších porostech, hlavně v místech s pokusně srýpaným drnem (v rámci managementu)."; na hranicích fytochorionů 17c a 18a.
ID: 13427927

původní jméno: *Plantago maritima*
lokality: U Nesytu u Sedlece u Mikulova, jižní Morava
nejbližší obec: Sedlec, okres Břeclav
souřadnice: 48°46'27.17"N, 16°43'25.73"E, ± 2000m
fytochorion: 18a. Dyjsko-svratecký úval
datum: 1971-10-30
náleze: Josef Šachl
herbář: ROZ
projekt: Excerpt Atlas
ID: 13427929

původní jméno: *Plantago maritima*
lokalita: Morava jižní; Sedlec: slaniska při JZ břehu ryb. Nesyt SV želez. zastávky.
nejbližší obec: Sedlec, okres Břeclav
souřadnice: 48°46'34.25"N, 16°42'7.99"E, ± 300m
fytochorion: 18a. Dyjsko-svratecký úval
datum: 1968-09-17
náleze: S. Kučera
herbář: PR
projekt: Excerpt Atlas
ID: 13427925

původní jméno: *Plantago maritima*
lokalita: Již. Morava: ryb. Nesyt
nejbližší obec: Sedlec, okres Břeclav
souřadnice: 48°46'34.25"N, 16°42'7.99"E, ± 300m
fytochorion: 18a. Dyjsko-svratecký úval
datum: 1965-09-15
náleze: M. Lhotská
herbář: PR
projekt: Excerpt Atlas
ID: 13427926

původní jméno: *Plantago maritima*
lokalita: Moravia australis: distr. Břeclav: in locis salsis prope piscinam Nesyt, cca 180 m s. m., non procul pag. Sedlec
nejbližší obec: Sedlec, okres Břeclav
souřadnice: 48°46'34.10"N, 16°42'1.57"E, ± 400m
nadmořská výška: 180 m
fytochorion: 18a. Dyjsko-svratecký úval
datum: 1964-07-13
náleze: Chrtek; Křísa
herbář: PRC
projekt: Excerpt Atlas
poznámka: Na hranicích fytochorionů 17c a 18a.
ID: 13427923

lokalita: Moravia australis: Ad piscinam Nesyt prope vicum Sedlec, locis salsis.
nejbližší obec: Sedlec, okres Břeclav
souřadnice: 48°46'34.25"N, 16°42'7.99"E, ± 300m
fytochorion: 18a. Dyjsko-svratecký úval
datum: 1957-08-02
náleze: Miloš Deyl
herbář: PR
projekt: Excerpt Atlas
ID: 13427920

lokalita: Moravia merid.: distr. Mikulov: In pascuis salsis in W margine piscinae Nesyt prope Sedlec apud Mikulov, non procul statione viae ferratae Sedlec, cca 175 m s. m.
nejbližší obec: Sedlec, okres Břeclav
souřadnice: 48°46'33.00"N, 16°42'2.70"E, ± 600m
nadmořská výška: 175 m
fytochorion: 18a. Dyjsko-svratecký úval
datum: 1949-08
náleze: S. Hejný
herbář: PR
projekt: Excerpt Atlas
ID: 13427922

původní jméno: *Plantago maritima*
lokalita: Jižní Morava – Mikulov. Slané stepi u Selce [= Sedlec; NPR Slanisko u Nesytu]
nejbližší obec: Sedlec, okres Břeclav
souřadnice: 48°46'34.10"N, 16°42'1.57"E, ± 400m
fytochorion: 18a. Dyjsko-svratecký úval
datum: 1932-08
náleze: Ferdinand Weber
herbář: PRC
projekt: Excerpt Atlas
poznámka: Na hranicích fytochorionů 17c a 18a.
ID: 13427931

původní jméno: *Plantago maritima*
lokalita: slaniska kolem Selče [= Sedlec] u Břeclavi
nejbližší obec: Sedlec, okres Břeclav
souřadnice: 48°46'34.25"N, 16°42'7.99"E, ± 300m
fytochorion: 18a. Dyjsko-svratecký úval
datum: 1930-08-23
náleze: Jaromír Klika
herbář: PR
projekt: Excerpt Atlas
poznámka: Autor na schedě neuveden, identifikován dle rukopisu a charakteristického uspořádání schedy.
ID: 13427924

původní jméno: *Plantago maritima*
lokalita: Sedlce, na slané půdě
nejbližší obec: Sedlec, okres Břeclav
souřadnice: 48°46'27.17"N, 16°43'25.73"E, ± 2000m
fytochorion: 18a. Dyjsko-svratecký úval
datum: 1925-07-11
náleze: J. Pačes
herbář: ROZ
projekt: Excerpt Atlas
ID: 13427928

původní jméno: *Plantago maritima*
lokalita: Slaná půda u Selce [= Sedlec] blíže Mikulova.
nejbližší obec: Sedlec, okres Břeclav
souřadnice: 48°46'34.10"N, 16°42'1.57"E, ± 400m
fytochorion: 18a. Dyjsko-svratecký úval
datum: 1921-10-08
náleze: Jan Vilhelm
herbář: PRC
projekt: Excerpt Atlas
poznámka: Na hranicích fytochorionů 17c a 18a.
ID: 13427930

původní jméno: orig.: *Plantago maritima*; J. Danihelka 2017: I;
lokalita: Distr. Břeclav. In pascuis salsis 0,2 km situ septentr.-orient. a statione viae ferratae Sedlec u Mikulova. Copiose
nejbližší obec: Sedlec, okres Břeclav
souřadnice: 48°46'32.50"N, 16°42'3.70"E, ± 20m
nadmořská výška: 175 m
fytochorion: 18a. Dyjsko-svratecký úval
datum: 2017-08-27
náleze: Radim Paulič; Michal Ducháček; Pavel Kúr
herbář: herb. R. Paulič
projekt: Excerpt Atlas
ID: 13449277

původní jméno: *Plantago maritima*
lokality: Moravia meridionalis, Sedlec (BV), NPR Slanisko u Nesytu, louka u železniční zastávky; n. v.: 176 m
nejbližší obec: Sedlec, okres Břeclav
souřadnice: 48°46'30.20"N, 16°41'58.43"E, ± 450m
nadmořská výška: 176 m
fytochorion: 18a. Dyjsko-svratecký úval
datum: 2002-08-23
náleze: Filip Kolář
herbář: CB
projekt: Excerpt Atlas
ID: 13565635

původní jméno: *Plantago maritima* subsp. *ciliata*
lokality: Loučky u Výtopy - U Křížku
nejbližší obec: Hlohovec, okres Břeclav
souřadnice: 48°46'1.91"N, 16°44'40.24"E
fytochorion: 18a. Dyjsko-svratecký úval
datum: 2010-09-03
náleze: Vlastimil Sajfrt
pramen: Vlastimil Sajfrt. Terénní šetření 2010. 2010.
projekt: NDOP
ID: 6964402

7266b

původní jméno: *Plantago maritima*
lokality: Eisgrub
nejbližší obec: Lednice, okres Břeclav
souřadnice: 48°46'56.01"N, 16°47'23.71"E, ± 3000m
fytochorion: 18a. Dyjsko-svratecký úval
náleze: Uechtritz
pramen: Oborny A. (1885): Flora von Mähren und österr. Schlesien. Vol. 1. - Brünn.
projekt: Excerpt Atlas
poznámka: p. 371;
ID: 13427981