

Distribution of *Gentiana praecox* subsp. *bohemica* in the Czech Republic

Author of the map: Jan Kirschner, Jiří Brabec

Map produced on: 10-08-2018

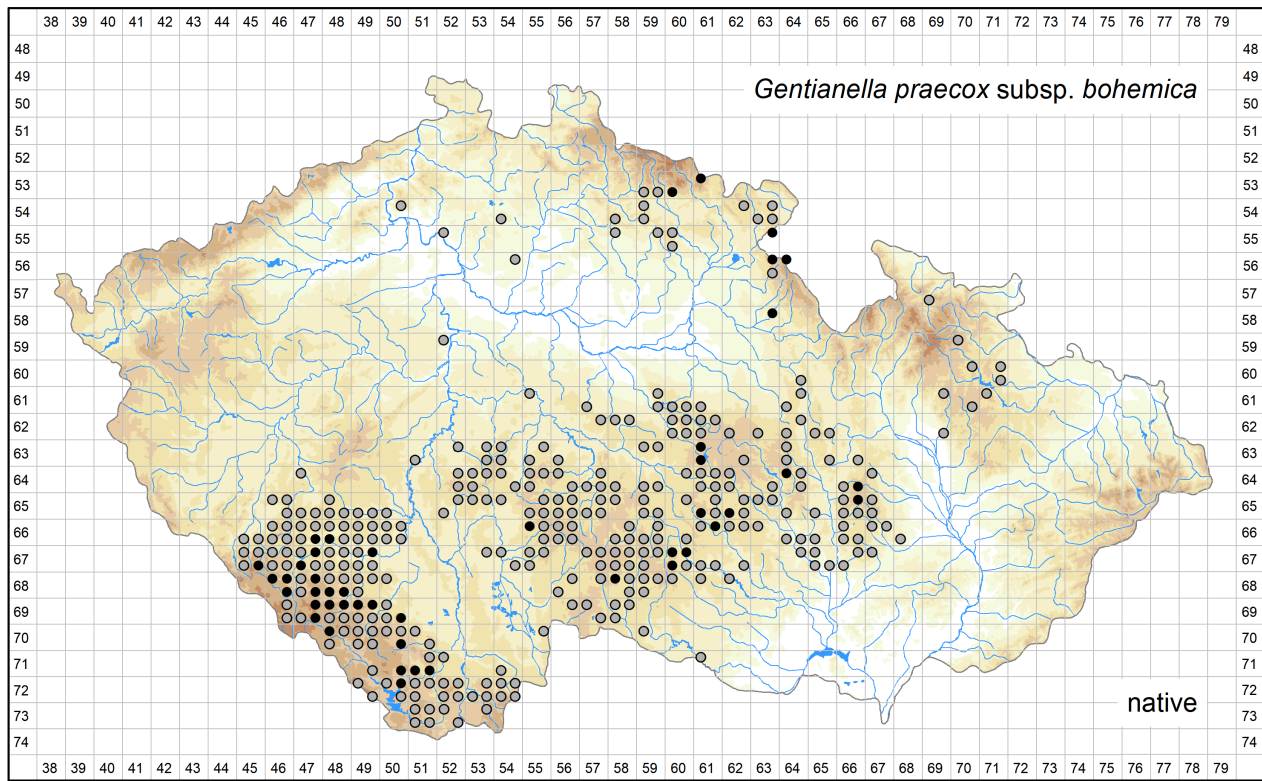

Database records used for producing the distribution map of *Gentiana praecox* subsp. *bohemica* published in Preslia.

Coordinate system: WGS84.

The mapping symbols used in the distribution map to indicate the different attributes of the occurrence in a particular grid cell.

Attribute distinguished	Symbol	Attribute state
None	●	all records
Time	●	recent occurrence (at least one record since 2000)
	●	old occurrence (all records before 2000, or demonstrably being extirpated from all localities after 2000, or all records undated)
Origin	●	native (at least one record)
	×	alien
Source data	●	a revised herbarium specimen (at least one record)
	▲	all other
All	?	only record(s) uncertain regarding identification and/or locality

Abbreviations of projects (data sources):

ČNFD: Czech National Phytosociological Database (managed by Department of Botany and Zoology, Faculty of Science, Masaryk University)

Excerpt Atlas: Taxonomic Experts' Records (managed by Institute of Botany, The Czech Academy of Sciences)

FLDOK: Database of the Distribution of Vascular Plants in the Czech Republic (managed by Institute of Botany, The Czech Academy of Sciences)

ND JČP ČBS: Floristic Database of the South Bohemian Branch of the Czech Botanical Society (managed by South Bohemian Branch of the Czech Botanical Society)

NDOP: Species Occurrence Database of NCA CR (managed by Nature Conservation Agency of the Czech Republic)

Slavíkův archiv: (managed by Institute of Botany, The Czech Academy of Sciences)

Vysočina: Floristic Database of the Vysočina Region (managed by Libor Ekrt)

The records listed below are arranged according to the grid numbers and given in their original language, usually in Czech, German or Latin. The following header fields are used: původní jméno – original name (original identification, received as or published as); lokalita – locality; nejbližší obec – nearest city, town or village; souřadnice – geographic coordinates; nadmořská výška – altitude; fytochorion – phytogeographical district; datum – date; nálezcce – author of the field record or collector; pramen – source; herbář – herbarium collection; projekt – project; poznámka – comments imported into the Pladias database or added later; původnost – geographic origin (původní - native; nepůvodní - alien); ID – record ID.

5359c

lokalita: na hřbetu Kozince mezi Valteřicemi a Vrchlabím
nejbližší obec: Horní Branná, okres Semily
souřadnice: 50°37'5.70"N, 15°34'29.72"E, ± 100m
fytochorion: 56b. Jilemnické Podkrkonoší
datum: 1895
nálezcce: Točl
herbář: PR
projekt: Excerpt Atlas
ID: 13571342

5359d

lokalita: Vrchlabí, louka mezi Vrchlabím a Brannou při horním toku Weisbachu, 450 m
nejbližší obec: Dolní Branná, okres Trutnov
souřadnice: 50°36'10.00"N, 15°35'50.00"E, ± 200m
fytochorion: 56b. Jilemnické Podkrkonoší
datum: 1906
nálezcce: Cypers
herbář: PR
projekt: Excerpt Atlas
ID: 13570792

lokalita: Vrchlabí, louka mezi Vrchlabím a Brannou při horním toku Weisbachu, 450 m
nejbližší obec: Vrchlabí, okres Trutnov
souřadnice: 50°36'46.30"N, 15°36'10.61"E, ± 400m
nadmořská výška: 450 m
fytochorion: 56b. Jilemnické Podkrkonoší
datum: 1906
nálezcce: Cypers
herbář: PR
projekt: Excerpt Atlas
ID: 13570794

lokalita: bei Hohenelbe
nejbližší obec: Vrchlabí, okres Trutnov
souřadnice: 50°37'0.00"N, 15°37'0.00"E, ± 2000m
fytochorion: 56b. Jilemnické Podkrkonoší
nálezcce: Kablik
herbář: PR
projekt: Excerpt Atlas
ID: 13570938

5360c

lokalita: Pinnerberg bei Schwarzenenthal
nejbližší obec: Černý Důl, okres Trutnov
souřadnice: 50°37'60.00"N, 15°42'50.00"E, ± 1500m
fytochorion: 56b. Jilemnické Podkrkonoší
datum: 1891
náleze: Cypers
herbář: MP
projekt: Excerpt Atlas
ID: 13570791

původní jméno: *Gentianella praecox* subsp. *bohemica*
lokalita: Černý Důl, travnatý lem vápencového lomu, poblíž těžební stěny, cca 900 m ZSZ kostela v obci; 6 ex.
nejbližší obec: Černý Důl, okres Trutnov
souřadnice: 50°38'6.40"N, 15°41'57.90"E, ± 30m
fytochorion: 56b. Jilemnické Podkrkonoší
datum: 2009-10-05
náleze: Jitka Zahradníková
pramen: Brabec J. (2017): Monitoring hořečku mnohotvarého českého (*Gentianella praecox* subsp. *bohemica*) v ČR (sezóna 2017) – Ms., 55 p. + 45 p. elektronická příloha. [Depon in: ústřední pracoviště AOPK ČR, Praha a 13/18 ZO ČSOP Silvatica, Brejl.]
projekt: Excerpt Atlas
poznámka: poslední záznam živého kvetoucího ex. na lokalitě
ID: 13647266

5361a

lokalita: Krkonoše, nad Albeřickými lomy
nejbližší obec: Horní Albeřice, okres Trutnov
souřadnice: 50°41'57.97"N, 15°50'48.57"E, ± 300m
fytochorion: 93c. Rýchory
datum: 1989
náleze: Štursa
herbář: KM
projekt: Excerpt Atlas
ID: 13571317

lokalita: H. Albeřice, lomy
nejbližší obec: Horní Albeřice, okres Trutnov
souřadnice: 50°41'57.97"N, 15°50'48.57"E, ± 300m
fytochorion: 93c. Rýchory
datum: 1980
náleze: Štursa
herbář: KM
projekt: Excerpt Atlas
ID: 13571316

lokalita: Rýchory, Horní Albeřice, s. mírný svah na SZ okraji opuštěného vápencového lomu na horním (SV) okraji obce, 780-800 m
nejbližší obec: Horní Albeřice, okres Trutnov
souřadnice: 50°41'40.20"N, 15°50'58.82"E, ± 50m
fytochorion: 93c. Rýchory
datum: 1977
náleze: Hadinec
herbář: PRC
projekt: Excerpt Atlas
poznámka: putátní, cf.
ID: 13570889

původní jméno: *Gentianella praecox* subsp. *bohemica*

lokality: Horní Albeřice, Albeřické lomy, okolí bývalé cesty, nyní travnatá mez u Celního lomu; 85 ex.

nejbližší obec: Horní Albeřice, okres Trutnov

souřadnice: 50°41'40.60"N, 15°51'0.70"E, ± 50m

fytochorion: 93c. Rýchory

datum: 2017-09-21

nálezce: Daniela Gluzová

pramen: Brabec J. (2017): Monitoring hořečku mnohotvarého českého (*Gentianella praecox* subsp. *bohemica*) v ČR (sezóna 2017) – Ms., 55 p. + 45 p. elektronická příloha. [Depon in: ústřední pracoviště AOPK ČR, Praha a 13/18 ZO ČSOP Silvatica, Brejl.]

projekt: Excerpt Atlas

ID: 13647290

původní jméno: *Gentianella praecox* sensu orig.

lokality: Horní Albeřice, Albeřické lomy, okolí bývalé cesty, nyní travnatá mez u Celního lomu

souřadnice: 50°41'40.60"N, 15°51'0.70"E

fytochorion: 93c. Rýchory

datum: 2001-09-18

nálezce: J. Brabec

projekt: ČNFD

ID: 1185993

5450b

lokality: Wiesen bei Babina (Feldrand bei Sparlitz) /Litoměřicko/

nejbližší obec: Malečov, okres Ústí nad Labem

souřadnice: 50°35'54.78"N, 14°7'52.29"E, ± 300m

fytochorion: 45a. Lovečkovické středohoří

datum: 1872

nálezce: s. coll.

herbář: PR

projekt: Excerpt Atlas

ID: 13571059

5454c

lokality: Mladá Boleslav, na severním úpatí Bezdězu

nejbližší obec: Bezděz, okres Česká Lípa

souřadnice: 50°32'40.00"N, 14°43'10.00"E, ± 200m

fytochorion: 52. Ralsko-bezdězská tabule

datum: 1895

nálezce: Podpěra

herbář: BRNU

projekt: Excerpt Atlas

ID: 13571203

5458c

lokality: Tabor u Jičína [vrch Tabor u Lomnice nad Popelkou]

nejbližší obec: Chlum, okres Semily

souřadnice: 50°30'30.00"N, 15°22'0.00"E, ± 500m

fytochorion: 56b. Jilemnické Podkrkonoší

datum: 1870

nálezce: Vařečka

herbář: PR

projekt: Excerpt Atlas

ID: 13571418

5459a

lokality: Riesengebirge, Wiesen bei Martinitz

nejbližší obec: Martinice v Krkonoších, okres Semily

souřadnice: 50°34'50.00"N, 15°32'10.00"E, ± 1000m

fytochorion: 56b. Jilemnické Podkrkonoší

datum: 1879

nálezce: Cypers

herbář: PR

projekt: Excerpt Atlas

ID: 13570793

5459c

lokality: Na lesním výslunném pahorku na Levíně u N. Paky
nejbližší obec: Levínská Olešnice, okres Semily
souřadnice: 50°31'12.82"N, 15°31'43.13"E, ± 100m
fytochorion: 56b. Jilemnické Podkrkonoší
náleze: Sitenský
herbář: PR
projekt: Excerpt Atlas
ID: 13571270

5462b

lokality: Ostboehmen: Wekelsdorf /Teplice n.Met./, Wiesen am Kuehberge
nejbližší obec: Teplice nad Metují, okres Náchod
souřadnice: 50°35'7.00"N, 16°9'37.00"E, ± 100m
fytochorion: 94. Teplicko-adršpašské skály
datum: 1898
náleze: Bauer
herbář: PR
projekt: Excerpt Atlas
ID: 13570742

5463b

lokality: Police n. Met., pastvíska pod Hvězdou
nejbližší obec: Hlavňov, okres Náchod
souřadnice: 50°33'31.08"N, 16°15'39.02"E, ± 300m
fytochorion: 58g. Broumovské stěny
datum: 1919
náleze: Schustler
herbář: PR
projekt: Excerpt Atlas
ID: 13571262

5463c

lokality: Broumovsko, okolí Žďáru u Police, železniční násep, 400 m n.m.
nejbližší obec: Žďár nad Metují, okres Náchod
souřadnice: 50°31'58.85"N, 16°12'31.35"E, ± 200m
nadmořská výška: 400 m
fytochorion: 58b. Polická kotlina
datum: 1950
náleze: Vondřejc
herbář: OP
projekt: Excerpt Atlas
ID: 13571427

lokality: u Maršova n. Met.
nejbližší obec: Maršov nad Metují, okres Náchod
souřadnice: 50°31'50.00"N, 16°11'10.00"E, ± 500m
fytochorion: 58b. Polická kotlina
datum: 1930
náleze: Krčan
herbář: MP
projekt: Excerpt Atlas
ID: 13570977

5463d

lokality: o. Náchod, Nížká Srbská, na louce mezi lesy vpravo od cesty z obce do Bělého
nejbližší obec: Bělý, okres Náchod
souřadnice: 50°30'21.00"N, 16°15'51.00"E, ± 400m
fytochorion: 58b. Polická kotlina
datum: 1991
náleze: Bílek
herbář: PR
projekt: Excerpt Atlas
ID: 13570744

lokalita: mezi Hvězdou a Policí n. M.
nejbližší obec: Hlavňov, okres Náchod
souřadnice: 50°32'47.75"N, 16°15'21.81"E, ± 500m
fytochorion: 58b. Polická kotlina
datum: 1930
náleze: Krčan
herbář: MP
projekt: Excerpt Atlas
ID: 13570976

5552a

lokalita: Mělnicko, Štětí
nejbližší obec: Štětí, okres Litoměřice
souřadnice: 50°27'25.44"N, 14°23'7.42"E, ± 2000m
fytochorion: 7b. Podřipská tabule
datum: 1942
náleze: Mikeš
herbář: PL
projekt: Excerpt Atlas
ID: 13571028

5558a

lokalita: Zabín u Jičína
nejbližší obec: Jičín, okres Jičín
souřadnice: 50°27'11.00"N, 15°22'27.00"E, ± 100m
fytochorion: 14a. Bydžovská pánev
datum: 1875
náleze: Sitenský
herbář: PR
projekt: Excerpt Atlas
ID: 13571269

5559b

lokalita: am Switschin bei Königinhof [Zvičina u Dvora Králové nad Labem]
nejbližší obec: Horní Brusnice, okres Trutnov
souřadnice: 50°28'4.66"N, 15°39'51.67"E, ± 1000m
fytochorion: 57b. Zvičina
datum: 1882
náleze: Traxler
herbář: MP
projekt: Excerpt Atlas
ID: 13571350

5560a

lokalita: Zvičina u Králova Dvora
nejbližší obec: Horní Brusnice, okres Trutnov
souřadnice: 50°27'10.00"N, 15°41'40.00"E, ± 800m
fytochorion: 57b. Zvičina
datum: 1933
náleze: Koblle
herbář: MP
projekt: Excerpt Atlas
poznámka: mnohem blíže k bohemicke než germanice
ID: 13570960

lokalita: Třemešna, Zvičín
nejbližší obec: Bílá Třemešná, okres Trutnov
souřadnice: 50°27'18.59"N, 15°41'49.68"E, ± 400m
fytochorion: 57b. Zvičina
datum: 1891
náleze: Halla
herbář: PR
projekt: Excerpt Atlas
ID: 13570891

lokalita: vom Gipfel des Zvičin [Zvičina]
nejbližší obec: Zvičina, okres Trutnov
souřadnice: 50°27'16.04"N, 15°41'42.90"E, ± 300m
fytochorion: 57b. Zvičina
datum: 1891
nálezce: Halla
herbář: PR
projekt: Excerpt Atlas
ID: 13570892

5560c

lokalita: u Třebihoště u Král. Dvora
nejbližší obec: Třebihošť, okres Trutnov
souřadnice: 50°26'35.32"N, 15°41'51.48"E, ± 500m
fytochorion: 57b. Zvičina
datum: 1893
nálezce: Košťál
herbář: MP
projekt: Excerpt Atlas
ID: 13570963

lokalita: louka u Třebihoště u Králové Dvora
nejbližší obec: Třebihošť, okres Trutnov
souřadnice: 50°25'60.00"N, 15°42'40.00"E, ± 600m
fytochorion: 57b. Zvičina
datum: 1893
nálezce: Košťál
herbář: PR
projekt: Excerpt Atlas
ID: 13570964

5563b

lokalita: Machov, Úlehle, louka svažující se k příležitostné vodoteči u rozcestí pod Machovskými Končinami, cca 1,7 km JZ kostela v obci Machov
nejbližší obec: Machov, okres Náchod
souřadnice: 50°29'14.12"N, 16°15'46.34"E, ± 30m
fytochorion: 58b. Polická kotlina
datum: 2002
nálezce: Hájek
pramen: Brabec, 2013: Monitoring hořečku mnohotvarého českého (*Gentianella praecox* subsp. *bohemica*) v ČR - Ms
projekt: Excerpt Atlas
ID: 13570890

původní jméno: *Gentianella praecox* subsp. *bohemica*
lokalita: Machov, Úlehle, louka svažující se k příležitostné vodoteči u rozcestí pod Machovskými Končinami, cca 1,7 km JZ kostela v obci Machov; 1 ex.
nejbližší obec: Machov, okres Náchod
souřadnice: 50°29'13.60"N, 16°15'48.00"E, ± 30m
fytochorion: 58b. Polická kotlina
datum: 2003-09-23
nálezce: Aleš Hájek
pramen: Brabec J. (2017): Monitoring hořečku mnohotvarého českého (*Gentianella praecox* subsp. *bohemica*) v ČR (sezóna 2017) – Ms., 55 p. + 45 p. elektronická příloha. [Depon in: ústřední pracoviště AOPK ČR, Praha a 13/18 ZO ČSOP Silvatica, Brejl.]
projekt: Excerpt Atlas
poznámka: poslední záznam živého kvetoucího ex. na lokalitě
ID: 13647267

původní jméno: *Gentianella praecox* subsp. *bohemica*
lokality: 58b. Polická kotlina: Pod Machovskými Končinami u Machova (502913/161548E): louka na S až SV orient.svazích
příležitostného vodního toku u rozcestí pod Máchov. Končinami (v místě zv.Úlehlé), cca 1,7km JZ od kostela v obci Machov. Horní
partie pravidelně sečené louky porůstá krátkostébl.vegetaci. V nížinách až zamokřené.
nejbližší obec: Machov, okres Náchod
souřadnice: 50°29'13.00"N, 16°15'48.00"E
fytochorion: 58b. Polická kotlina
pramen: Brabec J. (2005): Současný stav rozšíření hořečku mnohotvarého českého (*Gentianella praecox* subsp. *bohemica*) v ČR. -
Zpr. Čes. Bot. Společ. 40: 1-44.
projekt: FLDOK
ID: 8148449

původní jméno: *Gentianella praecox* subsp. *bohemica*
lokality: Úlehle 4
nejbližší obec: Machov, okres Náchod
souřadnice: 50°29'13.15"N, 16°15'46.10"E, ± 48m
fytochorion: 58b. Polická kotlina
datum: 2003-09-23
nálezc: Aleš Hájek
pramen: RNDr. Aleš Hájek. Broumovsko - floristika, škrtačí seznamy. 2009.
projekt: NDOP
ID: 6884575

původní jméno: *Gentianella praecox* subsp. *bohemica*
lokality: Úlehle 4
nejbližší obec: Machov, okres Náchod
souřadnice: 50°29'13.15"N, 16°15'46.10"E, ± 48m
fytochorion: 58b. Polická kotlina
datum: 2000-09-27
nálezc: Aleš Hájek
pramen: RNDr. Aleš Hájek. Broumovsko - floristika, škrtačí seznamy. 2009.
projekt: NDOP
ID: 6884574

původní jméno: *Gentianella praecox* subsp. *bohemica*
lokality: Úlehle 4
souřadnice: 50°29'12.52"N, 16°15'44.68"E, ± 72m
fytochorion: 58b. Polická kotlina
datum: 1994
nálezc: Jiří Bílek
pramen: RNDr. Aleš Hájek (2009): Broumovsko - floristika, škrtačí seznamy
projekt: NDOP
poznámka: ústní sdělení z 10. 4. 2011
ID: 13105464

původní jméno: *Gentianella praecox* subsp. *bohemica*
lokality: Úlehle 4
souřadnice: 50°29'12.52"N, 16°15'44.68"E, ± 72m
fytochorion: 58b. Polická kotlina
datum: 1992
nálezc: Jiří Bílek
pramen: RNDr. Aleš Hájek (2009): Broumovsko - floristika, škrtačí seznamy
projekt: NDOP
poznámka: ústní sdělení z 10. 4. 2011
ID: 13105463

5654b

lokality: Niemeržitz /Niměčice (12)/
nejbližší obec: Niměřice, okres Mladá Boleslav
souřadnice: 50°23'40.00"N, 14°48'30.00"E, ± 200m
fytochorion: 12. Dolní Pojizeří
datum: 1844
nálezc: Forster
herbář: PR
projekt: Excerpt Atlas
ID: 13570879

5663b

lokality: Bílý Olešnice v Orl. h. [sic]
nejbližší obec: Olešnice v Orlických Horách, okres Rychnov nad Kněžnou
souřadnice: 50°22'18.67"N, 16°18'33.75"E, ± 3000m
fytochorion: 59. Orlické podhůří
datum: 1950
náleze: Pačes
herbář: ROZ
projekt: Excerpt Atlas
poznámka: na 2 místech
ID: 13571106

lokality: Nad obcí Borovou u Náchoda
nejbližší obec: Borová, okres Náchod
souřadnice: 50°23'8.22"N, 16°15'6.89"E, ± 500m
fytochorion: 59. Orlické podhůří
datum: 1934
náleze: Krčan
herbář: MP
projekt: Excerpt Atlas
ID: 13570975

původní jméno: *Gentianella praecox* subsp. *bohemica*
lokality: Olešnice v Orlických horách, levobřežní svahová louka nad říčkou Olešenka, ve střední části sjezdovky ca 550 až 600 m VJV od odbočky k osadě Dlouhé ze silnice Olešnice–Bohdašín, tj. ca 150 až 200 m JJV nad chalupou U Žídků; 110 ex.
nejbližší obec: Olešnice v Orlických horách, okres Rychnov nad Kněžnou
souřadnice: 50°21'43.00"N, 16°17'2.00"E, ± 50m
fytochorion: 59. Orlické podhůří
datum: 2014-09-18
náleze: Jiří Brabec; Josef Kučera; Iva Hönigová
pramen: Brabec J. (2017): Monitoring hořečku mnohotvarého českého (*Gentianella praecox* subsp. *bohemica*) v ČR (sezóna 2017) – Ms., 55 p. + 45 p. elektronická příloha. [Depon in: ústřední pracoviště AOPK ČR, Praha a 13/18 ZO ČSOP Silvatica, Brelj.]
projekt: Excerpt Atlas
poznámka: poslední záznam živého kvetoucího ex. na lokalitě
ID: 13647291

5663d

lokality: Sedloňov (cf.)
nejbližší obec: Sedloňov, okres Rychnov nad Kněžnou
souřadnice: 50°20'21.00"N, 16°18'49.00"E, ± 800m
fytochorion: 59. Orlické podhůří
datum: 1948
náleze: Pačes
herbář: ROZ
projekt: Excerpt Atlas
ID: 13571107

5664a

lokality: Olešnice v Orl. horách, Číhalka, PR Hořečky, ca 820 m
nejbližší obec: Olešnice v Orlických Horách, okres Rychnov nad Kněžnou
souřadnice: 50°22'21.89"N, 16°21'47.65"E, ± 20m
nadmořská výška: 820 m
fytochorion: 59. Orlické podhůří
datum: 1997
náleze: Kučera; Vacek; Kirschnerová; Kirschner
herbář: PR
projekt: Excerpt Atlas
ID: 13570999

lokality: Olešnice v O. h., Hraniční louka
nejbližší obec: Olešnice v Orlických horách, okres Rychnov nad Kněžnou
souřadnice: 50°22'21.97"N, 16°21'49.81"E, ± 50m
fytochorion: 59. Orlické podhůří
datum: 1982
nálezc: Zatloukalová
herbář: BRNU
projekt: Excerpt Atlas
ID: 13571499

lokality: Orlické hory, Olešnice, u Čihalky
nejbližší obec: Olešnice v Orlických Horách, okres Rychnov nad Kněžnou
souřadnice: 50°22'32.36"N, 16°21'21.12"E, ± 200m
fytochorion: 59. Orlické podhůří
datum: 1969
nálezc: Tesař
herbář: MP
projekt: Excerpt Atlas
ID: 13571339

původní jméno: *Gentianella praecox* subsp. *bohemica*
lokality: Olešnice v Orlických horách, PR Hořečky, louka na státní hranici cca 3,5 km VSV kostela v obci; 1479 ex.
nejbližší obec: Olešnice v Orlických horách, okres Rychnov nad Kněžnou
souřadnice: 50°22'21.20"N, 16°21'50.20"E, ± 100m
fytochorion: 59. Orlické podhůří
datum: 2017-09-21
nálezc: Josef Kučera
pramen: Brabec J. (2017): Monitoring hořečku mnohotvarého českého (*Gentianella praecox* subsp. *bohemica*) v ČR (sezóna 2017) – Ms., 55 p. + 45 p. elektronická příloha. [Depon in: ústřední pracoviště AOPK ČR, Praha a 13/18 ZO ČSOP Silvatica, Brejl.]
projekt: Excerpt Atlas
ID: 13647268

původní jméno: *Gentianella praecox* subsp. *bohemica*
lokality: Olešnice v Orlických horách, okraj cesty od chaty Čihalka ke státní hranici, cca 200 před hraničním přechodem Čihalka; 6 ex.
nejbližší obec: Olešnice v Orlických horách, okres Rychnov nad Kněžnou
souřadnice: 50°22'39.50"N, 16°21'34.00"E, ± 30m
fytochorion: 59. Orlické podhůří
datum: 2011-09-12
nálezc: Josef Kučera
pramen: Brabec J. (2017): Monitoring hořečku mnohotvarého českého (*Gentianella praecox* subsp. *bohemica*) v ČR (sezóna 2017) – Ms., 55 p. + 45 p. elektronická příloha. [Depon in: ústřední pracoviště AOPK ČR, Praha a 13/18 ZO ČSOP Silvatica, Brejl.]
projekt: Excerpt Atlas
poznámka: poslední záznam živého kvetoucího ex. na lokalitě
ID: 13647269

5769c

lokality: bei Freiwaldau [Jeseník]
nejbližší obec: Jeseník, okres Jeseník
souřadnice: 50°13'40.00"N, 17°12'30.00"E, ± 2000m
fytochorion: 73a. Rychlebská vrchovina
datum: 1884
nálezc: Dvoržak
herbář: MP
projekt: Excerpt Atlas
ID: 13570865

5863b

původní jméno: *Gentianella praecox* subsp. *bohemica*
lokalita: Rychnov nad Kněžnou, osada Dubno, pravidelně sečená zahrada s políčky východně domu č. p. 59 cca 1,2 km ZJZ od kostela Nejsvětější trojice v Rychnově nad Kněžnou; 6 ex.
nejbližší obec: Rychnov nad Kněžnou, okres Rychnov nad Kněžnou
souřadnice: 50°9'50.70"N, 16°15'39.00"E, ± 30m
fytochorion: 60. Orlické opuky
datum: 2017-09-22
náleze: Josef Kučera
pramen: Brabec J. (2017): Monitoring hořečku mnohotvarého českého (*Gentianella praecox* subsp. *bohemica*) v ČR (sezóna 2017) – Ms., 55 p. + 45 p. elektronická příloha. [Depon in: ústřední pracoviště AOPK ČR, Praha a 13/18 ZO ČSOP Silvatica, Brejl.]
projekt: Excerpt Atlas
ID: 13647300

5952a

lokalita: Cibulka
nejbližší obec: Praha, okres Praha (Hlavní město Praha)
souřadnice: 50°4'0.00"N, 14°21'30.00"E, ± 200m
fytochorion: 9. Dolní Povltaví
datum: 1852
náleze: Opiz
herbář: PR
projekt: Excerpt Atlas
poznámka: posléze v 90. letech nezjištěn
ID: 13571102

5970a

lokalita: Würbenthal: am Wege nach Engelsberg [Vrbno p. Pradědem,
nejbližší obec: Andělská Hora, okres Bruntál
souřadnice: 50°3'35.76"N, 17°23'23.18"E, ± 800m
fytochorion: 75. Jesenické podhůří
datum: 1913
náleze: Hruby
herbář: BRNU
projekt: Excerpt Atlas
ID: 13571491

6064d

lokalita: Č. Třebová, luka u silnice do Litomyšle
nejbližší obec: Česká Třebová, okres Ústí nad Orlicí
souřadnice: 49°54'3.00"N, 16°25'23.00"E, ± 600m
fytochorion: 63d. Kozlovská vrchovina
datum: 1881
náleze: Klapálek
herbář: PR
projekt: Excerpt Atlas
ID: 13570945

lokalita: Třebová Česká
nejbližší obec: Česká Třebová, okres Ústí nad Orlicí
souřadnice: 49°54'6.78"N, 16°26'50.21"E, ± 2000m
fytochorion: 63f. Českotřebovský úval
datum: 1880
náleze: Jahn
herbář: BRNU
projekt: Excerpt Atlas
ID: 13571470

lokality: Böhm. Trübau [Česká Třebová]
nejbližší obec: Česká Třebová, okres Ústí nad Orlicí
souřadnice: 49°54'6.78"N, 16°26'50.21"E, ± 2000m
fytochorion: 63f. Českotřebovský úval
datum: 1846
náleze: J. Bayer
herbář: BRNU
projekt: Excerpt Atlas
poznámka: poškozená rostlina
ID: 13571461

6070b

lokality: Bruntálsko, Mezina, pastvina pod Venušinou sopkou směrem k Nové Pláni
nejbližší obec: Mezina, okres Bruntál
souřadnice: 49°57'46.40"N, 17°25'49.80"E, ± 200m
fytochorion: 75. Jesenické podhůří
datum: 1960
náleze: Šula
herbář: OLM
projekt: Excerpt Atlas
poznámka: typ pailnatý (na K)
ID: 13571319

6071b

lokality: Opp. Opava, in prato convallis rivuli Goldseifen prope opp. Horní Benešov, 680 m s.m.
nejbližší obec: Horní Benešov, okres Bruntál
souřadnice: 49°57'40.07"N, 17°35'20.66"E, ± 200m
fytochorion: 75. Jesenické podhůří
datum: 1957
náleze: Kousal
herbář: OP
projekt: Excerpt Atlas
poznámka: nenalezeno
ID: 13570965

6071d

lokality: Spachendorf - Erbersdorf - Bystra
nejbližší obec: Staré Heřminovy, okres Bruntál
souřadnice: 49°56'1.68"N, 17°37'33.36"E, ± 1000m
fytochorion: 75. Jesenické podhůří
náleze: Spatzier
herbář: OP
projekt: Excerpt Atlas
ID: 13571294

6155a

lokality: in pratis humidis ad ripam fl. Sázava pr. opp. Sázava. ca 350 m
nejbližší obec: Sázava, okres Benešov
souřadnice: 49°52'30.00"N, 14°54'10.00"E, ± 3000m
fytochorion: 41. Střední Povltaví
datum: 1926
náleze: Dostál
herbář: PR
projekt: Excerpt Atlas
ID: 13570863

6157c

lokality: Radwanschitz bei Zbraslawitz
nejbližší obec: Radvančice, okres Kutná Hora
souřadnice: 49°48'15.00"N, 15°12'25.00"E, ± 500m
fytochorion: 66. Hornosázavská pahorkatina
datum: 1891
náleze: Peyl
herbář: PR
projekt: Excerpt Atlas
ID: 13571201

6159b

lokalita: Železné hory, JZ svahy nad Předbořím a Třemošnicí
nejbližší obec: Třemošnice, okres Chrudim
souřadnice: 49°52'19.04"N, 15°35'17.41"E, ± 100m
fytochorion: 65. Kutnohorská pahorkatina
datum: 1942
náleze: Klášterský
herbář: PR
projekt: Excerpt Atlas
poznámka: et 1955, 1957
ID: 13570953

lokalita: Čáslav: mezi Sečí a Kraskovem
nejbližší obec: Žďárec u Seče, okres Chrudim
souřadnice: 49°51'39.19"N, 15°38'30.00"E, ± 500m
fytochorion: 69b. Sečská vrchovina
datum: 1891
náleze: Lukeš
herbář: BRNU
projekt: Excerpt Atlas
ID: 13571521

6159d

lokalita: Seč, u mlýna Oheby [mlýn Oheb = Podohebí, zatopen sečskou přehradou]
nejbližší obec: Seč, okres Chrudim
souřadnice: 49°50'0.00"N, 15°39'0.00"E, ± 200m
fytochorion: 69b. Sečská vrchovina
datum: 1891
náleze: Zitko
herbář: PR
projekt: Excerpt Atlas
ID: 13571447

6160c

lokalita: Chrudimsko. Bradlo
nejbližší obec: Horní Bradlo, okres Chrudim
souřadnice: 49°48'10.51"N, 15°44'36.31"E, ± 1000m
fytochorion: 69b. Sečská vrchovina
datum: 1942
náleze: Hadač
herbář: MP
projekt: Excerpt Atlas
ID: 13570884

6160d

lokalita: Železné hory, Srňský les u Nasavrk
nejbližší obec: Nasavrky, okres Chrudim
souřadnice: 49°50'36.43"N, 15°48'17.66"E, ± 1500m
fytochorion: 69b. Sečská vrchovina
datum: 1942
náleze: Klášterský
herbář: PR
projekt: Excerpt Atlas
ID: 13570947

6161c

lokalita: Železné hory, Srňský les u Nasavrk
nejbližší obec: Vranov, okres Chrudim
souřadnice: 49°48'25.00"N, 15°50'25.00"E, ± 500m
fytochorion: 69b. Sečská vrchovina
datum: 1942
náleze: Klášterský
herbář: PR
projekt: Excerpt Atlas
ID: 13570955

6164b

lokality: Česká Třebová, vstavačová louka u kapličky Na Horách, 500 m
nejbližší obec: Česká Třebová, okres Ústí nad Orlicí
souřadnice: 49°53'38.00"N, 16°25'15.00"E, ± 100m
fytochorion: 63d. Kozlovská vrchovina
datum: 1961
náleze: Bureš
herbář: OLM
projekt: Excerpt Atlas
ID: 13570780

lokality: Česká Třebová, vstav. louka u kapličky Na Horách, 500 m
nejbližší obec: Česká Třebová, okres Ústí nad Orlicí
souřadnice: 49°53'38.88"N, 16°25'8.39"E, ± 20m
nadmořská výška: 500 m
fytochorion: 63d. Kozlovská vrchovina
datum: 1961
náleze: Bureš
herbář: OLM
projekt: Excerpt Atlas
ID: 13570781

lokality: Semanín u Čes. Třebové, při trati proti Třebovicům
nejbližší obec: Semanín, okres Ústí nad Orlicí
souřadnice: 49°52'0.00"N, 16°28'30.00"E, ± 100m
fytochorion: 63f. Českotřebovský úval
datum: 1937
náleze: Hadač
herbář: MP
projekt: Excerpt Atlas
ID: 13570887

lokality: Schirmdorf [Semanín u Č. Třebové]
nejbližší obec: Semanín, okres Ústí nad Orlicí
souřadnice: 49°52'6.31"N, 16°27'6.50"E, ± 1000m
fytochorion: 63f. Českotřebovský úval
datum: 1924
náleze: Latzel
herbář: BRNU
projekt: Excerpt Atlas
poznámka: " 4eilige Blüten untermischt"; odlišná forma
ID: 13571462

lokality: Kozlauerberg bei Boehmisch Truebau /Č. Třebová/
nejbližší obec: Kozlov, okres Ústí nad Orlicí
souřadnice: 49°52'51.00"N, 16°25'31.00"E, ± 200m
fytochorion: 63d. Kozlovská vrchovina
náleze: Rybička
herbář: PR
projekt: Excerpt Atlas
ID: 13571249

6164c

lokality: in prato silvatico ad Brlenkam prope Litomysliam
nejbližší obec: Brlenka, okres Svitavy
souřadnice: 49°48'50.00"N, 16°23'5.00"E, ± 200m
fytochorion: 63d. Kozlovská vrchovina
datum: 1883
náleze: Klapálek
herbář: PR
projekt: Excerpt Atlas
ID: 13570944

6169b

lokalita: Nízký Jeseník: Kněžpole - na louce naproti hájenky přes levobřežní přítok potoka Sitky, ca 560 m n.m.
nejbližší obec: Kněžpole, okres Bruntál
souřadnice: 49°52'2.13"N, 17°18'11.31"E, ± 100m
fytochorion: 75. Jesenické podhůří
datum: 1971
náleze: Šula
herbář: OP
projekt: Excerpt Atlas
ID: 13571321

6170d

lokalita: Mor. Beroun, při silnici na Slunečnou
nejbližší obec: Moravský Beroun, okres Olomouc
souřadnice: 49°48'40.00"N, 17°26'60.00"E, ± 300m
fytochorion: 98. Nízký Jeseník
datum: 1965
náleze: Šula
herbář: OLM
projekt: Excerpt Atlas
ID: 13571320

lokalita: mezi Mor. Berounem a Novými Valteřicemi
nejbližší obec: Moravský Beroun, okres Olomouc
souřadnice: 49°48'40.00"N, 17°26'60.00"E, ± 300m
fytochorion: 98. Nízký Jeseník
datum: 1950
náleze: Otruba
herbář: OLM
projekt: Excerpt Atlas
ID: 13571104

lokalita: Mor. Beroun, při silnici k Novým Valteřicím
nejbližší obec: Moravský Beroun, okres Olomouc
souřadnice: 49°48'40.00"N, 17°26'60.00"E, ± 200m
fytochorion: 98. Nízký Jeseník
datum: 1949
náleze: Otruba
herbář: OLM
projekt: Excerpt Atlas
ID: 13571103

6171a

lokalita: Moravia septentr. In pratis montis ad "Raudenberg" prope oppidum Hof.
nejbližší obec: Roudno, okres Bruntál
souřadnice: 49°53'46.36"N, 17°30'47.75"E, ± 1000m
fytochorion: 75. Jesenické podhůří
datum: 1934
náleze: Laus
herbář: OP
projekt: Excerpt Atlas
ID: 13571006

lokalita: Hof: Bergwiesen am Raudenberge.
nejbližší obec: Roudno, okres Bruntál
souřadnice: 49°53'24.58"N, 17°31'24.32"E, ± 300m
fytochorion: 75. Jesenické podhůří
datum: 1934
náleze: Laus
herbář: OP
projekt: Excerpt Atlas
ID: 13571007

lokality: Rautenberg [Roudno]
nejbližší obec: Roudno, okres Bruntál
souřadnice: 49°53'42.59"N, 17°30'49.64"E, ± 1000m
fytochorion: 75. Jesenické podhůří
datum: 1901
náleze: Rieger
herbář: BRNU
projekt: Excerpt Atlas
ID: 13571474

6257b

lokality: Michalovice u Petrovic I. (Kutnohorsko), pastvina u lesa (cf.)
nejbližší obec: Michalovice, okres Kutná Hora
souřadnice: 49°47'15.82"N, 15°17'22.56"E, ± 200m
fytochorion: 66. Hornosázavská pahorkatina
datum: 1952
náleze: Vepřek
herbář: ROZ
projekt: Excerpt Atlas
ID: 13571419

6258a

lokality: zřícenina Chlumu u G.Jeníkova
nejbližší obec: Chlum, okres Kutná Hora
souřadnice: 49°47'10.00"N, 15°22'10.00"E, ± 50m
fytochorion: 66. Hornosázavská pahorkatina
náleze: Urválek
herbář: PRC
projekt: Excerpt Atlas
poznámka: též v BRNU, kde je položka neurčitelná - tam dle JK "srajda"
ID: 13571351

6258b

lokality: Habry
nejbližší obec: Habry, okres Havlíčkův Brod
souřadnice: 49°45'21.70"N, 15°29'5.49"E, ± 1000m
fytochorion: 66. Hornosázavská pahorkatina
datum: 1882
náleze: Jahn
herbář: BRNU
projekt: Excerpt Atlas
ID: 13571472

6260a

lokality: louka pod Malou Stříteží
nejbližší obec: Horní Bradlo, okres Chrudim
souřadnice: 49°47'40.00"N, 15°44'50.00"E, ± 500m
fytochorion: 69b. Sečská vrchovina
datum: 1951
náleze: R. Neuhäusl
herbář: MP
projekt: Excerpt Atlas
poznámka: cf., atypická, dl. internodia, listy často tupé, častá šir. U
ID: 13571033

lokality: Malá Střítež nedal. obce Horní Bradlo, Žel. hory
nejbližší obec: Horní Bradlo, okres Chrudim
souřadnice: 49°47'43.49"N, 15°44'49.51"E, ± 200m
fytochorion: 69b. Sečská vrchovina
datum: 1942
náleze: Klášterský
herbář: PR
projekt: Excerpt Atlas
ID: 13570946

lokality: Železné hory, JZ svahy nad Předbořím a Třemošnicí
nejbližší obec: Předboř, okres Havlíčkův Brod
souřadnice: 49°45'60.00"N, 15°43'0.00"E, ± 300m
fytochorion: 69b. Sečská vrchovina
datum: 1942
náleze: Klášterský
herbář: PR
projekt: Excerpt Atlas
ID: 13570948

původní jméno: *Gentianella bohemica*
lokality: T.17. Velká Střítěž: pastviny a smrčina V obce (Neuhäuslovi R.a Z. 1952,1974, Jirásek 1993)
nejbližší obec: Velká Střítěž
fytochorion: 69b. Sečská vrchovina
pramen: Hadač E., Jirásek J. & Bureš P. (1994): Květena Železných hor. - Luděk Šorm, Pardubice, Nasavrky.
projekt: FLDOK
ID: 9091921

6260b

původní jméno: *Gentianella praecox* ssp. *bohemica*
lokality: ca 300 m jz. osady Zubří jz. Trhové Kamenice
souřadnice: 49°46'28.00"N, 15°47'49.00"E
nadmořská výška: 615 m
fytochorion: 69b. Sečská vrchovina
datum: 1975-06-26
náleze: R. Neuhäusl
pramen: Neuhäusl R. et Neuhäuslová Z. (1989): Polopřirozená travinná a vysokobylinná vegetace Železných hor. - Stud. ČSAV, Praha, 1989/21: 1-200.
projekt: ČNFD
ID: 2631894

6260c

lokality: Chotěboř: u lomu na hadec 1 km JV města
nejbližší obec: Chotěboř, okres Havlíčkův Brod
souřadnice: 49°42'32.48"N, 15°41'22.24"E, ± 200m
fytochorion: 66. Hornosázavská pahorkatina
datum: 1981
náleze: Faltys
pramen: Kučerová 1994
projekt: Excerpt Atlas
poznámka: též Skalický 1990, Čech 1991, Kučerová 1994; zdroj: E. Ekrťová - databáze pro Červenou knihu Českomoravské vrchoviny (stav: únor 2017)
ID: 13570874

lokality: Chotěboř, na Farářství [zřejmě Farářský vrch VSV Chotěboře]
nejbližší obec: Chotěboř, okres Havlíčkův Brod
souřadnice: 49°43'23.67"N, 15°41'29.11"E, ± 200m
fytochorion: 66. Hornosázavská pahorkatina
náleze: s. coll.
pramen: Dobřženský in Růžička 1968-2011
projekt: Excerpt Atlas
poznámka: zdroj: E. Ekrťová - databáze pro Červenou knihu Českomoravské vrchoviny (stav: únor 2017)
ID: 13571449

původní jméno: *Gentianella polymorpha*
lokality: na Farářství, Chotěboř [zřejmě Farářský vrch VSV Chotěboře]
nejbližší obec: Chotěboř, okres Havlíčkův Brod
souřadnice: 49°43'23.17"N, 15°41'28.34"E, ± 300m
fytochorion: 66. Hornosázavská pahorkatina
náleze: J. Dobřženský
pramen: Růžička I., Charvátová E., Vrzáková M., Dvořáčková K. & Juřička J. (1968–2011): Floristická kartotéka Muzea Vysočiny Jihlava. – Ms. [Depon. in Muzeum Vysočiny Jihlava, Jihlava].
projekt: Vysočina
ID: 10108211

6260d

lokalita: Chotěboř: u Markvartic
nejbližší obec: Sobiňov, okres Havlíčkův Brod
souřadnice: 49°42'22.20"N, 15°45'32.09"E, ± 400m
fytochorion: 66. Hornosázavská pahorkatina
datum: 1908
náleze: Vitoušek
herbář: BRNU
projekt: Excerpt Atlas
ID: 13571459

6261a

lokalita: Hlinsko, Z Hradiště
nejbližší obec: Hlinsko, okres Chrudim
souřadnice: 49°45'45.18"N, 15°54'3.35"E, ± 1000m
fytochorion: 69b. Sečská vrchovina
datum: 1890
náleze: Kalenský
herbář: MP
projekt: Excerpt Atlas
ID: 13570940

6261b

lokalita: Dědová u Hlinska
nejbližší obec: Dědová, okres Chrudim
souřadnice: 49°45'40.00"N, 15°59'15.00"E, ± 500m
fytochorion: 69b. Sečská vrchovina
datum: 1912
náleze: Kavina
herbář: PR
projekt: Excerpt Atlas
ID: 13570943

6261c

lokalita: Hradiště u Hlinska
nejbližší obec: Studnice, okres Chrudim
souřadnice: 49°44'17.00"N, 15°53'15.00"E, ± 100m
fytochorion: 69b. Sečská vrchovina
datum: 1907
náleze: Polívka
herbář: PR
projekt: Excerpt Atlas
poznámka: Sk: jako bohémica
ID: 13571207

6262c

lokalita: na loukách u Svratoucha, ca 650 m
nejbližší obec: Svratouch, okres Chrudim
souřadnice: 49°43'20.00"N, 16°2'10.00"E, ± 500m
nadmořská výška: 650 m
fytochorion: 91. Ždárské vrchy
datum: 1944
náleze: Hendrych
herbář: PR
projekt: Excerpt Atlas
ID: 13570895

6263c

lokalita: na rašelinné louce při trati Polička - Žďárec 1 km S Kamence (Litomyšlsko)
nejbližší obec: Polička, okres Svitavy
souřadnice: 49°43'12.00"N, 16°13'50.00"E, ± 50m
fytochorion: 67. Českomoravská vrchovina
datum: 1973
náleze: J. Feltl
pramen: Zpr. Čs. Bot. Společ. 8/1973, p. 171
projekt: Excerpt Atlas
ID: 13570875

lokalita: mezilesní mechovatá vlhká louka SV od obce Oldřív u Poličky (žul. jíla), 570 m, roztr.
nejbližší obec: Oldřív, okres Svitavy
souřadnice: 49°43'40.00"N, 16°12'20.00"E, ± 50m
fytochorion: 67. Českomoravská vrchovina
datum: 1943
náleze: Dolák
herbář: PRC
projekt: Excerpt Atlas
ID: 13570853

původní jméno: *Gentianella bohemica*
lokalita: /32/ Poličsko: na rašelinné loučce při trati Polička - Žďárec 1 km S od Kamence
nejbližší obec: Polička, okres Svitavy
souřadnice: 49°43'16.94"N, 16°14'9.48"E, ± 100m
fytochorion: 63e. Poličsko
pramen: Feltl J. (1973): Floristické poměry mezihoří Polička - Litomyšl. - Zpr. Čs. Bot. Společ. 8: 170-171.
projekt: FLDOK
ID: 9268593

6264b

lokalita: Svitavy, Dobroňov, u silnice
nejbližší obec: Svitavy, okres Svitavy
souřadnice: 49°45'26.31"N, 16°28'20.49"E, ± 5000m
fytochorion: 63g. Opatovské rozvodí
datum: 1965
náleze: Janeček
herbář: MP
projekt: Excerpt Atlas
ID: 13570934

lokalita: Zwittau, Mohrner Raender [Svitavy]
nejbližší obec: Javorník, okres Svitavy
souřadnice: 49°46'45.00"N, 16°25'5.00"E, ± 300m
fytochorion: 63d. Kozlovská vrchovina
datum: 1924
náleze: Hruby
herbář: PR
projekt: Excerpt Atlas
ID: 13570910

lokalita: Klingersteig b. Zwittau
nejbližší obec: Svitavy, okres Svitavy
souřadnice: 49°45'22.00"N, 16°28'20.00"E, ± 2000m
fytochorion: 63g. Opatovské rozvodí
datum: 1906
náleze: Schreiber
herbář: BRNM
projekt: Excerpt Atlas
poznámka: Skal. ut bohemica, habitus však carpatica (typ H. Vatlerice)
ID: 13571260

6264c

lokalita: Vendolí, J od kostela
nejbližší obec: Vendolí, okres Svitavy
souřadnice: 49°44'0.00"N, 16°24'40.00"E, ± 50m
fytochorion: 63e. Poličko
datum: 1964
náleze: Hrubá
herbář: MP
projekt: Excerpt Atlas
poznámka: cf., putata
ID: 13570908

lokalita: Zwittau i. M.: in Tafelgrunde
nejbližší obec: Svitavy, okres Svitavy
souřadnice: 49°44'36.85"N, 16°24'10.52"E, ± 200m
fytochorion: 63d. Kozlovská vrchovina
datum: 1924
náleze: Hruby
herbář: BRNU
projekt: Excerpt Atlas
poznámka: poškozená rostlina
ID: 13571534

lokalita: Stangendorf: Waldrand unweit der Haltestelle Unter-Stangendorf [okraj lesa nedaleko zastávky Vendolí]
nejbližší obec: Vendolí, okres Svitavy
souřadnice: 49°44'37.58"N, 16°24'0.93"E, ± 300m
fytochorion: 63d. Kozlovská vrchovina
datum: 1924
náleze: Müller
herbář: BRNU
projekt: Excerpt Atlas
ID: 13571542

lokalita: Zwittau, Tafelgrund
nejbližší obec: Ostrý Kámen, okres Svitavy
souřadnice: 49°44'54.23"N, 16°24'6.85"E, ± 200m
fytochorion: 63d. Kozlovská vrchovina
datum: 1923
náleze: Hruby
herbář: BRNM
projekt: Excerpt Atlas
ID: 13570909

6265c

lokalita: Kamenná Horka u Svitav, 530 m n. m. u kóty 529
nejbližší obec: Kamenná Horka, okres Svitavy
souřadnice: 49°44'20.46"N, 16°31'51.47"E, ± 800m
fytochorion: 63i. Hřebečovská vrchovina
datum: 1946
náleze: Müller
herbář: BRNU
projekt: Excerpt Atlas
ID: 13571535

lokalita: M. Hemersdorf /= Kamenná Horka apud Hřebečov/
nejbližší obec: Kamenná Horka, okres Svitavy
souřadnice: 49°44'30.00"N, 16°32'0.00"E, ± 500m
fytochorion: 63i. Hřebečovská vrchovina
náleze: Schreiber
herbář: PRC
projekt: Excerpt Atlas
poznámka: směsné znaky s germ. a carpat. (typ N. Valteřice), cf.
ID: 13571261

6265d

lokalita: M.-Truebau, Klingerwiesen
nejbližší obec: Boršov, okres Svitavy
souřadnice: 49°44'30.00"N, 16°38'60.00"E, ± 100m
fytochorion: 63j. Lanškrounská kotlina
náleze: s. coll.
herbář: MP
projekt: Excerpt Atlas
ID: 13571058

6269d

lokalita: Šternberk, na "Ecce homo"
nejbližší obec: Šternberk, okres Olomouc
souřadnice: 49°43'59.42"N, 17°18'22.56"E, ± 200m
fytochorion: 75. Jesenické podhůří
datum: 1950
náleze: Otruba
herbář: OLM
projekt: Excerpt Atlas
ID: 13571105

6351c

lokalita: Bohemia australis, Varta prope Příbram
nejbližší obec: Nezvěstice, okres Příbram
souřadnice: 49°36'55.43"N, 14°12'13.46"E, ± 200m
fytochorion: 41. Střední Povltaví
datum: 1894
náleze: Domin
herbář: PRC
projekt: Excerpt Atlas
ID: 13570860

6352b

lokalita: Seltčan [Sedlčany]
nejbližší obec: Sedlčany, okres Příbram
souřadnice: 49°39'25.00"N, 14°25'30.00"E, ± 2000m
fytochorion: 42a. Sedlčansko-milevská pahorkatina
datum: 1856
náleze: coll.?
herbář: PR
projekt: Excerpt Atlas
ID: 13570788

lokalita: Seltchan
nejbližší obec: Sedlčany, okres Příbram
souřadnice: 49°39'25.00"N, 14°25'25.00"E, ± 1500m
fytochorion: 42a. Sedlčansko-milevská pahorkatina
datum: 1856
náleze: Nickerl
herbář: PR
projekt: Excerpt Atlas
ID: 13571034

6353b

původní jméno: *Gentianella praecox* subsp. *bohemica*
lokalita: 6353
nejbližší obec: Křešice u Olbramovic, okres Benešov
souřadnice: 49°38'60.00"N, 14°34'60.00"E, ± 8201m
fytochorion: 42a. Sedlčansko-milevská pahorkatina
datum: 1973
náleze: A. Skalická; V. Skalický
pramen: Chán V., Kaisler J., Skalický V., Slaba R., Vaněček J. Přírodovědecký časopis jihočeský 13, suppl. 2: 45-113.: Floristicko-fytogeografický příspěvek ke květeně okolí Milevska.. 1973.
projekt: NDOP
ID: 7099964

6353d

původní jméno: *Gentianella bohemica*
lokalita: /504/ Smilkov: na několika místech mezi osadami Hostišov a Oldřichovec VSV obce na pastvině podél sil.Votice-Tábor
nejbližší obec: Smilkov, okres Benešov
souřadnice: 49°36'38.87"N, 14°39'33.53"E, ± 500m
fytochorion: 43b. Miličinská vrchovina
nálezc: Vladimír Skalický; Anna Skalická
pramen: Chán V., Kaisler J., Skalický V., Slaba R. & Vaněček J. (1973): Floristicko-fytogeografický příspěvek ke květeně okolí Milevska. -
Přírod. Čas. Jihočes. 13, suppl. 2: 45-113.
projekt: FLDOK
ID: 8872278

původní jméno: *Gentianella praecox* subsp. *bohemica*
lokalita: Hostišov
nejbližší obec: Hostišov, okres Benešov
souřadnice: 49°37'23.14"N, 14°39'30.04"E, ± 2197m
fytochorion: 43b. Miličinská vrchovina
datum: 1976
nálezc: J. Blažejovský
pramen: Zelený V. Chráněné a méně známé rostliny Podblanicka. 218p.. 1976.
projekt: NDOP
ID: 7126508

původní jméno: *Gentianella praecox* subsp. *bohemica*
lokalita: Votice; Sv. Vojtěch
nejbližší obec: Hostišov, okres Benešov
souřadnice: 49°37'32.36"N, 14°39'40.90"E, ± 50m
fytochorion: 43b. Miličinská vrchovina
datum: 1976
nálezc: J. Blažejovský
pramen: Zelený V. Chráněné a méně známé rostliny Podblanicka. 218p.. 1976.
projekt: NDOP
ID: 7130595

původní jméno: *Gentianella praecox* subsp. *bohemica*
lokalita: Hostišov
nejbližší obec: Hostišov, okres Benešov
souřadnice: 49°37'23.14"N, 14°39'30.04"E, ± 2197m
fytochorion: 43b. Miličinská vrchovina
datum: 1950
nálezc: M. Tábořková
pramen: Zelený V. Chráněné a méně známé rostliny Podblanicka. 218p.. 1976.
projekt: NDOP
poznámka: Datum nálezu: 01.01.1950 - 31.12.1976
ID: 7130251

6354a

původní jméno: *Gentianella praecox* subsp. *bohemica*
lokalita: Budenín
souřadnice: 49°39'0.54"N, 14°40'43.91"E, ± 2115m
fytochorion: 43b. Miličinská vrchovina
datum: 1976
nálezc: F. Váňa
pramen: Zelený V. Chráněné a méně známé rostliny Podblanicka. 218p.. 1976.
projekt: NDOP
ID: 7126507

původní jméno: *Gentianella praecox* subsp. *bohemica*
lokalita: Jankov; Chrastišov
nejbližší obec: Jankovská Lhota, okres Benešov
souřadnice: 49°39'27.71"N, 14°42'56.69"E
fytochorion: 42b. Táborsko-vlašimská pahorkatina
datum: 1976
nálezc: M. Jiroušek
pramen: Zelený V. Chráněné a méně známé rostliny Podblanicka. 218p.. 1976.
projekt: NDOP
ID: 7129197

6354c

lokality: Votice, u dvora Otradovic bliže Světlé
nejbližší obec: Otradovice, okres Benešov
souřadnice: 49°38'30.00"N, 14°40'45.00"E, ± 200m
fytochorion: 43b. Miličinská vrchovina
datum: 1894
nálezc: Stejskal
herbář: PR
projekt: Excerpt Atlas
poznámka: některé kytky papilnaté na K, 6646c-d
ID: 13571296

6355b

lokality: Vlašim, ad marginem silvae prope vicum Vranovice
nejbližší obec: Vracovice, okres Benešov
souřadnice: 49°39'28.17"N, 14°55'49.33"E, ± 100m
fytochorion: 42b. Táborsko-vlašimská pahorkatina
datum: 1957
nálezc: Deyl
herbář: PR
projekt: Excerpt Atlas
ID: 13570850

6355c

původní jméno: *Gentianella praecox* subsp. *bohemica*
lokality: Kamberk
souřadnice: 49°35'59.33"N, 14°50'24.27"E, ± 2361m
fytochorion: 42b. Táborsko-vlašimská pahorkatina
datum: 1894
nálezc: Stejskal
pramen: Zelený V. Chráněné a méně známé rostliny Podblanicka. 218p.. 1976.
projekt: NDOP
ID: 7128012

6356c

původní jméno: *Gentianella praecox* subsp. *bohemica*
lokality: Černičí
nejbližší obec: Černičí, okres Benešov
souřadnice: 49°36'43.55"N, 15°4'5.53"E, ± 2379m
fytochorion: 42b. Táborsko-vlašimská pahorkatina
datum: 1950
nálezc: V. Zelený
pramen: Zelený V. Chráněné a méně známé rostliny Podblanicka. 218p.. 1976.
projekt: NDOP
poznámka: Datum nálezu: 01.01.1950 - 31.12.1976
ID: 7134172

6359a

lokality: Havl. Brod: Zbožice
nejbližší obec: Zbožice, okres Havlíčkův Brod
souřadnice: 49°39'23.75"N, 15°33'54.11"E, ± 800m
fytochorion: 66. Hornosázavská pahorkatina
nálezc: s. coll.
pramen: Novák in Čábera 1969
projekt: Excerpt Atlas
poznámka: zdroj: E. Ekrťová - databáze pro Červenou knihu Českomoravské vrchoviny (stav: únor 2017)
ID: 13571451

původní jméno: *Gentianella germanica*, ssp. *wettsteinii*
lokality: Havl. Brod: Zbožice
nejbližší obec: Zbožice, okres Havlíčkův Brod
souřadnice: 49°39'22.91"N, 15°33'50.87"E, ± 1200m
fytochorion: 66. Hornosázavská pahorkatina
nálezc: Novák
pramen: Čábera A. (1969): Květena Pelhřimovska I–III. – ms. [Depon in.: Muzeum Vysočiny Jihlava].
projekt: Vysočina
ID: 10108278

6359b

původní jméno: *Gentianella bohemica*
lokalita: /34/ Síťový atlas okresu Havlíčkův Brod: kvadrant 6359/b - území obce Rozsochatec.
nejbližší obec: Rozsochatec, okres Havlíčkův Brod
souřadnice: 49°40'27.00"N, 15°37'59.00"E
fytochorion: 66. Hornosázavská pahorkatina
pramen: Faltys V. (1990): Přehled květeny vyšších rostlin okresu Havlíčkův Brod. - Havlíčkobrodsko, Vlastiv. Sborn. 2: 34-78.
projekt: FLDOK
ID: 7989915

6361a

lokalita: Vojnův Městec, nad Štířím dolem, JJV orientovaná stráň nad Štířovým potokem, cca 450 m Z hráze rybníka Malé Dářko
nejbližší obec: Radostín, okres Žďár nad Sázavou
souřadnice: 49°39'50.78"N, 15°52'26.00"E, ± 30m
fytochorion: 91. Žďárské vrchy
datum: 2011
náleze: Čech; Komárek
pramen: Brabec, 2013: Monitoring hořečku mnohotvarého českého (*Gentianella praecox* subsp. *bohemica*) v ČR - Ms
projekt: Excerpt Atlas
ID: 13570806

lokalita: Štíří důl
nejbližší obec: Vojnův Městec, okres Havlíčkův Brod
souřadnice: 49°39'58.63"N, 15°51'51.42"E, ± 300m
fytochorion: 66. Hornosázavská pahorkatina
datum: 2001
náleze: Čech
pramen: not.
projekt: Excerpt Atlas
poznámka: zdroj: E. Ekrťová - databáze pro Červenou knihu Českomoravské vrchoviny (stav: únor 2017) - (Domin 1923, 1924, Šmarda 1969, Neuhäusl 1976, Faltys 1982, 1985, Skalický 1982, 1990, Nováková = Faltysová 1987 - vše in Kučerová 1994)
ID: 13571454

lokalita: Žďárské vrchy, Vojnův Městec, v údolí Štířého potoka /Štíří důl/, 1750 m J obce, 610 m
nejbližší obec: Hluboká, okres Žďár nad Sázavou
souřadnice: 49°39'51.72"N, 15°52'12.35"E, ± 100m
nadmořská výška: 610 m
fytochorion: 66. Hornosázavská pahorkatina
datum: 1991
náleze: Růžička
herbář: MJ
projekt: Excerpt Atlas
ID: 13571224

lokalita: Žďárské vrchy, Vojnův Městec, v údolí Štířého potoka /Štíří důl/, 1750 m J obce, 610 m
nejbližší obec: Radostín, okres Žďár nad Sázavou
souřadnice: 49°39'50.58"N, 15°52'26.00"E, ± 50m
nadmořská výška: 610 m
fytochorion: 91. Žďárské vrchy
datum: 1991
náleze: Růžička
herbář: MJ
projekt: Excerpt Atlas
ID: 13571231

lokalita: Žďárské vrchy, Vojnův Městec, v údolí Štířého potoka /Štířídí důl/, 1750 M J obce, 610 m
nejbližší obec: Hluboká, okres Žďár nad Sázavou
souřadnice: 49°39'55.36"N, 15°51'56.12"E, ± 50m
nadmořská výška: 610 m
fytochorion: 66. Hornosázavská pahorkatina
datum: 1991
náleze: Růžička
herbář: MJ
projekt: Excerpt Atlas
ID: 13571245

lokality: PR Štíří důl, nad zalesněnou částí kaňonovitého údolí Štířího potoka, 1750 m J obce
nejbližší obec: Vojnův Městec, okres Žďár nad Sázavou
souřadnice: 49°39'51.09"N, 15°52'25.99"E, ± 200m
fytochorion: 91. Žďárské vrchy
datum: 1991
náleze: Růžička
herbář: MJ
projekt: Excerpt Atlas
poznámka: zdroj: E. Ekrťová - databáze pro Červenou knihu Českomoravské vrchoviny (stav: únor 2017)
ID: 13571455

lokality: Chotěboř, Hluboká
nejbližší obec: Hluboká, okres Havlíčkův Brod
souřadnice: 49°39'38.00"N, 15°51'13.00"E, ± 500m
fytochorion: 66. Hornosázavská pahorkatina
datum: 1945
náleze: Kvapilík
herbář: OLM
projekt: Excerpt Atlas
ID: 13571001

lokality: Českomoravská vysočina, na palouku nad Štířím důlem J Krucemburku, 600 m
nejbližší obec: Hluboká, okres Žďár nad Sázavou
souřadnice: 49°39'54.82"N, 15°52'4.75"E, ± 100m
fytochorion: 66. Hornosázavská pahorkatina
datum: 1944
náleze: Šourek
herbář: PR
projekt: Excerpt Atlas
ID: 13571310

lokality: průhon, louka při prvním rybníce Doubravky [Doubravy] u Radostína
nejbližší obec: Radostín, okres Havlíčkův Brod
souřadnice: 49°38'59.60"N, 15°51'5.66"E, ± 300m
fytochorion: 91. Žďárské vrchy
datum: 1900
náleze: Vitoušek
pramen: not.
projekt: Excerpt Atlas
ID: 13571468

lokality: Hluboké: rašelinná louka u obce nedaleko Ranska
nejbližší obec: Hluboká, okres Havlíčkův Brod
souřadnice: 49°39'55.58"N, 15°51'5.30"E, ± 200m
fytochorion: 66. Hornosázavská pahorkatina
datum: 1874
náleze: Schwarzel
herbář: MJ
projekt: Excerpt Atlas
poznámka: zdroj: E. Ekrťová - databáze pro Červenou knihu Českomoravské vrchoviny (stav: únor 2017)
ID: 13571452

lokality: Bei Hluboka unweit von Ransko
nejbližší obec: Hluboká, okres Havlíčkův Brod
souřadnice: 49°39'43.00"N, 15°51'16.00"E, ± 500m
fytochorion: 66. Hornosázavská pahorkatina
datum: 1871
náleze: Schwarzel
herbář: MJ
projekt: Excerpt Atlas
ID: 13571266

lokality: Bei Hluboka unweit von Ransko
nejbližší obec: Hluboká, okres Havlíčkův Brod
souřadnice: 49°39'39.06"N, 15°51'17.96"E, ± 1000m
fytochorion: 66. Hornosázavská pahorkatina
datum: 1871
náleze: Schwarzel
herbář: MJ
projekt: Excerpt Atlas
ID: 13571268

lokality: Vojnův Městec: U Malého Dářka
nejbližší obec: Vojnův Městec, okres Žďár nad Sázavou
souřadnice: 49°39'53.23"N, 15°52'51.98"E, ± 300m
fytochorion: 91. Žďárské vrchy
náleze: s. coll.
pramen: not.
projekt: Excerpt Atlas
poznámka: zdroj: E. Ekrťová - databáze pro Červenou knihu Českomoravské vrchoviny (stav: únor 2017)
ID: 13571453

původní jméno: *Gentianella praecox* subsp. *bohemica*
lokality: Vojnův Městec, nad Štířím dolem, JJV orientovaná stráň nad Štířovým potokem, cca 450 m Z hráze rybníka Malé Dářko; 3 ex.
nejbližší obec: Vojnův Městec, okres Žďár nad Sázavou
souřadnice: 49°39'51.10"N, 15°52'24.50"E, ± 50m
fytochorion: 91. Žďárské vrchy
datum: 2011-09-27
náleze: Vladimír Zabloudil
pramen: Brabec J. (2017): Monitoring hořečku mnohotvarého českého (*Gentianella praecox* subsp. *bohemica*) v ČR (sezóna 2017) – Ms., 55 p. + 45 p. elektronická příloha. [Depon in: ústřední pracoviště AOPK ČR, Praha a 13/18 ZO ČSOP Silvatica, Brejl.]
projekt: Excerpt Atlas
poznámka: poslední záznam živého kvetoucího ex. na lokalitě
ID: 13647288

původní jméno: *Gentianella praecox* subsp. *bohemica*
lokality: 91. Žďárské vrchy: Vojnův Městec, PR Štíří důl (493951/155224E): bezlesá enkláva na stráních údolí Štířového (Štířého) potoka, cca 450 m Z od hráze rybníka Malé Dářko. J orient. svahy údolí hostí populaci hořečku.
nejbližší obec: Vojnův Městec, okres Žďár nad Sázavou
souřadnice: 49°39'51.00"N, 15°52'24.00"E
fytochorion: 91. Žďárské vrchy
datum: 2004
pramen: Brabec J. (2005): Současný stav rozšíření hořečku mnohotvarého českého (*Gentianella praecox* subsp. *bohemica*) v ČR. - Zpr. Čes. Bot. Společ. 40: 1-44.
projekt: FLDOK
ID: 8148563

původní jméno: *Gentianella bohemica*
lokality: /41/ Síťový atlas okresu Havlíčkův Brod: kvadrant 6361/a - území JV od obce Křížová,
nejbližší obec: Křížová (Krucemburk), okres Havlíčkův Brod
pramen: Faltys V. (1990): Přehled květeny vyšších rostlin okresu Havlíčkův Brod. - Havlíčkobrodsko, Vlastiv. Sborn. 2: 34-78.
projekt: FLDOK
ID: 7991583

původní jméno: *Gentianella bohemica*
lokality: 11. Evidované lokality stát. ochrany přírody: Štíří důl: údolí Štířého potoka mezi Malým Dářkem a silnicí Hluboká-Křížová. Hluboce zaříznuté údolí. (čtver.sít.map. 6361a) (rok 1987-1988)
nejbližší obec: Vojnův Městec, okres Havlíčkův Brod
souřadnice: 49°40'1.00"N, 15°51'43.00"E
fytochorion: 66. Hornosázavská pahorkatina
pramen: Faltysová H. (1991): Významné přírodovědecké lokality okresu Havlíčkův Brod. - Havlíčkobrodsko, Vlastiv. Sborn. 3: 29-45.
projekt: FLDOK
ID: 7995558

původní jméno: *Gentianella bohemica*
lokalita: 1. Žďárské vrchy: PR "Štíří důl", /JV obce Staré Ransko/
nejbližší obec: Staré Ransko, okres Havlíčkův Brod
souřadnice: 49°40'1.00"N, 15°51'47.00"E
fytochorion: 91. Žďárské vrchy
datum: 1994
pramen: Růžička V. & Zabloudil V. (1996): Studium biologických a ekologických vlastností *Gentianella bohemica* a *Gentianella amarella* s cílem jejich záchrany na původních lokalitách v CHKO Žďárské vrchy. - Příroda 6: 105-115.
projekt: FLDOK
ID: 9565995

původní jméno: *Gentianella bohemica*
lokalita: II.3. PR "Štíří důl": rozkláda se v k. ú. obcí Vojnův Městec, Křížová a Hluboká: k J exp. svah s travnatým porostem nad zalesněnou částí údolí
nejbližší obec: Vojnův Městec, okres Žďár nad Sázavou
nadmořská výška: 570-630 m
fytochorion: 66. Hornosázavská pahorkatina
datum: 1991
pramen: Růžička I. (1993): Příspěvek k poznání květeny tří chráněných území Žďárských vrchů. - Vlastiv. Sborník Vysočiny, sect. sci. natur. 11: 171-208.
projekt: FLDOK
ID: 9348634

původní jméno: *Gentianella bohemica*
lokalita: 50d. Vojnův Městec: travnatý k J exp. svah nad zalesněnou částí kaňonovitého údolí Štířského potoka v PR "Štíří důl", 1750 m
J obce
nejbližší obec: Vojnův Městec, okres Žďár nad Sázavou
souřadnice: 49°39'43.00"N, 15°52'60.00"E
nadmořská výška: 610 m
fytochorion: 91. Žďárské vrchy
datum: 1991-09-05
nálezce: Ivan Růžička; V. Zabloudil
pramen: Růžička I. (1999): Floristický materiál z území CHKO Žďárské vrchy. - Vlastiv. Sborník Vysočiny, sect. sci. natur. 14: 63-93.
projekt: FLDOK
ID: 9377219

původní jméno: *Gentianella praecox* subsp. *bohemica*
lokalita: 6361-1
nejbližší obec: Vojnův Městec, okres Žďár nad Sázavou
souřadnice: 49°40'30.00"N, 15°52'30.00"E, ± 4097m
fytochorion: 66. Hornosázavská pahorkatina
datum: 1994
nálezce: V. Růžička; V. Zabloudil
pramen: Růžička V., Zabloudil V. Příroda 6: 105-115: Studium biologických a ekologických vlastností *Gentianella bohemica* a *Gentianella amarella* s cílem jejich záchrany na původních lokalitách v CHKO Žďárské vrchy.. 1996.
projekt: NDOP
ID: 7104318

původní jméno: *Gentianella praecox* subsp. *bohemica*
lokalita: NPR Radostínské rašeliniště
nejbližší obec: Vojnův Městec, okres Žďár nad Sázavou
souřadnice: 49°39'27.98"N, 15°53'9.25"E, ± 625m
fytochorion: 91. Žďárské vrchy
datum: 1991
nálezce: Ivan Růžička
pramen: Růžička I. Floristic. inventarizace SPR Radostínské rašeliniště se zoologic. údaji podle: Nenadál 1975. 1991.
projekt: NDOP
ID: 6757245

původní jméno: *Gentianella praecox* subsp. *bohemica*
lokalita: 6361-1
nejbližší obec: Vojnův Městec, okres Žďár nad Sázavou
souřadnice: 49°40'30.00"N, 15°52'30.00"E, ± 4097m
fytochorion: 66. Hornosázavská pahorkatina
datum: 1991
náleze: I. Růžička
pramen: Růžička I. Vlastivědní sborník Vysočiny, oddíl věd přírodních 11: 171-208: Příspěvek k poznání květeny tří chráněných území Žďárských vrchů.. 1993.
projekt: NDOP
ID: 7101703

původní jméno: *Gentianella praecox* subsp. *bohemica*
lokalita: PR Štíří důl
nejbližší obec: Krucemburk, okres Havlíčkův Brod
souřadnice: 49°39'59.85"N, 15°51'48.15"E, ± 1150m
fytochorion: 66. Hornosázavská pahorkatina
datum: 1991
náleze: Ivan Růžička
pramen: Růžička I. Floristická a zoologická inventarizace CHPV Štíří důl. 1991.
projekt: NDOP
ID: 6706110

původní jméno: *Gentianella praecox* subsp. *bohemica*
lokalita: PR Štíří důl
nejbližší obec: Krucemburk, okres Havlíčkův Brod
souřadnice: 49°39'59.85"N, 15°51'48.15"E, ± 1150m
fytochorion: 66. Hornosázavská pahorkatina
datum: 1991
náleze: Ivan Růžička
pramen: Růžička I. Floristic. inventarizace CHPV Štíří důl. 1991.
projekt: NDOP
ID: 6717617

původní jméno: *Gentianella praecox* subsp. *bohemica*
lokalita: 6361-1
nejbližší obec: Vojnův Městec, okres Žďár nad Sázavou
souřadnice: 49°40'30.00"N, 15°52'30.00"E, ± 4097m
fytochorion: 66. Hornosázavská pahorkatina
datum: 1991-09-05
náleze: I. Růžička; V. Zabloudil
pramen: Růžička I. Vlastivědní sborník Vysočiny, oddíl věd přírodních 14: 63-93: Floristický materiál z území CHKO Žďárské vrchy.. 1999.
projekt: NDOP
ID: 7104100

6361c

lokalita: Radostín, jižně orientovaná Radostínská stráň u Padrtin, cca 1 km J středu obce Radostín
nejbližší obec: Radostín, okres Žďár nad Sázavou
souřadnice: 49°37'52.93"N, 15°53'14.35"E, ± 50m
fytochorion: 91. Žďárské vrchy
datum: 2005
náleze: Čech; Komárek
pramen: Brabec, 2013: Monitoring hořečku mnohotvarého českého (*Gentianella praecox* subsp. *bohemica*) v ČR - Ms
projekt: Excerpt Atlas
ID: 13570807

lokalita: Radostín: Radostínská stráň
nejbližší obec: Radostín, okres Žďár nad Sázavou
souřadnice: 49°37'52.93"N, 15°53'14.35"E, ± 100m
fytochorion: 91. Žďárské vrchy
datum: 2001
náleze: Čech
pramen: not.
projekt: Excerpt Atlas
poznámka: zdroj: E. Ekrťová - databáze pro Červenou knihu Českomoravské vrchoviny (stav: únor 2017)
ID: 13571546

lokalita: Ždár n. Sáz., na Z okr. obce Račín, 650 m n. m.
nejbližší obec: Račín, okres Ždár nad Sázavou
souřadnice: 49°37'0.40"N, 15°51'49.88"E, ± 100m
nadmořská výška: 650 m
fytochorion: 91. Ždárské vrchy
datum: 1948
náleze: Smejkal
herbář: BRNU
projekt: Excerpt Atlas
poznámka: poškozená rostlina
ID: 13571458

lokalita: Padvrtiny u Žďáru (nad Sázavou)
nejbližší obec: Račín, okres Ždár nad Sázavou
souřadnice: 49°37'50.00"N, 15°52'60.00"E, ± 200m
fytochorion: 91. Ždárské vrchy
datum: 1947
náleze: Novotný
herbář: BRNM
projekt: Excerpt Atlas
poznámka: též 1927
ID: 13571037

lokalita: Padvrtiny u Žďáru (nad Sázavou)
nejbližší obec: Račín, okres Ždár nad Sázavou
souřadnice: 49°37'50.00"N, 15°52'60.00"E, ± 300m
fytochorion: 91. Ždárské vrchy
datum: 1947
náleze: Novotný
herbář: BRNM
projekt: Excerpt Atlas
ID: 13571039

lokalita: stráň Padvrtiny u Radostína, 700 m
nejbližší obec: Radostín, okres Ždár nad Sázavou
souřadnice: 49°37'42.28"N, 15°52'26.89"E, ± 200m
fytochorion: 91. Ždárské vrchy
datum: 1947
náleze: Šmarda
herbář: BRNM
projekt: Excerpt Atlas
ID: 13571307

lokalita: Ždár na Moravě, in prato turfoso sicco pr. Radostín (Padvrtiny), ca 700 m
nejbližší obec: Radostín, okres Ždár nad Sázavou
souřadnice: 49°38'33.00"N, 15°52'43.00"E, ± 50m
fytochorion: 91. Ždárské vrchy
datum: 1947
náleze: Šmarda
herbář: PRC
projekt: Excerpt Atlas
ID: 13571309

lokalita: Ždár n. S.: Padvrtiny u Žďáru
nejbližší obec: Radostín, okres Ždár nad Sázavou
souřadnice: 49°38'28.69"N, 15°52'27.92"E, ± 200m
fytochorion: 91. Ždárské vrchy
datum: 1947
náleze: Šmarda
herbář: BRNM
projekt: Excerpt Atlas
poznámka: zdroj: E. Ekrťová - databáze pro Červenou knihu Českomoravské vrchoviny (stav: únor 2017)
ID: 13571456

lokality: Českomoravská vysočina: na vlhké louce u Radostína na západ. břehu Vel. Dářka, asi 600 m n.m.
nejbližší obec: Radostín, okres Žďár nad Sázavou
souřadnice: 49°38'19.96"N, 15°52'50.76"E, ± 200m
fytochorion: 91. Žďárské vrchy
datum: 1933
nálezce: Zavřel
pramen: OP
projekt: Excerpt Atlas
ID: 13570732

lokality: Českomoravská vysočina: na vlhké louce u Radostína na západ. břehu Vel. Dářka, asi 600 m n.m.
nejbližší obec: Radostín, okres Žďár nad Sázavou
souřadnice: 49°37'53.98"N, 15°53'12.97"E, ± 50m
fytochorion: 91. Žďárské vrchy
datum: 1933
nálezce: Zavřel
herbář: OP
projekt: Excerpt Atlas
ID: 13571445

původní jméno: *Gentianella praecox* subsp. *bohemica*
lokality: Radostín, jižně orientovaná Radostínská stráň u Padrtin, cca 1 km J středu obce; 6 ex.
nejbližší obec: Radostín, okres Žďár nad Sázavou
souřadnice: 49°38'38.10"N, 15°52'22.20"E, ± 50m
fytochorion: 91. Žďárské vrchy
datum: 2005-09-09
nálezce: Vladimír Zabloudil; Vladimír Růžička
pramen: Brabec J. (2017): Monitoring hořečku mnohotvarého českého (*Gentianella praecox* subsp. *bohemica*) v ČR (sezóna 2017) – Ms., 55 p. + 45 p. elektronická příloha. [Depon in: ústřední pracoviště AOPK ČR, Praha a 13/18 ZO ČSOP Silvatica, Brejl.]
projekt: Excerpt Atlas
poznámka: poslední záznam živého kvetoucího ex. na lokalitě
ID: 13647289

původní jméno: *Gentianella praecox* subsp. *bohemica*
lokality: 91. Žďárské vrchy: Radostín, Radostínská stráň u Padrtín (493838/155222E): na J orientovan. stráních nad rašeliništěm Dářko, ca 1km J od středu obce Radostín. Relativně příkré opukové stráně tvořená mozaikou neobhosp.degradov. společenstev.
nejbližší obec: Radostín, okres Žďár nad Sázavou
souřadnice: 49°38'38.00"N, 15°52'22.00"E
fytochorion: 91. Žďárské vrchy
datum: 2004
pramen: Brabec J. (2005): Současný stav rozšíření hořečku mnohotvarého českého (*Gentianella praecox* subsp. *bohemica*) v ČR. - Zpr. Čes. Bot. Společ. 40: 1-44.
projekt: FLDOK
poznámka: v r.2001 nález 2 exem.,pak žádný
ID: 8148571

původní jméno: *Gentianella austriaca* ssp. *carpatica*
lokality: Žďársko: Vápenice
nejbližší obec: Račín, okres Žďár nad Sázavou
souřadnice: 49°36'8.07"N, 15°51'40.82"E, ± 2000m
fytochorion: 91. Žďárské vrchy
pramen: Čábera A. (1969): Květena Pelhřimovska I–III. – ms. [Depon in.: Muzeum Vysočiny Jihlava].
projekt: Vysočina
ID: 10108216

původní jméno: *Gentianella praecox* ssp. *carpatica*
lokality: Žďár: opukový svah (kóta 650) u Radostína
nejbližší obec: Radostín, okres Žďár nad Sázavou
souřadnice: 49°38'49.05"N, 15°52'17.28"E, ± 1000m
fytochorion: 91. Žďárské vrchy
pramen: Šmarda J. (1944): Floristický příspěvek ke květeně Žďárských hor. – Příroda 36: 195–197, 227–229, 260–262.
projekt: Vysočina
ID: 10108222

6362d

lokalita: Nové Město na Mor.: Německé [Sněžné], 680 m n.m.
nejbližší obec: Sněžné, okres Žďár nad Sázavou
souřadnice: 49°38'47.98"N, 16°7'16.29"E, ± 800m
fytochorion: 91. Žďárské vrchy
datum: 1929
nálezce: Jelínek
herbář: BRNU
projekt: Excerpt Atlas
poznámka: odlišná forma
ID: 13571545

6364a

lokalita: Goldbrunn b. Polička [Jedlová u Poličky]
nejbližší obec: Jedlová, okres Svitavy
souřadnice: 49°40'36.25"N, 16°20'9.03"E, ± 200m
fytochorion: 63e. Poličsko
datum: 1930
nálezce: Thenius
herbář: BRNU
projekt: Excerpt Atlas
ID: 13571466

6364c

lokalita: Brüsau. Zw. Neubielau u. Swojanov [Březová n. Svitavou, Nová Bělá, Svojanov]
nejbližší obec: Svojanov, okres Svitavy
souřadnice: 49°37'28.65"N, 16°24'36.72"E, ± 100m
fytochorion: 67. Českomoravská vrchovina
datum: 1923
nálezce: Hruby
herbář: BRNU
projekt: Excerpt Atlas
poznámka: odlišná forma
ID: 13571520

6365d

lokalita: V. Opatovice, u Skočové Lhoty
nejbližší obec: Skočova Lhota, okres Blansko
souřadnice: 49°36'23.93"N, 16°39'1.02"E, ± 600m
fytochorion: 63l. Malá Haná
datum: 1927
nálezce: Podpěra
herbář: BRNU
projekt: Excerpt Atlas
ID: 13571492

6366d

lokalita: Kladecké vápenky (Nectavské úd.)
nejbližší obec: Kladky, okres Svitavy
souřadnice: 49°38'22.71"N, 16°48'2.88"E, ± 600m
fytochorion: 71b. Drahanská plošina
nálezce: Sedláček
herbář: BRNU
projekt: Excerpt Atlas
ID: 13571532

6447a

původní jméno: *Gentianella bohemica*
lokalita: /311/ Vlčince u Buršic: hráz rybníčku v obci
nejbližší obec: Vlčice u Buršic
fytochorion: 31a. Plzeňská pahorkatina vlastní
pramen: Čížek K. & Král M. (1974): Příspěvek ke květeně Plánického hřebene a přilehlého území III. - Zpr. Čs. Bot. Společ. 9: 95-114.
projekt: FLDOK
ID: 9249228

6452b

původní jméno: *Gentianella praecox* subsp. *bohemica*
lokalita: 6452
nejbližší obec: Mezný, okres Písek
souřadnice: 49°32'60.00"N, 14°25'0.00"E, ± 8210m
fytochorion: 43a. Čertovo břemeno
datum: 1973
náleze: V. Machartová; V. Chán
pramen: Chán V., Kaisler J., Skalický V., Slaba R., Vaněček J. Přírodovědecký časopis jihočeský 13, suppl. 2: 45-113.: Floristicko-fytogeografický příspěvek ke květeně okolí Milevska.. 1973.
projekt: NDOP
ID: 7103461

6452d

původní jméno: *Gentianella bohemica*
lokalita: /301/ Nosetín: pastvina na návrší (kóta 668) VSV obce
nejbližší obec: Nosetín, okres Písek
souřadnice: 49°32'2.95"N, 14°27'5.75"E, ± 200m
fytochorion: 43a. Čertovo břemeno
náleze: V. Machartová; Václav Chán
pramen: Chán V., Kaisler J., Skalický V., Slaba R. & Vaněček J. (1973): Floristicko-fytogeografický příspěvek ke květeně okolí Milevska. - Přírod. Čas. Jihočes. 13, suppl. 2: 45-113.
projekt: FLDOK
poznámka: stráně
ID: 8871473

6453a

původní jméno: *Gentianella praecox* subsp. *bohemica*
lokalita: Dvorce; při silnici z Mitrovic na mezi pod lesem
nejbližší obec: Dvorce u Sedlce, okres Příbram
souřadnice: 49°33'49.69"N, 14°34'40.60"E
fytochorion: 43b. Miličinská vrchovina
datum: 1975
pramen: Táboříková M., Zelený V. Příspěvek k výzkumu květeny jižní části Voticka. Sborník vlastivědných prací z Podblanicka 1645-65.. 1975.
projekt: NDOP
ID: 7128357

původní jméno: *Gentianella praecox* subsp. *bohemica*
lokalita: Dvorce u Sedlce
nejbližší obec: Dvorce u Sedlce, okres Příbram
souřadnice: 49°33'38.31"N, 14°34'48.46"E, ± 2227m
fytochorion: 43b. Miličinská vrchovina
datum: 1975
pramen: Táboříková M., Zelený V. Příspěvek k výzkumu květeny jižní části Voticka. Sborník vlastivědných prací z Podblanicka 1645-65.. 1975.
projekt: NDOP
ID: 7126510

6453b

lokalita: distr. Tábor, prope vicum Miličín in graminosis
nejbližší obec: Miličín, okres Benešov
souřadnice: 49°34'30.00"N, 14°39'30.00"E, ± 200m
fytochorion: 43b. Miličinská vrchovina
datum: 1939
náleze: Mantner
herbář: PRC
projekt: Excerpt Atlas
ID: 13571023

lokalita: Oldřichoves u Votic, 650 m
nejbližší obec: Oldřichovec, okres Benešov
souřadnice: 49°35'53.03"N, 14°39'45.33"E, ± 100m
nadmořská výška: 650 m
fytochorion: 43b. Miličinská vrchovina
datum: 1913
náleze: Herle
herbář: LIM
projekt: Excerpt Atlas
ID: 13570896

lokalita: Miličín
nejbližší obec: Miličín, okres Benešov
souřadnice: 49°34'14.42"N, 14°39'49.50"E, ± 1000m
fytochorion: 43b. Miličinská vrchovina
náleze: s. coll.
herbář: CB
projekt: Excerpt Atlas
ID: 13571052

původní jméno: *Gentianella bohemica*
lokalita: /505/ Miličín: vrch Kalvarie SSZ obce
nejbližší obec: Miličín, okres Benešov
souřadnice: 49°34'35.68"N, 14°39'34.11"E, ± 100m
fytochorion: 43b. Miličinská vrchovina
náleze: Kašpárek
pramen: Chán V., Kaisler J., Skalický V., Slaba R. & Vaněček J. (1973): Floristicko-fytogeografický příspěvek ke květeně okolí Milevska. - Přírod. Čas. Jihočes. 13, suppl. 2: 45-113.
herbář: PRC
projekt: FLDOK
ID: 8872279

původní jméno: *Gentianella praecox* subsp. *bohemica*
lokalita: Miličín
souřadnice: 49°34'5.53"N, 14°39'34.00"E, ± 2405m
fytochorion: 43b. Miličinská vrchovina
datum: 1975
pramen: Táboříková M., Zelený V. Příspěvek k výzkumu květeny jižní části Voticka. Sborník vlastivědných prací z Podblanicka 1645-65.. 1975.
projekt: NDOP
ID: 7132778

původní jméno: *Gentianella praecox* subsp. *bohemica*
lokalita: Červený Újezd u Miličína
nejbližší obec: Červený Újezd u Miličína, okres Benešov
souřadnice: 49°33'28.25"N, 14°36'48.25"E, ± 1967m
fytochorion: 43b. Miličinská vrchovina
datum: 1975
pramen: Táboříková M., Zelený V. Příspěvek k výzkumu květeny jižní části Voticka. Sborník vlastivědných prací z Podblanicka 1645-65.. 1975.
projekt: NDOP
ID: 7131507

původní jméno: *Gentianella praecox* subsp. *bohemica*
lokalita: Červený Újezd u Miličína
nejbližší obec: Červený Újezd u Miličína, okres Benešov
souřadnice: 49°33'28.25"N, 14°36'48.25"E, ± 1967m
fytochorion: 43b. Miličinská vrchovina
datum: 1975
pramen: Táboříková M., Zelený V. Příspěvek k výzkumu květeny jižní části Voticka. Sborník vlastivědných prací z Podblanicka 1645-65.. 1975.
projekt: NDOP
ID: 7131506

původní jméno: *Gentianella praecox* subsp. *bohemica*
lokality: Třetužel; při Jalovém potoku
nejbližší obec: Horní Borek, okres Benešov
souřadnice: 49°34'59.37"N, 14°37'53.22"E
fytochorion: 43b. Miličinská vrchovina
datum: 1975
náleze: Váňa
pramen: Táboříková M., Zelený V. Příspěvek k výzkumu květeny jižní části Voticka. Sborník vlastivědných prací z Podblanicka 1645-65.. 1975.
projekt: NDOP
ID: 7128359

původní jméno: *Gentianella praecox* subsp. *bohemica*
lokality: J okraj meze podél cesty z Báňova do Zechova
nejbližší obec: Ješetice, okres Benešov
souřadnice: 49°35'35.11"N, 14°38'15.66"E
fytochorion: 43b. Miličinská vrchovina
datum: 1975
pramen: Táboříková M., Zelený V. Příspěvek k výzkumu květeny jižní části Voticka. Sborník vlastivědných prací z Podblanicka 1645-65.. 1975.
projekt: NDOP
ID: 7136210

původní jméno: *Gentianella praecox* subsp. *bohemica*
lokality: Miličín; Kalvárie
nejbližší obec: Miličín, okres Benešov
souřadnice: 49°34'37.56"N, 14°39'24.44"E
fytochorion: 43b. Miličinská vrchovina
datum: 1974
náleze: M. Táboříková; V. Zelený
pramen: Táboříková M., Zelený V. Příspěvek k výzkumu květeny jižní části Voticka. Sborník vlastivědných prací z Podblanicka 1645-65.. 1975.
projekt: NDOP
ID: 7129198

původní jméno: *Gentianella praecox* subsp. *bohemica*
lokality: Červený Újezd u Miličina
nejbližší obec: Červený Újezd u Miličina, okres Benešov
souřadnice: 49°33'28.25"N, 14°36'48.25"E, ± 1967m
fytochorion: 43b. Miličinská vrchovina
datum: 1971
pramen: Táboříková M. Hořeček německý u Stýrova. Sborník vlastivědných prací z Podblanicka 12186.. 1971.
projekt: NDOP
ID: 7126509

původní jméno: *Gentianella praecox* subsp. *bohemica*
lokality: Miličín; Kalvárie
nejbližší obec: Miličín, okres Benešov
souřadnice: 49°34'37.56"N, 14°39'24.44"E
fytochorion: 43b. Miličinská vrchovina
datum: 1942
náleze: Mautner
pramen: Zelený V. Chráněné a méně známé rostliny Podblanicka. 218p.. 1976.
projekt: NDOP
ID: 7131856

původní jméno: *Gentianella praecox* subsp. *bohemica*
lokalita: Miličín: vrch Kalvarie SSZ obce
nejbližší obec: Miličín, okres Benešov
souřadnice: 49°34'38.31"N, 14°39'26.10"E, ± 100m
fytochorion: 43b. Miličinská vrchovina
datum: 1933
náleze: Kašpárek
pramen: Chán V., Kaisler J., Skalický V., Slaba R., Vaněček J. Přírodovědecký časopis jihočeský 13, suppl. 2: 45-113.: Floristicko-fytogeografický příspěvek ke květeně okolí Milevska.. 1973.
projekt: NDOP
ID: 7102710

6453c

lokalita: Vrchatice /Sedlčany/, travnaté meze 500-550 m, útvary ze žuly přecházející k prahornímu vápenci, roztr. hojný
nejbližší obec: Vrchotice, okres Příbram
souřadnice: 49°32'40.00"N, 14°33'15.00"E, ± 200m
fytochorion: 42a. Sedlčansko-milevská pahorkatina
datum: 1940
náleze: Milner
herbář: PRC
projekt: Excerpt Atlas
ID: 13571029

6454a

lokalita: Miličín
nejbližší obec: Miličín, okres Benešov
souřadnice: 49°34'16.74"N, 14°39'54.11"E, ± 1000m
fytochorion: 42b. Táborsko-vlašimská pahorkatina
náleze: s. coll.
herbář: CB
projekt: Excerpt Atlas
ID: 13571055

6454d

lokalita: u Řemíčova blíž Ml. Vožice
nejbližší obec: Řemíčov, okres Tábor
souřadnice: 49°31'18.92"N, 14°47'12.40"E, ± 300m
fytochorion: 42b. Táborsko-vlašimská pahorkatina
datum: 1892
náleze: Bubák
herbář: PR
projekt: Excerpt Atlas
ID: 13570776

6455a

lokalita: Mladá Vožice, silvae prope pag. Bzová
nejbližší obec: Bzová, okres Tábor
souřadnice: 49°33'30.00"N, 14°50'15.00"E, ± 100m
fytochorion: 42b. Táborsko-vlašimská pahorkatina
datum: 1957
náleze: Deyl
herbář: PR
projekt: Excerpt Atlas
poznámka: et 1973, solo calc
ID: 13570845

lokalita: Frauenhof u Kamberka
nejbližší obec: Vilice, okres Tábor
souřadnice: 49°34'25.00"N, 14°51'40.00"E, ± 300m
fytochorion: 42b. Táborsko-vlašimská pahorkatina
datum: 1941
náleze: Hadačová
herbář: MP
projekt: Excerpt Atlas
ID: 13570888

lokality: nad Zátiším (Frauenhof) u vrchu Vavřinec, okr. Tábor
nejbližší obec: Hrnčíře, okres Benešov
souřadnice: 49°34'40.00"N, 14°50'60.00"E, ± 100m
fytochorion: 42b. Táborsko-vlašimská pahorkatina
datum: 1933
náleze: Hadač
herbář: MP
projekt: Excerpt Atlas
ID: 13570885

lokality: mezi Řísnicí a Bozejny u Frauenhofa, Ml. Vožice
nejbližší obec: Řísnice, okres Benešov
souřadnice: 49°34'0.00"N, 14°53'50.00"E, ± 100m
fytochorion: 67. Českomoravská vrchovina
datum: 1933
náleze: Hadač
herbář: MP
projekt: Excerpt Atlas
ID: 13570886

lokality: pastvina u Hlinského mlýna blíže Kamberku
nejbližší obec: Kamberk, okres Benešov
souřadnice: 49°35'53.00"N, 14°50'20.00"E, ± 1000m
fytochorion: 42b. Táborsko-vlašimská pahorkatina
datum: 1892
náleze: Stejskal
herbář: PR
projekt: Excerpt Atlas
ID: 13571295

6455b

původní jméno: *Gentianella praecox* subsp. *bohemica*
lokality: Lukavec u Pacova
nejbližší obec: Lukavec u Pacova, okres Pelhřimov
souřadnice: 49°33'51.32"N, 14°59'29.74"E, ± 2543m
fytochorion: 67. Českomoravská vrchovina
datum: 1950
náleze: V. Zelený
pramen: Zelený V. Chráněné a méně známé rostliny Podblanicka. 218p.. 1976.
projekt: NDOP
poznámka: Datum nálezu: 01.01.1950 - 31.12.1976
ID: 7129090

6455c

lokality: panské louky u Stojslavic pod silnicí za potokem Barborkou, nehojně
nejbližší obec: Stojslavice, okres Tábor
souřadnice: 49°32'27.00"N, 14°52'54.00"E, ± 200m
fytochorion: 67. Českomoravská vrchovina
datum: 1950
náleze: Vopravil
herbář: PR
projekt: Excerpt Atlas
ID: 13571431

lokality: ČM Vysoč., Stojslavice, mez u cesty k Radlinám i v Hájku na pastvišti, d.hoj.
nejbližší obec: Stojslavice, okres Tábor
souřadnice: 49°32'35.00"N, 14°52'60.00"E, ± 500m
fytochorion: 67. Českomoravská vrchovina
náleze: Vopravil
herbář: PR
projekt: Excerpt Atlas
ID: 13571430

6456a

lokalita: Podblanicko, Malá Paseka, 1 km JV po pravé straně silnice Čechtice - Košetice, 550 m
nejbližší obec: Malá Paseka, okres Benešov
souřadnice: 49°35'48.58"N, 15°4'0.32"E, ± 50m
nadmořská výška: 550 m
fytochorion: 42b. Táborsko-vlašimská pahorkatina
datum: 1960
náleze: Zelený
herbář: CB
projekt: Excerpt Atlas
ID: 13571446

6456d

lokalita: Rovné u Hořepníku (N. Knín)
nejbližší obec: Rovná, okres Pelhřimov
souřadnice: 49°30'30.00"N, 15°7'40.00"E, ± 200m
fytochorion: 42b. Táborsko-vlašimská pahorkatina
datum: 1923
náleze: Vácha
herbář: MP
projekt: Excerpt Atlas
ID: 13571352

lokalita: Rovné [Rovná] u Hořepníku
nejbližší obec: Hořepník, okres Pelhřimov
souřadnice: 49°30'36.23"N, 15°7'44.21"E, ± 500m
fytochorion: 42b. Táborsko-vlašimská pahorkatina
datum: 1923
náleze: Vácha
herbář: MP
projekt: Excerpt Atlas
poznámka: zdroj: E. Ekrťová - databáze pro Červenou knihu Českomoravské vrchoviny (stav: únor 2017)
ID: 13571549

6457b

lokalita: Kaliště
nejbližší obec: Kaliště, okres Pelhřimov
souřadnice: 49°35'34.86"N, 15°18'16.77"E, ± 600m
fytochorion: 67. Českomoravská vrchovina
náleze: Letáček
pramen: not.
projekt: Excerpt Atlas
poznámka: (Letáček in Čábera 1969); zdroj: E. Ekrťová - databáze pro Červenou knihu Českomoravské vrchoviny (stav: únor 2017)
ID: 13571550

původní jméno: *Gentianella germanica*, ssp. *wettsteinii*
lokalita: Kaliště: bez bliž. údajů
nejbližší obec: Kaliště, okres Pelhřimov
souřadnice: 49°35'34.47"N, 15°18'16.09"E, ± 2000m
fytochorion: 67. Českomoravská vrchovina
náleze: Letáček
pramen: Čábera A. (1969): Květena Pelhřimovska I–III. – ms. [Depon in.: Muzeum Vysočiny Jihlava].
projekt: Vysočina
ID: 10108256

6457c

lokalita: Brtna [=Brtná]
nejbližší obec: Brtná, okres Pelhřimov
souřadnice: 49°30'33.23"N, 15°12'50.81"E, ± 500m
fytochorion: 67. Českomoravská vrchovina
datum: 1860
náleze: Schwarzel
herbář: MJ
projekt: Excerpt Atlas
poznámka: zdroj: E. Ekrťová - databáze pro Červenou knihu Českomoravské vrchoviny (stav: únor 2017)
ID: 13571551

lokalita: Brtná
nejbližší obec: Brtná, okres Pelhřimov
souřadnice: 49°30'35.00"N, 15°12'45.00"E, ± 500m
fytochorion: 67. Českomoravská vrchovina
náleze: Schwarzel
herbář: MJ
projekt: Excerpt Atlas
ID: 13571265

6457d

lokalita: Humpolecko, pastv. na Havlově kopci u Hněvkovic
nejbližší obec: Hněvkovice, okres Pelhřimov
souřadnice: 49°32'11.21"N, 15°19'33.73"E, ± 100m
fytochorion: 67. Českomoravská vrchovina
datum: 1957
náleze: Čábera
herbář: CB
projekt: Excerpt Atlas
ID: 13570796

lokalita: Humpolecko, pastv. na Havlově kopci u Hněvkovic
nejbližší obec: Hněvkovice, okres Pelhřimov
souřadnice: 49°32'9.96"N, 15°19'32.26"E, ± 200m
fytochorion: 67. Českomoravská vrchovina
datum: 1957
náleze: Čábera
herbář: CB
projekt: Excerpt Atlas
ID: 13570801

lokalita: Hněvkovice: na Havlově kopci
nejbližší obec: Humpolec, okres Pelhřimov
souřadnice: 49°32'11.31"N, 15°19'33.06"E, ± 200m
fytochorion: 67. Českomoravská vrchovina
datum: 1957
náleze: Čábera
herbář: CB
projekt: Excerpt Atlas
poznámka: zdroj: E. Ekrťová - databáze pro Červenou knihu Českomoravské vrchoviny (stav: únor 2017)
ID: 13571552

lokalita: na Havlově kopci u Hněvkovic, Humpolecko
nejbližší obec: Hněvkovice, okres Pelhřimov
souřadnice: 49°32'7.00"N, 15°19'30.00"E, ± 100m
fytochorion: 67. Českomoravská vrchovina
datum: 1956
náleze: Čábera
herbář: CB
projekt: Excerpt Atlas
ID: 13570795

původní jméno: *Gentianella germanica*, ssp. *wettsteinii*
lokalita: Hněvkovice: polní mez J od tr.b. na Havlově kopci
nejbližší obec: Hněvkovice, okres Pelhřimov
souřadnice: 49°32'4.74"N, 15°19'35.04"E, ± 400m
fytochorion: 67. Českomoravská vrchovina
pramen: Čábera A. (1969): Květena Pelhřimovska I–III. – ms. [Depon in.: Muzeum Vysočiny Jihlava].
projekt: Vysočina
ID: 10108255

6458c

lokality: Humpolec: výslunná stráň pod zříceninami hradu Orlíka V města (Čábera 1969)
nejbližší obec: Humpolec, okres Pelhřimov
souřadnice: 49°32'39.76"N, 15°22'55.94"E, ± 150m
fytochorion: 67. Českomoravská vrchovina
náleze: s. coll.
pramen: in Čábera 1969
projekt: Excerpt Atlas
poznámka: Čábera 1969; zdroj: E. Ekrťová - databáze pro Červenou knihu Českomoravské vrchoviny (stav: únor 2017)
ID: 13571553

původní jméno: *Gentianella germanica*, ssp. *wettsteinii*
lokality: Humpolec: výslunná stráň pod zříceninami hradu Orlíka V od města (lokality nyní zaniklá)
nejbližší obec: Vilémov, okres Pelhřimov
souřadnice: 49°32'38.93"N, 15°22'58.82"E, ± 500m
fytochorion: 67. Českomoravská vrchovina
pramen: Čábera A. (1969): Květena Pelhřimovska I–III. – ms. [Depon in.: Muzeum Vysočiny Jihlava].
projekt: Vysočina
ID: 10108258

6459c

lokality: Pollerskirchen prope Stecken
nejbližší obec: Úsobí, okres Havlíčkův Brod
souřadnice: 49°30'60.00"N, 15°30'15.00"E, ± 1000m
fytochorion: 67. Českomoravská vrchovina
náleze: Patzelt
herbář: PR
projekt: Excerpt Atlas
ID: 13571109

lokality: Pollerskirchen pr. Stecken [Úsobí u Štoků]
nejbližší obec: Úsobí, okres Havlíčkův Brod
souřadnice: 49°30'52.82"N, 15°30'10.28"E, ± 1000m
fytochorion: 67. Českomoravská vrchovina
náleze: Patzelt
herbář: BRNU
projekt: Excerpt Atlas
poznámka: odlišná forma
ID: 13571517

6459d

lokality: Č. M. vys.: Stecken [Štoky]
nejbližší obec: Štoky, okres Havlíčkův Brod
souřadnice: 49°30'8.95"N, 15°35'19.06"E, ± 1000m
fytochorion: 67. Českomoravská vrchovina
datum: 1929
náleze: Müller
herbář: BRNU
projekt: Excerpt Atlas
ID: 13571533

6460b

lokality: Přebyslav: u N. Dvorů
nejbližší obec: Ronov nad Sázavou, okres Žďár nad Sázavou
souřadnice: 49°33'46.29"N, 15°48'43.08"E, ± 300m
fytochorion: 66. Hornosázavská pahorkatina
datum: 1900
náleze: Vitoušek
herbář: BRNU
projekt: Excerpt Atlas
ID: 13571467

6461a

lokalita: Nejdek na Sázavě (Žďár)
nejbližší obec: Najdek, okres Žďár nad Sázavou
souřadnice: 49°34'5.00"N, 15°53'20.00"E, ± 400m
fytochorion: 67. Českomoravská vrchovina
datum: 1942
náleze: Šmarda
herbář: BRNM
projekt: Excerpt Atlas
ID: 13571305

lokalita: Najdek na Sázavě (Žďár)
nejbližší obec: Žďár nad Sázavou, okres Žďár nad Sázavou
souřadnice: 49°34'7.75"N, 15°53'11.14"E, ± 300m
fytochorion: 67. Českomoravská vrchovina
datum: 1942
náleze: Šmarda
herbář: BRNM
projekt: Excerpt Atlas
poznámka: zdroj: E. Ekrťová - databáze pro Červenou knihu Českomoravské vrchoviny (stav: únor 2017)
ID: 13571555

lokalita: ve staré Vápenici u Žďáru
nejbližší obec: Žďár nad Sázavou, okres Žďár nad Sázavou
souřadnice: 49°35'2.05"N, 15°54'9.62"E, ± 100m
fytochorion: 91. Žďárské vrchy
datum: 1899
náleze: Kovář
herbář: PR
projekt: Excerpt Atlas
poznámka: Plantae Čechosl. Exs. 241 ut G. bohemica
ID: 13570966

lokalita: Žďár n. S: ve staré Vápenici u Žďáru
nejbližší obec: Žďár nad Sázavou, okres Žďár nad Sázavou
souřadnice: 49°34'58.84"N, 15°54'20.89"E, ± 300m
fytochorion: 91. Žďárské vrchy
datum: 1899
náleze: Kovář
herbář: PR
projekt: Excerpt Atlas
poznámka: zdroj: E. Ekrťová - databáze pro Červenou knihu Českomoravské vrchoviny (stav: únor 2017)
ID: 13571556

lokalita: ve staré vápenici u Žďára
nejbližší obec: Žďár nad Sázavou, okres Žďár nad Sázavou
souřadnice: 49°35'2.05"N, 15°54'9.62"E, ± 100m
fytochorion: 91. Žďárské vrchy
datum: 1897
náleze: Kovář
herbář: OLM
projekt: Excerpt Atlas
ID: 13570968

6461b

lokalita: Žďár
nejbližší obec: Žďár nad Sázavou, okres Žďár nad Sázavou
souřadnice: 49°34'0.00"N, 15°56'0.00"E, ± 3000m
fytochorion: 67. Českomoravská vrchovina
datum: 1907
náleze: Dvořák
herbář: BRNM
projekt: Excerpt Atlas
poznámka: blíží se k lutesc.
ID: 13570870

lokality: Žďár n. S.
nejbližší obec: Žďár nad Sázavou, okres Žďár nad Sázavou
souřadnice: 49°33'53.52"N, 15°56'26.11"E, ± 2000m
fytochorion: 67. Českomoravská vrchovina
datum: 1907
náleze: Dvořák
herbář: BRNM
projekt: Excerpt Atlas
poznámka: zdroj: E. Ekrťová - databáze pro Červenou knihu Českomoravské vrchoviny (stav: únor 2017)
ID: 13571557

lokality: St. Město u Žďáru
nejbližší obec: Žďár nad Sázavou, okres Žďár nad Sázavou
souřadnice: 49°34'8.37"N, 15°55'53.98"E, ± 300m
fytochorion: 67. Českomoravská vrchovina
náleze: Formánek
herbář: BRNM
projekt: Excerpt Atlas
ID: 13570878

původní jméno: *Gentianella germanica*
lokality: u Žďáru [n.S.]
nejbližší obec: Žďár nad Sázavou, okres Žďár nad Sázavou
souřadnice: 49°33'36.66"N, 15°56'18.30"E, ± 5000m
fytochorion: 67. Českomoravská vrchovina
náleze: P. Havelka
pramen: Havelka P. (1896): Květena okolí Nového Města. – 80 p. V. Šašek, Velké Meziříčí, Nové Město
projekt: Vysočina
ID: 10108246

6461c

lokality: Žďársko: Čechomez [=Česká Mez]
nejbližší obec: Česká Mez, okres Žďár nad Sázavou
souřadnice: 49°32'55.06"N, 15°52'16.76"E, ± 400m
fytochorion: 91. Žďárské vrchy
náleze: s. coll.
pramen: in Čábera 1969
projekt: Excerpt Atlas
poznámka: Čábera 1969; zdroj: E. Ekrťová - databáze pro Červenou knihu Českomoravské vrchoviny (stav: únor 2017)
ID: 13571558

původní jméno: *Gentianella austriaca* ssp. *carpatica*
lokality: Žďársko: Čechomez [Česká Mez]
nejbližší obec: Česká Mez, okres Žďár nad Sázavou
souřadnice: 49°32'56.97"N, 15°52'19.45"E, ± 1200m
fytochorion: 91. Žďárské vrchy
pramen: Čábera A. (1969): Květena Pelhřimovska I–III. – ms. [Depon in.: Muzeum Vysočiny Jihlava].
projekt: Vysočina
ID: 10108215

6461d

lokality: Žďárské vrchy, na hrázi Radonínského ryb. u Radonína, 570 m
nejbližší obec: Radonín, okres Žďár nad Sázavou
souřadnice: 49°32'50.93"N, 15°55'48.38"E, ± 20m
nadmořská výška: 570 m
fytochorion: 91. Žďárské vrchy
datum: 1973
náleze: Sádecký
herbář: MJ
projekt: Excerpt Atlas
ID: 13571252

lokality: Žďár nad Sázavou: Radonín, hráz Radonínského r.
nejbližší obec: Radonín, okres Žďár nad Sázavou
souřadnice: 49°32'51.46"N, 15°55'49.74"E, ± 100m
fytochorion: 91. Žďárské vrchy
datum: 1973
náleze: Sádecký
herbář: MJ
projekt: Excerpt Atlas
poznámka: zdroj: E. Ekrťová - databáze pro Červenou knihu Českomoravské vrchoviny (stav: únor 2017)
ID: 13571559

lokality: u Kamenného rybníka blíž Žďáru
nejbližší obec: Žďár nad Sázavou, okres Žďár nad Sázavou
souřadnice: 49°32'50.00"N, 15°56'45.00"E, ± 200m
fytochorion: 91. Žďárské vrchy
datum: 1899
náleze: Kovář
herbář: PR
projekt: Excerpt Atlas
ID: 13570967

lokality: Žďár nad Sázavou: Radonín, u Kamenného r.
nejbližší obec: Radonín, okres Žďár nad Sázavou
souřadnice: 49°32'53.34"N, 15°56'40.26"E, ± 200m
fytochorion: 91. Žďárské vrchy
datum: 1899
náleze: Kovář
herbář: PR
projekt: Excerpt Atlas
poznámka: zdroj: E. Ekrťová - databáze pro Červenou knihu Českomoravské vrchoviny (stav: únor 2017)
ID: 13571560

původní jméno: *Gentianella austriaca*
lokality: hráz Radonínského rybníka u osady Radonín 2km JZ od Žďáru n.S.: suchá mez pod hrází, kvete zde v počtu asi 100 exemplářů
nejbližší obec: Radonín, okres Žďár nad Sázavou
souřadnice: 49°32'50.76"N, 15°55'44.92"E, ± 400m
nadmořská výška: 600 m
fytochorion: 91. Žďárské vrchy
datum: 1973-08-27
náleze: B. Sádecký
pramen: Růžička I., Charvátová E., Vrzáková M., Dvořáčková K. & Juříčka J. (1968–2011): Floristická kartotéka Muzea Vysočiny Jihlava. – Ms. [Depon. in Muzeum Vysočiny Jihlava, Jihlava].
projekt: Vysočina
poznámka: dobrý stav, bohatě kvete; původnost lokality je otázkou (Sádecký 1973)
ID: 10108298

původní jméno: *Gentianella austriaca*
lokality: Radonín: 2 km J od Žďáru n. S.: pod hrází Radonínského rybníka
nejbližší obec: Radonín, okres Žďár nad Sázavou
souřadnice: 49°32'50.76"N, 15°55'44.92"E, ± 400m
fytochorion: 91. Žďárské vrchy
náleze: M. Brabcová
pramen: Brabcová, M. (1973): Břehové porosty rybníků na Žďársku. – Ms. [školní práce, excerptováno do kartotéky Růžička et al.: Floristická kartotéka Muzea Vysočiny Jihlava].
projekt: Vysočina
ID: 10108296

původní jméno: *Gentianella austriaca* ssp. *carpatica*
lokality: Žďársko: Kamenný rybník
nejbližší obec: Žďár nad Sázavou, okres Žďár nad Sázavou
souřadnice: 49°32'52.66"N, 15°56'38.38"E, ± 500m
fytochorion: 91. Žďárské vrchy
pramen: Čábera A. (1969): Květena Pelhřimovska I–III. – ms. [Depon in.: Muzeum Vysočiny Jihlava].
projekt: Vysočina
ID: 10108217

6462a

původní jméno: *Gentianella germanica*
lokalita: na suchých lukách, pastvinách, travnatých stráních a cestách; u Slavkovic
nejbližší obec: Slavkovice, okres Žďár nad Sázavou
souřadnice: 49°33'9.50"N, 16°1'42.89"E, ± 2000m
fytochorion: 67. Českomoravská vrchovina
náleze: P. Havelka
pramen: Havelka P. (1896): Květena okolí Nového Města. – 80 p. V. Šašek, Velké Meziříčí, Nové Město
projekt: Vysočina
ID: 10108242

původní jméno: *Gentianella germanica*
lokalita: u Veselíčka
nejbližší obec: Veselíčko, okres Žďár nad Sázavou
souřadnice: 49°33'24.44"N, 16°0'20.70"E, ± 2000m
fytochorion: 91. Žďárské vrchy
náleze: P. Havelka
pramen: Havelka P. (1896): Květena okolí Nového Města. – 80 p. V. Šašek, Velké Meziříčí, Nové Město
projekt: Vysočina
ID: 10108243

6462c

lokalita: Hodischkan, Bez. Neustadtal
nejbližší obec: Hodíškov, okres Žďár nad Sázavou
souřadnice: 49°30'15.00"N, 16°2'15.00"E, ± 1000m
fytochorion: 67. Českomoravská vrchovina
datum: 1914
náleze: Wildt
herbář: BRNM
projekt: Excerpt Atlas
ID: 13571440

lokalita: Slavkovice, Veselíčko
nejbližší obec: Slavkovice, okres Žďár nad Sázavou
souřadnice: 49°32'57.56"N, 16°0'41.25"E, ± 200m
fytochorion: 67. Českomoravská vrchovina
datum: 1896
náleze: Havelka
pramen: not.
projekt: Excerpt Atlas
poznámka: zdroj: E. Ekrťová - databáze pro Červenou knihu Českomoravské vrchoviny (stav: únor 2017)
ID: 13571561

lokalita: Hlinné, Hodíškov
nejbližší obec: Hodíškov, okres Žďár nad Sázavou
souřadnice: 49°31'41.52"N, 16°2'18.07"E, ± 500m
fytochorion: 67. Českomoravská vrchovina
datum: 1896
náleze: Havelka
pramen: not.
projekt: Excerpt Atlas
poznámka: zdroj: E. Ekrťová - databáze pro Červenou knihu Českomoravské vrchoviny (stav: únor 2017)
ID: 13571562

původní jméno: *Gentianella germanica*
lokalita: u Hlinného
nejbližší obec: Hlinné, okres Žďár nad Sázavou
souřadnice: 49°31'39.78"N, 16°2'15.33"E, ± 2000m
fytochorion: 67. Českomoravská vrchovina
náleze: P. Havelka
pramen: Havelka P. (1896): Květena okolí Nového Města. – 80 p. V. Šašek, Velké Meziříčí, Nové Město
projekt: Vysočina
ID: 10108244

původní jméno: *Gentianella germanica*
lokalita: u Hodiškova
nejbližší obec: Hodiškov, okres Žďár nad Sázavou
souřadnice: 49°30'14.12"N, 16°2'14.87"E, ± 2000m
fytochorion: 67. Českomoravská vrchovina
náleze: P. Havelka
pramen: Havelka P. (1896): Květena okolí Nového Města. – 80 p. V. Šašek, Velké Meziříčí, Nové Město
projekt: Vysočina
ID: 10108245

6463d

lokalita: Bystřice n. P.
nejbližší obec: Bystřice nad Pernštejnem, okres Žďár nad Sázavou
souřadnice: 49°31'21.40"N, 16°15'34.48"E, ± 2000m
fytochorion: 67. Českomoravská vrchovina
datum: 1887
náleze: Formánek
pramen: not.
projekt: Excerpt Atlas
poznámka: zdroj: E. Ekrťová - databáze pro Červenou knihu Českomoravské vrchoviny (stav: únor 2017)
ID: 13571563

původní jméno: *Gentianella germanica*
lokalita: Bystřice n. P.
nejbližší obec: Bystřice nad Pernštejnem, okres Žďár nad Sázavou
souřadnice: 49°31'4.27"N, 16°15'25.27"E, ± 1000m
fytochorion: 67. Českomoravská vrchovina
pramen: Formánek E. (1887: 787): Květena Moravy a rakouského Slezska. První díl. – 1-824, Brno.
projekt: Vysočina
poznámka: pozn. L. Ekrť: původní určení jako *Gentianella germanica*, zřejmě se jedná o *G. praecox* subsp. *bohemica*
ID: 9952718

6464a

lokalita: Olešnice, úvoz k Hastrmánci
nejbližší obec: Olešnice, okres Blansko
souřadnice: 49°33'3.72"N, 16°24'21.22"E, ± 300m
fytochorion: 67. Českomoravská vrchovina
datum: 1955
náleze: Pospíšil
herbář: OLM
projekt: Excerpt Atlas
poznámka: Sk: jako *bohemica*
ID: 13571208

lokalita: Olešnice na Moravě. Louky u lesa.
nejbližší obec: Olešnice, okres Blansko
souřadnice: 49°33'22.61"N, 16°24'12.71"E, ± 300m
fytochorion: 67. Českomoravská vrchovina
datum: 1951
náleze: Dvořák
herbář: OP
projekt: Excerpt Atlas
ID: 13570873

původní jméno: *Gentianella praecox* subsp. *bohemica*
lokalita: Bohemia orientalis - 67. Českomoravská vrchovina - Trpín (distr. Svitavy), jihozápadní svahy kóty 662 m v oblasti Vlachova vrchu cca 1,2 km JZ od kostela sv. Václava v obci; cca 605 m n. m.
nejbližší obec: Trpín, okres Svitavy
souřadnice: 49°35'5.50"N, 16°23'30.50"E, ± 30m
fytochorion: 67. Českomoravská vrchovina
datum: 2017-09-16
náleze: J. Brabec
herbář: CHEB
projekt: Excerpt Atlas
ID: 13647204

původní jméno: *Gentianella praecox* subsp. *bohemica*

lokalita: Trpín, jihozápadní svahy kóty 662 m v oblasti Vlachova vrchu cca 1,2 km JZ od kostela sv. Václava v obci; cca 605 m n. m.; 15 ex.

nejbližší obec: Trpín, okres Svitavy

souřadnice: 49°35'5.70"N, 16°23'30.90"E, ± 30m

fytochorion: 67. Českomoravská vrchovina

datum: 2017-09-16

nálezce: Jiří Brabec

pramen: Brabec J. (2017): Monitoring hořečku mnohotvarého českého (*Gentianella praecox* subsp. *bohemica*) v ČR (sezóna 2017) –

Ms., 55 p. + 45 p. elektronická příloha. [Depon in: ústřední pracoviště AOPK ČR, Praha a 13/18 ZO ČSOP Silvatica, Brejl.]

projekt: Excerpt Atlas

ID: 13647301

6464b

lokalita: Morava. Palouky u Olešnice

nejbližší obec: Olešnice, okres Blansko

souřadnice: 49°33'29.38"N, 16°25'23.99"E, ± 1200m

fytochorion: 67. Českomoravská vrchovina

datum: 1874

nálezce: Fleischer

herbář: PR

projekt: Excerpt Atlas

ID: 13570877

6464d

lokalita: Makov prope Kunštát

nejbližší obec: Makov, okres Blansko

souřadnice: 49°31'9.00"N, 16°29'1.94"E, ± 600m

fytochorion: 67. Českomoravská vrchovina

datum: 1896

nálezce: Fleischer

herbář: PR

projekt: Excerpt Atlas

ID: 13570876

lokalita: Makov bei Kunstadt

nejbližší obec: Makov, okres Blansko

souřadnice: 49°31'7.00"N, 16°29'1.89"E, ± 600m

fytochorion: 67. Českomoravská vrchovina

datum: 1887

nálezce: s. coll.

herbář: BRNM

projekt: Excerpt Atlas

ID: 13571048

6466c

lokalita: Kořenec - k Šebetovu

nejbližší obec: Kořenec, okres Blansko

souřadnice: 49°32'5.00"N, 16°44'10.00"E, ± 300m

fytochorion: 71b. Drahanská plošina

datum: 1949

nálezce: Řehořek

herbář: BRNM

projekt: Excerpt Atlas

ID: 13571250

6466d

lokalita: Boskovice, na krátce travnatých loukách mezi Pavlovským dvorem a Brodkem, 650 m

nejbližší obec: Benešov, okres Blansko

souřadnice: 49°31'35.00"N, 16°48'10.00"E, ± 100m

fytochorion: 71b. Drahanská plošina

datum: 1972

nálezce: Doležal

herbář: BRNM

projekt: Excerpt Atlas

ID: 13570855

lokality: Boskovice, na krátce travnatých loukách u Bukové, 620 m
nejbližší obec: Buková, okres Prostějov
souřadnice: 49°30'33.66"N, 16°49'44.96"E, ± 500m
fytochorion: 71b. Dražanská plošina
datum: 1972
náleze: Doležal
herbář: BRNM
projekt: Excerpt Atlas
ID: 13570856

lokality: Kořenec - S od vsi
nejbližší obec: Kořenec, okres Blansko
souřadnice: 49°32'20.00"N, 16°45'25.00"E, ± 200m
fytochorion: 71b. Dražanská plošina
datum: 1955
náleze: Řehořek
herbář: BRNM
projekt: Excerpt Atlas
poznámka: bezpečně bohemica - šir. U, s malou introgresí Lutescens-carpatica, krátké listy
ID: 13571251

lokality: Boskovice, Pavlov
nejbližší obec: Pavlov, okres Blansko
souřadnice: 49°30'40.00"N, 16°47'15.00"E, ± 500m
fytochorion: 71b. Dražanská plošina
datum: 1935
náleze: Šmarda
herbář: BRNM
projekt: Excerpt Atlas
ID: 13571306

lokality: Benešov u Boskovic
nejbližší obec: Benešov, okres Blansko
souřadnice: 49°30'35.00"N, 16°46'15.00"E, ± 1000m
fytochorion: 71b. Dražanská plošina
datum: 1927
náleze: Doležal
herbář: BRNM
projekt: Excerpt Atlas
ID: 13570854

lokality: Štěpánov u Jevíčka
nejbližší obec: Horní Štěpánov, okres Prostějov
souřadnice: 49°32'45.00"N, 16°47'20.00"E, ± 1000m
fytochorion: 71b. Dražanská plošina
náleze: s. coll.
herbář: BRNM
projekt: Excerpt Atlas
poznámka: též 1920
ID: 13571046

původní jméno: *Gentianella praecox* subsp. bohemica
lokality: Horní Štěpánov, jihozápadně orientovaný svah vrchu Větrák (dříve zde stával dřevěný větrný mlýn) asi 350 m JV od kostela v obci, ve fragmentu vegetace sv. *Violion caninae*; 3 ex.
nejbližší obec: Horní Štěpánov, okres Prostějov
souřadnice: 49°32'47.00"N, 16°47'32.00"E, ± 30m
fytochorion: 71b. Dražanská plošina
datum: 2014-09-08
náleze: Hana Kleinová
pramen: Brabec J. (2017): Monitoring hořečku mnohotvarého českého (*Gentianella praecox* subsp. bohemica) v ČR (sezóna 2017) – Ms., 55 p. + 45 p. elektronická příloha. [Depon in: ústřední pracoviště AOPK ČR, Praha a 13/18 ZO ČSOP Silvatica, Brejl.]
projekt: Excerpt Atlas
poznámka: poslední záznam živého kvetoucího ex. na lokalitě
ID: 13647293

6467a

lokality: Prostějov, in pratis in margine silv. prope pagum Se´ situ austr. ab opp. Konice, 520 m
nejbližší obec: Konice, okres Prostějov
souřadnice: 49°35'30.20"N, 16°53'20.49"E, ± 1000m
fytochorion: 71b. Dražanská plošina
datum: 1965
nálezc: Křísa
herbář: PRC
projekt: Excerpt Atlas
poznámka: loňský exemplář (det. Sk)
ID: 13570978

6546a

původní jméno: *Gentianella bohemica*
lokality: /3302/ na svahu Ptína u Nedaniček (tráv.porost P u lomu)
nejbližší obec: Nedaničky, okres Klatovy
souřadnice: 49°27'30.00"N, 13°22'39.00"E
fytochorion: 31a. Plzeňská pahorkatina vlastní
datum: 1966-10-06
pramen: Vacek V. (1995): Materiál ke květeně Přešticka. - Sborník Západočeského muzea v Plzni, Příroda 91: 5-131.
projekt: FLDOK
poznámka: Čížek et Král 1974,1986
ID: 9662753

6546b

původní jméno: *Gentianella bohemica*
lokality: /569/ U Petrovic
nejbližší obec: Petrovice, okres Klatovy
souřadnice: 49°27'21.00"N, 13°25'39.00"E
fytochorion: 31a. Plzeňská pahorkatina vlastní
pramen: Vacek V. (1995): Materiál ke květeně Přešticka. - Sborník Západočeského muzea v Plzni, Příroda 91: 5-131.
projekt: FLDOK
ID: 9650455

6546d

lokality: Kvasetice 219/37
nejbližší obec: Kvasetice, okres Klatovy
souřadnice: 49°24'11.35"N, 13°29'45.24"E, ± 25m
fytochorion: 34. Plánický hřeben
datum: 1982
nálezc: M. Král
pramen: Květena Šumavy
projekt: Excerpt Atlas
poznámka: cf., non typica
ID: 13570973

původní jméno: *Gentianella bohemica*
lokality: /300/ Kvasetice u Plánice: pastviny při silnici na Lovčice
nejbližší obec: Kvasetice u Plánice
fytochorion: 34. Plánický hřeben
nálezc: Miloš Král
pramen: Čížek K. & Král M. (1974): Příspěvek ke květeně Plánického hřebene a přilehlého území III. - Zpr. Čs. Bot. Společ. 9: 95-114.
projekt: FLDOK
ID: 9248951

původní jméno: *Gentianella bohemica*
lokality: /453/ V jamkách u Petrovic
nejbližší obec: Petrovice, okres Klatovy
souřadnice: 49°26'53.00"N, 13°25'33.00"E
fytochorion: 31a. Plzeňská pahorkatina vlastní
datum: 1967-07-18
pramen: Vacek V. (1995): Materiál ke květeně Přešticka. - Sborník Západočeského muzea v Plzni, Příroda 91: 5-131.
projekt: FLDOK
ID: 9649088

původní jméno: *Gentianella bohemica*

lokalita: /1535/ u nejhořejšího rybníka u Němčic

nejbližší obec: Němčice, okres Klatovy

souřadnice: 49°25'47.00"N, 13°25'52.00"E

fytochorion: 31a. Plzeňská pahorkatina vlastní

datum: 1967-07-26

pramen: Vacek V. (1995): Materiál ke květeně Přešticka. - Sborník Západočeského muzea v Plzni, Příroda 91: 5-131.

projekt: FLDOK

ID: 9657326

původní jméno: *Gentianella bohemica*

lokalita: /149/ Louka zv. Bejkovna u Petrovic /pastvina 0,5 km JZ obce Petrovice/

nejbližší obec: Petrovice, okres Klatovy

souřadnice: 49°26'40.80"N, 13°24'59.10"E, ± 100m

fytochorion: 31a. Plzeňská pahorkatina vlastní

pramen: Vacek V. (1995): Materiál ke květeně Přešticka. - Sborník Západočeského muzea v Plzni, Příroda 91: 5-131.

projekt: FLDOK

ID: 9643942

6547c

lokalita: Klatovy, Plánice, váp. lom u obce Nehodív

nejbližší obec: Nehodív, okres Klatovy

souřadnice: 49°24'38.00"N, 13°33'5.00"E, ± 100m

fytochorion: 34. Plánický hřeben

datum: 1966

nálezce: Knížetová

herbář: CB

projekt: Excerpt Atlas

ID: 13570959

lokalita: Horaž., Štipoklasy

nejbližší obec: Štipoklasy, okres Klatovy

souřadnice: 49°24'10.00"N, 13°32'13.00"E, ± 800m

fytochorion: 34. Plánický hřeben

datum: 1954

nálezce: Vaněček

herbář: CB

projekt: Excerpt Atlas

ID: 13571376

6547d

lokalita: Horaž., Milčice

nejbližší obec: Milčice, okres Klatovy

souřadnice: 49°24'31.28"N, 13°36'20.92"E, ± 600m

fytochorion: 36a. Blatensko

datum: 1967

nálezce: Vaněček

herbář: CB

projekt: Excerpt Atlas

ID: 13571370

lokalita: Nepomuk: luka u Nekvasova

nejbližší obec: Nekvasovy, okres Plzeň-jih

souřadnice: 49°26'7.61"N, 13°37'25.26"E, ± 800m

fytochorion: 34. Plánický hřeben

datum: 1918

nálezce: Maloch

herbář: BRNU

projekt: Excerpt Atlas

ID: 13571479

lokality: Plánice: mezi Kovčínským a Mysliveckým rybníkem
nejbližší obec: Milčice, okres Klatovy
souřadnice: 49°24'14.76"N, 13°36'26.58"E, ± 400m
fytochorion: 36a. Blatensko
datum: 1914
náleze: Maloch
herbář: BRNU
projekt: Excerpt Atlas
poznámka: některé rostliny se blíží k *G. Obtusifolia*
ID: 13571476

6548a

původní jméno: *Gentianella germanica*
lokality: Životice - pastvina V od obce
nejbližší obec: Životice, okres Plzeň-jih
souřadnice: 49°28'4.21"N, 13°41'31.63"E, ± 200m
fytochorion: 34. Plánický hřeben
náleze: František Machovec
pramen: Machovec F. (1972): Chráněné rostliny Blatenska, Březnicka a Rožmitálska. Čs. Ochr. Přír., Bratislava, 13: 103-118
projekt: Excerpt Atlas
ID: 13337792

6548c

původní jméno: *Gentianella bohemica* SKAL.
lokality: Nová Ves - pastviny u Širokého rybníka
nejbližší obec: Nová Ves, okres Plzeň-jih
souřadnice: 49°25'17.11"N, 13°41'2.07"E, ± 500m
fytochorion: 36a. Blatensko
náleze: Josef Vaněček
pramen: Vaněček J. (1969): Květena Horažďovicka. – KSSPPOP Plzeň, 272 p.
projekt: Excerpt Atlas
ID: 13647850

původní jméno: *Gentianella bohemica* SKAL.
lokality: Chanovice - pastviny SV obce
nejbližší obec: Chanovice, okres Klatovy
souřadnice: 49°24'34.95"N, 13°43'32.31"E, ± 500m
fytochorion: 36a. Blatensko
náleze: Josef Vaněček
pramen: Vaněček J. (1969): Květena Horažďovicka. – KSSPPOP Plzeň, 272 p.
projekt: Excerpt Atlas
ID: 13647841

původní jméno: *Gentianella bohemica* SKAL.
lokality: Černice - pastviny J Korytného rybníka
nejbližší obec: Černice, okres Klatovy
souřadnice: 49°25'7.37"N, 13°40'3.32"E, ± 500m
fytochorion: 36a. Blatensko
náleze: Josef Vaněček
pramen: Vaněček J. (1969): Květena Horažďovicka. – KSSPPOP Plzeň, 272 p.
projekt: Excerpt Atlas
ID: 13647843

původní jméno: *Gentianella bohemica* SKAL.
lokality: Řesanice - pastviny
nejbližší obec: Řesanice, okres Plzeň-jih
souřadnice: 49°26'14.24"N, 13°42'28.78"E, ± 500m
fytochorion: 36a. Blatensko
náleze: Josef Vaněček
pramen: Vaněček J. (1969): Květena Horažďovicka. – KSSPPOP Plzeň, 272 p.
projekt: Excerpt Atlas
ID: 13647844

6548d

lokalita: na louce u rybníka Smyslov
nejbližší obec: Tchořovice, okres Strakonice
souřadnice: 49°25'12.09"N, 13°48'16.60"E, ± 200m
fytochorion: 36a. Blatensko
datum: 1941
nálezc: Walter Černý
pramen: Skalický V. et Toman J. (1958): Příspěvek ke květeně Blatenska. – Preslia, Praha, 30: 307-326.
projekt: Excerpt Atlas
ID: 13337789

lokalita: na pastvinách u rybníka Velký Pálenec
nejbližší obec: Vrbno, okres Strakonice
souřadnice: 49°24'42.13"N, 13°48'31.30"E, ± 200m
fytochorion: 36a. Blatensko
datum: 1930-09-16
nálezc: B. Fott
pramen: Skalický V. et Toman J. (1958): Příspěvek ke květeně Blatenska. – Preslia, Praha, 30: 307-326.
projekt: Excerpt Atlas
ID: 13337790

původní jméno: *Gentianella germanica*
lokalita: Bezděkov - louka V od obce
nejbližší obec: Bezděkov, okres Plzeň-jih
souřadnice: 49°24'56.62"N, 13°45'6.41"E, ± 200m
fytochorion: 36a. Blatensko
nálezc: František Machovec
pramen: Machovec F. (1972): Chráněné rostliny Blatenska, Březnicka a Rožmitálska. Čs. Ochr. Přír., Bratislava, 13: 103-118
projekt: Excerpt Atlas
ID: 13337778

původní jméno: *Gentianella germanica*
lokalita: Hradiště - pastvina SZ od obce
nejbližší obec: Hradiště, okres Plzeň-jih
souřadnice: 49°26'40.16"N, 13°45'8.69"E, ± 200m
fytochorion: 36a. Blatensko
nálezc: František Machovec
pramen: Machovec F. (1972): Chráněné rostliny Blatenska, Březnicka a Rožmitálska. Čs. Ochr. Přír., Bratislava, 13: 103-118
projekt: Excerpt Atlas
ID: 13337784

původní jméno: *Gentianella germanica*
lokalita: Kadov - pastvina u rybníka Krčový Z od obce
nejbližší obec: Kadov, okres Strakonice
souřadnice: 49°24'15.01"N, 13°46'7.80"E, ± 200m
fytochorion: 36a. Blatensko
nálezc: František Machovec
pramen: Machovec F. (1972): Chráněné rostliny Blatenska, Březnicka a Rožmitálska. Čs. Ochr. Přír., Bratislava, 13: 103-118
projekt: Excerpt Atlas
ID: 13337785

původní jméno: *Gentianella bohemica*
lokalita: /416/ Vrbno: slatinná louka u Z cípu Vel.Pálenec
nejbližší obec: Vrbno, okres Strakonice
souřadnice: 49°24'47.00"N, 13°48'24.00"E
fytochorion: 36a. Blatensko
pramen: Skalický V. & Vaněček J. et al. (1980): Příspěvek ke květeně Blatenska a přilehlých území III. - Sborník Západočeského muzea v Plzni, Příroda 36: 3-133.
projekt: FLDOK
ID: 9539259

6549c

původní jméno: *Gentianella germanica*
lokalita: Blatenka - louka u rybníka Ostrý Z od obce
nejbližší obec: Blatenka, okres Strakonice
souřadnice: 49°24'3.75"N, 13°50'36.63"E, ± 200m
fytochorion: 36a. Blatensko
náleze: František Machovec
pramen: Machovec F. (1972): Chráněné rostliny Blatenska, Březnicka a Rožmitálska. Čs. Ochr. Přír., Bratislava, 13: 103-118
projekt: Excerpt Atlas
ID: 13337779

6549d

původní jméno: *Gentianella germanica*
lokalita: Lom - pastvina u osady Neradov S od obce
nejbližší obec: Lom, okres Strakonice
souřadnice: 49°24'57.06"N, 13°59'5.34"E, ± 200m
fytochorion: 35d. Březnické Podbrdsko
náleze: František Machovec
pramen: Machovec F. (1972): Chráněné rostliny Blatenska, Březnicka a Rožmitálska. Čs. Ochr. Přír., Bratislava, 13: 103-118
projekt: Excerpt Atlas
ID: 13337787

6550c

lokalita: Stražovice, pastvina jižně od osady Jarotice
nejbližší obec: Jarotice, okres Písek
souřadnice: 49°23'60.00"N, 14°0'0.00"E, ± 100m
fytochorion: 35d. Březnické Podbrdsko
datum: 1968
náleze: Machovec
herbář: PR
projekt: Excerpt Atlas
ID: 13571015

6552b

původní jméno: *Gentianella praecox* subsp. *bohemica*
lokalita: 6552
nejbližší obec: Božetice, okres Písek
souřadnice: 49°27'3.80"N, 14°25'54.74"E, ± 300m
fytochorion: 42b. Táborsko-vlašimská pahorkatina
datum: 1973
náleze: R. Slaba
pramen: Chán V., Kaisler J., Skalický V., Slaba R., Vaněček J. Přírodovědecký časopis jihočeský 13, suppl. 2: 45-113.: Floristicko-fytogeografický příspěvek ke květeně okolí Milevska.. 1973.
projekt: NDOP
ID: 7102709

6552c

původní jméno: *Gentianella bohemica*
lokalita: /506/ Líšnice: pahorek asi 100 m v železniční zastávky Líšnice
nejbližší obec: Líšnice, okres Písek
souřadnice: 49°25'15.28"N, 14°22'22.00"E, ± 10m
fytochorion: 42a. Sedlčansko-milevská pahorkatina
náleze: R. Slaba
pramen: Chán V., Kaisler J., Skalický V., Slaba R. & Vaněček J. (1973): Floristicko-fytogeografický příspěvek ke květeně okolí Milevska. - Přírod. Čas. Jihočes. 13, suppl. 2: 45-113.
projekt: FLDOK
ID: 8872280

6553a

lokality: Jistebnice, u Hůrky
nejbližší obec: Hůrka, okres Tábor
souřadnice: 49°28'12.67"N, 14°32'42.28"E, ± 600m
fytochorion: 42b. Táborsko-vlašimská pahorkatina
náleze: Vitoušek
herbář: BRNU
projekt: Excerpt Atlas
ID: 13571465

6553b

původní jméno: *Gentianella bohemica*
lokality: Chotoviny: louka u železniční trati u samoty V Jezerech SZ od obce (flor.materiál nashromážděn v obd. r. 1974-1987)
nejbližší obec: Chotoviny, okres Tábor
souřadnice: 49°29'2.00"N, 14°39'52.00"E
fytochorion: 42b. Táborsko-vlašimská pahorkatina
pramen: Kaisler J. & Chán V. (1989): Rostlinstvo v okolí Mladé Vožice - IV.. - Sborn. Vlastiv. Pr. z Podblanicka 29 (1988): 19-26.
projekt: FLDOK
ID: 9812701

původní jméno: *Gentianella praecox* subsp. *bohemica*
lokality: 6553-2
nejbližší obec: Řevnov, okres Tábor
souřadnice: 49°28'30.00"N, 14°37'30.00"E, ± 4106m
fytochorion: 42b. Táborsko-vlašimská pahorkatina
datum: 1989
náleze: J. Kaisler; V. Chán
pramen: Kaisler J., Chán V. Sborník vlastivědných prací z Podblanicka 29 (1988): 19-26: Rostlinstvo v okolí Mladé Vožice - IV.. 1989.
projekt: NDOP
ID: 7102703

6554a

lokality: v Doubí pod Vel. Hlasivem
nejbližší obec: Hlasivo, okres Tábor
souřadnice: 49°29'20.86"N, 14°44'34.64"E, ± 100m
fytochorion: 42b. Táborsko-vlašimská pahorkatina
datum: 1892
náleze: Bubák
herbář: PR
projekt: Excerpt Atlas
ID: 13570775

6555b

lokality: Pacov, u Zadní Stříteže
nejbližší obec: Zadní Střítež, okres Tábor
souřadnice: 49°29'40.00"N, 14°55'5.00"E, ± 500m
fytochorion: 67. Českomoravská vrchovina
datum: 1892
náleze: Bubák
herbář: PR
projekt: Excerpt Atlas
ID: 13570779

6555c

lokality: Tábor, Kladruby, okr. lomu na Kladrubské hoře SV obce
nejbližší obec: Dolní Hořice, okres Tábor
souřadnice: 49°25'47.77"N, 14°51'6.39"E, ± 200m
fytochorion: 42b. Táborsko-vlašimská pahorkatina
datum: 1971
náleze: Rivola
herbář: CB
projekt: Excerpt Atlas
ID: 13571217

6555d

lokalita: Tábor: na Z okr. lesa na úpatí Svidníku sm. k Sudkovu Dolu
nejbližší obec: Obrataň, okres Pelhřimov
souřadnice: 49°24'5.48"N, 14°56'24.79"E, ± 400m
fytochorion: 67. Českomoravská vrchovina
datum: 1974
náleze: Židová
herbář: BRNU
projekt: Excerpt Atlas
ID: 13571524

lokalita: Českomoravská vysočina, Pacovsko, silniční příkop Z Hrobské Zahrádky
nejbližší obec: Hrobská Zahrádka, okres Pelhřimov
souřadnice: 49°26'12.00"N, 14°55'41.00"E, ± 100m
fytochorion: 67. Českomoravská vrchovina
datum: 1967
náleze: Čábera
herbář: CB
projekt: Excerpt Atlas
ID: 13570797

lokalita: Pacovsko, Z od Hrobské Zahrádky
nejbližší obec: Hrobská Zahrádka, okres Pelhřimov
souřadnice: 49°26'12.00"N, 14°55'41.00"E, ± 50m
fytochorion: 67. Českomoravská vrchovina
datum: 1967
náleze: Čábera
herbář: CB
projekt: Excerpt Atlas
ID: 13570798

lokalita: ČM vysoč., Pacovsko, sil. příkop Z Hrobské Zahrádky
nejbližší obec: Hrobská Zahrádka, okres Pelhřimov
souřadnice: 49°26'12.25"N, 14°55'41.60"E, ± 100m
fytochorion: 67. Českomoravská vrchovina
datum: 1967
náleze: Čábera
herbář: CB
projekt: Excerpt Atlas
ID: 13570799

lokalita: Hrobská [Hrobská] Zahrádka, 6 km JZ od Pacova
nejbližší obec: Hrobská Zahrádka, okres Pelhřimov
souřadnice: 49°26'16.00"N, 14°55'54.00"E, ± 400m
fytochorion: 67. Českomoravská vrchovina
datum: 1967
náleze: Čábera
herbář: MJ
projekt: Excerpt Atlas
ID: 13570803

lokalita: Hrobská Zahrádka, 6 km JZ od Pacova
nejbližší obec: Hrobská Zahrádka, okres Pelhřimov
souřadnice: 49°26'16.73"N, 14°55'56.29"E, ± 500m
fytochorion: 67. Českomoravská vrchovina
datum: 1967
náleze: Čábera
herbář: MJ
projekt: Excerpt Atlas
ID: 13570804

lokality: Hrobská Zahrádka: Z obce
nejbližší obec: Hrobská Zahrádka, okres Pelhřimov
souřadnice: 49°26'16.33"N, 14°55'39.26"E, ± 100m
fytochorion: 67. Českomoravská vrchovina
datum: 1967
náleze: Čábera
herbář: MJ
projekt: Excerpt Atlas
poznámka: zdroj: E. Ekrťová - databáze pro Červenou knihu Českomoravské vrchoviny (stav: únor 2017)
ID: 13571564

lokality: Obrataň, mezi Tábořem a Pelhřimovem, 600 m
nejbližší obec: Obrataň, okres Pelhřimov
souřadnice: 49°25'26.62"N, 14°56'38.26"E, ± 1000m
nadmořská výška: 600 m
fytochorion: 67. Českomoravská vrchovina
datum: 1962
náleze: Krajcar
herbář: MJ
projekt: Excerpt Atlas
poznámka: (det. Sk); Plantae Českosl. Exs. 241 ut G. bohémica
ID: 13570969

lokality: Obrataň, 600 m n. m.
nejbližší obec: Obrataň, okres Pelhřimov
souřadnice: 49°25'28.86"N, 14°56'42.08"E, ± 600m
fytochorion: 67. Českomoravská vrchovina
datum: 1962
náleze: Lukáš Krajcar
herbář: BRNU
projekt: Excerpt Atlas
ID: 13571531

lokality: Obrataň: nedaleko obce
nejbližší obec: Obrataň, okres Pelhřimov
souřadnice: 49°25'26.62"N, 14°56'38.26"E, ± 1000m
nadmořská výška: 600 m
fytochorion: 67. Českomoravská vrchovina
datum: 1962
náleze: Lukáš Krajcar
herbář: MJ
projekt: Excerpt Atlas
poznámka: zdroj: E. Ekrťová - databáze pro Červenou knihu Českomoravské vrchoviny (stav: únor 2017)
ID: 13571566

lokality: Dobrá Voda, Věžná: meze
nejbližší obec: Obrataň, okres Pelhřimov
souřadnice: 49°24'51.05"N, 14°59'19.39"E, ± 600m
fytochorion: 67. Českomoravská vrchovina
datum: 1934
náleze: Kvapilík
herbář: OLM
projekt: Excerpt Atlas
poznámka: zdroj: E. Ekrťová - databáze pro Červenou knihu Českomoravské vrchoviny (stav: únor 2017)
ID: 13571570

lokality: Obrataň, na mezi u cesty ke Dvořišti
nejbližší obec: Obrataň, okres Pelhřimov
souřadnice: 49°25'36.00"N, 14°57'58.00"E, ± 200m
fytochorion: 67. Českomoravská vrchovina
datum: 1930
náleze: Pexa
herbář: PR
projekt: Excerpt Atlas
ID: 13571200

lokalita: na mezi u cesty ke Dvořišti
nejbližší obec: Obrataň, okres Pelhřimov
souřadnice: 49°25'32.77"N, 14°58'33.08"E, ± 200m
fytochorion: 67. Českomoravská vrchovina
datum: 1930
náleze: Pexa
herbář: PR
projekt: Excerpt Atlas
poznámka: zdroj: E. Ekrťová - databáze pro Červenou knihu Českomoravské vrchoviny (stav: únor 2017)
ID: 13571567

6556a

lokalita: Pacov: v okolí města
nejbližší obec: Pacov, okres Pelhřimov
souřadnice: 49°28'15.55"N, 15°0'10.99"E, ± 1500m
fytochorion: 67. Českomoravská vrchovina
náleze: Bubák
pramen: in Čábera 1969
projekt: Excerpt Atlas
poznámka: Bubák in Čábera 1969; zdroj: E. Ekrťová - databáze pro Červenou knihu Českomoravské vrchoviny (stav: únor 2017)
ID: 13571568

původní jméno: *Gentianella germanica*, ssp. *wettsteinii*
lokalita: Pacov: v okolí města
nejbližší obec: Pacov, okres Pelhřimov
souřadnice: 49°28'15.69"N, 15°0'7.83"E, ± 5000m
fytochorion: 67. Českomoravská vrchovina
náleze: Bubák
pramen: Čábera A. (1969): Květena Pelhřimovska I–III. – ms. [Depon in.: Muzeum Vysočiny Jihlava].
projekt: Vysočina
ID: 10108275

6556b

lokalita: N. Cerekev, Malé Outěchovice
nejbližší obec: Útěchovičky, okres Pelhřimov
souřadnice: 49°27'40.00"N, 15°5'60.00"E, ± 500m
fytochorion: 67. Českomoravská vrchovina
datum: 1892
náleze: Bubák
herbář: PR
projekt: Excerpt Atlas
poznámka: také 1969
ID: 13570777

lokalita: Nová Cerekev, Malé Outěchovice [Útěchovičky]
nejbližší obec: Nová Cerekev, okres Pelhřimov
souřadnice: 49°27'39.80"N, 15°5'58.66"E, ± 800m
fytochorion: 67. Českomoravská vrchovina
datum: 1892
náleze: Bubák
herbář: PR
projekt: Excerpt Atlas
poznámka: zdroj: E. Ekrťová - databáze pro Červenou knihu Českomoravské vrchoviny (stav: únor 2017)
ID: 13571569

původní jméno: *Gentianella germanica*, ssp. *wettsteinii*
lokalita: Nová Cerekev: v okolí města [patrně se jedná o lokalitu Malé Outěchovice = Útěchovičky dokladované Bubákem v r. 1892 v PR]
nejbližší obec: Nová Cerekev, okres Pelhřimov
souřadnice: 49°27'38.79"N, 15°5'57.58"E, ± 600m
fytochorion: 67. Českomoravská vrchovina
náleze: Bubák
pramen: Čábera A. (1969): Květena Pelhřimovska I–III. – ms. [Depon in.: Muzeum Vysočiny Jihlava].
projekt: Vysočina
ID: 10108276

původní jméno: *Gentianella praecox* subsp. *bohemica*

lokalita: 6556

nejbližší obec: Litochošť, okres Pelhřimov

souřadnice: 49°27'0.00"N, 15°4'60.00"E, ± 8219m

fytochorion: 67. Českomoravská vrchovina

datum: 1965

nálezce: B. Slavík

pramen: Slavík B. Sborník Jihočeského muzea v Českých Budějovicích, přírodní vědy 14/2: 73-101: Nástin květeny Pacovska I.. 1974.

projekt: NDOP

ID: 7099405

6556c

lokalita: meze u Dobré Vody a Věžné, Pelhřimov

nejbližší obec: Dobrá Voda u Pacova, okres Pelhřimov

souřadnice: 49°24'10.00"N, 15°1'40.00"E, ± 500m

fytochorion: 67. Českomoravská vrchovina

datum: 1934

nálezce: Kvapilík

herbář: OLM

projekt: Excerpt Atlas

ID: 13571000

lokalita: meze u Dobré Vody a Věžné, Pelhřimov

nejbližší obec: Věžná, okres Pelhřimov

souřadnice: 49°24'45.00"N, 15°0'0.00"E, ± 300m

fytochorion: 67. Českomoravská vrchovina

datum: 1934

nálezce: Kvapilík

herbář: OLM

projekt: Excerpt Atlas

ID: 13571002

lokalita: meze u Dobré Vody a Věžné, Pelhřimov

nejbližší obec: Věžná, okres Pelhřimov

souřadnice: 49°24'37.09"N, 15°0'14.01"E, ± 400m

fytochorion: 67. Českomoravská vrchovina

datum: 1934

nálezce: Kvapilík

herbář: OLM

projekt: Excerpt Atlas

ID: 13571004

6556d

lokalita: Vlášence: vlhká loučka při úpatí náspu žel. trati blíže podjezdu J obce

nejbližší obec: Pelhřimov, okres Pelhřimov

souřadnice: 49°24'42.96"N, 15°9'49.17"E, ± 100m

fytochorion: 67. Českomoravská vrchovina

datum: 1985

nálezce: s. coll.

pramen: in Chán et al. 2001

projekt: Excerpt Atlas

poznámka: zdroj: E. Ekrťová - databáze pro Červenou knihu Českomoravské vrchoviny (stav: únor 2017)

ID: 13571572

6557b

lokalita: Milotice: stráně poblíž osady (v r. 1967 in Čábera 1969)

nejbližší obec: Kletečná, okres Pelhřimov

souřadnice: 49°29'53.95"N, 15°16'34.29"E, ± 500m

fytochorion: 41. Střední Povltaví

datum: 1967

nálezce: s. coll.

pramen: in Čábera 1969

projekt: Excerpt Atlas

poznámka: zdroj: E. Ekrťová - databáze pro Červenou knihu Českomoravské vrchoviny (stav: únor 2017)

ID: 13571571

původní jméno: *Gentianella germanica*, ssp. *wettsteinii*
lokalita: Milotice: stráně poblíž osady
nejbližší obec: Milotice, okres Pelhřimov
souřadnice: 49°29'55.45"N, 15°16'34.90"E, ± 500m
fytochorion: 41. Střední Povltaví
datum: 1967
pramen: Čábera A. (1969): Květena Pelhřimovska I–III. – ms. [Depon in.: Muzeum Vysočiny Jihlava].
projekt: Vysočina
ID: 10108257

6557c

původní jméno: *Gentianella bohemica*
lokalita: 76. (6557c) Vlásenice: vlhká loučka při úpatí náspu železniční trati blíže podjezdu J od obce.
nejbližší obec: Vlásenice, okres Pelhřimov
souřadnice: 49°24'47.00"N, 15°10'4.00"E
fytochorion: 67. Českomoravská vrchovina
datum: 1985-08-16
pramen: Chán V., Rybenský J. & Skalický V. (2001): Floristický materiál ke květeně Pelhřimovska. - Vlastiv. Sborn. Vysočiny, sect. sci. natur. 15: 87-117.
projekt: FLDOK
ID: 8204274

6557d

lokalita: Strměchy: okolí obce
nejbližší obec: Strměchy, okres Pelhřimov
souřadnice: 49°26'46.43"N, 15°18'23.13"E, ± 800m
fytochorion: 67. Českomoravská vrchovina
náleze: s. coll.
pramen: in Čábera 1969
projekt: Excerpt Atlas
poznámka: zdroj: E. Ekrťová - databáze pro Červenou knihu Českomoravské vrchoviny (stav: únor 2017)
ID: 13571573

původní jméno: *Gentianella germanica*, ssp. *wettsteinii*
lokalita: Strměchy: okolí obce
nejbližší obec: Strměchy, okres Pelhřimov
souřadnice: 49°26'45.51"N, 15°18'22.89"E, ± 1500m
fytochorion: 67. Českomoravská vrchovina
pramen: Čábera A. (1969): Květena Pelhřimovska I–III. – ms. [Depon in.: Muzeum Vysočiny Jihlava].
projekt: Vysočina
ID: 10108260

6558a

lokalita: u Starých Bříšť na Humpolecku
nejbližší obec: Staré Bříště, okres Pelhřimov
souřadnice: 49°29'29.47"N, 15°21'37.18"E, ± 500m
fytochorion: 67. Českomoravská vrchovina
datum: 1938
náleze: Koblle
herbář: MP
projekt: Excerpt Atlas
ID: 13570961

lokalita: u obce Staré Bříště
nejbližší obec: Mladé Bříště, okres Pelhřimov
souřadnice: 49°29'27.55"N, 15°21'38.13"E, ± 500m
fytochorion: 67. Českomoravská vrchovina
datum: 1938
náleze: Koblle
herbář: MP
projekt: Excerpt Atlas
poznámka: zdroj: E. Ekrťová - databáze pro Červenou knihu Českomoravské vrchoviny (stav: únor 2017)
ID: 13571575

lokalita: Mysletín, cf.
nejbližší obec: Mysletín, okres Pelhřimov
souřadnice: 49°28'35.21"N, 15°22'11.02"E, ± 500m
fytochorion: 67. Českomoravská vrchovina
datum: 1886
náleze: Schwarzel
herbář: MJ
projekt: Excerpt Atlas
ID: 13571263

lokalita: Mysletín
nejbližší obec: Mysletín, okres Pelhřimov
souřadnice: 49°28'36.06"N, 15°22'6.66"E, ± 500m
fytochorion: 67. Českomoravská vrchovina
datum: 1886
náleze: Schwarzel
herbář: MJ
projekt: Excerpt Atlas
poznámka: cf., vyzouzlá, nevětv., listy kratší než internodia
ID: 13571267

lokalita: Missetin [=Mysletín] na loukách
nejbližší obec: Mysletín, okres Pelhřimov
souřadnice: 49°28'34.57"N, 15°22'4.92"E, ± 500m
fytochorion: 67. Českomoravská vrchovina
datum: 1876
náleze: Schwarzel
herbář: MJ
projekt: Excerpt Atlas
poznámka: zdroj: E. Ekrťová - databáze pro Červenou knihu Českomoravské vrchoviny (stav: únor 2017)
ID: 13571576

6559a

lokalita: Smrčná: S obce v sadu 200 m za vsí
nejbližší obec: Smrčná, okres Jihlava
souřadnice: 49°28'25.09"N, 15°32'9.01"E, ± 50m
fytochorion: 67. Českomoravská vrchovina
náleze: Beran
pramen: in Růžička et al. 1968-2011
projekt: Excerpt Atlas
poznámka: zdroj: E. Ekrťová - databáze pro Červenou knihu Českomoravské vrchoviny (stav: únor 2017)
ID: 13571577

původní jméno: *Gentianella bohemica*
lokalita: Smrčná: severně obce v sadu 200 m za vsí
nejbližší obec: Smrčná, okres Jihlava
souřadnice: 49°28'20.78"N, 15°32'13.32"E, ± 150m
fytochorion: 67. Českomoravská vrchovina
náleze: Beran
pramen: Růžička I., Charvátová E., Vrzáková M., Dvořáčková K. & Juříčka J. (1968–2011): Floristická kartotéka Muzea Vysočiny Jihlava. – Ms. [Depon. in Muzeum Vysočiny Jihlava, Jihlava].
projekt: Vysočina
poznámka: učitel Beran z Bedřichova - ústní sdělení
ID: 10108230

6559c

lokalita: Zborná: poblíž hájovny nad obcí
nejbližší obec: Zborná, okres Jihlava
souřadnice: 49°26'25.85"N, 15°34'32.51"E, ± 600m
fytochorion: 67. Českomoravská vrchovina
datum: 1971
náleze: Růžička
herbář: MJ
projekt: Excerpt Atlas
poznámka: zdroj: E. Ekrťová - databáze pro Červenou knihu Českomoravské vrchoviny (stav: únor 2017)
ID: 13571578

lokalita: Zborná, 4 km S od Jihlavy
nejbližší obec: Zborná, okres Jihlava
souřadnice: 49°26'21.37"N, 15°34'29.91"E, ± 600m
fytochorion: 67. Českomoravská vrchovina
datum: 1965
náleze: Růžička
herbář: MJ
projekt: Excerpt Atlas
poznámka: blíží se k lutesc.
ID: 13571235

lokalita: Zborná, 4 km S od Jihlavy
nejbližší obec: Zborná, okres Jihlava
souřadnice: 49°26'21.40"N, 15°34'35.13"E, ± 600m
fytochorion: 67. Českomoravská vrchovina
datum: 1965
náleze: Růžička
herbář: MJ
projekt: Excerpt Atlas
ID: 13571237

původní jméno: *Gentianella bohemica*
lokalita: pod Schatzbergem (Rudný)
nejbližší obec: Zborná, okres Jihlava
souřadnice: 49°26'5.93"N, 15°34'53.51"E, ± 1500m
fytochorion: 67. Českomoravská vrchovina
pramen: Ambrož J. (1925): Floristické příspěvky z Jihlavska. I. – Sborn. Klubu přírod. Brno 7 (1924): 12–17.
projekt: Vysočina
ID: 10108210

6559d

lokalita: Jihlava: na svazích v údolí řeky Jihlavy u města
nejbližší obec: Jihlava, okres Jihlava
souřadnice: 49°24'26.18"N, 15°35'7.47"E, ± 3000m
fytochorion: 67. Českomoravská vrchovina
datum: 1850
náleze: Reichardt
herbář: MJ
projekt: Excerpt Atlas
poznámka: zdroj: E. Ekrťová - databáze pro Červenou knihu Českomoravské vrchoviny (stav: únor 2017)
ID: 13571605

lokalita: Iglau /Jihlava/
nejbližší obec: Jihlava, okres Jihlava
souřadnice: 49°24'7.95"N, 15°35'21.35"E, ± 3000m
fytochorion: 67. Českomoravská vrchovina
datum: 1849
náleze: coll.?
herbář: PR
projekt: Excerpt Atlas
ID: 13570787

lokalita: Iglau
nejbližší obec: Jihlava, okres Jihlava
souřadnice: 49°24'26.18"N, 15°35'7.47"E, ± 3000m
fytochorion: 67. Českomoravská vrchovina
datum: 1840
náleze: Oborny
herbář: PR
projekt: Excerpt Atlas
poznámka: zdroj: E. Ekrťová - databáze pro Červenou knihu Českomoravské vrchoviny (stav: únor 2017)
ID: 13571606

6560b

lokalita: Záborná: na mezi při okraji lesa asi 0,5 km J lihovaru v obci, cestou na Borek
nejbližší obec: Záborná, okres Jihlava
souřadnice: 49°28'57.92"N, 15°45'11.63"E, ± 100m
fytochorion: 67. Českomoravská vrchovina
datum: 1972
náleze: Halmová-Peřinová
pramen: not.
projekt: Excerpt Atlas
poznámka: zdroj: E. Ekrťová - databáze pro Červenou knihu Českomoravské vrchoviny (stav: únor 2017)
ID: 13571579

původní jméno: *Gentianella germanica*
lokalita: na mezi při okraji lesa asi půl kilometru J od lihovaru v Záborné, cestou ne Borek; místo samo je celkem suché, ačkoli několik desítek metrů odtud je vlhko; jiný výskyt v území [jihovýchodní části Polenska] mi není znám
nejbližší obec: Záborná, okres Jihlava
souřadnice: 49°28'49.02"N, 15°45'22.16"E, ± 600m
fytochorion: 67. Českomoravská vrchovina
pramen: Halmová-Peřinová J. (1972): Florografická studie jihovýchodní části Polenska. – Ms. [depon in: Knihovna katedry syst. bot. a geobot. Přír. fak. MU, Brno, 84 p.].
projekt: Vysočina
ID: 10108254

6561b

lokalita: Kotlasy J od Žďáru
nejbližší obec: Kotlasy, okres Žďár nad Sázavou
souřadnice: 49°29'35.00"N, 15°56'45.00"E, ± 500m
fytochorion: 67. Českomoravská vrchovina
datum: 1942
náleze: Šmarda
herbář: BRNM
projekt: Excerpt Atlas
ID: 13571304

lokalita: Kotlasy
nejbližší obec: Kotlasy, okres Žďár nad Sázavou
souřadnice: 49°29'34.66"N, 15°56'43.63"E, ± 800m
fytochorion: 67. Českomoravská vrchovina
datum: 1942
náleze: Šmarda
herbář: BRNM
projekt: Excerpt Atlas
poznámka: zdroj: E. Ekrťová - databáze pro Červenou knihu Českomoravské vrchoviny (stav: únor 2017)
ID: 13571581

6561c

lokalita: Jersín: Jersínská stráň (not. Čech 1996-2006, Čech 1996 herb. Čech)
nejbližší obec: Jersín, okres Jihlava
souřadnice: 49°25'7.98"N, 15°50'10.46"E, ± 50m
fytochorion: 67. Českomoravská vrchovina
datum: 1996
náleze: Čech
pramen: not.
projekt: Excerpt Atlas
poznámka: zdroj: E. Ekrťová - databáze pro Červenou knihu Českomoravské vrchoviny (stav: únor 2017)
ID: 13571582

lokalita: Jersín, na VJV okraji obce
nejbližší obec: Jersín, okres Jihlava
souřadnice: 49°25'8.14"N, 15°50'10.77"E, ± 50m
fytochorion: 67. Českomoravská vrchovina
datum: 1985
náleze: Jirásková
herbář: MJ
projekt: Excerpt Atlas
poznámka: zničeno odvodněním
ID: 13570937

lokalita: PP Jersínská stráž, nad Valentovým r. na JV okraji obce
nejbližší obec: Jersín, okres Jihlava
souřadnice: 49°25'7.73"N, 15°50'10.26"E, ± 50m
fytochorion: 67. Českomoravská vrchovina
datum: 1985
náleze: Jirásková
herbář: MJ
projekt: Excerpt Atlas
poznámka: not. Růžička 1993, 1994, not. Juříčka 2006 - poslední výskyt; zdroj: E. Ekrťová - databáze pro Červenou knihu Českomoravské vrchoviny (stav: únor 2017)
ID: 13571583

původní jméno: *Gentianella praecox* subsp. *bohemica*
lokalita: Jersín, PP Jersínská stráž, ZSZ orientovaná stráž nad přítokem do Valentova rybníka na JV okraji obce Jersín, cca 450 m VJV kostela v obci; 1 ex.
nejbližší obec: Jersín, okres Jihlava
souřadnice: 49°25'8.90"N, 15°50'11.10"E, ± 30m
fytochorion: 67. Českomoravská vrchovina
datum: 2006-09-20
náleze: Jiří Juříčka
pramen: Brabec J. (2017): Monitoring hořečku mnohotvarého českého (*Gentianella praecox* subsp. *bohemica*) v ČR (sezóna 2017) – Ms., 55 p. + 45 p. elektronická příloha. [Depon in: ústřední pracoviště AOPK ČR, Praha a 13/18 ZO ČSOP Silvatica, Brejl.]
projekt: Excerpt Atlas
poznámka: poslední záznam živého kvetoucího ex. na lokalitě
ID: 13647271

6561d

lokalita: Netín u Valašského Meziříčí (asi omyl, správně u Vel. Meziříčí)
nejbližší obec: Netín, okres Žďár nad Sázavou
souřadnice: 49°24'50.00"N, 15°56'60.00"E, ± 1000m
fytochorion: 67. Českomoravská vrchovina
datum: 1914
náleze: Picbauer
herbář: BRNU
projekt: Excerpt Atlas
ID: 13571202

lokalita: Netín: na mezích kolem obce
nejbližší obec: Netín, okres Žďár nad Sázavou
souřadnice: 49°24'46.84"N, 15°57'2.53"E, ± 800m
fytochorion: 67. Českomoravská vrchovina
datum: 1914
náleze: R. Picbauer
herbář: BRNU
projekt: Excerpt Atlas
poznámka: Dvořák 1907 BRNM, Dvořák 1908 ZMT; zdroj: E. Ekrťová - databáze pro Červenou knihu Českomoravské vrchoviny (stav: únor 2017)
ID: 13571584

lokalita: Netín
nejbližší obec: Netín, okres Žďár nad Sázavou
souřadnice: 49°24'50.00"N, 15°56'60.00"E, ± 1000m
fytochorion: 67. Českomoravská vrchovina
datum: 1907
náleze: Dvořák
herbář: BRNM
projekt: Excerpt Atlas
ID: 13570867

lokalita: Netín "Krajina" u Vel. Mez.
nejbližší obec: Netín, okres Žďár nad Sázavou
souřadnice: 49°24'46.84"N, 15°57'2.53"E, ± 800m
fytochorion: 67. Českomoravská vrchovina
datum: 1903
náleze: R. Picbauer
herbář: BRNU
projekt: Excerpt Atlas
ID: 13571504

lokalita: Netín u Vel. Mez
nejbližší obec: Netín, okres Žďár nad Sázavou
souřadnice: 49°24'51.06"N, 15°57'2.53"E, ± 600m
fytochorion: 67. Českomoravská vrchovina
datum: 1914
náleze: Picbauer
herbář: BRNU
projekt: Excerpt Atlas
ID: 13571882

6562b

lokalita: Nové Město, u Olešinek
nejbližší obec: Olešinky, okres Žďár nad Sázavou
souřadnice: 49°29'5.18"N, 16°9'29.76"E, ± 600m
fytochorion: 67. Českomoravská vrchovina
datum: 1943
náleze: Šmarda
herbář: BRNM
projekt: Excerpt Atlas
poznámka: zdroj: E. Ekrťová - databáze pro Červenou knihu Českomoravské vrchoviny (stav: únor 2017)
ID: 13571585

lokalita: Nové Město na Mor., Bobrová
nejbližší obec: Bobrová, okres Žďár nad Sázavou
souřadnice: 49°28'30.00"N, 16°7'0.00"E, ± 1000m
fytochorion: 67. Českomoravská vrchovina
datum: 1924
náleze: Sýkora
herbář: OLM
projekt: Excerpt Atlas
ID: 13571298

lokalita: *Moravia occidentalis*, Nové Město: Bobrová, in declivibus graminosis copiose.
nejbližší obec: Bobrová, okres Žďár nad Sázavou
souřadnice: 49°28'34.72"N, 16°7'5.70"E, ± 1000m
fytochorion: 67. Českomoravská vrchovina
datum: 1924
náleze: Sýkora
herbář: OP
projekt: Excerpt Atlas
ID: 13571299

lokalita: Nové Město. Bobrová
nejbližší obec: Bobrová, okres Žďár nad Sázavou
souřadnice: 49°28'31.68"N, 16°7'7.76"E, ± 1500m
fytochorion: 67. Českomoravská vrchovina
datum: 1924
nálezce: Sýkora
herbář: BRNU
projekt: Excerpt Atlas
ID: 13571522

lokalita: Nové Město na Mor., Bobrová
nejbližší obec: Bobrová, okres Žďár nad Sázavou
souřadnice: 49°28'35.39"N, 16°7'9.46"E, ± 1200m
fytochorion: 67. Českomoravská vrchovina
datum: 1924
nálezce: Sýkora
herbář: OLM;OP
projekt: Excerpt Atlas
poznámka: zdroj: E. Ekrťová - databáze pro Červenou knihu Českomoravské vrchoviny (stav: únor 2017)
ID: 13571586

6562c

lokalita: V. Meziříčí, SZ od Jívového
nejbližší obec: Jívoví, okres Žďár nad Sázavou
souřadnice: 49°24'40.00"N, 16°4'40.00"E, ± 100m
fytochorion: 67. Českomoravská vrchovina
datum: 1949
nálezce: Čábera
herbář: CB
projekt: Excerpt Atlas
ID: 13570800

lokalita: Velké Meziříčí: SZ Jívového
nejbližší obec: Jívoví, okres Žďár nad Sázavou
souřadnice: 49°24'44.76"N, 16°4'28.73"E, ± 300m
fytochorion: 67. Českomoravská vrchovina
datum: 1949
nálezce: Čábera
herbář: CB
projekt: Excerpt Atlas
poznámka: zdroj: E. Ekrťová - databáze pro Červenou knihu Českomoravské vrchoviny (stav: únor 2017)
ID: 13571589

lokalita: Radenitz bei Křižanau
nejbližší obec: Radenice, okres Žďár nad Sázavou
souřadnice: 49°25'40.00"N, 16°3'50.00"E, ± 500m
fytochorion: 67. Českomoravská vrchovina
datum: 1909
nálezce: Laus
herbář: OLM
projekt: Excerpt Atlas
ID: 13571005

lokalita: Radenitz bei Křižanau
nejbližší obec: Radenice, okres Žďár nad Sázavou
souřadnice: 49°25'37.98"N, 16°3'52.46"E, ± 800m
fytochorion: 67. Českomoravská vrchovina
datum: 1909
nálezce: Laus
herbář: OLM
projekt: Excerpt Atlas
poznámka: zdroj: E. Ekrťová - databáze pro Červenou knihu Českomoravské vrchoviny (stav: únor 2017)
ID: 13571588

lokality: Cyrillov b. Bory
nejbližší obec: Cyrillov, okres Žďár nad Sázavou
souřadnice: 49°24'50.31"N, 16°2'48.97"E, ± 1000m
fytochorion: 67. Českomoravská vrchovina
náleze: Hruby
herbář: BRNU
projekt: Excerpt Atlas
ID: 13571506

původní jméno: *Gentianella praecox* subsp. *bohemica*
lokality: Bory, Těšíkův mlýn, mez 200 m JJV Těšíkova mlýna; 2 ex.
nejbližší obec: Bory, okres Žďár nad Sázavou
souřadnice: 49°25'52.70"N, 16°2'23.70"E, ± 30m
fytochorion: 67. Českomoravská vrchovina
datum: 2002-08-23
náleze: Filip Lysák
pramen: Brabec J. (2017): Monitoring hořečku mnohotvarého českého (*Gentianella praecox* subsp. *bohemica*) v ČR (sezóna 2017) – Ms., 55 p. + 45 p. elektronická příloha. [Depon in: ústřední pracoviště AOPK ČR, Praha a 13/18 ZO ČSOP Silvatica, Brejl.]
projekt: Excerpt Atlas
poznámka: poslední záznam živého kvetoucího ex. na lokalitě
ID: 13647276

6562d

lokality: V. Meziříčí, SZ od Jívového
nejbližší obec: Jívoví, okres Žďár nad Sázavou
souřadnice: 49°24'24.53"N, 16°5'14.08"E, ± 600m
fytochorion: 67. Českomoravská vrchovina
datum: 1949
náleze: Čábera
herbář: CB
projekt: Excerpt Atlas
ID: 13570802

6563a

lokality: Bystřice nad Pernšt.: Zvole
nejbližší obec: Zvole, okres Žďár nad Sázavou
souřadnice: 49°29'37.29"N, 16°10'34.23"E, ± 800m
fytochorion: 67. Českomoravská vrchovina
datum: 1933
náleze: Šmarda
herbář: BRNU
projekt: Excerpt Atlas
ID: 13571497

6563b

lokality: Nedvědice: mezi obcemi Kovářová a Býšovec
nejbližší obec: Býšovec, okres Žďár nad Sázavou
souřadnice: 49°28'30.69"N, 16°17'57.16"E, ± 500m
fytochorion: 67. Českomoravská vrchovina
datum: 1944
náleze: Podpěra
herbář: BRNU
projekt: Excerpt Atlas
ID: 13571505

lokality: Býšovec (u Nedvědic), Pastvisko /u N. Města n Mor./
nejbližší obec: Býšovec, okres Žďár nad Sázavou
souřadnice: 49°28'30.48"N, 16°17'21.12"E, ± 600m
fytochorion: 67. Českomoravská vrchovina
datum: 1943
náleze: Mencl
herbář: PRC
projekt: Excerpt Atlas
ID: 13571027

lokalita: Býšovec (u Nedvědic), pastvisko
nejbližší obec: Býšovec, okres Žďár nad Sázavou
souřadnice: 49°28'32.01"N, 16°17'17.29"E, ± 500m
fytochorion: 67. Českomoravská vrchovina
datum: 1943
náleze: Mencl
herbář: PRC
projekt: Excerpt Atlas
poznámka: zdroj: E. Ekrťová - databáze pro Červenou knihu Českomoravské vrchoviny (stav: únor 2017)
ID: 13571591

lokalita: u Věchnovského r.
nejbližší obec: Věchnov, okres Žďár nad Sázavou
souřadnice: 49°29'55.30"N, 16°16'48.05"E, ± 50m
fytochorion: 67. Českomoravská vrchovina
datum: 1943
náleze: Šmarda
herbář: BRNM
projekt: Excerpt Atlas
poznámka: zdroj: E. Ekrťová - databáze pro Červenou knihu Českomoravské vrchoviny (stav: únor 2017)
ID: 13571592

6564c

lokalita: Bělč
nejbližší obec: Běleč, okres Brno-venkov
souřadnice: 49°26'5.99"N, 16°22'55.87"E, ± 800m
fytochorion: 67. Českomoravská vrchovina
datum: 1949
náleze: Šmardová
herbář: BRNU
projekt: Excerpt Atlas
poznámka: odlišná forma
ID: 13571538

lokalita: Kuřim, in prato silvatici Bělč, 320 m
nejbližší obec: Běleč, okres Brno-venkov
souřadnice: 49°26'3.09"N, 16°22'58.38"E, ± 600m
fytochorion: 67. Českomoravská vrchovina
datum: 1947
náleze: Šmarda
herbář: BRNM
projekt: Excerpt Atlas
poznámka: množství papilek na kalichách
ID: 13571303

6565c

lokalita: Blansko: in pratis sylv. dd pag. Černá Hora
nejbližší obec: Černá Hora, okres Blansko
souřadnice: 49°24'48.99"N, 16°34'53.03"E, ± 2001m
fytochorion: 68. Moravské podhůří Vysočiny
datum: 1937
náleze: Krist
herbář: BRNU
projekt: Excerpt Atlas
poznámka: odlišná forma
ID: 13571488

lokalita: Brno: in prato subm. Slanisko p. Černá hora
nejbližší obec: Černá Hora, okres Blansko
souřadnice: 49°24'48.99"N, 16°34'53.03"E, ± 2000m
fytochorion: 68. Moravské podhůří Vysočiny
datum: 1909
náleze: Podpěra
herbář: BRNU
projekt: Excerpt Atlas
poznámka: odlišná forma
ID: 13571487

6566a

lokalita: u Ludíkova
nejbližší obec: Ludíkov, okres Blansko
souřadnice: 49°27'19.42"N, 16°43'54.41"E, ± 1000m
fytochorion: 71b. Dražanská plošina
datum: 1927
náleze: Doležal
herbář: BRNU
projekt: Excerpt Atlas
ID: 13571494

6566b

lokalita: Draž. vrch., Boskovice, Protivanov, 1,5 km JZ, 610 m
nejbližší obec: Protivanov, okres Prostějov
souřadnice: 49°28'24.92"N, 16°48'50.89"E, ± 100m
nadmořská výška: 610 m
fytochorion: 71b. Dražanská plošina
datum: 1982
náleze: coll.?
herbář: OLM
projekt: Excerpt Atlas
ID: 13570786

lokalita: Draž. vrch., Boskovice, Protivanov, 1,5 km JZ, 610 m
nejbližší obec: Protivanov, okres Prostějov
souřadnice: 49°28'15.86"N, 16°48'45.76"E, ± 100m
fytochorion: 71b. Dražanská plošina
datum: 1982
náleze: D. Zouharová
herbář: OLM
projekt: Excerpt Atlas
ID: 13571448

lokalita: Boskovice, na krátce travnatých loukách u Žďárné, 650 m
nejbližší obec: Žďárná, okres Blansko
souřadnice: 49°28'9.54"N, 16°45'26.46"E, ± 500m
fytochorion: 71b. Dražanská plošina
datum: 1972
náleze: Doležal
herbář: BRNM
projekt: Excerpt Atlas
ID: 13570858

lokalita: Žďárná
nejbližší obec: Žďárná, okres Blansko
souřadnice: 49°28'0.00"N, 16°45'30.00"E, ± 1000m
fytochorion: 71b. Dražanská plošina
datum: 1943
náleze: Novotný
herbář: BRNM
projekt: Excerpt Atlas
poznámka: též 1922
ID: 13571038

původní jméno: *Gentianella praecox* subsp. *bohemica*

lokalita: Protivanov, PP Ve Žlábku, SZ orientovaný svah nad potokem, cca 150 m SSV rekreačního střediska Tábor Protivanov, tj. cca 1 km V osady Skelná Huť ; 238 ex.
nejbližší obec: Protivanov, okres Prostějov
souřadnice: 49°28'24.50"N, 16°48'51.40"E, ± 100m
fytochorion: 71b. Dražanská plošina
datum: 2017-09-16
náleze: Jiří Brabec
pramen: Brabec J. (2017): Monitoring hořečku mnohotvarého českého (*Gentianella praecox* subsp. *bohemica*) v ČR (sezóna 2017) – Ms., 55 p. + 45 p. elektronická příloha. [Depon in: ústřední pracoviště AOPK ČR, Praha a 13/18 ZO ČSOP Silvatica, Brejl.]
projekt: Excerpt Atlas
ID: 13647278

6566c

lokality: Sloup
nejbližší obec: Sloup, okres Blansko
souřadnice: 49°24'50.00"N, 16°44'20.00"E, ± 1000m
fytochorion: 71b. Dražanská plošina
datum: 1833
náleze: Wessely
herbář: BRNM
projekt: Excerpt Atlas
ID: 13571438

6566d

lokality: Boskovice, Molenburk
nejbližší obec: Molenburk, okres Blansko
souřadnice: 49°25'59.08"N, 16°48'53.23"E, ± 500m
fytochorion: 71b. Dražanská plošina
datum: 1928
náleze: Švestka
herbář: BRNM
projekt: Excerpt Atlas
ID: 13571337

6567a

lokality: Boskovice, na krátce travnatých loukách nedaleko Protivanova, 680 m
nejbližší obec: Protivanov, okres Prostějov
souřadnice: 49°28'52.76"N, 16°50'17.18"E, ± 500m
fytochorion: 71b. Dražanská plošina
datum: 1972
náleze: Doležal
herbář: BRNM
projekt: Excerpt Atlas
ID: 13570857

6567c

lokality: Luka u Drahan
nejbližší obec: Dražany, okres Prostějov
souřadnice: 49°26'3.70"N, 16°53'54.20"E, ± 600m
fytochorion: 71b. Dražanská plošina
datum: 1884
náleze: Spitzner
herbář: BRNU
projekt: Excerpt Atlas
ID: 13571544

6645c

lokality: Blata u Nýrska na Šumavě, rula, pastviny, Briza media
nejbližší obec: Blata, okres Klatovy
souřadnice: 49°18'8.00"N, 13°11'55.00"E, ± 500m
fytochorion: 34. Plánický hřeben
datum: 1946
náleze: Skalický
herbář: PR
projekt: Excerpt Atlas
ID: 13571271

6645d

lokality: k. 579 nad Hubenovem u Běšin
nejbližší obec: Běšiny, okres Klatovy
souřadnice: 49°18'50.00"N, 13°19'12.00"E, ± 200m
fytochorion: 34. Plánický hřeben
datum: 1965
náleze: Čížek
herbář: PL
projekt: Excerpt Atlas
ID: 13570830

lokality: Klatovsko, Lukavice u Strážova na Šum., v sedle mezi Chvojovou a Smrk. horou u cesty, 580 m/m., 20 exempl.
nejbližší obec: Lukavice, okres Klatovy
souřadnice: 49°18'51.00"N, 13°16'5.00"E, ± 50m
fytochorion: 34. Plánický hřeben
datum: 1946
náleze: Skalický
herbář: PR
projekt: Excerpt Atlas
ID: 13571274

lokality: Klatovy: u Běšin
nejbližší obec: Běšiny, okres Klatovy
souřadnice: 49°18'5.15"N, 13°18'44.17"E, ± 1000m
fytochorion: 34. Plánický hřeben
datum: 1918
náleze: Maloch
herbář: BRNU
projekt: Excerpt Atlas
ID: 13571480

6646a

původní jméno: *Gentianella bohemica*
lokality: /95/ Číhaň: dráha Z obce
nejbližší obec: Číhaň, okres Klatovy
fytochorion: 34. Plánický hřeben
pramen: Čížek K. & Král M. (1974): Příspěvek ke květeně Plánického hřebene a přilehlého území III. - Zpr. Čs. Bot. Společ. 9: 95-114.
projekt: FLDOK
ID: 9248856

původní jméno: *Gentianella bohemica*
lokality: /145/ Kocourov u Mochtína: podmáč. písč.- kamen. cesta na drahách
nejbližší obec: Kocourov u Mochtína
fytochorion: 34. Plánický hřeben
pramen: Čížek K. & Král M. (1974): Příspěvek ke květeně Plánického hřebene a přilehlého území III. - Zpr. Čs. Bot. Společ. 9: 95-114.
projekt: FLDOK
ID: 9249017

6646b

lokality: Hnačovský rybník, V břeh, 550 m
nejbližší obec: Hnačov, okres Klatovy
souřadnice: 49°21'21.94"N, 13°29'41.14"E, ± 100m
nadmořská výška: 550 m
fytochorion: 36b. Horažďovicko
datum: 1993
náleze: Matějková
herbář: PL
projekt: Excerpt Atlas
poznámka: cf.
ID: 13571024

lokality: Hnačov, travnatá místa při silnici na S okraji obce
nejbližší obec: Hnačov, okres Klatovy
souřadnice: 49°21'47.00"N, 13°28'50.00"E, ± 50m
fytochorion: 34. Plánický hřeben
datum: 1974
náleze: Král
pramen: Zpr. Čs. Bot. Společ. 9-10/1974-5
projekt: Excerpt Atlas
ID: 13570970

lokalita: Zdebořice, lada SV obce, u ryb. "V pagedlech"
nejbližší obec: Zdebořice, okres Klatovy
souřadnice: 49°22'10.00"N, 13°25'15.00"E, ± 200m
fytochorion: 34. Plánický hřeben
datum: 1974
náleze: s. coll.
pramen: Zpr. Čs. Bot. Společ. 9-10/1974-5
projekt: Excerpt Atlas
poznámka: posléze v 90 letech nezjištěn
ID: 13571095

lokalita: Skránčice, rašelinná loučka 1 km Z obce
nejbližší obec: Skránčice, okres Klatovy
souřadnice: 49°21'10.00"N, 13°27'18.00"E, ± 100m
fytochorion: 34. Plánický hřeben
datum: 1974
náleze: s. coll.
pramen: Zpr. Čs. Bot. Společ. 9-10/1974-5
projekt: Excerpt Atlas
ID: 13571089

lokalita: Plánice, kóta 584,2 ca 2 km J kostela
nejbližší obec: Plánice, okres Klatovy
souřadnice: 49°22'16.00"N, 13°28'27.00"E, ± 100m
fytochorion: 34. Plánický hřeben
datum: 1974
náleze: s. coll.
pramen: Zpr. Čs. Bot. Společ. 9-10/1974-5
projekt: Excerpt Atlas
ID: 13571088

lokalita: Křížovice, 1,5 km JZ obce, S. exp.
nejbližší obec: Křížovice, okres Klatovy
souřadnice: 49°21'10.00"N, 13°25'35.00"E, ± 50m
fytochorion: 34. Plánický hřeben
datum: 1974
náleze: s. coll.
pramen: Zpr. Čs. Bot. Společ. 9-10/1974-5
projekt: Excerpt Atlas
ID: 13571085

lokalita: 23beta: Skránčice
nejbližší obec: Skránčice, okres Klatovy
souřadnice: 49°21'10.00"N, 13°28'10.00"E, ± 400m
fytochorion: 34. Plánický hřeben
datum: 1971
náleze: Čížek
herbář: PL
projekt: Excerpt Atlas
ID: 13570841

lokalita: 23 beta: k. 584,2 asi 2 km J kostela v Plánici
nejbližší obec: Hnačov, okres Klatovy
souřadnice: 49°22'16.00"N, 13°28'27.00"E, ± 100m
fytochorion: 34. Plánický hřeben
datum: 1970
náleze: Čížek
herbář: PL
projekt: Excerpt Atlas
ID: 13570825

lokalita: Lada u Hnačova u Plánice
nejbližší obec: Hnačov, okres Klatovy
souřadnice: 49°21'47.71"N, 13°28'41.06"E, ± 400m
fytochorion: 34. Plánický hřeben
datum: 1952
náleze: Čížek
herbář: PL
projekt: Excerpt Atlas
ID: 13570824

lokalita: lada u Hnačova u Plánice
nejbližší obec: Plichtice, okres Klatovy
souřadnice: 49°21'30.00"N, 13°29'40.00"E, ± 100m
fytochorion: 36b. Horažďovicko
datum: 1952
náleze: Čížek
herbář: PL
projekt: Excerpt Atlas
poznámka: přechodná forma k *G. Carpatica*
ID: 13570840

lokalita: Plánice: u Hnačova
nejbližší obec: Hnačov, okres Klatovy
souřadnice: 49°21'41.12"N, 13°28'51.03"E, ± 500m
fytochorion: 34. Plánický hřeben
datum: 1914
náleze: Maloch
herbář: BRNU
projekt: Excerpt Atlas
poznámka: některé rostliny se blíží k *G. Obtusifolia*
ID: 13571475

původní jméno: *Gentianella bohemica*
lokalita: 17.c. Hnačov u Plánice: Hnačovský rybník, V břeh v části SZ
nejbližší obec: Hnačov, okres Klatovy
nadmořská výška: 550 m
fytochorion: 36b. Horažďovicko
datum: 1994-09-04
pramen: Matějková I. (1996): Květena a vegetace pobřežních porostů Hnačovského rybníka. - Sborník Západočeského muzea v Plzni, Příroda 94: 49-60.
projekt: FLDOK
ID: 9234395

původní jméno: *Gentianella bohemica*
lokalita: /304/ Křížovice: 1,5 km JZ obce, S exp.
nejbližší obec: Křížovice, okres Klatovy
souřadnice: 49°21'21.46"N, 13°25'53.35"E, ± 300m
fytochorion: 34. Plánický hřeben
pramen: Čížek K. & Král M. (1974): Příspěvek ke květeně Plánického hřebene a přilehlého území III. - Zpr. Čs. Bot. Společ. 9: 95-114.
projekt: FLDOK
ID: 9249218

původní jméno: *Gentianella bohemica*
lokalita: /301/ Hnačov: travnatá místa při silnici na S okraji obce
nejbližší obec: Hnačov, okres Klatovy
fytochorion: 36b. Horažďovicko
náleze: Miloš Král
pramen: Čížek K. & Král M. (1974): Příspěvek ke květeně Plánického hřebene a přilehlého území III. - Zpr. Čs. Bot. Společ. 9: 95-114.
projekt: FLDOK
ID: 9248952

původní jméno: *Gentianella bohemica*

lokalita: /104/ Plánice: kóta 584,2 - okolí býv. vápencového lomu 2 km J od kostela v Plánici

nejbližší obec: Plánice, okres Klatovy

fytochorion: 34. Plánický hřeben

pramen: Čížek K. & Král M. (1974): Příspěvek ke květeně Plánického hřebene a přilehlého území III. - Zpr. Čs. Bot. Společ. 9: 95-114.

projekt: FLDOK

ID: 9248883

původní jméno: *Gentianella bohemica*

lokalita: /302/ Zdebořice: lada SV obce

nejbližší obec: Zdebořice, okres Klatovy

souřadnice: 49°22'0.16"N, 13°25'3.36"E, ± 200m

fytochorion: 34. Plánický hřeben

pramen: Čížek K. & Král M. (1974): Příspěvek ke květeně Plánického hřebene a přilehlého území III. - Zpr. Čs. Bot. Společ. 9: 95-114.

projekt: FLDOK

ID: 9248953

6646c

lokalita: Bernartice, pastvina 0,5 km SV obce

nejbližší obec: Bernartice, okres Klatovy

souřadnice: 49°19'19.78"N, 13°23'25.77"E, ± 100m

fytochorion: 34. Plánický hřeben

datum: 1974

nálezce: s. coll.

pramen: Zpr. Čs. Bot. Společ. 9-10/1974-5

projekt: Excerptce Atlas

ID: 13571077

lokalita: Boříkovy, 0,5 km S obce, pastvina u silnice

nejbližší obec: Boříkovy, okres Klatovy

souřadnice: 49°19'48.00"N, 13°23'15.00"E, ± 50m

fytochorion: 34. Plánický hřeben

datum: 1974

nálezce: s. coll.

pramen: Zpr. Čs. Bot. Společ. 9-10/1974-5

projekt: Excerptce Atlas

poznámka: Exs. FEAH no 2968 ut *Gentiana austriaca*

ID: 13571078

lokalita: V úpatí Boudovky 0,5 km Z Chlístova

nejbližší obec: Chlístov, okres Klatovy

souřadnice: 49°19'13.25"N, 13°21'12.92"E, ± 50m

fytochorion: 34. Plánický hřeben

datum: 1974

nálezce: s. coll.

pramen: Zpr. Čs. Bot. Společ. 9-10/1974-5

projekt: Excerptce Atlas

ID: 13571083

lokalita: Bernartice, lada při rybníku na S okraji obce

nejbližší obec: Bernartice, okres Klatovy

souřadnice: 49°19'19.00"N, 13°23'5.00"E, ± 50m

fytochorion: 34. Plánický hřeben

datum: 1974

nálezce: s. coll.

pramen: Zpr. Čs. Bot. Společ. 9-10/1974-5

projekt: Excerptce Atlas

ID: 13571076

lokality: Křištín, loučka 1 km VSV obce
nejbližší obec: Křištín, okres Klatovy
souřadnice: 49°20'28.00"N, 13°20'53.00"E, ± 50m
fytochorion: 31a. Plzeňská pahorkatina vlastní
datum: 1974
náleze: s. coll.
pramen: Zpr. Čs. Bot. Společ. 9-10/1974-5
projekt: Excerpt Atlas
poznámka: ut wettsteinii
ID: 13571084

lokality: Kocourov, pastvina 1,5 km J obce
nejbližší obec: Lhůta, okres Klatovy
souřadnice: 49°20'55.00"N, 13°22'53.00"E, ± 50m
fytochorion: 34. Plánický hřeben
datum: 1974
náleze: s. coll.
pramen: Zpr. Čs. Bot. Společ. 9-10/1974-5
projekt: Excerpt Atlas
ID: 13571086

lokality: Hradiště, na lesní cestě na S okraji lesa Na skále (714 m) Z obce
nejbližší obec: Hradiště, okres Klatovy
souřadnice: 49°19'53.00"N, 13°22'41.00"E, ± 100m
fytochorion: 34. Plánický hřeben
datum: 1974
náleze: s. coll.
pramen: Zpr. Čs. Bot. Společ. 9-10/1974-5
projekt: Excerpt Atlas
ID: 13571082

lokality: při cestě od sluhovských rybníků k Mlázovu, asi 0,5 km Z obce Mlázovy
nejbližší obec: Mlázovy, okres Klatovy
souřadnice: 49°18'53.00"N, 13°23'50.00"E, ± 50m
fytochorion: 34. Plánický hřeben
datum: 1974
náleze: s. coll.
pramen: Zpr. Čs. Bot. Společ. 9-10/1974-5
projekt: Excerpt Atlas
ID: 13571087

lokality: Sluhov u Mlázov: u obou rybníků 0,5 km SV obce
nejbližší obec: Sluhov, okres Klatovy
souřadnice: 49°18'50.00"N, 13°23'30.00"E, ± 150m
fytochorion: 34. Plánický hřeben
datum: 1974
náleze: s. coll.
pramen: Zpr. Čs. Bot. Společ. 9-10/1974-5
projekt: Excerpt Atlas
ID: 13571090

lokality: dráha V od obce Střítež /blíže železn. zast. Malonice)
nejbližší obec: Kolinec, okres Klatovy
souřadnice: 49°18'10.00"N, 13°22'0.00"E, ± 100m
fytochorion: 34. Plánický hřeben
datum: 1974
náleze: s. coll.
pramen: Zpr. Čs. Bot. Společ. 9-10/1974-5
projekt: Excerpt Atlas
ID: 13571091

lokalita: Tržek u Chlístova, SZ okraj boru V obce
nejbližší obec: Tržek, okres Klatovy
souřadnice: 49°18'35.00"N, 13°21'27.00"E, ± 50m
fytochorion: 34. Plánický hřeben
datum: 1974
nálezce: s. coll.
pramen: Zpr. Čs. Bot. Společ. 9-10/1974-5
projekt: Excerpt Atlas
ID: 13571092

lokalita: mezi rybníky, Sluhov u Malonic, o. Klatovy
nejbližší obec: Jindřichovice, okres Klatovy
souřadnice: 49°18'1.71"N, 13°23'14.04"E, ± 100m
fytochorion: 34. Plánický hřeben
datum: 1965
nálezce: Čížek
herbář: PL
projekt: Excerpt Atlas
ID: 13570832

lokalita: Bernartice u Malovic, o. Klatovy
nejbližší obec: Bernartice, okres Klatovy
souřadnice: 49°19'10.00"N, 13°22'60.00"E, ± 500m
fytochorion: 34. Plánický hřeben
datum: 1965
nálezce: Čížek
herbář: PL
projekt: Excerpt Atlas
ID: 13570814

lokalita: Z svah k. 676 u obce Boříkovy
nejbližší obec: Boříkovy, okres Klatovy
souřadnice: 49°19'29.05"N, 13°23'35.68"E, ± 100m
fytochorion: 34. Plánický hřeben
datum: 1965
nálezce: Čížek
herbář: PL
projekt: Excerpt Atlas
ID: 13570815

lokalita: z Mlázov do Boříkov, k. 676
nejbližší obec: Boříkovy, okres Klatovy
souřadnice: 49°19'30.02"N, 13°23'53.98"E, ± 200m
fytochorion: 34. Plánický hřeben
datum: 1965
nálezce: Čížek
herbář: PL
projekt: Excerpt Atlas
ID: 13570816

lokalita: z Tržku k Boudovce, o. Klat.
nejbližší obec: Tržek, okres Klatovy
souřadnice: 49°18'45.02"N, 13°20'57.44"E, ± 200m
fytochorion: 34. Plánický hřeben
datum: 1965
nálezce: Čížek
pramen: herPL
projekt: Excerpt Atlas
poznámka: přechodný typ, nelze rozlišit zda carpatica nebo bohemia
ID: 13570842

původní jméno: *Gentianella bohemica*
lokalita: /308/ Chlístov: úpatí Boudovky 0,5 km Z od obce
nejbližší obec: Chlístov
fytochorion: 34. Plánický hřeben
pramen: Čížek K. & Král M. (1974): Příspěvek ke květeně Plánického hřebene a přilehlého území III. - Zpr. Čs. Bot. Společ. 9: 95-114.
projekt: FLDOK
ID: 9249224

původní jméno: *Gentianella bohemica*
lokalita: /306/ Boříkovy: 0,5 km S obce - pastvina u silnice
nejbližší obec: Boříkovy, okres Klatovy
fytochorion: 34. Plánický hřeben
pramen: Čížek K. & Král M. (1974): Příspěvek ke květeně Plánického hřebene a přilehlého území III. - Zpr. Čs. Bot. Společ. 9: 95-114.
projekt: FLDOK
ID: 9249220

původní jméno: *Gentianella bohemica*
lokalita: /247/ Bernartice: lada u rybníka na S okraji obce
nejbližší obec: Bernartice, okres Klatovy
souřadnice: 49°19'17.40"N, 13°23'4.40"E, ± 100m
fytochorion: 34. Plánický hřeben
nálezc: Miloš Král
pramen: Čížek K. & Král M. (1974): Příspěvek ke květeně Plánického hřebene a přilehlého území III. - Zpr. Čs. Bot. Společ. 9: 95-114.
projekt: FLDOK
ID: 9249266

původní jméno: *Gentianella bohemica*
lokalita: /217/ Bernartice u Chlístova: pastvina - stráž 0,5 km SV obce
nejbližší obec: Bernartice u Chlístova
fytochorion: 34. Plánický hřeben
pramen: Čížek K. & Král M. (1974): Příspěvek ke květeně Plánického hřebene a přilehlého území III. - Zpr. Čs. Bot. Společ. 9: 95-114.
projekt: FLDOK
ID: 9249176

původní jméno: *Gentianella bohemica*
lokalita: /310/ Sluhov u Mlazova: u obou rybníků 0,5 km SV obce
nejbližší obec: Sluhov u Mlazova
fytochorion: 34. Plánický hřeben
pramen: Čížek K. & Král M. (1974): Příspěvek ke květeně Plánického hřebene a přilehlého území III. - Zpr. Čs. Bot. Společ. 9: 95-114.
projekt: FLDOK
ID: 9249227

původní jméno: *Gentianella bohemica*
lokalita: /309/ Tržek u Chlístova: SZ okraj boru V obce
nejbližší obec: Tržek u Chlístova
fytochorion: 34. Plánický hřeben
pramen: Čížek K. & Král M. (1974): Příspěvek ke květeně Plánického hřebene a přilehlého území III. - Zpr. Čs. Bot. Společ. 9: 95-114.
projekt: FLDOK
ID: 9249226

původní jméno: *Gentianella bohemica*
lokalita: /305/ Hradiště: na lesní cestě na S okraji lesa Na skále (714) Z obce
nejbližší obec: Hradiště, okres Benešov
fytochorion: 34. Plánický hřeben
pramen: Čížek K. & Král M. (1974): Příspěvek ke květeně Plánického hřebene a přilehlého území III. - Zpr. Čs. Bot. Společ. 9: 95-114.
projekt: FLDOK
ID: 9249219

6646d

lokalita: Vlčince u Buršic, hráz rybníčku v obci
nejbližší obec: Buršice, okres Klatovy
souřadnice: 49°19'20.00"N, 13°28'38.00"E, ± 30m
fytochorion: 34. Plánický hřeben
datum: 1974
náleze: s. coll.
pramen: Zpr. Čs. Bot. Společ. 9-10/1974-5
projekt: Excerpt Atlas
poznámka: *Hippion intermedium* Opiz
ID: 13571079

lokalita: Buršice, SZ okraj lesa a sejpy 1 km V obce
nejbližší obec: Buršice, okres Klatovy
souřadnice: 49°19'27.00"N, 13°27'18.00"E, ± 50m
fytochorion: 34. Plánický hřeben
datum: 1974
náleze: s. coll.
pramen: Zpr. Čs. Bot. Společ. 9-10/1974-5
projekt: Excerpt Atlas
ID: 13571080

lokalita: Číhaň, draha na Z okraji obce
nejbližší obec: Číhaň, okres Klatovy
souřadnice: 49°20'30.00"N, 13°24'60.00"E, ± 100m
fytochorion: 34. Plánický hřeben
datum: 1974
náleze: s. coll.
pramen: Zpr. Čs. Bot. Společ. 9-10/1974-5
projekt: Excerpt Atlas
poznámka: směšuje znaky *bohemica*, *germanica* a *carpatica* - 11 pěkně vyvinutých rostlin, cf.
ID: 13571081

lokalita: Zavlekov, lesní louka při SZ okraji lesa Stražín 2 km Z obce
nejbližší obec: Zavlekov, okres Klatovy
souřadnice: 49°20'10.00"N, 13°27'59.00"E, ± 50m
fytochorion: 34. Plánický hřeben
datum: 1974
náleze: s. coll.
pramen: Zpr. Čs. Bot. Společ. 9-10/1974-5
projekt: Excerpt Atlas
poznámka: na dalších 4 lokalitách v blízkosti zanikl na zač. 90. let
ID: 13571094

lokalita: Z obce Číhaň
nejbližší obec: Číhaň, okres Klatovy
souřadnice: 49°20'33.16"N, 13°25'4.09"E, ± 100m
fytochorion: 34. Plánický hřeben
datum: 1965
náleze: Čížek
herbář: PL
projekt: Excerpt Atlas
ID: 13570817

lokalita: Číhaň, o. Klatovy
nejbližší obec: Číhaň, okres Klatovy
souřadnice: 49°20'30.00"N, 13°25'30.00"E, ± 400m
fytochorion: 34. Plánický hřeben
datum: 1965
náleze: Čížek
herbář: PL
projekt: Excerpt Atlas
ID: 13570818

lokalita: Horaž., v úseku Číhaň - Plánička
nejbližší obec: Číhaň, okres Klatovy
souřadnice: 49°20'34.80"N, 13°26'36.23"E, ± 300m
fytochorion: 34. Plánický hřeben
datum: 1965
nálezce: Čížek
herbář: PL
projekt: Excerpt Atlas
ID: 13570819

lokalita: Číhaň, o. Klatovy
nejbližší obec: Číhaň, okres Klatovy
souřadnice: 49°20'34.39"N, 13°25'27.44"E, ± 1000m
fytochorion: 34. Plánický hřeben
datum: 1965
nálezce: Čížek
herbář: PL
projekt: Excerpt Atlas
ID: 13570820

lokalita: Horaž., v úseku Číhaň - Plánička
nejbližší obec: Plánička, okres Klatovy
souřadnice: 49°20'33.90"N, 13°26'36.34"E, ± 300m
fytochorion: 34. Plánický hřeben
datum: 1965
nálezce: Čížek
herbář: PL
projekt: Excerpt Atlas
ID: 13570838

lokalita: J rybn. u Pláničky
nejbližší obec: Plánička, okres Klatovy
souřadnice: 49°20'37.45"N, 13°27'5.31"E, ± 50m
fytochorion: 34. Plánický hřeben
datum: 1965
nálezce: Čížek
herbář: PL
projekt: Excerpt Atlas
ID: 13570839

lokalita: Horaž., Zavlekov
nejbližší obec: Zavlekov, okres Klatovy
souřadnice: 49°20'15.28"N, 13°29'25.14"E, ± 1000m
fytochorion: 36b. Horažďovicko
datum: 1964
nálezce: Vaněček
herbář: CB
projekt: Excerpt Atlas
ID: 13571379

lokalita: Klatovsko, Číhaň Z obce
nejbližší obec: Číhaň, okres Klatovy
souřadnice: 49°20'35.75"N, 13°25'3.71"E, ± 200m
fytochorion: 34. Plánický hřeben
datum: 1963
nálezce: Vaněček
herbář: CB
projekt: Excerpt Atlas
ID: 13571356

lokalita: Horaž., Zavlekov, při cestě na Plichtice
nejbližší obec: Zavlekov, okres Klatovy
souřadnice: 49°20'36.74"N, 13°29'41.53"E, ± 200m
fytochorion: 36b. Horažďovicko
datum: 1963
nálezce: Vaněček
herbář: CB
projekt: Excerpt Atlas
ID: 13571378

lokalita: pastviny na Vidhošti v Pošumaví
nejbližší obec: Krutěnice, okres Klatovy
souřadnice: 49°18'30.00"N, 13°28'12.00"E, ± 100m
fytochorion: 34. Plánický hřeben
datum: 1956
nálezce: coll.?
herbář: PR
projekt: Excerpt Atlas
ID: 13571032

lokalita: Kolinec in Boehmen
nejbližší obec: Kolinec, okres Klatovy
souřadnice: 49°17'60.00"N, 13°26'20.00"E, ± 1000m
fytochorion: 34. Plánický hřeben
nálezce: Schwarz
herbář: PR
projekt: Excerpt Atlas
ID: 13571264

původní jméno: *Gentianella bohemica*
lokalita: /157/ Buršice: sejpy 1 km V obce
nejbližší obec: Buršice, okres Klatovy
fytochorion: 34. Plánický hřeben
pramen: Čížek K. & Král M. (1974): Příspěvek ke květeně Plánického hřebene a přilehlého území III. - Zpr. Čs. Bot. Společ. 9: 95-114.
projekt: FLDOK
ID: 9249064

původní jméno: *Gentianella bohemica*
lokalita: /253/ Zavlekov: lesní loučka 2 km S od obce na SZ okraji lesa Stražín (664)
nejbližší obec: Zavlekov, okres Klatovy
fytochorion: 34. Plánický hřeben
pramen: Čížek K. & Král M. (1974): Příspěvek ke květeně Plánického hřebene a přilehlého území III. - Zpr. Čs. Bot. Společ. 9: 95-114.
projekt: FLDOK
ID: 9249280

6647a

lokalita: Loužná 734/4 (u Pačejova)
nejbližší obec: Loužná, okres Klatovy
souřadnice: 49°23'47.86"N, 13°34'2.93"E, ± 25m
fytochorion: 36b. Horažďovicko
datum: 1982
nálezce: M. Král
pramen: Květena Šumavy
projekt: Excerpt Atlas
ID: 13570972

lokalita: Horaž., Loužná
nejbližší obec: Loužná, okres Klatovy
souřadnice: 49°23'48.30"N, 13°34'4.60"E, ± 600m
fytochorion: 36b. Horažďovicko
datum: 1967
nálezce: Vaněček
herbář: CB
projekt: Excerpt Atlas
poznámka: lokalita odvozena z bodů zakreslených ve slepé mapě
ID: 13571368

lokalita: Horaž., Velenovy
nejbližší obec: Velenovy, okres Klatovy
souřadnice: 49°21'29.40"N, 13°32'43.96"E, ± 1000m
fytochorion: 36b. Horažďovicko
datum: 1965
nálezcce: Vaněček
herbář: CB
projekt: Excerptce Atlas
ID: 13571377

lokalita: Klatovsko, Nicov
nejbližší obec: Zborovy, okres Klatovy
souřadnice: 49°23'0.19"N, 13°30'0.76"E, ± 400m
fytochorion: 34. Plánický hřeben
datum: 1964
nálezcce: Vaněček
herbář: CB
projekt: Excerptce Atlas
ID: 13571380

6647b

původní jméno: *Gentianella praecox* subsp. *bohemica*
lokalita: PR V Morávkách
nejbližší obec: Loužná, okres Klatovy
souřadnice: 49°23'26.64"N, 13°35'2.58"E, ± 148m
fytochorion: 36b. Horažďovicko
datum: 1990
nálezcce: L. Pivoňková
pramen: Kolektiv. CHPV V Morávkách. Inventarizační průzkum v letech 1989-1990. Depon. in Středisko AOPK Plzeň.. 1991.
projekt: NDOP
ID: 7159594

původní jméno: *Gentianella praecox* subsp. *bohemica*
lokalita: PR V Morávkách
nejbližší obec: Loužná, okres Klatovy
souřadnice: 49°23'26.64"N, 13°35'2.58"E, ± 148m
fytochorion: 36b. Horažďovicko
datum: 1987
nálezcce: Lenka Pivoňková
pramen: Pivoňková Lenka et al. CHPV V Morávkách. 1991.
projekt: NDOP
poznámka: Datum nálezu: 01.01.1987 - 31.12.1990
ID: 6676214

6647c

lokalita: 23beta: u ryb. u Vlenic [u Mladic? - nic jiného podobného názvu u Zavlekova není] u Zavlekova, o. Klatovy
nejbližší obec: Mladice, okres Klatovy
souřadnice: 49°19'49.32"N, 13°30'5.47"E, ± 100m
fytochorion: 36b. Horažďovicko
datum: 1965
nálezcce: Čížek
herbář: PL
projekt: Excerptce Atlas
ID: 13570837

lokalita: nezi N. ryb. u Ústalče a Letovy, 1.5 km JZ od N. hor
nejbližší obec: Letovy, okres Klatovy
souřadnice: 49°19'18.14"N, 13°31'34.11"E, ± 100m
fytochorion: 36b. Horažďovicko
datum: 1963
nálezcce: Čížek
herbář: PL
projekt: Excerptce Atlas
ID: 13570836

6647d

původní jméno: *Gentianella praecox* subsp. *bohemica*
lokalita: louka při S úpatí lesa na návrší (kóta 584) 0,7 km V od osady
nejbližší obec: Vlkonice, okres Klatovy
souřadnice: 49°18'1.40"N, 13°35'46.40"E
nadmořská výška: 520 m
fytochorion: 37b. Sušicko-horažďovické vápence
datum: 2012-09-17
náleze: Radim Paulič
pramen: not.
projekt: Excerpt Atlas
poznámka: 100 rostlin
ID: 10003418

lokalita: Vlkonice, S orientovaná louka pod lesem, cca 750 m V okraje obce Vlkonice
nejbližší obec: Vlkonice, okres Klatovy
souřadnice: 49°18'4.59"N, 13°35'54.21"E, ± 50m
fytochorion: 37b. Sušicko-horažďovické vápence
datum: 2013
náleze: Brabec
pramen: Brabec, 2013: Monitoring hořečku mnohotvarého českého (*Gentianella praecox* subsp. *bohemica*) v ČR - Ms
projekt: Excerpt Atlas
ID: 13570772

lokalita: Vlkonice, loučka mezi lesíky cca 750 m V okraje obce Vlkonice (přes les nad předchozí lokalitou)
nejbližší obec: Vlkonice, okres Klatovy
souřadnice: 49°18'2.42"N, 13°35'54.17"E, ± 50m
fytochorion: 37b. Sušicko-horažďovické vápence
datum: 2010
náleze: Brabec
pramen: Brabec, 2013: Monitoring hořečku mnohotvarého českého (*Gentianella praecox* subsp. *bohemica*) v ČR - Ms
projekt: Excerpt Atlas
poznámka: cf.
ID: 13570773

původní jméno: *Gentianella praecox* subsp. *bohemica*
lokalita: Bohemia occidentalis - 37. Šumavsko-novohradské podhůří b) Sušicko-horažďovické vápence - Vlkonice, S orientovaná louka pod lesem, cca 750 m V okraje obce Vlkonice
nejbližší obec: Vlkonice, okres Klatovy
souřadnice: 49°18'1.40"N, 13°35'46.40"E, ± 30m
fytochorion: 37b. Sušicko-horažďovické vápence
datum: 2005-09-25
náleze: J. Brabec
herbář: CHEB
projekt: Excerpt Atlas
poznámka: Bo-1576
ID: 13647196

původní jméno: *Gentianella praecox* subsp. *bohemica*
lokalita: Vlkonice, loučka mezi lesíky cca 750 m V okraje obce Vlkonice; 2 ex.
nejbližší obec: Vlkonice, okres Klatovy
souřadnice: 49°17'59.10"N, 13°35'46.80"E, ± 30m
fytochorion: 37b. Sušicko-horažďovické vápence
datum: 2017-10-03
náleze: Jiří Brabec
pramen: Brabec J. (2017): Monitoring hořečku mnohotvarého českého (*Gentianella praecox* subsp. *bohemica*) v ČR (sezóna 2017) – Ms., 55 p. + 45 p. elektronická příloha. [Depon in: ústřední pracoviště AOPK ČR, Praha a 13/18 ZO ČSOP Silvatica, Brejl.]
projekt: Excerpt Atlas
ID: 13647233

původní jméno: *Gentianella praecox* subsp. *bohemica*
lokalita: Vlkonice, S orientovaná louka pod lesem, cca 750 m V okraje obce Vlkonice; 337 ex.
nejbližší obec: Vlkonice, okres Klatovy
souřadnice: 49°18'1.40"N, 13°35'46.40"E, ± 30m
fytochorion: 37b. Sušicko-horažďovické vápence
datum: 2017-10-03
nálezce: Jiří Brabec
pramen: Brabec J. (2017): Monitoring hořečku mnohotvarého českého (*Gentianella praecox* subsp. *bohemica*) v ČR (sezóna 2017) – Ms., 55 p. + 45 p. elektronická příloha. [Depon in: ústřední pracoviště AOPK ČR, Praha a 13/18 ZO ČSOP Silvatica, Brejl.]
projekt: Excerpt Atlas
ID: 13647232

původní jméno: *Gentianella praecox* subsp. *bohemica*
lokalita: 37b. Sušicko-horažďovické vápence: Vlkonice: (491801/133546E): SZ orient.stráň na vápenci a přileh. meze nacházející se pod lesem, cca 750m V od okraje obce Vlkonice.
nejbližší obec: Vlkonice, okres Klatovy
souřadnice: 49°18'1.00"N, 13°35'46.00"E
fytochorion: 37b. Sušicko-horažďovické vápence
datum: 2004
pramen: Brabec J. (2005): Současný stav rozšíření hořečku mnohotvarého českého (*Gentianella praecox* subsp. *bohemica*) v ČR. - Zpr. Čes. Bot. Společ. 40: 1-44.
projekt: FLDOK
ID: 8148212

původní jméno: *Gentianella bohemica*
lokalita: Vlkonice: louka při S úpatí lesa na návrší (kóta 584) 0,7 km V od osady
nejbližší obec: Vlkonice, okres Klatovy
souřadnice: 49°18'1.40"N, 13°35'46.40"E
nadmořská výška: 520 m
fytochorion: 37b. Sušicko-horažďovické vápence
datum: 2007-08-31
nálezce: Radim Paulič; Milan Štech; Václav Chán; J. Hadinec
projekt: ND JčP ČBS
poznámka: 6 rostlin
ID: 8495886

původní jméno: *Gentianella praecox* subsp. *bohemica*
lokalita: Vlkonice (Budětice) u Sušice
nejbližší obec: Budětice, okres Klatovy
souřadnice: 49°18'0.99"N, 13°35'46.00"E
fytochorion: 37b. Sušicko-horažďovické vápence
datum: 2011-09-16
nálezce: Alois Pavlíčko
pramen: Pavlíčko Alois. Terénní deník a pozorování (9/2011). 2011.
projekt: NDOP
ID: 7238738

původní jméno: *Gentianella praecox* subsp. *bohemica*
lokalita: Vlkonice, loučka mezi lesíky
nejbližší obec: Budětice, okres Klatovy
souřadnice: 49°17'59.10"N, 13°35'46.00"E
fytochorion: 37b. Sušicko-horažďovické vápence
datum: 2010-09-28
nálezce: Jiří Brabec; Jana Zmeškalová; Lenka Janoušková
pramen: Brabec Jiří. Monitoring hořečku mnohotvarého českého (*Gentianella praecox* subsp. *bohemica*) v ČR (sezóna 2010). 2010.
projekt: NDOP
ID: 6988948

původní jméno: *Gentianella praecox* subsp. *bohemica*
lokalita: Vlkonice, loučka mezi lesíky
nejbližší obec: Budětice, okres Klatovy
souřadnice: 49°17'59.10"N, 13°35'46.00"E
fytochorion: 37b. Sušicko-horažďovické vápence
datum: 2009-09-22
nálezce: Anna Šlechtová; Jiří Brabec
pramen: Brabec Jiří. Monitoring hořečku mnohotvarého českého (*Gentianella praecox* subsp. *bohemica*).. 2009.
projekt: NDOP
ID: 6906606

původní jméno: *Gentianella praecox* subsp. *bohemica*
lokalita: Vlkonice, loučka mezi lesíky
nejbližší obec: Budětice, okres Klatovy
souřadnice: 49°17'59.10"N, 13°35'46.80"E, ± 5m
fytochorion: 37b. Sušicko-horažďovické vápence
datum: 2009-09-22
nálezce: Jiří Brabec; Anna Šlechtová
pramen: Brabec Jiří. Monitoring hořečku mnohotvarého českého (*Gentianella praecox* subsp. *bohemica*).. 2009.
projekt: NDOP
ID: 6988949

původní jméno: *Gentianella praecox* subsp. *bohemica*
lokalita: Vlkonice, pod lesem
nejbližší obec: Budětice, okres Klatovy
souřadnice: 49°18'1.39"N, 13°35'47.08"E
fytochorion: 37b. Sušicko-horažďovické vápence
datum: 2009-09-22
nálezce: Jiří Brabec; Anna Šlechtová
pramen: Brabec Jiří. Monitoring hořečku mnohotvarého českého (*Gentianella praecox* subsp. *bohemica*).. 2009.
projekt: NDOP
ID: 6906603

původní jméno: *Gentianella praecox* subsp. *bohemica*
lokalita: Vlkonice
nejbližší obec: Vlkonice, okres Klatovy
souřadnice: 49°18'4.97"N, 13°35'43.15"E, ± 1974m
fytochorion: 37b. Sušicko-horažďovické vápence
datum: 1989-08-25
pramen: Hammerschmied J. Vlkonice - lokalita hořečku českého. Ms. Depon. in Středisko AOPK Plzeň.. 1989.
projekt: NDOP
ID: 7132775

6648a

původní jméno: *Gentianella bohemica* SKAL.
lokalita: Svěradice - pastviny u mlýna
nejbližší obec: Svěradice, okres Klatovy
souřadnice: 49°22'23.37"N, 13°43'53.90"E, ± 500m
fytochorion: 36b. Horažďovicko
nálezce: Josef Vaněček
pramen: Vaněček J. (1969): Květena Horažďovicka. – KSSPPOP Plzeň, 272 p.
projekt: Excerpt Atlas
ID: 13647842

původní jméno: *Gentianella bohemica* SKAL.
lokalita: Újezd u Chanovic - pastviny u rybníka JZ obce
nejbližší obec: Újezd u Chanovic, okres Klatovy
souřadnice: 49°23'44.83"N, 13°41'23.68"E, ± 500m
fytochorion: 36a. Blatensko
nálezce: Josef Vaněček
pramen: Vaněček J. (1969): Květena Horažďovicka. – KSSPPOP Plzeň, 272 p.
projekt: Excerpt Atlas
ID: 13647838

původní jméno: *Gentianella bohemica* SKAL.
lokalita: Velký Bor - pastviny JV obce
nejbližší obec: Velký Bor, okres Klatovy
souřadnice: 49°21'31.66"N, 13°42'58.17"E, ± 500m
fytochorion: 36b. Horažďovicko
nálezce: Josef Vaněček
pramen: Vaněček J. (1969): Květena Horažďovicka. – KSSPPOP Plzeň, 272 p.
projekt: Excerpt Atlas
ID: 13647839

původní jméno: *Gentianella bohemica* SKAL.
lokalita: Velký Bor - pastviny J obce
nejbližší obec: Velký Bor, okres Klatovy
souřadnice: 49°21'33.01"N, 13°42'15.95"E, ± 500m
fytochorion: 36b. Horažďovicko
nálezce: Josef Vaněček
pramen: Vaněček J. (1969): Květena Horažďovicka. – KSSPPOP Plzeň, 272 p.
projekt: Excerpt Atlas
ID: 13647840

6648b

původní jméno: *Gentianella germanica*
lokalita: Čečelovice - pastvina JV od obce
nejbližší obec: Čečelovice, okres Strakonice
souřadnice: 49°22'15.94"N, 13°47'59.11"E, ± 200m
fytochorion: 36b. Horažďovicko
nálezce: František Machovec
pramen: Machovec F. (1972): Chráněné rostliny Blatenska, Březnicka a Rožmitálska. Čs. Ochr. Přír., Bratislava, 13: 103-118
projekt: Excerpt Atlas
ID: 13337781

původní jméno: *Gentianella germanica*
lokalita: Záboří - pastvina u Velkého rybníka J od obce
nejbližší obec: Záboří, okres Strakonice
souřadnice: 49°22'12.28"N, 13°49'33.48"E, ± 200m
fytochorion: 36a. Blatensko
nálezce: František Machovec
pramen: Machovec F. (1972): Chráněné rostliny Blatenska, Březnicka a Rožmitálska. Čs. Ochr. Přír., Bratislava, 13: 103-118
projekt: Excerpt Atlas
ID: 13337791

původní jméno: *Gentianella bohemica* SKAL.
lokalita: Komušín - pastviny u obce
nejbližší obec: Komušín, okres Klatovy
souřadnice: 49°21'45.96"N, 13°45'26.74"E, ± 500m
fytochorion: 36b. Horažďovicko
nálezce: Josef Vaněček
pramen: Vaněček J. (1969): Květena Horažďovicka. – KSSPPOP Plzeň, 272 p.
projekt: Excerpt Atlas
ID: 13647861

původní jméno: *Gentianella bohemica*
lokalita: /569/ Lažánky: pastviny u rybníka Lomec
nejbližší obec: Lažánky, okres Strakonice
souřadnice: 49°23'35.00"N, 13°49'31.00"E
fytochorion: 36a. Blatensko
pramen: Skalický V. & Vaněček J. et al. (1980): Příspěvek ke květeně Blatenska a přilehlých území III. - Sborník Západočeského muzea v Plzni, Příroda 36: 3-133.
projekt: FLDOK
ID: 9539511

6648c

lokality: Kozlov, v oblouku V orientované stráně (tzv. Kozlovská stráně) na pravém břehu Otavy cca 1,2 km VSV okraje obce Svaté Pole
nejbližší obec: Svaté Pole, okres Strakonice
souřadnice: 49°18'24.00"N, 13°43'48.00"E, ± 50m
fytochorion: 37b. Sušicko-horažďovické vápence
datum: 2013
náleze: Brabec
pramen: Brabec, 2013: Monitoring hořečku mnohotvarého českého (*Gentianella praecox* subsp. *bohemica*) v ČR - Ms
projekt: Excerpt Atlas
ID: 13570768

lokality: Horažďovice v Čechách
nejbližší obec: Horažďovice, okres Klatovy
souřadnice: 49°19'18.36"N, 13°42'9.09"E, ± 3000m
fytochorion: 36b. Horažďovicko
datum: 1882
náleze: Celerin
herbář: OP
projekt: Excerpt Atlas
ID: 13570784

původní jméno: *Gentianella praecox* subsp. *bohemica*
lokality: Kozlov, v oblouku V orientované stráně (tzv. Kozlovská stráně) na pravém břehu Otavy cca 1,2 km VSV okraje obce Svaté Pole;
179 ex.
nejbližší obec: Kozlov, okres Strakonice
souřadnice: 49°18'24.00"N, 13°43'48.00"E, ± 50m
fytochorion: 37b. Sušicko-horažďovické vápence
datum: 2017-09-17
náleze: Jiří Brabec
pramen: Brabec J. (2017): Monitoring hořečku mnohotvarého českého (*Gentianella praecox* subsp. *bohemica*) v ČR (sezóna 2017) – Ms., 55 p. + 45 p. elektronická příloha. [Depon in: ústřední pracoviště AOPK ČR, Praha a 13/18 ZO ČSOP Silvatica, Brejl.]
projekt: Excerpt Atlas
ID: 13647229

původní jméno: *Gentianella bohemica* SKAL.
lokality: Horažďovice - pastviny SZ města
nejbližší obec: Horažďovice, okres Klatovy
souřadnice: 49°19'45.69"N, 13°41'28.87"E, ± 500m
fytochorion: 36b. Horažďovicko
náleze: Josef Vaněček
pramen: Vaněček J. (1969): Květena Horažďovicka. – KSSPPOP Plzeň, 272 p.
projekt: Excerpt Atlas
ID: 13647855

původní jméno: *Gentianella praecox* subsp. *bohemica*
lokality: 37b. Sušicko-horažďovické vápence: Kozlovská stráně (491824/134347E): Kozlov: v oblouku V orient.stráně na P břehu Otavy,
cca 1,2km VSV od kraje obce Svaté Pole
nejbližší obec: Svaté Pole, okres Strakonice
souřadnice: 49°18'24.00"N, 13°43'47.00"E
fytochorion: 37b. Sušicko-horažďovické vápence
datum: 2004
pramen: Brabec J. (2005): Současný stav rozšíření hořečku mnohotvarého českého (*Gentianella praecox* subsp. *bohemica*) v ČR. - Zpr. Čes. Bot. Společ. 40: 1-44.
projekt: FLDOK
ID: 8148192

původní jméno: *Gentianella bohemica*
lokalita: Kozlov: stráž nad pravým břehem Otavy (v ohybu turist. stezky) s mladým výsádkem borovic 1,5 km SZ od osady
nejbližší obec: Kozlov, okres Strakonice
souřadnice: 49°18'24.30"N, 13°43'47.70"E
nadmořská výška: 420 m
fytochorion: 37b. Sušicko-horažďovické vápence
datum: 2002-09-21
náleze: Radim Paulič
herbář: CB
projekt: ND JČP ČBS
poznámka: přes 100 kvetoucích rostlin, v r. 2003 a 2005 nenalezen
ID: 8495889

původní jméno: *Gentianella praecox* subsp. *bohemica*
lokalita: Kozlovská stráž
nejbližší obec: Kozlov nad Otavou, okres Strakonice
souřadnice: 49°18'24.40"N, 13°43'47.51"E
fytochorion: 37b. Sušicko-horažďovické vápence
datum: 2010-09-28
náleze: Jana Zmeškalová; Jiří Brabec
pramen: Brabec Jiří. Monitoring hořečku mnohotvarého českého (*Gentianella praecox* subsp. *bohemica*) v ČR (sezóna 2010). 2010.
projekt: NDOP
ID: 6988942

původní jméno: *Gentianella praecox* subsp. *bohemica*
lokalita: Kozlovská stráž
nejbližší obec: Kozlov nad Otavou, okres Strakonice
souřadnice: 49°18'24.40"N, 13°43'47.51"E
fytochorion: 37b. Sušicko-horažďovické vápence
datum: 2009-09-22
náleze: Jiří Brabec; Anna Šlechtová
pramen: Brabec Jiří. Monitoring hořečku mnohotvarého českého (*Gentianella praecox* subsp. *bohemica*).. 2009.
projekt: NDOP
ID: 6906601

původní jméno: *Gentianella praecox* subsp. *bohemica*
lokalita: Kozlovská stráž
nejbližší obec: Kozlov nad Otavou, okres Strakonice
souřadnice: 49°18'24.40"N, 13°43'47.51"E
fytochorion: 37b. Sušicko-horažďovické vápence
datum: 2005-09-05
náleze: Jiří Brabec
pramen: Jiří Brabec. : *Gentianella praecox* ssp. *bohemica*-monitoring 2005. , 2005. ISBN .
projekt: NDOP
ID: 6618002

původní jméno: *Gentianella praecox* subsp. *bohemica*
lokalita: Kozlov
nejbližší obec: Kozlov nad Otavou, okres Strakonice
souřadnice: 49°18'24.30"N, 13°43'47.70"E, ± 1m
fytochorion: 37b. Sušicko-horažďovické vápence
datum: 2002
náleze: R. Paulič
pramen: Anonymus. Floristická databáze Jihočeské pobočky ČBS. 2010.
projekt: NDOP
ID: 7093348

původní jméno: *Gentianella praecox* subsp. *bohemica*
lokalita: EVL Kozlovská stráž (projekt JCK)
souřadnice: 49°18'26.69"N, 13°43'45.15"E, ± 99m
fytochorion: 37b. Sušicko-horažďovické vápence
datum: 2013
náleze: Radim Paulič
pramen: Paulič R. (2013): 1.2.03 - Inventarizační průzkum hořeček - 1. aktualizace - Podklady pro plán péče EVL Kozlovská stráž
projekt: NDOP
ID: 12017777

6648d

lokalita: Horaž., Hlupín
nejbližší obec: Mečichov, okres Strakonice
souřadnice: 49°20'5.23"N, 13°48'33.62"E, ± 600m
fytochorion: 36b. Horažďovicko
datum: 1967
náleze: Vaněček
herbář: CB
projekt: Excerpt Atlas
poznámka: lokalita odvozena z bodů zakreslených ve slepé mapě
ID: 13571363

lokalita: pod Mečichovem, o. Klatovy
nejbližší obec: Mečichov, okres Strakonice
souřadnice: 49°20'38.56"N, 13°48'47.58"E, ± 200m
fytochorion: 36b. Horažďovicko
datum: 1964
náleze: Hofman
herbář: PL
projekt: Excerpt Atlas
ID: 13570899

původní jméno: *Gentianella bohemica* SKAL.
lokalita: Střelskohoštická Lhota - pastviny u Březového potoka
nejbližší obec: Střelskohoštická Lhota, okres Strakonice
souřadnice: 49°18'38.12"N, 13°47'3.97"E, ± 500m
fytochorion: 36b. Horažďovicko
náleze: Josef Vaněček
pramen: Vaněček J. (1969): Květena Horažďovicka. – KSSPPOP Plzeň, 272 p.
projekt: Excerpt Atlas
ID: 13647854

původní jméno: *Gentianella bohemica* SKAL.
lokalita: Mečichov - pastviny u rybníků Z od obce
nejbližší obec: Mečichov, okres Strakonice
souřadnice: 49°20'46.62"N, 13°47'8.80"E, ± 500m
fytochorion: 36b. Horažďovicko
náleze: Josef Vaněček
pramen: Vaněček J. (1969): Květena Horažďovicka. – KSSPPOP Plzeň, 272 p.
projekt: Excerpt Atlas
ID: 13647853

původní jméno: *Gentianella bohemica*
lokalita: /571/ Mečichov: pastviny pod obcí
nejbližší obec: Mečichov, okres Strakonice
souřadnice: 49°20'43.00"N, 13°48'33.00"E
fytochorion: 36b. Horažďovicko
datum: 1964-09-27
náleze: K. Hofman
pramen: Skalický V. & Vaněček J. et al. (1980): Příspěvek ke květeně Blatenska a přilehlých území III. - Sborník Západočeského muzea v Plzni, Příroda 36: 3-133.
herbář: PL
projekt: FLDOK
ID: 9539513

6649a

původní jméno: *Gentianella germanica*
lokalita: Lažánky - pastvina u rybníka Lomec SV od obce
nejbližší obec: Lažánky, okres Strakonice
souřadnice: 49°23'53.87"N, 13°50'21.70"E, ± 200m
fytochorion: 36a. Blatensko
náleze: František Machovec
pramen: Machovec F. (1972): Chráněné rostliny Blatenska, Březnicka a Rožmitálska. Čs. Ochr. Přír., Bratislava, 13: 103-118
projekt: Excerpt Atlas
ID: 13337786

původní jméno: *Gentianella germanica*
lokality: Bratronice - pastvina SZ od obce
nejbližší obec: Bratronice, okres Strakonice
souřadnice: 49°22'9.31"N, 13°50'17.65"E, ± 200m
fytochorion: 36a. Blatensko
nálezc: František Machovec
pramen: Machovec F. (1972): Chráněné rostliny Blatenska, Březnicka a Rožmitálska. Čs. Ochr. Přír., Bratislava, 13: 103-118
projekt: Excerpt Atlas
ID: 13337780

původní jméno: *Gentianella bohemica*
lokality: /570/ Lažánky: pastviny u rybníka Malý Ostrý
nejbližší obec: Lažánky, okres Strakonice
souřadnice: 49°23'44.00"N, 13°50'11.00"E
fytochorion: 36a. Blatensko
pramen: Skalický V. & Vaněček J. et al. (1980): Příspěvek ke květeně Blatenska a přilehlých území III. - Sborník Západočeského muzea v Plzni, Příroda 36: 3-133.
projekt: FLDOK
ID: 9539512

původní jméno: *Gentianella praecox* subsp. *bohemica*
lokality: 6649-1
nejbližší obec: Čekanice, okres Strakonice
souřadnice: 49°22'30.00"N, 13°52'30.00"E, ± 4111m
fytochorion: 36a. Blatensko
datum: 1980
nálezc: V. Skalický; J. Vaněček
pramen: Skalický V., Vaněček J. et al. Příspěvek ke květeně Blatenska a přilehlých území III. / . 1980.
projekt: NDOP
ID: 7102707

6649b

původní jméno: *Gentianella bohemica*
lokality: Velká Turná: na pastvinách JZ od rybníka Milava
nejbližší obec: Velká Turná, okres Strakonice
souřadnice: 49°21'9.70"N, 13°57'13.90"E
fytochorion: 36a. Blatensko
datum: 1959-06-07
nálezc: Josef Hartl
pramen: Hartl J. (1985): Floristické údaje z terénního průzkumu. Kartotéka z let 1936 - 1985. Ms. [Depon. in: Jihočeské muzeum v Českých Budějovicích, opis depon. in: R. Paulič, Strakonice.]
projekt: Excerpt Atlas
poznámka: dosti hojně roztroušeně
ID: 13247750

původní jméno: *Gentianella bohemica*
lokality: Velká Turná: louka na jižním okraji lesa jv. od Staroborské hájovny
nejbližší obec: Velká Turná, okres Strakonice
souřadnice: 49°21'12.00"N, 13°59'19.50"E
fytochorion: 35d. Březnické Podbrdsko
datum: 1957-08-25
nálezc: Josef Hartl; Václav Chán; Václav Vokoun; Jindřich Houfek
pramen: Hartl J. (1985): Floristické údaje z terénního průzkumu. Kartotéka z let 1936 - 1985. Ms. [Depon. in: Jihočeské muzeum v Českých Budějovicích, opis depon. in: R. Paulič, Strakonice.]
projekt: Excerpt Atlas
ID: 13247745

původní jméno: *Gentiana polymorpha*
lokalita: pastviny na břehu rybníka Milavý SV od Velké Turné
nejbližší obec: Velká Turná, okres Strakonice
souřadnice: 49°21'2.78"N, 13°57'54.17"E, ± 200m
fytochorion: 36a. Blatensko
datum: 1947-08-27
náleze: Jaroslav Moravec
pramen: Moravec J. (1972): Floristické údaje z terénního průzkumu jižních a jihozápadních Čech. (Kartotéka z let 1945–1972). – Ms., depon. R. Paulič, Strakonice [opis].
projekt: Excerpt Atlas
ID: 13335335

původní jméno: *Gentianella germanica*
lokalita: Holušice - pastvina JV od obce
nejbližší obec: Holušice, okres Strakonice
souřadnice: 49°22'39.76"N, 13°59'15.44"E, ± 200m
fytochorion: 35d. Březnické Podbrdsko
náleze: František Machovec
pramen: Machovec F. (1972): Chráněné rostliny Blatenska, Březnicka a Rožmitálska. Čs. Ochr. Přír., Bratislava, 13: 103-118
projekt: Excerpt Atlas
ID: 13337782

původní jméno: *Gentianella germanica*
lokalita: Mužetice - pastvina V od osady Důl
nejbližší obec: Mužetice, okres Strakonice
souřadnice: 49°23'49.50"N, 13°59'53.25"E, ± 200m
fytochorion: 35d. Březnické Podbrdsko
náleze: František Machovec
pramen: Machovec F. (1972): Chráněné rostliny Blatenska, Březnicka a Rožmitálska. Čs. Ochr. Přír., Bratislava, 13: 103-118
projekt: Excerpt Atlas
ID: 13337788

lokalita: S. Bohemia, distric of Strakonice, Velká Turná: pasture near the pond Milavy N of the village. "pastvina u Milav. ryb."
nejbližší obec: Velká Turná, okres Strakonice
souřadnice: 49°21'3.17"N, 13°57'34.11"E, ± 300m
fytochorion: 36a. Blatensko
datum: 1947
náleze: J. Moravec
herbář: PRA
projekt: Excerpt Atlas
ID: 13571669

6649c

původní jméno: *Gentianella praecox* subsp. *bohemica*
lokalita: louka na S svahu návrší Drašín (kóta 555,8) SV od obce
nejbližší obec: Chrástovice, okres Strakonice
nadmořská výška: 540 m
fytochorion: 36a. Blatensko
datum: 1984-10-19
náleze: Václav Chán
pramen: not.
projekt: Excerpt Atlas
poznámka: 5 rostlin
ID: 9990246

původní jméno: *Gentianella bohemica*
lokalita: severní svah návrší (kóta 554) sv. od Chrástovic
nejbližší obec: Chrástovice, okres Strakonice
souřadnice: 49°20'13.80"N, 13°54'48.20"E
fytochorion: 36a. Blatensko
datum: 1959-06-20
náleze: Josef Hartl
pramen: Hartl J. (1985): Floristické údaje z terénního průzkumu. Kartotéka z let 1936 - 1985. Ms. [Depon. in: Jihočeské muzeum v Českých Budějovicích, opis depon. in: R. Paulič, Strakonice.]
projekt: Excerpt Atlas
poznámka: dosti hojně
ID: 13247751

6649d

původní jméno: *Gentianella bohemica*
lokalita: stráně v okolí mlýna východně Malé Turné
nejbližší obec: Malá Turná, okres Strakonice
souřadnice: 49°19'48.00"N, 13°58'18.20"E
fytochorion: 37f. Strakonické vápence
datum: 1959-06-06
nálezcce: Josef Hartl
pramen: Hartl J. (1985): Floristické údaje z terénního průzkumu. Kartotéka z let 1936 - 1985. Ms. [Depon. in: Jihočeské muzeum v Českých Budějovicích, opis depon. in: R. Paulič, Strakonice.]
projekt: Excerpt Atlas
poznámka: dosti hojně
ID: 13247749

původní jméno: *Gentianella bohemica*
lokalita: na svahu prokopu cesty jz. od Malé Turné (u osamocené stodoly)
nejbližší obec: Malá Turná, okres Strakonice
souřadnice: 49°19'40.50"N, 13°57'46.70"E
fytochorion: 37f. Strakonické vápence
datum: 1957-09-21
nálezcce: Josef Hartl
pramen: Hartl J. (1985): Floristické údaje z terénního průzkumu. Kartotéka z let 1936 - 1985. Ms. [Depon. in: Jihočeské muzeum v Českých Budějovicích, opis depon. in: R. Paulič, Strakonice.]
projekt: Excerpt Atlas
poznámka: roztroušeně
ID: 13247747

původní jméno: *Gentianella bohemica*
lokalita: Velká Turná: při cestě k Mikuláši - až u silnice
nejbližší obec: Velká Turná, okres Strakonice
souřadnice: 49°19'55.80"N, 13°56'21.00"E
fytochorion: 36a. Blatensko
datum: 1956-09-13
nálezcce: Josef Hartl
pramen: Hartl J. (1985): Floristické údaje z terénního průzkumu. Kartotéka z let 1936 - 1985. Ms. [Depon. in: Jihočeské muzeum v Českých Budějovicích, opis depon. in: R. Paulič, Strakonice.]
projekt: Excerpt Atlas
poznámka: hojně
ID: 13247744

původní jméno: *Gentianella bohemica*
lokalita: Velká Turná: u cesty z Velké Turné k rozhlasu, u silnice Radomyšl-Rojice
nejbližší obec: Velká Turná, okres Strakonice
souřadnice: 49°19'55.20"N, 13°56'20.20"E
fytochorion: 36a. Blatensko
datum: 1955-09-26
nálezcce: Josef Hartl
pramen: Hartl J. (1985): Floristické údaje z terénního průzkumu. Kartotéka z let 1936 - 1985. Ms. [Depon. in: Jihočeské muzeum v Českých Budějovicích, opis depon. in: R. Paulič, Strakonice.]
projekt: Excerpt Atlas
ID: 13247743

původní jméno: *Gentianella bohemica*
lokalita: Velká Turná: svahovitá pastvina západně od hráze (asi 20 m od hráze) rybníka Milava, u cesty
nejbližší obec: Velká Turná, okres Strakonice
souřadnice: 49°20'58.00"N, 13°58'5.00"E
fytochorion: 36a. Blatensko
datum: 1954-09-16
nálezcce: Josef Hartl
pramen: Hartl J. (1985): Floristické údaje z terénního průzkumu. Kartotéka z let 1936 - 1985. Ms. [Depon. in: Jihočeské muzeum v Českých Budějovicích, opis depon. in: R. Paulič, Strakonice.]
projekt: Excerpt Atlas
ID: 13247742

původní jméno: *Gentiana polymorpha*
lokalita: stráň V od Malé Turné
nejbližší obec: Malá Turná, okres Strakonice
souřadnice: 49°19'46.44"N, 13°58'8.79"E, ± 200m
fytochorion: 37f. Strakonické vápence
datum: 1954-06-06
nálezce: Jaroslav Moravec
pramen: Moravec J. (1972): Floristické údaje z terénního průzkumu jižních a jihozápadních Čech. (Kartotéka z let 1945–1972). – Ms., depon. R. Paulič, Strakonice [opis].
projekt: Excerpt Atlas
poznámka: loňské zbytky
ID: 13335345

lokalita: Strakonice, in vicinitate pagi Velká Turná haud procul a pago Radomyšl
nejbližší obec: Velká Turná, okres Strakonice
souřadnice: 49°19'50.00"N, 13°56'45.00"E, ± 100m
fytochorion: 36a. Blatensko
datum: 1978
nálezce: Deyl
herbář: PR
projekt: Excerpt Atlas
ID: 13570849

lokalita: Blatná, in graminosis ad occ. versus a vico Malá Turná
nejbližší obec: Malá Turná, okres Strakonice
souřadnice: 49°19'40.00"N, 13°57'41.00"E, ± 400m
fytochorion: 37f. Strakonické vápence
datum: 1973
nálezce: Deyl
herbář: PR
projekt: Excerpt Atlas
ID: 13570846

lokalita: Blatná, in graminosis prope vicum Radomyšl
nejbližší obec: Radomyšl, okres Strakonice
souřadnice: 49°18'55.00"N, 13°55'55.00"E, ± 1500m
fytochorion: 37f. Strakonické vápence
datum: 1972
nálezce: Deyl
herbář: PR
projekt: Excerpt Atlas
ID: 13570848

lokalita: S. Bohemia, district of Strakonice: pastures on the hill Náhybka SE of Jemnice. "pascuis Náhybka"
nejbližší obec: Jemnice, okres Strakonice
souřadnice: 49°18'34.78"N, 13°59'40.18"E, ± 100m
fytochorion: 35d. Březnické Podbrdsko
datum: 1948
nálezce: J. Moravec
herbář: PRA
projekt: Excerpt Atlas
ID: 13571665

6650a

původní jméno: *Gentianella germanica*
lokalita: Holušice - pastvina JZ od obce
nejbližší obec: Holušice, okres Strakonice
souřadnice: 49°22'41.69"N, 14°0'1.25"E, ± 200m
fytochorion: 35d. Březnické Podbrdsko
nálezce: František Machovec
pramen: Machovec F. (1972): Chráněné rostliny Blatenska, Březnicka a Rožmitálska. Čs. Ochr. Přír., Bratislava, 13: 103-118
projekt: Excerpt Atlas
ID: 13337783

6650b

lokalita: u Čížové /?Čířové/
nejbližší obec: Čížová, okres Písek
souřadnice: 49°21'22.00"N, 14°5'36.00"E, ± 600m
fytochorion: 41. Střední Povltaví
náleze: s. coll.
herbář: PR
projekt: Excerpt Atlas
ID: 13571060

6650c

původní jméno: *Gentiana polymorpha*
lokalita: pastvina na vápencovém návrší SV od Brlohu
nejbližší obec: Brloh u Drhovle, okres Písek
souřadnice: 49°19'54.07"N, 14°1'44.66"E, ± 200m
fytochorion: 37f. Strakonické vápence
datum: 1950-07-29
náleze: Jaroslav Moravec; Josef Holub
pramen: Moravec J. (1972): Floristické údaje z terénního průzkumu jižních a jihozápadních Čech. (Kartotéka z let 1945–1972). – Ms., depon. R. Paulič, Strakonice [opis].
projekt: Excerpt Atlas
ID: 13335343

původní jméno: *Gentiana polymorpha*
lokalita: pastviny na S svahu Náhybky (kóta 527) JV od Jemnic
nejbližší obec: Jemnice, okres Strakonice
souřadnice: 49°18'39.33"N, 13°59'56.03"E, ± 200m
fytochorion: 35d. Březnické Podbrdsko
datum: 1948-09-16
náleze: Jaroslav Moravec
pramen: Moravec J. (1972): Floristické údaje z terénního průzkumu jižních a jihozápadních Čech. (Kartotéka z let 1945–1972). – Ms., depon. R. Paulič, Strakonice [opis].
projekt: Excerpt Atlas
ID: 13335337

lokalita: Drhovle, trávník na vápencovém návrší nad silnicí při západním okraji osady Brloh, 425 m n. m.
nejbližší obec: Brloh, okres Písek
souřadnice: 49°19'40.82"N, 14°0'32.48"E, ± 50m
nadmořská výška: 425 m
fytochorion: 37f. Strakonické vápence
náleze: Chán
pramen: Paulič fide Hadinec, Lustyk 2012: Additamenta X: Zpr. Čes. Bot. Společ. 47: 43 - 158, p. 99
projekt: Excerpt Atlas
ID: 13570912

původní jméno: *Gentianella praecox* subsp. *bohemica*
lokalita: /188/ Strakonické vápence (37f/ 6650c): Drhovle (distr. Písek): trávník na vápencovém návrší nad silnicí při Z okraji osady Brloh, (jen několik rostlin, začátek 90.let 20.stol, not.V.Chán).
nejbližší obec: Drhovle, okres Písek
souřadnice: 49°19'37.00"N, 14°0'48.00"E
nadmořská výška: 425 m
fytochorion: 37f. Strakonické vápence
pramen: Hadinec J. & Lustyk P. [eds] (2012): Additamenta ad floram Reipublicae Bohemicae. X.. - Zpr. Čes. Bot. Společ. 47: 43-158.
projekt: FLDOK
ID: 8344426

6650d

lokalita: Pastvina u Topělce u Písku
nejbližší obec: Topělec, okres Písek
souřadnice: 49°20'30.00"N, 14°8'25.00"E, ± 600m
fytochorion: 41. Střední Povltaví
datum: 1923
náleze: Klášterský
herbář: PR
projekt: Excerpt Atlas
ID: 13570952

6655a

lokalita: Hroby, PP Hroby, bývalá úvozová cesta cca 200 m SV hřbitova
nejbližší obec: Hroby, okres Tábor
souřadnice: 49°23'36.38"N, 14°51'22.66"E, ± 20m
fytochorion: 42b. Táborsko-vlašimská pahorkatina
datum: 2013
náleze: D. Abazid; Brabec
pramen: Brabec, 2013: Monitoring hořečku mnohotvarého českého (*Gentianella praecox* subsp. *bohemica*) v ČR - Ms
projekt: Excerpt Atlas
ID: 13570733

lokalita: Chrbonín
nejbližší obec: Chrbonín, okres Tábor
souřadnice: 49°21'32.19"N, 14°51'56.72"E, ± 800m
fytochorion: 67. Českomoravská vrchovina
datum: 1960
náleze: J. Holub
herbář: PRA
projekt: Excerpt Atlas
poznámka: putata
ID: 13571682

lokalita: suchá úvozová cesta u vesnice Radenína
nejbližší obec: Radenína, okres Tábor
souřadnice: 49°22'10.00"N, 14°50'20.00"E, ± 1000m
fytochorion: 67. Českomoravská vrchovina
datum: 1956
náleze: M. Štěcha
herbář: PR
projekt: Excerpt Atlas
ID: 13571311

původní jméno: *Gentianella praecox* subsp. *bohemica* (Skalický) Holub
lokalita: Hroby - PP Hroby, Táborsko, starý úhor
nejbližší obec: Hroby, okres Tábor
souřadnice: 49°23'36.34"N, 14°51'22.77"E, ± 70m
nadmořská výška: 510 m
fytochorion: 42b. Táborsko-vlašimská pahorkatina
datum: 2007-09-28
náleze: Jiří Malíček
herbář: herb. J. Malíček
projekt: Excerpt Atlas
ID: 13610681

původní jméno: *Gentianella praecox* subsp. *bohemica*
lokalita: Bohemia australis - Hroby, PP Hroby, bývalá úvozová cesta cca 200 m SV hřbitova
nejbližší obec: Hroby, okres Tábor
souřadnice: 49°23'35.60"N, 14°51'22.40"E, ± 30m
fytochorion: 42b. Táborsko-vlašimská pahorkatina
datum: 2012-09-18
náleze: J. Brabec
herbář: CHEB
projekt: Excerpt Atlas
poznámka: Bo-2439
ID: 13647201

původní jméno: *Gentianella praecox* subsp. *bohemica*
lokalita: 42b. Táborsko-vlašimská pahorkatina: Hroby, úvozová cesta v PP Hroby (492335/145122E): bývalá úvozová cesta a její mírně
skloněné svahy, cca 200m SV od hřbitova v obci Hroby.
nejbližší obec: Hroby, okres Tábor
souřadnice: 49°23'35.00"N, 14°51'22.00"E
fytochorion: 42b. Táborsko-vlašimská pahorkatina
datum: 2004
pramen: Brabec J. (2005): Současný stav rozšíření hořečku mnohotvarého českého (*Gentianella praecox* subsp. *bohemica*) v ČR. -
Zpr. Čes. Bot. Společ. 40: 1-44.
projekt: FLDOK
ID: 8148438

původní jméno: *Gentianella praecox* sensu orig.
lokality: Hroby, PP Hroby, bývalá úvozová cesta cca 200 m SV hřbitova
souřadnice: 49°23'35.60"N, 14°51'22.40"E
fytochorion: 42b. Táborsko-vlašimská pahorkatina
datum: 2000-08-23
náleze: J. Brabec
projekt: ČNFD
ID: 1184847

původní jméno: *Gentianella praecox* subsp. *bohemica*
lokality: Hroby
nejbližší obec: Hroby, okres Tábor
souřadnice: 49°23'36.48"N, 14°51'22.76"E
fytochorion: 42b. Táborsko-vlašimská pahorkatina
datum: 2010-09-26
náleze: Jiří Brabec
pramen: Brabec Jiří. Monitoring hořečku mnohotvarého českého (*Gentianella praecox* subsp. *bohemica*) v ČR (sezóna 2010). 2010.
projekt: NDOP
ID: 6990757

původní jméno: *Gentianella praecox* subsp. *bohemica*
lokality: Hroby
nejbližší obec: Hroby, okres Tábor
souřadnice: 49°23'36.48"N, 14°51'22.76"E
fytochorion: 42b. Táborsko-vlašimská pahorkatina
datum: 2009-09-19
náleze: Jiří Brabec; Daniel Abazid
pramen: Brabec Jiří. Monitoring hořečku mnohotvarého českého (*Gentianella praecox* subsp. *bohemica*).. 2009.
projekt: NDOP
ID: 6990758

původní jméno: *Gentianella praecox* subsp. *bohemica*
lokality: Hroby
nejbližší obec: Hroby, okres Tábor
souřadnice: 49°23'36.48"N, 14°51'22.76"E
fytochorion: 42b. Táborsko-vlašimská pahorkatina
datum: 2005-09-26
náleze: Jiří Brabec
pramen: Jiří Brabec. : *Gentianella praecox* ssp. *bohemica*-monitoring 2005. , 2005. ISBN .
projekt: NDOP
ID: 6618236

původní jméno: *Gentianella praecox* subsp. *bohemica*
lokality: Hroby 1a (Gpra29a)
nejbližší obec: Hroby, okres Tábor
souřadnice: 49°23'37.53"N, 14°51'23.51"E, ± 55m
fytochorion: 42b. Táborsko-vlašimská pahorkatina
datum: 2000
náleze: Jan Fišer
pramen: Kolektiv autorů. Natura 2000 - dotazníky AOPK ČR pro mapování lokalit ohrožených druhů rostlin z let 2000-2003.. 2003.
projekt: NDOP
ID: 6276293

původní jméno: *Gentianella praecox* subsp. *bohemica*
lokality: Hroby 1b (Gpra29b)
nejbližší obec: Hroby, okres Tábor
souřadnice: 49°23'35.89"N, 14°51'22.54"E, ± 91m
fytochorion: 42b. Táborsko-vlašimská pahorkatina
datum: 2000
náleze: Simona Hrnáčková
pramen: Kolektiv autorů. Natura 2000 - dotazníky AOPK ČR pro mapování lokalit ohrožených druhů rostlin z let 2000-2003.. 2003.
projekt: NDOP
ID: 6276294

původní jméno: *Gentianella praecox* subsp. *bohemica*
lokalita: 6655-1
nejbližší obec: Kozmice u Chýnova, okres Tábor
souřadnice: 49°22'30.00"N, 14°52'30.00"E, ± 4111m
fytochorion: 67. Českomoravská vrchovina
datum: 1998-08-20
náleze: F. Kotlaba; R. Kurka
pramen: Kurka R., Kotlaba F. Sborník Jihočeského muzea v Českých Budějovicích, přírodní vědy 39/1-2: 39-45: Vzácné a méně hojné rostliny v okrese Tábor - II.. 1999.
projekt: NDOP
ID: 7104314

původní jméno: *Gentianella praecox* subsp. *bohemica*
lokalita: EVL Hroby (projekt JCK)
souřadnice: 49°23'36.42"N, 14°51'22.72"E, ± 40m
fytochorion: 42b. Táborsko-vlašimská pahorkatina
datum: 2013
náleze: Jiří Brabec; Daniel Abazid
pramen: Brabec J., Abazid D. (2013): 1.2.03 - Inventarizační průzkum hořeček - 1. aktualizace - Podklady pro plán péče EVL Hroby
projekt: NDOP
ID: 12021548

původní jméno: *Gentianella praecox* subsp. *bohemica*
lokalita: Hroby
souřadnice: 49°23'36.48"N, 14°51'22.76"E
fytochorion: 42b. Táborsko-vlašimská pahorkatina
datum: 2013-10-06
náleze: Jiří Brabec; Daniel Abazid
pramen: RNDr. Brabec Jiří (2013): Monitoring cévnatých rostlin - Monitoring druhů ČR
projekt: NDOP
poznámka: Hořečky byly menší a středně velké, putátních cca 30 %, Vyžírání či jiné poškození semeníků bylo zaznamenáno jen ojedinele, (Jiří Brabec); sklon svahu - 0-10°,
ID: 12064132

6655b

lokalita: Střítež: cesta z osady ke kapliče
nejbližší obec: Černovice, okres Pelhřimov
souřadnice: 49°23'23.02"N, 14°56'40.09"E, ± 100m
fytochorion: 67. Českomoravská vrchovina
datum: 1951
náleze: Nováček
pramen: in Čábera 1969
projekt: Excerpt Atlas
poznámka: zdroj: E. Ekrťová - databáze pro Červenou knihu Českomoravské vrchoviny (stav: únor 2017)
ID: 13571597

lokalita: Černovice: v březovém hájku v Oboře, na okraji lesa u Dobešova
nejbližší obec: Černovice, okres Pelhřimov
souřadnice: 49°21'51.42"N, 14°57'37.28"E, ± 200m
fytochorion: 67. Českomoravská vrchovina
náleze: Nováček
pramen: in Čábera 1969
projekt: Excerpt Atlas
poznámka: zdroj: E. Ekrťová - databáze pro Červenou knihu Českomoravské vrchoviny (stav: únor 2017)
ID: 13571593

původní jméno: *Gentianella austriaca* ssp. *carpatica*
lokalita: Černovice: v březovém hájku v Oboře
nejbližší obec: Černovice, okres Pelhřimov
souřadnice: 49°22'7.05"N, 14°57'52.49"E, ± 1000m
fytochorion: 67. Českomoravská vrchovina
náleze: Nováček
pramen: Čábera A. (1969): Květena Pelhřimovska I–III. – ms. [Depon in.: Muzeum Vysočiny Jihlava].
projekt: Vysočina
ID: 10108213

původní jméno: *Gentianella bohemica*
lokalita: Černovice: v březovém hájku v Oboře
nejbližší obec: Černovice, okres Pelhřimov
souřadnice: 49°22'7.05"N, 14°57'52.49"E, ± 1000m
nadmořská výška: 570 m
fytochorion: 67. Českomoravská vrchovina
pramen: Nováček M. (1951): Fytogeografická studie květeny Kamenicka. –ms. [Disert. Pr. depon. Knih. Kat. Bot. Přírod. Fak. Univ. Karl., Praha, 274p.].
projekt: Vysočina
ID: 10108220

původní jméno: *Gentianella germanica*, ssp. *wettsteinii*
lokalita: u silnice ze Stříteže do Křeče
nejbližší obec: Křeč, okres Pelhřimov
souřadnice: 49°23'18.26"N, 14°55'58.78"E, ± 800m
fytochorion: 67. Českomoravská vrchovina
pramen: Čábera A. (1969): Květena Pelhřimovska I–III. – ms. [Depon in.: Muzeum Vysočiny Jihlava].
projekt: Vysočina
ID: 10108266

původní jméno: *Gentianella germanica*, ssp. *wettsteinii*
lokalita: Černovice: v Oboře
nejbližší obec: Černovice, okres Pelhřimov
souřadnice: 49°22'7.05"N, 14°57'52.49"E, ± 1000m
fytochorion: 67. Českomoravská vrchovina
pramen: Čábera A. (1969): Květena Pelhřimovska I–III. – ms. [Depon in.: Muzeum Vysočiny Jihlava].
projekt: Vysočina
ID: 10108264

původní jméno: *Gentianella germanica*, ssp. *wettsteinii*
lokalita: na okraji lesa u Dobešova
nejbližší obec: Dobešov, okres Pelhřimov
souřadnice: 49°21'30.63"N, 14°57'46.31"E, ± 1200m
fytochorion: 67. Českomoravská vrchovina
náleze: Nováček
pramen: Čábera A. (1969): Květena Pelhřimovska I–III. – ms. [Depon in.: Muzeum Vysočiny Jihlava].
projekt: Vysočina
ID: 10108267

původní jméno: *Gentianella germanica*, ssp. *wettsteinii*
lokalita: Černovice: na Z okraji lesa na úpatí Svidniku směrem k Sudkovu Dolu
nejbližší obec: Černovice, okres Pelhřimov
souřadnice: 49°23'42.80"N, 14°56'47.60"E, ± 1500m
fytochorion: 67. Českomoravská vrchovina
pramen: Čábera A. (1969): Květena Pelhřimovska I–III. – ms. [Depon in.: Muzeum Vysočiny Jihlava].
projekt: Vysočina
ID: 10108265

původní jméno: *Gentianella germanica*
lokalita: na úpatí Svidniku směrem k Sudkovu Dolu
nejbližší obec: Černovice, okres Pelhřimov
souřadnice: 49°23'42.80"N, 14°56'47.60"E, ± 1500m
fytochorion: 67. Českomoravská vrchovina
pramen: Cejp K. (1942): Několik zajímavých rostlin z okolí Černovic u Tábora. – Věda přír. 21: 116–117.
projekt: Vysočina
ID: 10108284

původní jméno: *Gentianella germanica*
lokalita: Černovice: v Oboře na několika místech na západním okraji lesa
nejbližší obec: Černovice, okres Pelhřimov
souřadnice: 49°21'58.80"N, 14°57'35.49"E, ± 600m
fytochorion: 67. Českomoravská vrchovina
pramen: Cejp K. (1942): Několik zajímavých rostlin z okolí Černovic u Tábora. – Věda přír. 21: 116–117.
projekt: Vysočina
ID: 10108283

původní jméno: *Gentianella germanica*
lokalita: u silnice ze Stříteže do Křeče
nejbližší obec: Křeč, okres Pelhřimov
souřadnice: 49°23'18.26"N, 14°55'58.78"E, ± 800m
fytochorion: 67. Českomoravská vrchovina
pramen: Cejp K. (1942): Několik zajímavých rostlin z okolí Černovic u Tábora. – Věda přír. 21: 116–117.
projekt: Vysočina
ID: 10108285

6655d

lokalita: Chválkov: na suchých lukách
nejbližší obec: Chválkov, okres Pelhřimov
souřadnice: 49°19'37.65"N, 14°58'3.08"E, ± 500m
fytochorion: 67. Českomoravská vrchovina
náleze: s. coll.
pramen: in Čábera 1969
projekt: Excerpt Atlas
poznámka: zdroj: E. Ekrťová - databáze pro Červenou knihu Českomoravské vrchoviny (stav: únor 2017)
ID: 13571595

původní jméno: *Gentianella germanica*, ssp. *wettsteinii*
lokalita: na suchých lukách u Chválkova
nejbližší obec: Chválkov, okres Pelhřimov
souřadnice: 49°19'36.18"N, 14°58'2.22"E, ± 1000m
fytochorion: 67. Českomoravská vrchovina
pramen: Čábera A. (1969): Květena Pelhřimovska I–III. – ms. [Depon in.: Muzeum Vysočiny Jihlava].
projekt: Vysočina
ID: 10108269

6656a

lokalita: Lidmaň: na suchých lukách
nejbližší obec: Lidmaň, okres Pelhřimov
souřadnice: 49°22'54.61"N, 15°2'12.20"E, ± 1000m
fytochorion: 67. Českomoravská vrchovina
náleze: Nováček
pramen: in Čábera 1969
projekt: Excerpt Atlas
poznámka: zdroj: E. Ekrťová - databáze pro Červenou knihu Českomoravské vrchoviny (stav: únor 2017)
ID: 13571596

původní jméno: *Gentianella germanica*, ssp. *wettsteinii*
lokalita: na suchých lukách u Lidmaně
nejbližší obec: Lidmaň, okres Pelhřimov
souřadnice: 49°22'56.14"N, 15°2'15.13"E, ± 1500m
fytochorion: 67. Českomoravská vrchovina
náleze: Nováček
pramen: Čábera A. (1969): Květena Pelhřimovska I–III. – ms. [Depon in.: Muzeum Vysočiny Jihlava].
projekt: Vysočina
ID: 10108271

6656b

původní jméno: *Gentianella germanica*, ssp. *wettsteinii*
lokalita: Střítež cesta z osady ke kapliče
nejbližší obec: Střítež, okres Pelhřimov
souřadnice: 49°21'44.11"N, 15°8'9.54"E, ± 800m
fytochorion: 67. Českomoravská vrchovina
náleze: Nováček
pramen: Čábera A. (1969): Květena Pelhřimovska I–III. – ms. [Depon in.: Muzeum Vysočiny Jihlava].
projekt: Vysočina
ID: 10108262

původní jméno: *Gentianella germanica*
lokalita: Střítež: cesta z osady ke kapličce
nejbližší obec: Střítež, okres Pelhřimov
souřadnice: 49°21'44.11"N, 15°8'9.54"E, ± 800m
nadmořská výška: 687 m
fytochorion: 67. Českomoravská vrchovina
pramen: Nováček M. (1951): Fytogeografická studie květeny Kamenicka. –ms. [Disert. Pr. depon. Knih. Kat. Bot. Přírod. Fak. Univ. Karl., Praha, 274p.].
projekt: Vysočina
ID: 10108282

6656c

lokalita: na suchých lukách u Benešova
nejbližší obec: Benešov, okres Pelhřimov
souřadnice: 49°20'17.01"N, 15°0'21.49"E, ± 800m
fytochorion: 67. Českomoravská vrchovina
datum: 1969
náleze: Čábera
pramen: not.
projekt: Excerpt Atlas
poznámka: zdroj: E. Ekrťová - databáze pro Červenou knihu Českomoravské vrchoviny (stav: únor 2017)
ID: 13571600

lokalita: Těmice: na travnaté stráni při cestě do Benešova za stavením p. A. Nováka
nejbližší obec: Těmice, okres Pelhřimov
souřadnice: 49°20'45.42"N, 15°3'5.62"E, ± 200m
fytochorion: 67. Českomoravská vrchovina
datum: 1969
náleze: Čábera
pramen: not.
projekt: Excerpt Atlas
poznámka: zdroj: E. Ekrťová - databáze pro Červenou knihu Českomoravské vrchoviny (stav: únor 2017)
ID: 13571599

lokalita: Kamenice n. Lipou, na lukách u Včelničky
nejbližší obec: Včelnička, okres Pelhřimov
souřadnice: 49°18'15.00"N, 15°2'30.00"E, ± 1000m
fytochorion: 67. Českomoravská vrchovina
datum: 1892
náleze: Bubák
herbář: PR
projekt: Excerpt Atlas
poznámka: také 1969
ID: 13570778

lokalita: Kamenice n. Lipou: na lukách u Včelničky
nejbližší obec: Kamenice nad Lipou, okres Pelhřimov
souřadnice: 49°18'19.47"N, 15°2'29.28"E, ± 600m
fytochorion: 67. Českomoravská vrchovina
datum: 1892
náleze: Bubák
herbář: PR
projekt: Excerpt Atlas
poznámka: zdroj: E. Ekrťová - databáze pro Červenou knihu Českomoravské vrchoviny (stav: únor 2017)
ID: 13571598

původní jméno: *Gentianella germanica*, ssp. *wettsteinii*
lokalita: na suchých lukách u Benešova
nejbližší obec: Benešov, okres Pelhřimov
souřadnice: 49°20'15.90"N, 15°0'19.96"E, ± 1200m
fytochorion: 67. Českomoravská vrchovina
pramen: Čábera A. (1969): Květena Pelhřimovska I–III. – ms. [Depon in.: Muzeum Vysočiny Jihlava].
projekt: Vysočina
ID: 10108270

původní jméno: *Gentianella germanica*, ssp. *wettsteinii*
lokalita: na suchých lukách u Včelničky
nejbližší obec: Včelnička, okres Pelhřimov
souřadnice: 49°18'17.92"N, 15°2'32.13"E, ± 1200m
fytochorion: 67. Českomoravská vrchovina
pramen: Čábera A. (1969): Květena Pelhřimovska I–III. – ms. [Depon in.: Muzeum Vysočiny Jihlava].
projekt: Vysočina
ID: 10108268

původní jméno: *Gentianella germanica*, ssp. *wettsteinii*
lokalita: Těmice: na travnaté stráni při cestě do Benešova za stavením p. A. Nováka
nejbližší obec: Těmice, okres Pelhřimov
souřadnice: 49°20'51.78"N, 15°3'21.87"E, ± 400m
fytochorion: 67. Českomoravská vrchovina
náleze: Nováček
pramen: Čábera A. (1969): Květena Pelhřimovska I–III. – ms. [Depon in.: Muzeum Vysočiny Jihlava].
projekt: Vysočina
ID: 10108273

6656d

lokalita: Antonka: v březových hájích a na skalnatých stráních u okresního lomu
nejbližší obec: Kamenice nad Lipou, okres Pelhřimov
souřadnice: 49°18'23.06"N, 15°5'48.65"E, ± 200m
fytochorion: 67. Českomoravská vrchovina
datum: 1969
náleze: Čábera
pramen: not.
projekt: Excerpt Atlas
poznámka: zdroj: E. Ekrťová - databáze pro Červenou knihu Českomoravské vrchoviny (stav: únor 2017)
ID: 13571601

lokalita: Kamenice n. L.: na polní cestě a na mezi pod židovským hřbitovem, u březových hájků
nejbližší obec: Kamenice nad Lipou, okres Pelhřimov
souřadnice: 49°18'31.89"N, 15°5'31.83"E, ± 150m
fytochorion: 67. Českomoravská vrchovina
datum: 1969
náleze: Čábera
pramen: not.
projekt: Excerpt Atlas
poznámka: zdroj: E. Ekrťová - databáze pro Červenou knihu Českomoravské vrchoviny (stav: únor 2017)
ID: 13571602

původní jméno: *Gentianella germanica*, ssp. *wettsteinii*
lokalita: Antonka: v březových hájích a na skalnatých stráních u okresního lomu
nejbližší obec: Antonka, okres Pelhřimov
souřadnice: 49°18'26.08"N, 15°5'48.03"E, ± 500m
fytochorion: 67. Českomoravská vrchovina
náleze: Nováček
pramen: Čábera A. (1969): Květena Pelhřimovska I–III. – ms. [Depon in.: Muzeum Vysočiny Jihlava].
projekt: Vysočina
ID: 10108272

původní jméno: *Gentianella germanica*, ssp. *wettsteinii*
lokalita: Kamenice n.L.: na polní cestě a na mezi pod židovským hřbitovem, u březových hájků
nejbližší obec: Kamenice nad Lipou, okres Pelhřimov
souřadnice: 49°18'36.86"N, 15°5'39.07"E, ± 1400m
fytochorion: 67. Českomoravská vrchovina
náleze: Nováček
pramen: Čábera A. (1969): Květena Pelhřimovska I–III. – ms. [Depon in.: Muzeum Vysočiny Jihlava].
projekt: Vysočina
ID: 10108261

6658b

lokalita: Horní Hutě, J od k. Čeřínek, 730 m
nejbližší obec: Horní Hutě, okres Jihlava
souřadnice: 49°22'23.67"N, 15°26'7.86"E, ± 50m
nadmořská výška: 730 m
fytochorion: 67. Českomoravská vrchovina
datum: 1978
náleze: Růžička
herbář: MJ
projekt: Excerpt Atlas
ID: 13571225

lokalita: Horní Hutě, J od k. Čeřínek, 730 m
nejbližší obec: Hutě, okres Jihlava
souřadnice: 49°22'26.00"N, 15°26'16.00"E, ± 50m
nadmořská výška: 730 m
fytochorion: 67. Českomoravská vrchovina
datum: 1978
náleze: Růžička
herbář: MJ
projekt: Excerpt Atlas
poznámka: též 1949
ID: 13571227

lokalita: Horní Hutě, J od k. Čeřínek, 730 m
nejbližší obec: Hutě, okres Jihlava
souřadnice: 49°22'24.56"N, 15°26'17.34"E, ± 100m
fytochorion: 67. Českomoravská vrchovina
datum: 1978
náleze: Růžička
herbář: MJ
projekt: Excerpt Atlas
ID: 13571239

lokalita: Horní Hutě (11 km ZJZ od Jihlavy): osada Horní Hutě
nejbližší obec: Cejle, okres Jihlava
souřadnice: 49°22'24.58"N, 15°26'18.48"E, ± 150m
fytochorion: 67. Českomoravská vrchovina
datum: 1978
náleze: I. Růžička
herbář: MJ
projekt: Excerpt Atlas
poznámka: zdroj: E. Ekrťová - databáze pro Červenou knihu Českomoravské vrchoviny (stav: únor 2017)
ID: 13571603

6658c

lokalita: Batelov
nejbližší obec: Batelov, okres Jihlava
souřadnice: 49°18'41.64"N, 15°23'43.85"E, ± 1500m
fytochorion: 67. Českomoravská vrchovina
datum: 1925
náleze: Ambrož
pramen: not.
projekt: Excerpt Atlas
poznámka: 1969 Čábera; zdroj: E. Ekrťová - databáze pro Červenou knihu Českomoravské vrchoviny (stav: únor 2017)
ID: 13571604

lokalita: Batelo (Jihlava)
nejbližší obec: Batelov, okres Jihlava
souřadnice: 49°18'47.96"N, 15°23'43.32"E, ± 1500m
fytochorion: 67. Českomoravská vrchovina
datum: 1924
náleze: Suza
herbář: BRNU
projekt: Excerpt Atlas
ID: 13571500

původní jméno: *Gentianella bohemica*
lokalita: u Batelova
nejbližší obec: Batelov, okres Jihlava
souřadnice: 49°18'47.74"N, 15°23'44.24"E, ± 4000m
fytochorion: 67. Českomoravská vrchovina
pramen: Ambrož J. (1925): Floristické příspěvky z Jihlavska. I. – Sborn. Klubu přírod. Brno 7 (1924): 12–17.
projekt: Vysočina
ID: 10108209

původní jméno: *Gentianella austriaca* ssp. *carpatica*
lokalita: Třeštsko - od Batelova
nejbližší obec: Batelov, okres Jihlava
souřadnice: 49°18'47.74"N, 15°23'44.24"E, ± 4000m
fytochorion: 67. Českomoravská vrchovina
pramen: Čábera A. (1969): Květena Pelhřimovska I–III. – ms. [Depon in.: Muzeum Vysočiny Jihlava].
projekt: Vysočina
ID: 10108214

původní jméno: *Gentianella germanica*
lokalita: Třeštsko: u Batelova
nejbližší obec: Batelov, okres Jihlava
souřadnice: 49°18'54.99"N, 15°23'47.95"E, ± 3000m
fytochorion: 67. Českomoravská vrchovina
náleze: J. Švarc
pramen: Švarc J. (1967): Chráněné rostliny na Třeštsku. – Vlativědný sborník Třeště a okolí, 2: 31-34.
projekt: Vysočina
ID: 10108235

původní jméno: *Gentianella germanica*
lokalita: u Batelova
nejbližší obec: Batelov, okres Jihlava
souřadnice: 49°18'54.99"N, 15°23'47.95"E, ± 3000m
fytochorion: 67. Českomoravská vrchovina
pramen: Ambrož J. (1925): Floristické příspěvky z Jihlavska. I. – Sborn. Klubu přírod. Brno 7 (1924): 12–17.
projekt: Vysočina
ID: 10108241

6658d

původní jméno: *Gentianella germanica*
lokalita: Třeštsko: u rybníka Zákořáku
nejbližší obec: Buková, okres Jihlava
souřadnice: 49°18'45.52"N, 15°27'38.45"E, ± 500m
fytochorion: 67. Českomoravská vrchovina
náleze: J. Švarc
pramen: Švarc J. (1967): Chráněné rostliny na Třeštsku. – Vlativědný sborník Třeště a okolí, 2: 31-34.
projekt: Vysočina
ID: 10108233

původní jméno: *Gentianella germanica*
lokalita: Třeštsko: u Jezdovic
nejbližší obec: Jezdovice, okres Jihlava
souřadnice: 49°19'22.79"N, 15°29'2.81"E, ± 3000m
fytochorion: 67. Českomoravská vrchovina
náleze: J. Švarc
pramen: Švarc J. (1967): Chráněné rostliny na Třeštsku. – Vlativědný sborník Třeště a okolí, 2: 31-34.
projekt: Vysočina
ID: 10108232

původní jméno: *Gentianella germanica*
lokalita: Třeštsko: kolem Bukové
nejbližší obec: Buková, okres Jihlava
souřadnice: 49°18'31.93"N, 15°26'45.31"E, ± 1000m
fytochorion: 67. Českomoravská vrchovina
náleze: J. Švarc
pramen: Švarc J. (1967): Chráněné rostliny na Třeštsku. – Vlativědný sborník Třeště a okolí, 2: 31-34.
projekt: Vysočina
ID: 10108234

původní jméno: *Gentianella bohemica*
lokalita: 9. Buková: travnatý okraj polní cersty asi 600 m ZJZ od obce
nejbližší obec: Buková u Třešti, okres Jihlava
souřadnice: 49°18'29.87"N, 15°26'16.01"E, ± 100m
nadmořská výška: 630 m
fytochorion: 67. Českomoravská vrchovina
datum: 1982
náleze: Jaromír Švarc
pramen: Švarc J. (1997): *Gentianella bohemica* – lokality na jihlavsku. – Ms. [depon. in AOPK ČR, středisko Havlíčkův Brod].
projekt: Vysočina
ID: 13260929

původní jméno: *Gentianella bohemica*
lokalita: 10. Buková: travnatá polní cesta, přilehlé palouky a okraj lesíka 400 m JZ od obce
nejbližší obec: Buková u Třešti, okres Jihlava
souřadnice: 49°18'17.88"N, 15°26'23.27"E, ± 100m
nadmořská výška: 650 m
fytochorion: 67. Českomoravská vrchovina
datum: 1982
náleze: Jaromír Švarc
pramen: Švarc J. (1997): *Gentianella bohemica* – lokality na jihlavsku. – Ms. [depon. in AOPK ČR, středisko Havlíčkův Brod].
projekt: Vysočina
ID: 13260930

původní jméno: *Gentianella bohemica*
lokalita: 2. Salavice: travnatý okraj úvozové cesty na S okraji obce
nejbližší obec: Salavice, okres Jihlava
souřadnice: 49°20'5.72"N, 15°29'15.18"E, ± 100m
nadmořská výška: 530 m
fytochorion: 67. Českomoravská vrchovina
datum: 1972
náleze: Jaromír Švarc
pramen: Švarc J. (1997): *Gentianella bohemica* – lokality na jihlavsku. – Ms. [depon. in AOPK ČR, středisko Havlíčkův Brod].
projekt: Vysočina
ID: 13260922

původní jméno: *Gentianella bohemica*
lokalita: 11. Buková: trávník na okraji smrčiny 800 m ZJZ od obce
nejbližší obec: Buková u Třešti, okres Jihlava
souřadnice: 49°18'25.49"N, 15°26'7.74"E, ± 100m
nadmořská výška: 630 m
fytochorion: 67. Českomoravská vrchovina
datum: 1970
náleze: Jaromír Švarc
pramen: Švarc J. (1997): *Gentianella bohemica* – lokality na jihlavsku. – Ms. [depon. in AOPK ČR, středisko Havlíčkův Brod].
projekt: Vysočina
ID: 13260931

původní jméno: *Gentianella bohemica*
lokalita: 3. Jezdovice: mez u polní cesty 1,5 km ZSZ od obce
nejbližší obec: Jezdovice, okres Jihlava
souřadnice: 49°19'52.15"N, 15°28'1.68"E, ± 200m
nadmořská výška: 590 m
fytochorion: 67. Českomoravská vrchovina
datum: 1970
náleze: Jaromír Švarc
pramen: Švarc J. (1997): *Gentianella bohemica* – lokality na jihlavsku. – Ms. [depon. in AOPK ČR, středisko Havlíčkův Brod].
projekt: Vysočina
ID: 13260923

původní jméno: *Gentianella bohemica*
lokalita: 12. Buková: travnatý okraj lesíka 100 m JZ od vrchu Hanzalka (663 m), asi 700 m JZ od obce
nejbližší obec: Buková u Třešti, okres Jihlava
souřadnice: 49°18'19.19"N, 15°26'12.07"E, ± 100m
nadmořská výška: 650 m
fytochorion: 67. Českomoravská vrchovina
datum: 1970
náleze: Jaromír Švarc
pramen: Švarc J. (1997): *Gentianella bohemica* – lokality na jihlavsku. – Ms. [depon. in AOPK ČR, středisko Havlíčkův Brod].
projekt: Vysočina
ID: 13260932

původní jméno: *Gentianella bohemica*
lokalita: 7. Buková: travnatý okraj cesty u lesa 700 m Z od obce
nejbližší obec: Buková u Třešti, okres Jihlava
souřadnice: 49°18'32.34"N, 15°26'11.29"E, ± 100m
nadmořská výška: 610 m
fytochorion: 67. Českomoravská vrchovina
datum: 1970
náleze: Jaromír Švarc
pramen: Švarc J. (1997): *Gentianella bohemica* – lokality na jihlavsku. – Ms. [depon. in AOPK ČR, středisko Havlíčkův Brod].
projekt: Vysočina
ID: 13260927

původní jméno: *Gentianella bohemica*
lokalita: 6. Buková: louka v lese Hanzalka, asi 700 ZSZ od kóty 643, asi 1,1 km ZSZ od obce
nejbližší obec: Batelov, okres Jihlava
souřadnice: 49°18'32.79"N, 15°25'48.89"E, ± 200m
nadmořská výška: 565 m
fytochorion: 67. Českomoravská vrchovina
datum: 1969
náleze: Jaromír Švarc
pramen: Švarc J. (1997): *Gentianella bohemica* – lokality na jihlavsku. – Ms. [depon. in AOPK ČR, středisko Havlíčkův Brod].
projekt: Vysočina
ID: 13260926

původní jméno: *Gentianella bohemica*
lokalita: 8. Buková: vysoká mez při cestě k Záchoznému [=Zákotskému] rybníku 600 m V od obce
nejbližší obec: Buková u Třešti, okres Jihlava
souřadnice: 49°18'32.59"N, 15°27'16.80"E, ± 100m
nadmořská výška: 590 m
fytochorion: 67. Českomoravská vrchovina
datum: 1961
náleze: Jaromír Švarc
pramen: Švarc J. (1997): *Gentianella bohemica* – lokality na jihlavsku. – Ms. [depon. in AOPK ČR, středisko Havlíčkův Brod].
projekt: Vysočina
ID: 13260928

původní jméno: *Gentianella bohemica*
lokalita: 4. Jezdovice: kázek na Prachovně (bývalé stříbrné doly) asi 1 km Z od železniční zastávky v obci
nejbližší obec: Jezdovice, okres Jihlava
souřadnice: 49°19'16.20"N, 15°28'1.06"E, ± 100m
nadmořská výška: 570 m
fytochorion: 67. Českomoravská vrchovina
datum: 1960
náleze: Jaromír Švarc
pramen: Švarc J. (1997): *Gentianella bohemica* – lokality na Jihlavsku. – Ms. [depon. in AOPK ČR, středisko Havlíčkův Brod].
projekt: Vysočina
ID: 13260924

původní jméno: *Gentianella bohemica*
lokalita: 14. Buková: mez u polní cesty z Bukové do Lovětína asi 800 m JJZ od obce
nejbližší obec: Buková u Třešti, okres Jihlava
souřadnice: 49°18'6.45"N, 15°26'32.46"E, ± 100m
nadmořská výška: 620 m
fytochorion: 67. Českomoravská vrchovina
datum: 1959
náleze: Jaromír Švarc
pramen: Švarc J. (1997): *Gentianella bohemica* – lokality na Jihlavsku. – Ms. [depon. in AOPK ČR, středisko Havlíčkův Brod].
projekt: Vysočina
ID: 13260934

původní jméno: *Gentianella bohemica*
lokalita: 13. Buková: okraj lesa Hanzalka asi 1 km JJZ od obce, 600 m JJV od kóty 663
nejbližší obec: Buková u Třešti, okres Jihlava
souřadnice: 49°18'1.67"N, 15°26'12.68"E, ± 100m
nadmořská výška: 625 m
fytochorion: 67. Českomoravská vrchovina
datum: 1959
náleze: Jaromír Švarc
pramen: Švarc J. (1997): *Gentianella bohemica* – lokality na Jihlavsku. – Ms. [depon. in AOPK ČR, středisko Havlíčkův Brod].
projekt: Vysočina
ID: 13260933

původní jméno: *Gentianella bohemica*
lokalita: 5. Jezdovice: palouk u S cípu Záchozného rybníka [=dnes rybník Zákotský], asi 1,1 km ZJZ od železniční zastávky v obci
nejbližší obec: Buková u Třešti, okres Jihlava
souřadnice: 49°18'54.35"N, 15°27'37.66"E, ± 100m
nadmořská výška: 590 m
fytochorion: 67. Českomoravská vrchovina
datum: 1959
náleze: Jaromír Švarc
pramen: Švarc J. (1997): *Gentianella bohemica* – lokality na Jihlavsku. – Ms. [depon. in AOPK ČR, středisko Havlíčkův Brod].
projekt: Vysočina
ID: 13260925

původní jméno: *Gentianella bohemica*
lokalita: 16. Buková: mez na SZ svahu Soutorova kopce asi 1 km JV od obce
nejbližší obec: Buková u Třešti, okres Jihlava
souřadnice: 49°18'16.17"N, 15°27'20.82"E, ± 100m
nadmořská výška: 620 m
fytochorion: 67. Českomoravská vrchovina
datum: 1959
náleze: Jaromír Švarc
pramen: Švarc J. (1997): *Gentianella bohemica* – lokality na Jihlavsku. – Ms. [depon. in AOPK ČR, středisko Havlíčkův Brod].
projekt: Vysočina
ID: 13260936

původní jméno: *Gentianella bohemica*

lokalita: 15. Buková: trávník na okraji lesíka asi 200 m Z od kóty 641 m (Kaz), asi 1 km JV od obce

nejbližší obec: Buková u Třešti, okres Jihlava

souřadnice: 49°18'8.11"N, 15°27'14.64"E, ± 100m

nadmořská výška: 620 m

fytochorion: 67. Českomoravská vrchovina

datum: 1959

nálezce: Jaromír Švarc

pramen: Švarc J. (1997): *Gentianella bohemica* – lokality na jihlavsku. – Ms. [depon. in AOPK ČR, středisko Havlíčkův Brod].

projekt: Vysočina

ID: 13260935

6659b

lokalita: Iglau /Jihlava/

nejbližší obec: Jihlava, okres Jihlava

souřadnice: 49°23'45.62"N, 15°35'23.18"E

fytochorion: 67. Českomoravská vrchovina

datum: 1849

nálezce: coll.?

herbář: PR

projekt: Excerpt Atlas

ID: 13570790

lokalita: Iglau [Jihlava]

nejbližší obec: Jihlava, okres Jihlava

souřadnice: 49°23'49.19"N, 15°35'21.63"E, ± 2500m

fytochorion: 67. Českomoravská vrchovina

datum: 1840

nálezce: Oborny

herbář: PR

projekt: Excerpt Atlas

poznámka: bývalá pastvina (do r. 1960), první nález P. Šebelík 1950

ID: 13571100

lokalita: An Abhaengen im Iglavathale b. Iglau

nejbližší obec: Jihlava, okres Jihlava

souřadnice: 49°23'44.10"N, 15°35'25.83"E, ± 3000m

fytochorion: 67. Českomoravská vrchovina

nálezce: Reichardt

herbář: MJ

projekt: Excerpt Atlas

ID: 13571214

6659c

lokalita: mezi obcemi Cerekvička a Vílanec, na ploše 50 čtver. m

nejbližší obec: Vílanec, okres Jihlava

souřadnice: 49°20'3.52"N, 15°34'52.56"E, ± 50m

fytochorion: 67. Českomoravská vrchovina

datum: 1964

nálezce: Růžička

herbář: MJ

projekt: Excerpt Atlas

poznámka: cf.

ID: 13571234

6659d

lokalita: Uhřínovice, u ryb. Hraničák 1,5 km Z obce, 620 m

nejbližší obec: Brtnice, okres Jihlava

souřadnice: 49°19'8.66"N, 15°37'39.05"E, ± 50m

nadmořská výška: 620 m

fytochorion: 67. Českomoravská vrchovina

datum: 1968

nálezce: Růžička

herbář: MJ

projekt: Excerpt Atlas

poznámka: Sk: jako bohemica (perfektní bohemica, ale taky L - forma nápadně habit.podobná carpatice)

ID: 13571233

lokalita: Uhřínovice, u ryb. Hraničák 1,5 km V obce, 620 m
nejbližší obec: Brtnice, okres Jihlava
souřadnice: 49°19'7.58"N, 15°37'34.81"E, ± 100m
nadmořská výška: 620 m
fytochorion: 67. Českomoravská vrchovina
datum: 1968
náleze: Růžička
herbář: MJ
projekt: Excerpt Atlas
poznámka: FERBS no. 56 ut *Gentiana carpatica*
ID: 13571241

lokalita: Uhřínovice: u r. Hraničák, 1,5 km Z obce
nejbližší obec: Uhřínovice, okres Jihlava
souřadnice: 49°19'3.82"N, 15°37'33.01"E, ± 100m
fytochorion: 67. Českomoravská vrchovina
datum: 1968
náleze: Růžička
herbář: MJ
projekt: Excerpt Atlas
poznámka: zdroj: E. Ekrťová - databáze pro Červenou knihu Českomoravské vrchoviny (stav: únor 2017)
ID: 13571609

lokalita: mezi obcemi Cerekvička a Vílanec, na ploše 50 čtver. metrů
nejbližší obec: Cerekvička, okres Jihlava
souřadnice: 49°20'3.00"N, 15°34'54.00"E, ± 200m
fytochorion: 67. Českomoravská vrchovina
datum: 1964
náleze: Růžička
herbář: MJ
projekt: Excerpt Atlas
ID: 13571223

lokalita: mezi obcemi Cerekvička a Vílanec, na ploše 50 čtver. metrů
nejbližší obec: Cerekvička, okres Jihlava
souřadnice: 49°20'1.45"N, 15°34'54.52"E, ± 100m
fytochorion: 67. Českomoravská vrchovina
datum: 1964
náleze: Růžička
herbář: MJ
projekt: Excerpt Atlas
ID: 13571238

lokalita: Cerekvička: mezi obcí a obcí Vílanec
nejbližší obec: Vílanec, okres Jihlava
souřadnice: 49°20'3.82"N, 15°34'56.72"E, ± 150m
fytochorion: 67. Českomoravská vrchovina
datum: 1964
náleze: Růžička
herbář: MJ
projekt: Excerpt Atlas
poznámka: zdroj: E. Ekrťová - databáze pro Červenou knihu Českomoravské vrchoviny (stav: únor 2017)
ID: 13571608

6660d

lokalita: Kouty: na pastvině k Chlumskému lesu, cca 1,0 km SSZ kostela Svatého Václava v obci Chlum (nejbližší obec: Chlum, okres Třebíč)
souřadnice: 49°19'9.68"N, 15°45'23.76"E, ± 100m
fytochorion: 67. Českomoravská vrchovina
datum: 1934
náleze: Jičínský
herbář: ZMT
projekt: Excerpt Atlas
poznámka: zdroj: E. Ekrťová - databáze pro Červenou knihu Českomoravské vrchoviny (stav: únor 2017)
ID: 13571610

6661a

lokalita: Ždár n. Sáz., Měřín, 1 km JV obce Chlumek
nejbližší obec: Chlumek, okres Ždár nad Sázavou
souřadnice: 49°22'1.90"N, 15°51'51.33"E, ± 200m
fytochorion: 67. Českomoravská vrchovina
datum: 1974
náleze: Vicherek
herbář: BRNU
projekt: Excerpt Atlas
ID: 13571525

6661b

lokalita: Lavičky: údolí P bezejmenného přítoku Oslavy, louka na svahu nad P břehem cca 1,6 km V-VJV kostela Svaté Zdislavy v obci
nejbližší obec: Lavičky, okres Ždár nad Sázavou
souřadnice: 49°22'30.26"N, 15°59'18.41"E, ± 100m
fytochorion: 67. Českomoravská vrchovina
datum: 2013
náleze: Houzarová
herbář: ZMT
projekt: Excerpt Atlas
poznámka: zdroj: E. Ekrťová - databáze pro Červenou knihu Českomoravské vrchoviny (stav: únor 2017)
ID: 13571613

lokalita: Lavičky, S orientovaná strážka nad lesem V Kučerkách, cca 1500 m VJV kaple v obci
nejbližší obec: Lavičky, okres Ždár nad Sázavou
souřadnice: 49°22'29.90"N, 15°59'14.66"E, ± 100m
fytochorion: 67. Českomoravská vrchovina
datum: 2012
náleze: J. Juříčka
herbář: MJ
projekt: Excerpt Atlas
poznámka: zdroj: E. Ekrťová - databáze pro Červenou knihu Českomoravské vrchoviny (stav: únor 2017)
ID: 13571612

původní jméno: *Gentianella praecox* subsp. *bohemica*
lokalita: Lavičky, kosený nízkostébelný trávník na severně orientovaném svahu při jižním okraji lesa v oblasti zvané "V Kučerkách",
1,55 km VJV od kaple v obci; 3 ex.
nejbližší obec: Lavičky, okres Ždár nad Sázavou
souřadnice: 49°22'31.00"N, 15°59'15.00"E, ± 50m
fytochorion: 67. Českomoravská vrchovina
datum: 2017-10-18
náleze: Jiří Brabec; Lukáš Krinke
pramen: Brabec J. (2017): Monitoring hořečku mnohotvarého českého (*Gentianella praecox* subsp. *bohemica*) v ČR (sezóna 2017) – Ms., 55 p. + 45 p. elektronická příloha. [Depon in: ústřední pracoviště AOPK ČR, Praha a 13/18 ZO ČSOP Silvatica, Brejl.]
projekt: Excerpt Atlas
ID: 13647295

6662a

lokalita: Mostiště u Vel. Meziříčí
nejbližší obec: Mostiště, okres Ždár nad Sázavou
souřadnice: 49°22'43.02"N, 16°1'2.54"E, ± 1000m
fytochorion: 67. Českomoravská vrchovina
datum: 1937
náleze: Širjaev
herbář: BRNU
projekt: Excerpt Atlas
ID: 13571518

6662b

lokalita: ryb. Loučka u Křižanova
nejbližší obec: Křižanov, okres Žďár nad Sázavou
souřadnice: 49°22'10.99"N, 16°6'13.29"E, ± 300m
fytochorion: 67. Českomoravská vrchovina
datum: 1955
náleze: Hrabětová
herbář: BRNU
projekt: Excerpt Atlas
poznámka: odlišná forma
ID: 13571469

lokalita: Koní hora (586 m)
nejbližší obec: Ořechov, okres Žďár nad Sázavou
souřadnice: 49°21'24.34"N, 16°9'24.66"E, ± 300m
fytochorion: 67. Českomoravská vrchovina
datum: 1920
náleze: s. coll.
herbář: PR
projekt: Excerpt Atlas
ID: 13571069

lokalita: Koní hora (586 m)
nejbližší obec: Ořechov, okres Žďár nad Sázavou
souřadnice: 49°21'25.79"N, 16°9'24.31"E, ± 200m
fytochorion: 67. Českomoravská vrchovina
datum: 1920
náleze: s. coll.
herbář: PR
projekt: Excerpt Atlas
poznámka: zdroj: E. Ekrťová - databáze pro Červenou knihu Českomoravské vrchoviny (stav: únor 2017)
ID: 13571615

6663a

lokalita: Brno, Rozseč
nejbližší obec: Rozseč, okres Žďár nad Sázavou
souřadnice: 49°21'35.00"N, 16°13'10.00"E, ± 600m
fytochorion: 67. Českomoravská vrchovina
datum: 1965
náleze: Skřivánek
herbář: BRNM
projekt: Excerpt Atlas
poznámka: blízko k G. Germanica
ID: 13571289

lokalita: Rozseč
nejbližší obec: Rozseč, okres Žďár nad Sázavou
souřadnice: 49°21'38.44"N, 16°13'10.25"E, ± 800m
fytochorion: 67. Českomoravská vrchovina
datum: 1965
náleze: Skřivánek
herbář: BRNM
projekt: Excerpt Atlas
poznámka: zdroj: E. Ekrťová - databáze pro Červenou knihu Českomoravské vrchoviny (stav: únor 2017)
ID: 13571616

6664c

lokalita: Vohančice u Tišnova
nejbližší obec: Vohančice, okres Brno-venkov
souřadnice: 49°19'10.00"N, 16°23'60.00"E, ± 600m
fytochorion: 68. Moravské podhůří Vysočiny
náleze: s. coll.
herbář: BRNM
projekt: Excerpt Atlas
poznámka: též 1922, 1920
ID: 13571049

6664d

lokalita: Tischnowitz
nejbližší obec: Tišnov, okres Brno-venkov
souřadnice: 49°20'56.00"N, 16°25'24.82"E, ± 2000m
fytochorion: 16. Znojemsko-brněnská pahorkatina
datum: 1934
nálezce: Hruby
herbář: PR
projekt: Excerpt Atlas
ID: 13570911

6665c

lokalita: Lipůvka, u Kam. boudy
nejbližší obec: Lipůvka, okres Blansko
souřadnice: 49°20'21.00"N, 16°33'6.00"E, ± 1000m
fytochorion: 68. Moravské podhůří Vysočiny
datum: 1954
nálezce: Dvořák
herbář: BRNM
projekt: Excerpt Atlas
ID: 13570871

lokalita: Kuřim, lesní loučka pod Babím lomem, 320 m
nejbližší obec: Lelekovice, okres Brno-venkov
souřadnice: 49°18'27.55"N, 16°34'34.25"E, ± 800m
nadmořská výška: 320 m
fytochorion: 68. Moravské podhůří Vysočiny
datum: 1946
nálezce: s. coll.
herbář: BRNM
projekt: Excerpt Atlas
ID: 13571047

lokalita: Brno: na úpatí Babího lomu, nad myslivnou u Vejrazu
nejbližší obec: Lelekovice, okres Brno-venkov
souřadnice: 49°18'18.42"N, 16°34'34.22"E, ± 400m
fytochorion: 68. Moravské podhůří Vysočiny
datum: 1945
nálezce: Podpěra
herbář: BRNU
projekt: Excerpt Atlas
ID: 13571486

lokalita: pod Babím lomem u Kuřimě
nejbližší obec: Kuřim, okres Brno-venkov
souřadnice: 49°17'60.00"N, 16°33'60.00"E, ± 200m
fytochorion: 68. Moravské podhůří Vysočiny
datum: 1944
nálezce: Šmarda
herbář: MP
projekt: Excerpt Atlas
poznámka: některé kytky s náběhem k *G. sturmiana* (podle Honzy), 34-36b
ID: 13571308

lokalita: Tišnov: Babí lom u Kuřimi
nejbližší obec: Lelekovice, okres Brno-venkov
souřadnice: 49°18'18.42"N, 16°34'34.22"E, ± 400m
fytochorion: 68. Moravské podhůří Vysočiny
datum: 1927
nálezce: Šmarda
herbář: BRNU
projekt: Excerpt Atlas
ID: 13571503

lokalita: Babí lom u Lelekovic
nejbližší obec: Lelekovice, okres Brno-venkov
souřadnice: 49°18'15.00"N, 16°34'30.00"E, ± 300m
fytochorion: 68. Moravské podhůří Vysočiny
nálezce: Weighart
herbář: BRNM
projekt: Excerpt Atlas
ID: 13571437

6666a

lokalita: Laschanek b. Blansko, Kalk
nejbližší obec: Lažánky, okres Blansko
souřadnice: 49°21'3.00"N, 16°42'35.00"E, ± 1000m
fytochorion: 70. Moravský kras
datum: 1902
nálezce: Wildt
herbář: BRNM
projekt: Excerpt Atlas
ID: 13571441

lokalita: Mähren: Laschanek [Lažánky] b. Blansko
nejbližší obec: Lažánky, okres Blansko
souřadnice: 49°21'1.18"N, 16°42'31.54"E, ± 800m
fytochorion: 70. Moravský kras
datum: 1902
nálezce: Wildt
herbář: BRNU
projekt: Excerpt Atlas
poznámka: odlišná forma
ID: 13571482

lokalita: ...der Dürren Thales geg. die Macocha
nejbližší obec: Vilémovice, okres Blansko
souřadnice: 49°22'19.98"N, 16°43'33.18"E, ± 500m
fytochorion: 70. Moravský kras
datum: 1892
nálezce: s. coll.
herbář: BRNU
projekt: Excerpt Atlas
poznámka: 1923 (pastvicka)
ID: 13571050

6666c

lokalita: mezi Křtinami a Jedovnicemi
nejbližší obec: Křtiny, okres Blansko
souřadnice: 49°18'43.67"N, 16°44'53.13"E, ± 800m
fytochorion: 71b. Dražanská plošina
datum: 1927
nálezce: Bílek
herbář: BRNU
projekt: Excerpt Atlas
ID: 13571493

lokalita: Ruditz
nejbližší obec: Rudice, okres Blansko
souřadnice: 49°20'15.00"N, 16°43'28.00"E, ± 1000m
fytochorion: 70. Moravský kras
datum: 1907
nálezce: Wildt
herbář: BRNM
projekt: Excerpt Atlas
ID: 13571442

6666d

lokalita: Proklest - Rakovec, Morava
nejbližší obec: Bukovina, okres Blansko
souřadnice: 49°18'51.65"N, 16°47'10.52"E, ± 500m
fytochorion: 71b. Drahanská plošina
datum: 1930
náleze: Bílý
herbář: GM
projekt: Excerpt Atlas
ID: 13570746

lokalita: Proklest - Rakovec, Morava
nejbližší obec: Jedovnice, okres Blansko
souřadnice: 49°19'8.29"N, 16°47'36.15"E, ± 300m
fytochorion: 71b. Drahanská plošina
datum: 1930
náleze: Bílý
herbář: GM
projekt: Excerpt Atlas
poznámka: k. 726 nenalezena
ID: 13570747

lokalita: mezi Bukovinkou a Ruprechtovem v Rakovci
nejbližší obec: Bukovinka, okres Vyškov
souřadnice: 49°18'22.07"N, 16°49'21.69"E, ± 400m
fytochorion: 71c. Drahanské podhůří
datum: 1928
náleze: Bílý
herbář: BRNU
projekt: Excerpt Atlas
ID: 13571496

lokalita: Jedovnice, pod Proklestem
nejbližší obec: Bukovina, okres Blansko
souřadnice: 49°18'26.45"N, 16°46'22.63"E, ± 300m
fytochorion: 71b. Drahanská plošina
datum: 1924
náleze: Švestka
herbář: BRNU
projekt: Excerpt Atlas
poznámka: poškozená rostlina
ID: 13571473

6667a

lokalita: mezi obcí Krásenko a Kulířov, 580 m
nejbližší obec: Kulířov, okres Blansko
souřadnice: 49°22'22.58"N, 16°50'26.03"E, ± 300m
nadmořská výška: 580 m
fytochorion: 71b. Drahanská plošina
datum: 1966
náleze: Černoch
herbář: BRNM
projekt: Excerpt Atlas
ID: 13570813

6667b

lokalita: Z. Ferdinandsko
nejbližší obec: Podivice, okres Vyškov
souřadnice: 49°22'3.79"N, 16°57'43.69"E, ± 300m
fytochorion: 71b. Drahanská plošina
datum: 1930
náleze: Čoka
herbář: BRNU
projekt: Excerpt Atlas
poznámka: viz též Deyl et Skočdoplová (1989): Květ, Blatenska, NM Praha, p. 127
ID: 13570843

6668c

lokalita: Vyškov: in graminosis siccis prope Zelená Hora
nejbližší obec: Zelená Hora, okres Vyškov
souřadnice: 49°19'44.18"N, 17°0'53.37"E, ± 600m
fytochorion: 71c. Drahanské podhůří
datum: 1957
náleze: Skřivánek
herbář: OP
projekt: Excerpt Atlas
poznámka: s otazníkem, jsou to prčky
ID: 13571292

lokalita: Vyškov, Zelená Hora
nejbližší obec: Zelená Hora, okres Vyškov
souřadnice: 49°19'44.18"N, 17°0'53.37"E, ± 600m
fytochorion: 71c. Drahanské podhůří
datum: 1953
náleze: Skřivánek
herbář: BRNM
projekt: Excerpt Atlas
poznámka: ut germanica
ID: 13571290

lokalita: Vyškov, suché stráně u obce Zelená Hora
nejbližší obec: Zelená Hora, okres Vyškov
souřadnice: 49°19'44.18"N, 17°0'53.37"E, ± 600m
fytochorion: 71c. Drahanské podhůří
datum: 1953
náleze: Skřivánek
herbář: BRNM
projekt: Excerpt Atlas
ID: 13571291

6745a

lokalita: Nýrsko, u Děpolic
nejbližší obec: Děpoltice, okres Klatovy
souřadnice: 49°15'20.78"N, 13°13'17.02"E, ± 100m
fytochorion: 34. Plánický hřeben
datum: 1914
náleze: Maloch
herbář: BRNU
projekt: Excerpt Atlas
poznámka: odlišná forma
ID: 13571537

6745b

lokalita: Mladotice u Vítě, o. Klatovy, rula pastviny, Nardetum
nejbližší obec: Mladotice, okres Klatovy
souřadnice: 49°16'27.00"N, 13°15'34.00"E, ± 300m
fytochorion: 34. Plánický hřeben
datum: 1946
náleze: Skalický
herbář: PR
projekt: Excerpt Atlas
ID: 13571272

6745c

lokalita: Šumava: svah Můstku nad Zelenou Lhotou
nejbližší obec: Zelená Lhota, okres Klatovy
souřadnice: 49°12'48.91"N, 13°13'10.38"E, ± 500m
fytochorion: 88a. Královský hvozď
datum: 1926
náleze: Maloch
herbář: BRNU
projekt: Excerpt Atlas
ID: 13571477

lokalita: Šumava: na Prenetu
nejbližší obec: Nýrsko, okres Klatovy
souřadnice: 49°14'25.56"N, 13°12'17.82"E, ± 200m
fytochorion: 88a. Královský hvozď
datum: 1914
nálezce: Maloch
herbář: BRNU
projekt: Excerpt Atlas
poznámka: odlišná forma
ID: 13571460

lokalita: Boehmerwald, Eisenstrass
nejbližší obec: Hojsova Stráž, okres Klatovy
souřadnice: 49°12'30.00"N, 13°11'60.00"E, ± 800m
fytochorion: 88a. Královský hvozď
datum: 1913
nálezce: J. Majer; Fischer
herbář: PR
projekt: Excerpt Atlas
poznámka: spíše *carpatica* (trans. bohémica)
ID: 13571016

6745d

lokalita: Šumava - Pláně, Onen Svět, mokrá pastvina s *Nardus stricta* pod Christelgírgl
nejbližší obec: Onen Svět, okres Klatovy
souřadnice: 49°13'56.00"N, 13°16'52.00"E, ± 500m
fytochorion: 34. Plánický hřeben
datum: 1954
nálezce: Magerová
herbář: PR
projekt: Excerpt Atlas
ID: 13571013

původní jméno: *Gentianella praecox* subsp. *bohémica*
lokalita: Chvalšovice, okraj louky při polní cestě cca 250 m JJV kapličky v obci; 14 ex.
nejbližší obec: Chvalšovice, okres Klatovy
souřadnice: 49°14'5.00"N, 13°19'15.00"E, ± 30m
fytochorion: 34. Plánický hřeben
datum: 2005-09-06
nálezce: Jan Brabec; Jiří Brabec
pramen: Brabec J. (2017): Monitoring hořečku mnohotvarého českého (*Gentianella praecox* subsp. *bohémica*) v ČR (sezóna 2017) – Ms., 55 p. + 45 p. elektronická příloha. [Depon in: ústřední pracoviště AOPK ČR, Praha a 13/18 ZO ČSOP Silvatica, Brelj.]
projekt: Excerpt Atlas
poznámka: poslední záznam živého kvetoucího ex. na lokalitě
ID: 13647227

6746a

lokalita: Úloh, sejpy při Drnovém potoce u obce
nejbližší obec: Úloh, okres Klatovy
souřadnice: 49°17'18.00"N, 13°20'5.00"E, ± 50m
fytochorion: 34. Plánický hřeben
datum: 1974
nálezce: s. coll.
pramen: Zpr. Čs. Bot. Společ. 9-10/1974-5
projekt: Excerpt Atlas
ID: 13571093

původní jméno: *Gentianella bohémica*
lokalita: /118/ Střítež: blíže žel. zastávky Malonice, u silnice 0,5 km S obce
nejbližší obec: Střítež u Malonic, okres Klatovy
fytochorion: 34. Plánický hřeben
pramen: Čížek K. & Král M. (1974): Příspěvek ke květeně Plánického hřebene a přilehlého území III. - Zpr. Čs. Bot. Společ. 9: 95-114.
projekt: FLDOK
ID: 9248910

původní jméno: *Gentianella bohemica*
lokalita: /92/ Úloh: sejpy při Drnovém potoce
nejbližší obec: Úloh, okres Klatovy
fytochorion: 34. Plánický hřeben
pramen: Čížek K. & Král M. (1974): Příspěvek ke květeně Plánického hřebene a přilehlého území III. - Zpr. Čs. Bot. Společ. 9: 95-114.
projekt: FLDOK
ID: 9248847

6746b

lokalita: Hory Matky Boží: výsypky u vrchu Křížovka
nejbližší obec: Hory Matky Boží, okres Klatovy
souřadnice: 49°15'46.86"N, 13°26'14.95"E, ± 200m
fytochorion: 34. Plánický hřeben
datum: 1990
náleze: V. Skalický
pramen: Květena Šumavy
projekt: Excerpt Atlas
poznámka: intermed., cf., možná i *bohemica*
ID: 13571280

lokalita: Píchadla u Hrádku u Sušice, 2.5 km SSZ obce
nejbližší obec: Kašovice, okres Klatovy
souřadnice: 49°16'57.20"N, 13°29'13.37"E, ± 100m
fytochorion: 36b. Horaždovicko
datum: 1967
náleze: Čížek
herbář: PL
projekt: Excerpt Atlas
ID: 13570833

lokalita: o. Klatovy, in pascuis inter oppidulum Hory Matky Boží prope Suřice et collem Křížovka, ca 700 m (typus]
nejbližší obec: Hory Matky Boží, okres Klatovy
souřadnice: 49°15'45.56"N, 13°26'15.39"E, ± 50m
fytochorion: 34. Plánický hřeben
datum: 1966
náleze: Skalický; Skalická
herbář: PRC
projekt: Excerpt Atlas
poznámka: leg. 23.7.
ID: 13571287

lokalita: Hrádek u Sušice, pod lesem V. Lom nad soutokem Kalného p. a Ostružné
nejbližší obec: Hrádek, okres Klatovy
souřadnice: 49°16'3.75"N, 13°29'14.90"E, ± 50m
fytochorion: 37a. Horní Pootaví
datum: 1964
náleze: Čížek
herbář: PL
projekt: Excerpt Atlas
ID: 13570828

lokalita: Hrádek u Sušice, pod lesem V. Lom nad soutokem Kalného p. a Ostružné
nejbližší obec: Kolinec, okres Klatovy
souřadnice: 49°17'48.00"N, 13°26'33.00"E, ± 100m
fytochorion: 34. Plánický hřeben
datum: 1964
náleze: Čížek
herbář: PL
projekt: Excerpt Atlas
ID: 13570834

lokalita: nad Drouhavčí [obec Drouhavec] u Hor. Matky Boží
nejbližší obec: Drouhavec, okres Klatovy
souřadnice: 49°15'50.00"N, 13°26'0.00"E, ± 200m
fytochorion: 34. Plánický hřeben
datum: 1963
náleze: Čížek
herbář: PL
projekt: Excerpt Atlas
ID: 13570821

lokalita: nad Drouhavčí u Hor. Matky Boží
nejbližší obec: Drouhavec, okres Klatovy
souřadnice: 49°16'16.21"N, 13°25'45.57"E, ± 100m
fytochorion: 34. Plánický hřeben
datum: 1963
náleze: Čížek
herbář: PL
projekt: Excerpt Atlas
ID: 13570826

lokalita: V Pozorky u Hor Matky Boží
nejbližší obec: Hory Matky Boží, okres Klatovy
souřadnice: 49°15'33.43"N, 13°26'55.11"E, ± 100m
fytochorion: 34. Plánický hřeben
datum: 1963
náleze: Čížek
herbář: PL
projekt: Excerpt Atlas
ID: 13570827

lokalita: při cestě z Pozorky do Lešišova
nejbližší obec: Lešišov, okres Klatovy
souřadnice: 49°15'33.00"N, 13°27'30.00"E, ± 200m
fytochorion: 34. Plánický hřeben
datum: 1963
náleze: Čížek
herbář: PL
projekt: Excerpt Atlas
ID: 13570835

původní jméno: *Gentianella praecox* subsp. *bohemica*
lokalita: /Sk et Sf/ SZ od kóty 560 Z Hrádku
nejbližší obec: Hrádek, okres Klatovy
souřadnice: 49°15'42.00"N, 13°28'47.00"E
fytochorion: 37a. Horní Pootaví
datum: 1964
náleze: Vladimír Skalický; Jaromír Sofron
pramen: Procházka F. (2001): Květena Svatoboru u Sušice (Horní Pootaví). - *Erica* 9: 55-68.
projekt: FLDOK
ID: 9583272

6746c

lokalita: Javorná, Keply, JZ úbočí Na vrchu k. 975 m, SV exp.
nejbližší obec: Keply, okres Klatovy
souřadnice: 49°12'20.00"N, 13°21'30.00"E, ± 200m
fytochorion: 88b. Šumavské pláně
datum: 1997
náleze: Machová
pramen: Zlatá stezka, Sborn. Prachat. Muz., 4/1999
projekt: Excerpt Atlas
ID: 13571014

6746d

lokalita: S okr. sil. Petrovice - Sušice: Svojšice - papírna ve Frant. Vsi [Františkova Ves]
nejbližší obec: Františkova Ves, okres Klatovy
souřadnice: 49°13'25.00"N, 13°27'53.82"E, ± 100m
fytochorion: 37a. Horní Pootaví
datum: 1963
náleze: Čížek
herbář: PL
projekt: Excerpt Atlas
ID: 13570822

lokalita: Šumava, in pascuis in vico Pich apud Petrovice, distr. Sušice, 500 ms.m.
nejbližší obec: Pich, okres Klatovy
souřadnice: 49°13'55.00"N, 13°25'10.00"E, ± 200m
fytochorion: 34. Plánický hřeben
datum: 1958
náleze: Dostál
herbář: PR
projekt: Excerpt Atlas
ID: 13570861

lokalita: Svatobor u Sušice
nejbližší obec: Sušice, okres Klatovy
souřadnice: 49°14'6.90"N, 13°29'16.99"E, ± 200m
fytochorion: 37a. Horní Pootaví
datum: 1952
náleze: Mencl
herbář: PL
projekt: Excerpt Atlas
ID: 13571026

původní jméno: *Gentianella praecox* subsp. *bohemica*
lokalita: /Pch et Van/ Pastviny J Odolenova
nejbližší obec: Odolenov, okres Klatovy
souřadnice: 49°14'26.00"N, 13°28'52.00"E
fytochorion: 37a. Horní Pootaví
datum: 1961
náleze: František Procházka; J. Vaněček
pramen: Procházka F. (2001): Květena Svatoboru u Sušice (Horní Pootaví). - *Erica* 9: 55-68.
projekt: FLDOK
ID: 9583271

6747a

lokalita: z Tedražic u Sušice do Hrádku
nejbližší obec: Hrádek, okres Klatovy
souřadnice: 49°15'40.69"N, 13°30'36.86"E, ± 200m
fytochorion: 37a. Horní Pootaví
datum: 1964
náleze: Čížek
herbář: PL
projekt: Excerpt Atlas
ID: 13570829

lokalita: Sušicko, Čejkova
nejbližší obec: Čejkovy, okres Klatovy
souřadnice: 49°17'32.53"N, 13°31'1.21"E, ± 1000m
fytochorion: 36b. Horažďovicko
datum: 1961
náleze: Vaněček
herbář: CB
projekt: Excerpt Atlas
ID: 13571355

6747b

lokalita: Horaďovicko, Bojanovice
nejbliřší obec: Bojanovice, okres Klatovy
souřadnice: 49°17'35.00"N, 13°38'15.00"E, ± 600m
fytochorion: 37b. Suřicko-horařďovické vpence
datum: 1967
nlezce: Vaněček
herbř: CB
projekt: Excerpt Atlas
ID: 13571353

lokalita: Horař., Hejn, Mezihoř
nejbliřší obec: Hejn, okres Klatovy
souřadnice: 49°16'54.76"N, 13°39'45.47"E, ± 200m
fytochorion: 37b. Suřicko-horařďovické vpence
datum: 1967
nlezce: Vaněček
herbř: CB
projekt: Excerpt Atlas
poznmka: lokalita odvozena z bodů zakreslených ve slep mapě
ID: 13571362

lokalita: proti Z svahu Pučnky u Hejn
nejbliřší obec: Hejn, okres Klatovy
souřadnice: 49°16'51.57"N, 13°39'38.83"E, ± 100m
fytochorion: 37b. Suřicko-horařďovické vpence
datum: 1964
nlezce: Hofman
herbř: PL
projekt: Excerpt Atlas
ID: 13570898

lokalita: Suřicko, Bubečn
nejbliřší obec: Čmice, okres Klatovy
souřadnice: 49°15'25.76"N, 13°35'23.68"E, ± 100m
fytochorion: 37b. Suřicko-horařďovické vpence
datum: 1964
nlezce: Vaněček
herbř: CB
projekt: Excerpt Atlas
ID: 13571357

lokalita: Suřicko, V. Chmeln, Bubečn
nejbliřší obec: Suřice, okres Klatovy
souřadnice: 49°15'23.00"N, 13°35'26.00"E, ± 500m
fytochorion: 37b. Suřicko-horařďovické vpence
datum: 1954
nlezce: Vaněček
herbř: CB
projekt: Excerpt Atlas
poznmka: lokalita odvozena z bodů zakreslených ve slep mapě
ID: 13571364

lokalita: Suřice: luka u Budetic
nejbliřší obec: Budětice, okres Klatovy
souřadnice: 49°17'0.10"N, 13°35'4.80"E, ± 1000m
fytochorion: 37b. Suřicko-horařďovické vpence
datum: 1918
nlezce: Maloch
herbř: BRNU
projekt: Excerpt Atlas
ID: 13571478

původní jméno: *Gentianella praecox* subsp. *bohemica*
lokalita: Vlkonice, louka pod lesem na JV okraji obce; 18 ex.
nejbližší obec: Vlkonice, okres Klatovy
souřadnice: 49°17'55.40"N, 13°35'26.50"E, ± 30m
fytochorion: 37b. Sušicko-horažďovické vápence
datum: 2002-09-12
nálezc: Jiří Brabec
pramen: Brabec J. (2017): Monitoring hořečku mnohotvarého českého (*Gentianella praecox* subsp. *bohemica*) v ČR (sezóna 2017) – Ms., 55 p. + 45 p. elektronická příloha. [Depon in: ústřední pracoviště AOPK ČR, Praha a 13/18 ZO ČSOP Silvatica, Brejl.]
projekt: Excerpt Atlas
poznámka: poslední záznam živého kvetoucího ex. na lokalitě
ID: 13647231

původní jméno: *Gentianella praecox* subsp. *bohemica*
lokalita: Vlkonice, bývalá cesta na J okraji obce nedaleko rozcestí žluté a modré tur. značky; 4 ex.
nejbližší obec: Vlkonice, okres Klatovy
souřadnice: 49°17'51.60"N, 13°35'11.70"E, ± 30m
fytochorion: 37b. Sušicko-horažďovické vápence
datum: 2000-10-05
nálezc: Jiří Brabec
pramen: Brabec J. (2017): Monitoring hořečku mnohotvarého českého (*Gentianella praecox* subsp. *bohemica*) v ČR (sezóna 2017) – Ms., 55 p. + 45 p. elektronická příloha. [Depon in: ústřední pracoviště AOPK ČR, Praha a 13/18 ZO ČSOP Silvatica, Brejl.]
projekt: Excerpt Atlas
poznámka: poslední záznam živého kvetoucího ex. na lokalitě
ID: 13647230

6747c

lokalita: Sušicko, Podmokly
nejbližší obec: Podmokly, okres Klatovy
souřadnice: 49°13'50.00"N, 13°34'40.00"E, ± 500m
fytochorion: 37e. Volyňské Předšumaví
datum: 1964
nálezc: Vaněček
herbář: CB
projekt: Excerpt Atlas
ID: 13571373

lokalita: Sušicko, Podmokly, pastviny Z obce
nejbližší obec: Podmokly, okres Klatovy
souřadnice: 49°13'47.55"N, 13°34'8.15"E, ± 300m
fytochorion: 37b. Sušicko-horažďovické vápence
datum: 1963
nálezc: Vaněček
herbář: CB
projekt: Excerpt Atlas
ID: 13571374

lokalita: Sušicko, Podmokly, pastviny Z obce
nejbližší obec: Podmokly, okres Klatovy
souřadnice: 49°13'48.45"N, 13°34'19.74"E, ± 200m
fytochorion: 37b. Sušicko-horažďovické vápence
datum: 1963
nálezc: Vaněček
herbář: CB
projekt: Excerpt Atlas
ID: 13571384

lokalita: Sušice: Záluží
nejbližší obec: Záluží, okres Klatovy
souřadnice: 49°12'31.57"N, 13°32'59.61"E, ± 500m
fytochorion: 37a. Horní Pootaví
datum: 1916
nálezc: Maloch
herbář: BRNU
projekt: Excerpt Atlas
ID: 13571512

lokalita: Sušice: Albrechtice
nejbližší obec: Albrechtice, okres Klatovy
souřadnice: 49°12'38.03"N, 13°34'19.02"E, ± 100m
fytochorion: 37e. Volyňské Předšumaví
datum: 1916
náleze: Maloch
herbář: BRNU
projekt: Excerpt Atlas
ID: 13571513

lokalita: S. Boehm.: Schuettenhofen
nejbližší obec: Sušice, okres Klatovy
souřadnice: 49°13'50.00"N, 13°31'15.00"E, ± 2000m
fytochorion: 37b. Sušicko-horažďovické vápence
datum: 1889
náleze: Čelakovský fil.
herbář: BRNM
projekt: Excerpt Atlas
ID: 13570811

lokalita: u Sušice
nejbližší obec: Sušice, okres Klatovy
souřadnice: 49°14'0.00"N, 13°31'0.00"E, ± 3000m
fytochorion: 37a. Horní Pootaví
datum: 1889
náleze: Čelakovský fil.
herbář: PR
projekt: Excerpt Atlas
ID: 13570812

původní jméno: *Gentianella praecox* subsp. *bohemica*
lokalita: Albrechtice u Sušice, NPP Pastviště u Fínů, SSV až V orientované vlhké louky a přilehlá loučka u lesa pod polem těsně za JV hranicí NPP; 1 ex.
nejbližší obec: Albrechtice u Sušice, okres Klatovy
souřadnice: 49°12'35.60"N, 13°34'13.70"E, ± 50m
fytochorion: 37e. Volyňské Předšumaví
datum: 2017-08-27
náleze: J. Brabec; Lukáš Krinke; Elena Plesková; Václav Somol; Tereza Rejnková
pramen: Brabec J. (2017): Monitoring hořečku mnohotvarého českého (*Gentianella praecox* subsp. *bohemica*) v ČR (sezóna 2017) – Ms., 55 p. + 45 p. elektronická příloha. [Depon in: ústřední pracoviště AOPK ČR, Praha a 13/18 ZO ČSOP Silvatica, Brejl.]
projekt: Excerpt Atlas
ID: 13647252

původní jméno: *Gentianella praecox* subsp. *bohemica*
lokalita: Albrechtice, louka nad samotou U Fínů; 1 ex.
nejbližší obec: Albrechtice, okres Klatovy
souřadnice: 49°12'27.00"N, 13°34'7.40"E, ± 30m
fytochorion: 37e. Volyňské Předšumaví
datum: 2005-09-04
náleze: Jiří Brabec; Michal Štefánek; al.
pramen: Brabec J. (2017): Monitoring hořečku mnohotvarého českého (*Gentianella praecox* subsp. *bohemica*) v ČR (sezóna 2017) – Ms., 55 p. + 45 p. elektronická příloha. [Depon in: ústřední pracoviště AOPK ČR, Praha a 13/18 ZO ČSOP Silvatica, Brejl.]
projekt: Excerpt Atlas
poznámka: poslední záznam živého kvetoucího ex. na lokalitě
ID: 13647253

6747d

lokalita: Sušicko, pastviny Z Bukovníka
nejbližší obec: Bukovník, okres Klatovy
souřadnice: 49°13'23.77"N, 13°39'13.99"E, ± 100m
fytochorion: 37e. Volyňské Předšumaví
datum: 1963
náleze: Vaněček
herbář: CB
projekt: Excerpt Atlas
ID: 13571354

lokality: Sušicko, pastv. záp. pod lesem Z Bukovníka
nejbližší obec: Bukovník, okres Klatovy
souřadnice: 49°13'23.73"N, 13°39'10.96"E, ± 200m
fytochorion: 37e. Volyňské Předšumaví
datum: 1963
náleze: Vaněček
herbář: CB
projekt: Excerpt Atlas
ID: 13571382

6748a

lokality: Hejná, Kovářovka
nejbližší obec: Hejná, okres Klatovy
souřadnice: 49°17'30.00"N, 13°41'10.00"E, ± 200m
fytochorion: 37e. Volyňské Předšumaví
datum: 1967
náleze: Vaněček
herbář: CB
projekt: Excerpt Atlas
poznámka: lokalita odvozena z bodů zakreslených ve slepé mapě
ID: 13571358

lokality: Hejná, Kovářovka
nejbližší obec: Hejná, okres Klatovy
souřadnice: 49°16'59.06"N, 13°40'55.45"E, ± 200m
fytochorion: 37e. Volyňské Předšumaví
datum: 1967
náleze: Vaněček
herbář: CB
projekt: Excerpt Atlas
poznámka: lokalita odvozena z bodů zakreslených ve slepé mapě
ID: 13571360

lokality: Horaž., Hejná, pastviny pod Pučankou
nejbližší obec: Hejná, okres Klatovy
souřadnice: 49°16'60.00"N, 13°40'20.00"E, ± 100m
fytochorion: 37e. Volyňské Předšumaví
datum: 1954
náleze: Vaněček
herbář: CB
projekt: Excerpt Atlas
poznámka: lokalita odvozena z bodů zakreslených ve slepé mapě
ID: 13571359

lokality: Horaž., Hejná, pastviny pod Pučankou
nejbližší obec: Hejná, okres Klatovy
souřadnice: 49°17'11.50"N, 13°40'21.65"E, ± 200m
fytochorion: 37e. Volyňské Předšumaví
datum: 1954
náleze: Vaněček
herbář: CB
projekt: Excerpt Atlas
poznámka: lokalita odvozena z bodů zakreslených ve slepé mapě
ID: 13571361

lokality: Horažďovicko, Hejná, Dlouhá hora, 590 m, pastviny na sev. svahu, vápenc. podklad, velice hojně
nejbližší obec: Hejná, okres Klatovy
souřadnice: 49°17'13.33"N, 13°40'10.61"E, ± 100m
fytochorion: 37b. Sušicko-horažďovické vápence
datum: 1942
náleze: Vaněček
herbář: PR
projekt: Excerpt Atlas
ID: 13571417

6748b

původní jméno: *Gentianella bohemica*
lokalita: pastviny jižně Dolního Poříčí
nejbližší obec: Dolní Poříčí, okres Strakonice
souřadnice: 49°16'44.90"N, 13°47'32.70"E
fytochorion: 37e. Volyňské Předšumaví
datum: 1958-09-07
náleze: Josef Hartl; Václav Chán; Vladimír Skalický; Josef Vaněček; Václav Vokoun
pramen: Hartl J. (1985): Floristické údaje z terénního průzkumu. Kartotéka z let 1936 - 1985. Ms. [Depon. in: Jihočeské muzeum v Českých Budějovicích, opis depon. in: R. Paulič, Strakonice.]
projekt: Excerpt Atlas
ID: 13247748

6748c

původní jméno: *Gentiana polymorpha*
lokalita: severní svah vápencového návrší V od Soběšic
nejbližší obec: Soběšice, okres Klatovy
souřadnice: 49°12'31.01"N, 13°41'20.58"E, ± 200m
nadmořská výška: 670 m
fytochorion: 37c. Nezdické vápence
datum: 1965-09-10
náleze: Jaroslav Moravec
pramen: Moravec J. (1972): Floristické údaje z terénního průzkumu jižních a jihozápadních Čech. (Kartotéka z let 1945–1972). – Ms., depon. R. Paulič, Strakonice [opis].
projekt: Excerpt Atlas
ID: 13335357

6748d

původní jméno: *Gentianella bohemica*
lokalita: mez při polní cestě VJV od obce
nejbližší obec: Kraselov, okres Strakonice
souřadnice: 49°13'29.80"N, 13°48'36.90"E
nadmořská výška: 600 m
fytochorion: 37e. Volyňské Předšumaví
datum: 1989-10-09
náleze: Václav Chán
pramen: not.
herbář: CB
projekt: Excerpt Atlas
poznámka: asi 20 kvetoucích rostlin
ID: 10156506

původní jméno: *Gentianella bohemica*
lokalita: Kraselov: jižní okraj lesa Skalice při cestě k Mladoticům
nejbližší obec: Kraselov, okres Strakonice
souřadnice: 49°13'16.00"N, 13°47'31.00"E
fytochorion: 37e. Volyňské Předšumaví
datum: 1960-05-09
náleze: Josef Hartl; Václav Chán
pramen: Hartl J. (1985): Floristické údaje z terénního průzkumu. Kartotéka z let 1936 - 1985. Ms. [Depon. in: Jihočeské muzeum v Českých Budějovicích, opis depon. in: R. Paulič, Strakonice.]
projekt: Excerpt Atlas
poznámka: loňské rostliny
ID: 13247754

původní jméno: *Gentianella bohemica*
lokalita: u cesty JV od Kraselova
nejbližší obec: Kraselov, okres Strakonice
souřadnice: 49°13'31.00"N, 13°48'31.00"E
fytochorion: 37e. Volyňské Předšumaví
datum: 1960-05-09
náleze: Josef Hartl; Václav Chán
pramen: Hartl J. (1985): Floristické údaje z terénního průzkumu. Kartotéka z let 1936 - 1985. Ms. [Depon. in: Jihočeské muzeum v Českých Budějovicích, opis depon. in: R. Paulič, Strakonice.]
projekt: Excerpt Atlas
poznámka: loňské rostliny
ID: 13247753

původní jméno: *Gentiana polymorpha*
lokalita: meze na vrchu Na Skalici JZ od Kraselova
nejbližší obec: Kraselov, okres Strakonice
souřadnice: 49°13'24.03"N, 13°47'29.50"E, ± 200m
fytochorion: 37e. Volyňské Předšumaví
datum: 1950-05-13
náleze: Jaroslav Moravec
pramen: Moravec J. (1972): Floristické údaje z terénního průzkumu jižních a jihozápadních Čech. (Kartotéka z let 1945–1972). – Ms., depon. R. Paulič, Strakonice [opis].
projekt: Excerpt Atlas
poznámka: loňské zbytky
ID: 13335341

původní jméno: *Gentiana polymorpha*
lokalita: pastviny v údolí J od Makarova
nejbližší obec: Makarov, okres Strakonice
souřadnice: 49°14'16.77"N, 13°48'28.13"E, ± 200m
nadmořská výška: 550 m
fytochorion: 37e. Volyňské Předšumaví
datum: 1950-04-12
náleze: Jaroslav Moravec
pramen: Moravec J. (1972): Floristické údaje z terénního průzkumu jižních a jihozápadních Čech. (Kartotéka z let 1945–1972). – Ms., depon. R. Paulič, Strakonice [opis].
projekt: Excerpt Atlas
poznámka: loňské zbytky
ID: 13335340

6749a

původní jméno: *Gentianella bohemica*
lokalita: travnatá mez při SSV okraji lesa na vrchu Ryšová (kóta 527,1) 0,7 km JJZ obce
nejbližší obec: Droužetice, okres Strakonice
souřadnice: 49°16'51.20"N, 13°53'42.70"E
nadmořská výška: 450 m
fytochorion: 37f. Strakonické vápence
datum: 1971-10-11
náleze: Václav Chán
pramen: not.
herbář: CB
projekt: Excerpt Atlas
poznámka: roztroušeně
ID: 10156499

původní jméno: *Gentiana polymorpha*
lokalita: pastviny na vápenci na Z úpatí lesa na Tisovníku SV od Krt
nejbližší obec: Krty, okres Strakonice
souřadnice: 49°17'47.39"N, 13°51'49.01"E, ± 200m
fytochorion: 37f. Strakonické vápence
datum: 1956-08-26
náleze: Jaroslav Moravec
pramen: Moravec J. (1972): Floristické údaje z terénního průzkumu jižních a jihozápadních Čech. (Kartotéka z let 1945–1972). – Ms., depon. R. Paulič, Strakonice [opis].
projekt: Excerpt Atlas
ID: 13335350

původní jméno: *Gentiana polymorpha*
lokalita: vápencové návrší v Krtech
nejbližší obec: Krty, okres Strakonice
souřadnice: 49°17'29.19"N, 13°51'2.94"E, ± 200m
fytochorion: 37f. Strakonické vápence
datum: 1954-08-10
náleze: Jaroslav Moravec
pramen: Moravec J. (1972): Floristické údaje z terénního průzkumu jižních a jihozápadních Čech. (Kartotéka z let 1945–1972). – Ms., depon. R. Paulič, Strakonice [opis].
projekt: Excerpt Atlas
ID: 13335346

původní jméno: *Gentiana polymorpha*
lokalita: meze na S svahu návrší (kóta 440) SV od Droužetic
nejbližší obec: Droužetice, okres Strakonice
souřadnice: 49°17'37.80"N, 13°54'29.10"E, ± 200m
fytochorion: 37f. Strakonické vápence
datum: 1953-09-04
nálezc: Jaroslav Moravec
pramen: Moravec J. (1972): Floristické údaje z terénního průzkumu jižních a jihozápadních Čech. (Kartotéka z let 1945–1972). – Ms., depon. R. Paulič, Strakonice [opis].
projekt: Excerpt Atlas
ID: 13335344

původní jméno: *Gentiana polymorpha*
lokalita: pastvina u rybníčku na J úpatí Tisovníku ZJZ od Droužetic
nejbližší obec: Droužetice, okres Strakonice
souřadnice: 49°17'6.82"N, 13°53'6.91"E, ± 200m
nadmořská výška: 460 m
fytochorion: 37f. Strakonické vápence
datum: 1948-09-25
nálezc: Jaroslav Moravec
pramen: Moravec J. (1972): Floristické údaje z terénního průzkumu jižních a jihozápadních Čech. (Kartotéka z let 1945–1972). – Ms., depon. R. Paulič, Strakonice [opis].
projekt: Excerpt Atlas
ID: 13335339

původní jméno: *Gentiana polymorpha*
lokalita: pastvina na JZ úpatí Hradce J od Domanic
nejbližší obec: Domanice, okres Strakonice
souřadnice: 49°17'12.36"N, 13°54'52.51"E, ± 200m
nadmořská výška: 420 m
fytochorion: 37f. Strakonické vápence
datum: 1946-08-27
nálezc: Jaroslav Moravec
pramen: Moravec J. (1972): Floristické údaje z terénního průzkumu jižních a jihozápadních Čech. (Kartotéka z let 1945–1972). – Ms., depon. R. Paulič, Strakonice [opis].
projekt: Excerpt Atlas
ID: 13335333

původní jméno: *Gentiana polymorpha*
lokalita: na pastvinách a mezích při cestě na S úpatí kopce Kuřidla
nejbližší obec: Dražejov, okres Strakonice
souřadnice: 49°16'33.61"N, 13°52'38.06"E, ± 200m
fytochorion: 37f. Strakonické vápence
datum: 1946-09-16
nálezc: Jaroslav Moravec
pramen: Moravec J. (1972): Floristické údaje z terénního průzkumu jižních a jihozápadních Čech. (Kartotéka z let 1945–1972). – Ms., depon. R. Paulič, Strakonice [opis].
projekt: Excerpt Atlas
ID: 13335334

lokalita: S. Bohemia, district of Strakonice: pastures near the hill Tisovník N of Strakonice. "pascuis sub Tisovník"
nejbližší obec: Strakonice, okres Strakonice
souřadnice: 49°17'18.33"N, 13°53'4.19"E, ± 500m
fytochorion: 37f. Strakonické vápence
datum: 1948
nálezc: J. Moravec
herbář: PRA
projekt: Excerpt Atlas
ID: 13571663

lokality: S. Bohemia, district of Strakonice, the hill Šibeničnik at the N margin of the town. "Šibeník"
nejbližší obec: Strakonice, okres Strakonice
souřadnice: 49°16'24.71"N, 13°54'11.16"E, ± 100m
fytochorion: 37e. Volyňské Předšumaví
datum: 1948
náleze: J. Moravec
herbář: PRA
projekt: Excerpt Atlas
ID: 13571667

lokality: JZ Čechy, okr. Strakonice, kat. Dražejov: na pastvinách a mezích při cestě na S úpatí kopce Kuřidlo; cca 460 - 470 m n. m.
nejbližší obec: Dražejov, okres Strakonice
souřadnice: 49°16'30.16"N, 13°52'40.28"E, ± 100m
fytochorion: 37f. Strakonické vápence
datum: 1946
náleze: J. Moravec
herbář: PRA
projekt: Excerpt Atlas
poznámka: dosti hojně
ID: 13571679

lokality: na pastvine u rybníka u Strakonice
nejbližší obec: Strakonice, okres Strakonice
souřadnice: 49°15'20.00"N, 13°54'2.00"E, ± 200m
fytochorion: 37e. Volyňské Předšumaví
náleze: Hilitzer
herbář: PR
projekt: Excerpt Atlas
ID: 13570897

lokality: Dražejov: travnatá loučka mezi návršími Oupeřová a Hliničná, SZ od Strakonice, 465 m n. m. několik rostlin
nejbližší obec: Strakonice, okres Strakonice
souřadnice: 49°16'42.60"N, 13°52'36.18"E, ± 50m
nadmořská výška: 465 m
fytochorion: 37f. Strakonické vápence
náleze: Chán
pramen: Paulič fide Hadinec, Lustyk 2012: Additamenta X: Zpr. Čes. Bot. Společ. 47: 43 - 158, p. 99
projekt: Excerpt Atlas
ID: 13570913

původní jméno: *Gentianella praecox* subsp. *bohemica*
lokality: /189/ Strakonické vápence (37f/ 6749a): Dražejov (distr.Strakonice) travnatá loučka mezi návrším Oupeřova a Hliničná SZ od Strakonice (několik rostlin, přelom 80.a 90. let 20.stol, not.V.Chán et V.Žíla).
nejbližší obec: Dražejov, okres Strakonice
souřadnice: 49°16'24.00"N, 13°53'9.00"E
nadmořská výška: 465 m
fytochorion: 37f. Strakonické vápence
pramen: Hadinec J. & Lustyk P. [eds] (2012): Additamenta ad floram Reipublicae Bohemicae. X. - Zpr. Čes. Bot. Společ. 47: 43-158.
projekt: FLDOK
ID: 8344427

6749b

původní jméno: *Gentianella bohemica*
lokality: meze s výsadbou mladých stromků při S úpatí Hradce (kóta 511,3) J od osady, vápenec
nejbližší obec: Domanice, okres Strakonice
souřadnice: 49°17'27.50"N, 13°55'21.30"E
nadmořská výška: 455-460 m
fytochorion: 37f. Strakonické vápence
datum: 2011-09-03
náleze: Radim Paulič
pramen: not.
projekt: Excerpt Atlas
poznámka: 30 rostlin
ID: 10028346

původní jméno: *Gentianella bohemica*
lokality: vápencové návrší "Zbuš" (kóta 449,3) SZ od obce
nejbližší obec: Rovná, okres Strakonice
souřadnice: 49°17'31.00"N, 13°56'43.00"E
nadmořská výška: 430-449 m
fytochorion: 37f. Strakonické vápence
datum: 2011-09-01
náleze: Radim Paulič
pramen: not.
projekt: Excerpt Atlas
poznámka: 20 rostlin
ID: 10028347

původní jméno: *Gentiana polymorpha*
lokality: meze na S úpatí vrchu Hradce J od Domanic
nejbližší obec: Domanice, okres Strakonice
souřadnice: 49°17'27.36"N, 13°55'18.25"E, ± 200m
nadmořská výška: 450 m
fytochorion: 37f. Strakonické vápence
datum: 1948-09-22
náleze: Jaroslav Moravec
pramen: Moravec J. (1972): Floristické údaje z terénního průzkumu jižních a jihozápadních Čech. (Kartotéka z let 1945–1972). – Ms.,
depon. R. Paulič, Strakonice [opis].
projekt: Excerpt Atlas
ID: 13335338

lokality: Domanice, meze s výsadbou stromků, při severním okraji lesa na vrchu Hradci (511,3m) J od osady, vápenec, 460 m n. m.,
30 rostlin
nejbližší obec: Domanice, okres Strakonice
souřadnice: 49°17'26.70"N, 13°55'23.70"E, ± 30m
nadmořská výška: 460 m
fytochorion: 37f. Strakonické vápence
datum: 2011
náleze: Paulič
pramen: Paulič fide Hadinec, Lustyk 2012: Additamenta X: Zpr. Čes. Bot. Společ. 47: 43 - 158, p. 99
projekt: Excerpt Atlas
ID: 13571111

lokality: Rovná, dno opuštěného vápencového lomu na jihozápadním svahu návrší Zbuš (kóta 449,3) SZ od obce, 435 m n. m.
nejbližší obec: Rovná u Strakonice, okres Strakonice
souřadnice: 49°17'32.10"N, 13°56'39.10"E, ± 30m
nadmořská výška: 435 m
fytochorion: 37f. Strakonické vápence
datum: 2011
náleze: Paulič
pramen: Paulič fide Hadinec, Lustyk 2012: Additamenta X: Zpr. Čes. Bot. Společ. 47: 43 - 158, p. 99
projekt: Excerpt Atlas
ID: 13571110

lokality: JZ Čechy, okr. Strakonice, kat. Řepice: na pastvině při polní cestě ze mlýna - mezi prostředním a Hořejším rybníkem, S od
zastávky Řepice, na J-JZ úpatí kopce Hradec - na silnici Strakonice - Radomyšl: cca 410 - 420m n. m.
nejbližší obec: Řepice, okres Strakonice
souřadnice: 49°17'10.00"N, 13°55'0.38"E, ± 100m
fytochorion: 37f. Strakonické vápence
datum: 1946
náleze: J. Moravec
herbář: PRA
projekt: Excerpt Atlas
poznámka: dosti hojně
ID: 13571677

původní jméno: *Gentianella bohemica*
lokalita: Distr. Strakonice. Rovná - na dně opuštěného vápencového lomu na JZ svahu návrší "Zbuš" (kóta 449,3 m) SZ od obce, 20 rostlin, 435 m n. m.
nejbližší obec: Rovná, okres Strakonice
souřadnice: 49°17'32.10"N, 13°56'39.10"E, ± 50m
fytochorion: 37f. Strakonické vápence
datum: 2011-09-01
náleze: R. Paulič
herbář: CB
projekt: Excerpt Atlas
ID: 13647215

původní jméno: *Gentianella bohemica*
lokalita: Distr. Strakonice. Domanice - meze s výsadbou stromků (smrčky, duby) při S okraji lesa na vrchu Hradci (kóta 511,3) J od osady, 30 rostlin, 460 m n. m.
nejbližší obec: Domanice, okres Strakonice
souřadnice: 49°17'26.70"N, 13°55'23.60"E, ± 50m
fytochorion: 37f. Strakonické vápence
datum: 2011-09-03
náleze: R. Paulič
herbář: CB
projekt: Excerpt Atlas
ID: 13647216

původní jméno: *Gentianella praecox* subsp. *bohemica*
lokalita: Domanice, při lesní cestě na okraji lesa cca 250 m SSZ kóty Hradec (511,3 m n. m.); 460 m n. m.; 18 ex.
nejbližší obec: Domanice, okres Strakonice
souřadnice: 49°17'26.60"N, 13°55'14.90"E, ± 30m
fytochorion: 37f. Strakonické vápence
datum: 2014-10-04
náleze: Jiří Brabec
pramen: Brabec J. (2017): Monitoring hořečku mnohotvarého českého (*Gentianella praecox* subsp. *bohemica*) v ČR (sezóna 2017) – Ms., 55 p. + 45 p. elektronická příloha. [Depon in: ústřední pracoviště AOPK ČR, Praha a 13/18 ZO ČSOP Silvatica, Brejl.]
projekt: Excerpt Atlas
poznámka: poslední záznam živého kvetoucího ex. na lokalitě
ID: 13647298

původní jméno: *Gentianella praecox* subsp. *bohemica*
lokalita: Domanice, meze s výsadbou stromků (smrčky, duby) při severním okraji lesa na vrchu Hradci (511,3 m n. m.) J od osady, tj. cca 250 m S vlastní kóty; 455 m n. m.; 1 ex.
nejbližší obec: Domanice, okres Strakonice
souřadnice: 49°17'26.70"N, 13°55'23.70"E, ± 30m
fytochorion: 37f. Strakonické vápence
datum: 2013-09-21
náleze: Jiří Brabec; Zdeněk Ipser
pramen: Brabec J. (2017): Monitoring hořečku mnohotvarého českého (*Gentianella praecox* subsp. *bohemica*) v ČR (sezóna 2017) – Ms., 55 p. + 45 p. elektronická příloha. [Depon in: ústřední pracoviště AOPK ČR, Praha a 13/18 ZO ČSOP Silvatica, Brejl.]
projekt: Excerpt Atlas
poznámka: poslední záznam živého kvetoucího ex. na lokalitě
ID: 13647299

původní jméno: *Gentianella praecox* subsp. *bohemica*
lokalita: Rovná, na dně opuštěného vápencového lomu na jihozápadním svahu návrší Zbuš (kóta 449,3 m n. m.) SZ od obce; 435 m n. m.; 1 ex.
nejbližší obec: Rovná, okres Strakonice
souřadnice: 49°17'32.10"N, 13°56'39.10"E, ± 30m
fytochorion: 37f. Strakonické vápence
datum: 2012-10-03
náleze: Jiří Brabec; Zdeněk Ipser
pramen: Brabec J. (2017): Monitoring hořečku mnohotvarého českého (*Gentianella praecox* subsp. *bohemica*) v ČR (sezóna 2017) – Ms., 55 p. + 45 p. elektronická příloha. [Depon in: ústřední pracoviště AOPK ČR, Praha a 13/18 ZO ČSOP Silvatica, Brejl.]
projekt: Excerpt Atlas
poznámka: poslední záznam živého kvetoucího ex. na lokalitě
ID: 13647297

původní jméno: *Gentianella praecox* subsp. *bohemica*

lokalita: /190/ Strakonické vápence (37f/ 6749b): Rovná (distr.Strakonice): na dně opušt.vápencov.lomu na JZ svahu návrší Zbuš (kóta 449,3) SZ od obce. (20.rostlin).

nejbližší obec: Rovná, okres Strakonice

souřadnice: 49°17'32.00"N, 13°56'39.00"E

nadmořská výška: 435 m

fytochorion: 37f. Strakonické vápence

datum: 2011-09-01

nálezce: R. Paulič

pramen: Hadinec J. & Lustyk P. [eds] (2012): *Additamenta ad floram Reipublicae Bohemicae. X.* - Zpr. Čes. Bot. Společ. 47: 43-158.

projekt: FLDOK

ID: 8344429

původní jméno: *Gentianella praecox* subsp. *bohemica*

lokalita: /191/ Strakonické vápence (37f/ 6749b): Domanice (distr. Strakonice): meze s výsadbou stromků (smrky,duby) při S okraji lesa na vrchu Hradci (511,3), J od osady, vápenec, (30.rostlin).

nejbližší obec: Domanice, okres Strakonice

souřadnice: 49°17'26.00"N, 13°55'23.00"E

nadmořská výška: 460 m

fytochorion: 37f. Strakonické vápence

datum: 2011-09-03

nálezce: R. Paulič

pramen: Hadinec J. & Lustyk P. [eds] (2012): *Additamenta ad floram Reipublicae Bohemicae. X.* - Zpr. Čes. Bot. Společ. 47: 43-158.

projekt: FLDOK

ID: 8344433

6749c

původní jméno: *Gentiana polymorpha*

lokalita: pastviny v údolí Z od Smiradic

nejbližší obec: Smiradice, okres Strakonice

souřadnice: 49°13'42.83"N, 13°49'57.62"E, ± 200m

fytochorion: 37e. Volyňské Předšumaví

datum: 1950-05-15

nálezce: Jaroslav Moravec

pramen: Moravec J. (1972): *Floristické údaje z terénního průzkumu jižních a jihozápadních Čech.* (Kartotéka z let 1945–1972). – Ms., depon. R. Paulič, Strakonice [opis].

projekt: Excerpt Atlas

poznámka: loňské zbytky

ID: 13335342

6749d

původní jméno: *Gentianella bohemica*

lokalita: při silnici do Paračova na J okraji Třešovic

nejbližší obec: Třešovice, okres Strakonice

souřadnice: 49°12'36.40"N, 13°58'52.80"E

fytochorion: 37e. Volyňské Předšumaví

datum: 1962-05-13

nálezce: Josef Hartl

pramen: Hartl J. (1985): *Floristické údaje z terénního průzkumu.* Kartotéka z let 1936 - 1985. Ms. [Depon. in: Jihočeské muzeum v Českých Budějovicích, opis depon. in: R. Paulič, Strakonice.]

projekt: Excerpt Atlas

poznámka: velmi řídké

ID: 13247764

původní jméno: *Gentiana polymorpha*

lokalita: meze na S svahu Čepiny (kóta 539) J od Třešovic

nejbližší obec: Třešovice, okres Strakonice

souřadnice: 49°12'8.98"N, 13°58'53.89"E, ± 200m

fytochorion: 37e. Volyňské Předšumaví

datum: 1957-08-31

nálezce: Jaroslav Moravec

pramen: Moravec J. (1972): *Floristické údaje z terénního průzkumu jižních a jihozápadních Čech.* (Kartotéka z let 1945–1972). – Ms., depon. R. Paulič, Strakonice [opis].

projekt: Excerpt Atlas

ID: 13335351

6753b

lokalita: Soběslavsko, u lesa "Prašivý" u Vlastiboře a na suchopárech u Nedvědic. Vožicko, u Stojslavic hojně na pastvištích
nejbližší obec: Vlastiboř, okres Tábor
souřadnice: 49°15'30.00"N, 14°38'18.00"E, ± 1000m
fytochorion: 39. Třeboňská pánev
datum: 1935
náleze: Vopravil
herbář: PR
projekt: Excerpt Atlas
ID: 13571432

6754a

lokalita: Soběslavsko, u lesa "Prašivý" u Vlastiboře a na suchopárech u Nedvědic. Vožicko, u Stojslavic hojně na pastvištích
nejbližší obec: Nedvědice, okres Tábor
souřadnice: 49°16'25.00"N, 14°40'25.00"E, ± 1000m
fytochorion: 42b. Táborsko-vlašimská pahorkatina
datum: 1935
náleze: Vopravil
herbář: PR
projekt: Excerpt Atlas
ID: 13571428

lokalita: Soběslav
nejbližší obec: Soběslav, okres Tábor
souřadnice: 49°15'30.00"N, 14°43'0.00"E, ± 2000m
fytochorion: 39. Třeboňská pánev
náleze: Vopravil
herbář: PR
projekt: Excerpt Atlas
ID: 13571429

6754d

lokalita: lada u ryb. Loučného (okolí Dírné)
nejbližší obec: Višňová, okres Tábor
souřadnice: 49°13'50.00"N, 14°49'53.00"E, ± 100m
fytochorion: 39. Třeboňská pánev
datum: 1927
náleze: s. coll.
herbář: PR
projekt: Excerpt Atlas
ID: 13571075

lokalita: Třebějice (stráň proti ryb. u Machova mlýna)
nejbližší obec: Třebějice, okres Tábor
souřadnice: 49°14'57.00"N, 14°48'42.00"E, ± 50m
fytochorion: 39. Třeboňská pánev
datum: 1922
náleze: s. coll.
herbář: PR
projekt: Excerpt Atlas
poznámka: též 1922, 1920
ID: 13571073

lokalita: Třebějice (stráně nad potokem)
nejbližší obec: Třebějice, okres Tábor
souřadnice: 49°14'38.00"N, 14°49'7.00"E, ± 500m
fytochorion: 39. Třeboňská pánev
datum: 1921
náleze: s. coll.
herbář: PR
projekt: Excerpt Atlas
ID: 13571074

lokalita: Třebějice (stráně nad potokem)
nejbližší obec: Třebějice, okres Tábor
souřadnice: 49°14'54.88"N, 14°49'1.95"E, ± 200m
fytochorion: 39. Třeboňská pánev
datum: 1921
nálezce: s. coll.
herbář: PR
projekt: Excerpt Atlas
ID: 13571096

6755a

lokalita: hráz rybníčku u Katova (u lesa) /Soběslavsko/
nejbližší obec: Katov, okres Tábor
souřadnice: 49°16'42.00"N, 14°50'1.00"E, ± 50m
fytochorion: 39. Třeboňská pánev
datum: 1922
nálezce: s. coll.
herbář: PR
projekt: Excerpt Atlas
ID: 13571065

lokalita: hráz rybníčku u Katova (u lesa) /Soběslavsko/
nejbližší obec: Katov, okres Tábor
souřadnice: 49°16'48.85"N, 14°49'54.71"E, ± 50m
fytochorion: 39. Třeboňská pánev
datum: 1922
nálezce: s. coll.
herbář: PR
projekt: Excerpt Atlas
ID: 13571097

lokalita: u Chotěmic (o. Soběslav), "na stráni" u Bělohavovy matky
nejbližší obec: Chotěmice, okres Tábor
souřadnice: 49°16'30.00"N, 14°52'30.00"E, ± 600m
fytochorion: 39. Třeboňská pánev
datum: 1921
nálezce: s. coll.
herbář: PR
projekt: Excerpt Atlas
ID: 13571063

lokalita: Chotěmice (směrem k ryb. Kněžna)
nejbližší obec: Chotěmice, okres Tábor
souřadnice: 49°16'7.00"N, 14°52'12.00"E, ± 100m
fytochorion: 39. Třeboňská pánev
datum: 1920
nálezce: s. coll.
herbář: PR
projekt: Excerpt Atlas
ID: 13571064

6755b

lokalita: Nový Mnich u Deštné u Soběslavi
nejbližší obec: Mních, okres Pelhřimov
souřadnice: 49°17'19.51"N, 14°59'2.77"E, ± 100m
fytochorion: 67. Českomoravská vrchovina
datum: 1927
nálezce: s. coll.
herbář: PR
projekt: Excerpt Atlas
ID: 13571067

lokality: Nový Mnich u Deštné u Soběslavi
nejbližší obec: Mnich, okres Pelhřimov
souřadnice: 49°17'11.81"N, 14°59'19.17"E, ± 150m
fytochorion: 67. Českomoravská vrchovina
datum: 1927
náleze: s. coll.
herbář: PR
projekt: Excerpt Atlas
poznámka: zdroj: E. Ekrťová - databáze pro Červenou knihu Českomoravské vrchoviny (stav: únor 2017)
ID: 13571617

6755c

lokality: louka směrem k Červené Lhotě (mezi Dírným a Červ. Lhotou)
nejbližší obec: Samosoly, okres Tábor
souřadnice: 49°14'30.00"N, 14°52'0.00"E, ± 300m
fytochorion: 39. Třeboňská pánev
datum: 1921
náleze: s. coll.
herbář: PR
projekt: Excerpt Atlas
ID: 13571070

lokality: Hůrka u Samosol
nejbližší obec: Samosoly, okres Jindřichův Hradec
souřadnice: 49°13'45.00"N, 14°52'13.00"E, ± 50m
fytochorion: 39. Třeboňská pánev
datum: 1919
náleze: s. coll.
herbář: PR
projekt: Excerpt Atlas
ID: 13571071

6757a

lokality: Počátky: před městem
nejbližší obec: Počátky, okres Pelhřimov
souřadnice: 49°15'34.75"N, 15°14'25.93"E, ± 1000m
fytochorion: 67. Českomoravská vrchovina
datum: 1883
náleze: Čelakovský
pramen: not.
projekt: Excerpt Atlas
poznámka: zdroj: E. Ekrťová - databáze pro Červenou knihu Českomoravské vrchoviny (stav: únor 2017)
ID: 13571618

původní jméno: *Gentianella germanica*, ssp. *wettsteinii*
lokality: Počátky: před městem
nejbližší obec: Počátky, okres Pelhřimov
souřadnice: 49°15'42.32"N, 15°14'16.93"E, ± 2000m
fytochorion: 67. Českomoravská vrchovina
pramen: Čelakovský L. (1868–1883): *Prodromus květeny české. I–IV.* – In: Arch. Přírod. Výzk. Čech, sect. 3a, fasc. 1–4: 1–944, Praha.
projekt: Vysočina
ID: 10108263

6757b

lokality: Horní Ves: PR Nový rybník, cca 1300–1900 m J kaple ve středu obce
nejbližší obec: Horní Ves, okres Pelhřimov
souřadnice: 49°16'43.19"N, 15°18'53.00"E, ± 100m
fytochorion: 90. Jihlavské vrchy
datum: 1981
náleze: Růžička
pramen: not.
projekt: Excerpt Atlas
poznámka: zdroj: E. Ekrťová - databáze pro Červenou knihu Českomoravské vrchoviny (stav: únor 2017)
ID: 13571619

původní jméno: *Gentianella austriaca*
lokalita: nad SV břehem ryb. Krčíl na svahu mezi řídkým lesem, 1km V obce Polesí, 3,5km S Počátek [PR Krčíl]
nejbližší obec: Polesí, okres Pelhřimov
souřadnice: 49°17'36.82"N, 15°15'43.76"E, ± 200m
fytochorion: 67. Českomoravská vrchovina
datum: 1973-10-11
nálezc: Liška
pramen: Růžička I., Charvátová E., Vrzáková M., Dvořáčková K. & Juříčka J. (1968–2011): Floristická kartotéka Muzea Vysočiny Jihlava. – Ms. [Depon. in Muzeum Vysočiny Jihlava, Jihlava].
projekt: Vysočina
ID: 10108295

původní jméno: *Gentianella austriaca*
lokalita: Léskovec
nejbližší obec: Léskovec, okres Pelhřimov
souřadnice: 49°17'9.97"N, 15°16'48.65"E, ± 1500m
fytochorion: 67. Českomoravská vrchovina
nálezc: E. Rybníčková; K. Rybníček
pramen: Rybníček K. & Rybníčková E. (1972): Rozšíření rašelinných a bahenních rostlin v jižní části Českomoravské vysočiny II. – Vlastivědný sborník Vysočiny, sect. natur, 7: 67–79.
projekt: Vysočina
ID: 10108294

původní jméno: *Gentianella austriaca*
lokalita: Heřmaněč
nejbližší obec: Heřmaněč, okres Pelhřimov
souřadnice: 49°16'46.84"N, 15°15'51.18"E, ± 1500m
fytochorion: 67. Českomoravská vrchovina
nálezc: E. Rybníčková; K. Rybníček
pramen: Rybníček K. & Rybníčková E. (1972): Rozšíření rašelinných a bahenních rostlin v jižní části Českomoravské vysočiny II. – Vlastivědný sborník Vysočiny, sect. natur, 7: 67–79.
projekt: Vysočina
ID: 10108292

původní jméno: *Gentianella bohemica*
lokalita: 20. Horní Ves: trávník u skupiny stromů při železniční trati asi 300 m JJZ od železniční zastávky
nejbližší obec: Horní Ves, okres Pelhřimov
souřadnice: 49°17'20.18"N, 15°18'32.44"E, ± 100m
nadmořská výška: 615 m
fytochorion: 67. Českomoravská vrchovina
datum: 1978
nálezc: Jaromír Švarc
pramen: Švarc J. (1997): *Gentianella bohemica* – lokality na Jihlavsku. – Ms. [depon. in AOPK ČR, středisko Havlíčkův Brod].
projekt: Vysočina
poznámka: zaznamenáno v letech 1977 a 1978
ID: 13260940

původní jméno: *Gentianella bohemica*
lokalita: 19. Horní Ves: mez u polní cesty asi 200 m JJZ od železniční zastávky
nejbližší obec: Horní Ves, okres Pelhřimov
souřadnice: 49°17'20.88"N, 15°18'39.16"E, ± 100m
nadmořská výška: 620 m
fytochorion: 67. Českomoravská vrchovina
datum: 1978
nálezc: Jaromír Švarc
pramen: Švarc J. (1997): *Gentianella bohemica* – lokality na Jihlavsku. – Ms. [depon. in AOPK ČR, středisko Havlíčkův Brod].
projekt: Vysočina
poznámka: zaznamenáno v letech 1971, 1974, 1978
ID: 13260939

původní jméno: *Gentianella bohemica*
lokalita: 23. Jihlávka: travnatý svah náspu železniční trati při rybníčku v obci
nejbližší obec: Jihlávka, okres Jihlava
souřadnice: 49°15'36.86"N, 15°17'45.16"E, ± 100m
nadmořská výška: 610 m
fytochorion: 90. Jihlavské vrchy
datum: 1978
náleze: Jaromír Švarc
pramen: Švarc J. (1997): *Gentianella bohemica* – lokality na Jihlavsku. – Ms. [depon. in AOPK ČR, středisko Havlíčkův Brod].
projekt: Vysočina
poznámka: zaznamenáno 1970, 1978
ID: 13260943

původní jméno: *Gentianella bohemica*
lokalita: 22. Jihlávka: travnatý svah železničního zářezu asi 500 m S od obce
nejbližší obec: Jihlávka, okres Jihlava
souřadnice: 49°16'1.00"N, 15°17'30.40"E, ± 100m
nadmořská výška: 650 m
fytochorion: 90. Jihlavské vrchy
datum: 1978
náleze: Jaromír Švarc
pramen: Švarc J. (1997): *Gentianella bohemica* – lokality na Jihlavsku. – Ms. [depon. in AOPK ČR, středisko Havlíčkův Brod].
projekt: Vysočina
ID: 13260942

původní jméno: *Gentianella bohemica*
lokalita: 21. Horní Ves: travnatý okraj polní cesty v trati Na vrškách asi 1200 m JV od
nejbližší obec: Horní Ves, okres Pelhřimov
souřadnice: 49°17'8.49"N, 15°19'20.71"E, ± 200m
nadmořská výška: 630 m
fytochorion: 90. Jihlavské vrchy
datum: 1971
náleze: Jaromír Švarc
pramen: Švarc J. (1997): *Gentianella bohemica* – lokality na Jihlavsku. – Ms. [depon. in AOPK ČR, středisko Havlíčkův Brod].
projekt: Vysočina
ID: 13260941

6757d

lokalita: Býkovec u Počátek, pod želez. zast. H. Vilímeč
nejbližší obec: Horní Vilímeč, okres Pelhřimov
souřadnice: 49°14'0.09"N, 15°15'33.23"E, ± 100m
fytochorion: 67. Českomoravská vrchovina
datum: 1980
náleze: Růžička
herbář: MJ
projekt: Excerpt Atlas
poznámka: též 1947, 1949
ID: 13571226

lokalita: Býkovec u Počátek, pod želez. zast. H. Vilímeč
nejbližší obec: Horní Vilímeč, okres Pelhřimov
souřadnice: 49°14'3.28"N, 15°15'32.02"E, ± 200m
fytochorion: 67. Českomoravská vrchovina
datum: 1980
náleze: Růžička
herbář: MJ
projekt: Excerpt Atlas
ID: 13571242

lokalita: Jihlavské vrchy: Býkovec, 4 km JV od Počátek: prameniště rašelinné louky pod Ľez. zastávkou Horní Vilímeč, 1,5 km Z obce.
625 m s.m.
nejbližší obec: Horní Vilímeč, okres Pelhřimov
souřadnice: 49°13'55.91"N, 15°15'48.93"E, ± 200m
nadmořská výška: 625 m
fytochorion: 67. Českomoravská vrchovina
datum: 1980
náleze: Růžička
herbář: OP
projekt: Excerpt Atlas
ID: 13571247

lokalita: Býkovec: pod žel. zastávkou Horní Vilímeč, 1,5 km Z obce
nejbližší obec: Horní Vilímeč, okres Pelhřimov
souřadnice: 49°14'2.89"N, 15°15'32.54"E, ± 200m
fytochorion: 67. Českomoravská vrchovina
datum: 1980
náleze: Růžička
herbář: MJ
projekt: Excerpt Atlas
poznámka: zdroj: E. Ekrťová - databáze pro Červenou knihu Českomoravské vrchoviny (stav: únor 2017)
ID: 13571620

lokalita: Klatovec, 200 m J od ryb. Zhejral, 700 m
nejbližší obec: Klatovec, okres Jindřichův Hradec
souřadnice: 49°13'6.00"N, 15°18'49.00"E, ± 50m
nadmořská výška: 700 m
fytochorion: 90. Jihlavské vrchy
datum: 1978
náleze: Růžička
herbář: MJ
projekt: Excerpt Atlas
ID: 13571228

lokalita: Klatovec, 200 m J od ryb. Zhejral, 700 m
nejbližší obec: Klatovec, okres Jindřichův Hradec
souřadnice: 49°13'5.32"N, 15°18'46.80"E, ± 100m
fytochorion: 90. Jihlavské vrchy
datum: 1978
náleze: Růžička
herbář: MJ
projekt: Excerpt Atlas
ID: 13571244

lokalita: Klatovec: asi 200 m J r. Zhejral, cca 1,5 km V obce
nejbližší obec: Klatovec, okres Jihlava
souřadnice: 49°13'2.84"N, 15°18'45.83"E, ± 100m
fytochorion: 90. Jihlavské vrchy
datum: 1978
náleze: Růžička
herbář: MJ
projekt: Excerpt Atlas
poznámka: zdroj: E. Ekrťová - databáze pro Červenou knihu Českomoravské vrchoviny (stav: únor 2017)
ID: 13571621

původní jméno: *Gentianella austriaca*
lokalita: Jihlávka - V lísovech [širší okolí PR V Lísovech]
nejbližší obec: Jihlávka, okres Jihlava
souřadnice: 49°14'56.44"N, 15°16'47.41"E, ± 1000m
fytochorion: 90. Jihlavské vrchy
náleze: E. Rybníčková; K. Rybníček
pramen: Rybníček K. & Rybníčková E. (1972): Rozšíření rašelinných a bahenních rostlin v jižní části Českomoravské vysočiny II. – Vlastivědný sborník Vysočiny, sect. natur, 7: 67–79.
projekt: Vysočina
ID: 10108293

původní jméno: *Gentianella bohemica*
lokalita: 65. Kaliště: trávníky při železniční trati 1 km Z od obce
nejbližší obec: Jihlávka, okres Jihlava
souřadnice: 49°14'32.87"N, 15°17'19.90"E, ± 200m
nadmořská výška: 660 m
fytochorion: 90. Jihlavské vrchy
datum: 1978
nálezc: Jaromír Švarc
pramen: Švarc J. (1997): *Gentianella bohemica* – lokality na Jihlavsku. – Ms. [depon. in AOPK ČR, středisko Havlíčkův Brod].
projekt: Vysočina
ID: 13260985

původní jméno: *Gentianella bohemica*
lokalita: 66. Býkovec: rašelinná louka S od železniční trati asi 900 m SSZ na sever oed obce
nejbližší obec: Býkovec, okres Jihlava
souřadnice: 49°14'21.77"N, 15°16'53.32"E, ± 200m
nadmořská výška: 640 m
fytochorion: 90. Jihlavské vrchy
datum: 1978
nálezc: Jaromír Švarc
pramen: Švarc J. (1997): *Gentianella bohemica* – lokality na Jihlavsku. – Ms. [depon. in AOPK ČR, středisko Havlíčkův Brod].
projekt: Vysočina
ID: 13260986

původní jméno: *Gentianella bohemica*
lokalita: 67. Horní Vilímeč: trávník při železniční trati u rybníčku Stavku
nejbližší obec: Horní Vilímeč, okres Pelhřimov
souřadnice: 49°14'10.98"N, 15°15'19.55"E, ± 100m
nadmořská výška: 630 m
fytochorion: 67. Českomoravská vrchovina
datum: 1978
nálezc: Jaromír Švarc
pramen: Švarc J. (1997): *Gentianella bohemica* – lokality na Jihlavsku. – Ms. [depon. in AOPK ČR, středisko Havlíčkův Brod].
projekt: Vysočina
ID: 13260987

6758a

lokalita: Lovětín, 500 m JJZ obce, 625 m, hojně
nejbližší obec: Lovětín, okres Jihlava
souřadnice: 49°17'10.00"N, 15°24'26.00"E, ± 100m
nadmořská výška: 625 m
fytochorion: 67. Českomoravská vrchovina
datum: 1970
nálezc: Švarc
herbář: MJ
projekt: Excerpt Atlas
ID: 13571325

lokalita: Lovětín, 500 m JJZ obce, 625 m, hojně
nejbližší obec: Lovětín u Třešti, okres Jihlava
souřadnice: 49°16'55.91"N, 15°24'27.50"E, ± 100m
nadmořská výška: 625 m
fytochorion: 67. Českomoravská vrchovina
datum: 1970
nálezc: Švarc
herbář: MJ
projekt: Excerpt Atlas
ID: 13571331

lokality: Batelov, 7 km ZJZ od Třeště, na Z stráni k. 679 m (Havlův kopec), na vlhké rašelinné louce, 2 km J Batelova
nejbližší obec: Lovětín, okres Jihlava
souřadnice: 49°17'40.00"N, 15°24'10.00"E, ± 100m
fytochorion: 67. Českomoravská vrchovina
datum: 1966
náleze: Růžička
herbář: BRNM
projekt: Excerpt Atlas
ID: 13571222

lokality: Batelov, Havlův kopec, 2 km J obce
nejbližší obec: Lovětín, okres Jihlava
souřadnice: 49°17'40.00"N, 15°24'22.00"E, ± 100m
fytochorion: 67. Českomoravská vrchovina
datum: 1966
náleze: Růžička
herbář: MJ
projekt: Excerpt Atlas
poznámka: zbordelená scheda, opravy od Skalického
ID: 13571229

lokality: Batelov, Havlův kopec, 2 km J obce
nejbližší obec: Batelov, okres Jihlava
souřadnice: 49°17'40.65"N, 15°24'21.94"E, ± 200m
fytochorion: 67. Českomoravská vrchovina
datum: 1966
náleze: Růžička
herbář: MJ
projekt: Excerpt Atlas
ID: 13571236

lokality: Rácov: na Z stráni kóty Havlův kopec 679 m, cca 1 km SV obce
nejbližší obec: Lovětín, okres Jihlava
souřadnice: 49°17'39.14"N, 15°24'12.57"E, ± 100m
fytochorion: 67. Českomoravská vrchovina
datum: 1966
náleze: Růžička
herbář: MJ
projekt: Excerpt Atlas
poznámka: zdroj: E. Ekrťová - databáze pro Červenou knihu Českomoravské vrchoviny (stav: únor 2017)
ID: 13571622

6758b

lokality: Čenkov u Třeště, 500 m SZ od obce, 570 m
nejbližší obec: Čenkov, okres Jihlava
souřadnice: 49°17'2.70"N, 15°26'17.10"E, ± 100m
nadmořská výška: 570 m
fytochorion: 67. Českomoravská vrchovina
datum: 1970
náleze: Švarc
herbář: MJ
projekt: Excerpt Atlas
ID: 13571322

lokality: Kázek, 1,5 km Z od Hodic, 2,5 km JZ žel. stanice v Třešti, 610 m
nejbližší obec: Hodice, okres Jihlava
souřadnice: 49°16'16.65"N, 15°27'33.11"E, ± 50m
nadmořská výška: 610 m
fytochorion: 67. Českomoravská vrchovina
datum: 1970
náleze: Švarc
herbář: MJ
projekt: Excerpt Atlas
ID: 13571324

lokality: Čenkov u Třeštně, 500 m SZ od obce, 570 m
nejbližší obec: Čenkov, okres Jihlava
souřadnice: 49°17'19.59"N, 15°25'58.26"E, ± 200m
nadmořská výška: 570 m
fytochorion: 67. Českomoravská vrchovina
datum: 1970
náleze: Švarc
herbář: MJ
projekt: Excerpt Atlas
ID: 13571329

lokality: Kázek, 1,5 km Z od Hodic, 2,5 km JZ žel. stanice v Třešti, 610 m
nejbližší obec: Hodice, okres Jihlava
souřadnice: 49°16'19.22"N, 15°27'20.53"E, ± 100m
nadmořská výška: 610 m
fytochorion: 67. Českomoravská vrchovina
datum: 1970
náleze: Švarc
herbář: MJ
projekt: Excerpt Atlas
ID: 13571330

6758c

lokality: Vanov u Telče, 610 m
nejbližší obec: Vanov, okres Jihlava
souřadnice: 49°12'27.37"N, 15°24'24.65"E, ± 100m
nadmořská výška: 610 m
fytochorion: 67. Českomoravská vrchovina
datum: 1986
náleze: A. Kostková
herbář: MJ
projekt: Excerpt Atlas
ID: 13570962

lokality: Vanov: pod polní cestou 750 m Z obce
nejbližší obec: Vanov, okres Jihlava
souřadnice: 49°12'24.15"N, 15°24'6.29"E, ± 100m
fytochorion: 90. Jihlavské vrchy
datum: 1986
náleze: A. Kostková
herbář: MJ
projekt: Excerpt Atlas
poznámka: zdroj: E. Ekrťová - databáze pro Červenou knihu Českomoravské vrchoviny (stav: únor 2017)
ID: 13571626

lokality: o. Telč, in pratis subhumidis prope pag. Řídelov
nejbližší obec: Řídelov, okres Jihlava
souřadnice: 49°14'5.00"N, 15°24'20.00"E, ± 100m
fytochorion: 90. Jihlavské vrchy
datum: 1960
náleze: Dostál
herbář: PR
projekt: Excerpt Atlas
ID: 13570862

lokality: Telč: in pratis subhumidis prope pag. Řídelov
nejbližší obec: Řídelov, okres Jihlava
souřadnice: 49°14'4.18"N, 15°24'24.55"E, ± 600m
fytochorion: 90. Jihlavské vrchy
datum: 1960
náleze: Dostál
herbář: PR
projekt: Excerpt Atlas
poznámka: zdroj: E. Ekrťová - databáze pro Červenou knihu Českomoravské vrchoviny (stav: únor 2017)
ID: 13571625

lokality: Třešť, Lhotka, Z obce na pastvině pod Štamberkem, ca 650 m
nejbližší obec: Lhotka, okres Jihlava
souřadnice: 49°12'30.52"N, 15°22'36.24"E, ± 50m
fytochorion: 90. Jihlavské vrchy
datum: 1958
náleze: s. coll.
herbář: PR
projekt: Excerpt Atlas
ID: 13571066

lokality: Z obce na pastvině pod Štamberkem
nejbližší obec: Lhotka, okres Jihlava
souřadnice: 49°12'36.51"N, 15°22'39.37"E, ± 150m
fytochorion: 90. Jihlavské vrchy
datum: 1958
náleze: s. coll.
herbář: PR
projekt: Excerpt Atlas
poznámka: zdroj: E. Ekrťová - databáze pro Červenou knihu Českomoravské vrchoviny (stav: únor 2017)
ID: 13571624

lokality: Telč, pastviny a březiny u Řásné, nad Smrkovým rybníkem, 600 m n. m.
nejbližší obec: Vanov, okres Jihlava
souřadnice: 49°12'56.37"N, 15°24'43.85"E, ± 400m
nadmořská výška: 600 m
fytochorion: 67. Českomoravská vrchovina
datum: 1942
náleze: Podpěra
herbář: BRNU
projekt: Excerpt Atlas
ID: 13571463

lokality: Telč: Řásná, nad Plodovým rybníkem
nejbližší obec: Řásná, okres Jihlava
souřadnice: 49°13'41.21"N, 15°23'32.16"E, ± 500m
fytochorion: 90. Jihlavské vrchy
datum: 1942
náleze: Podpěra
herbář: BRNU
projekt: Excerpt Atlas
ID: 13571483

6758d

lokality: Studnice u Telče, Z od obce u polní cesty směr Vanůvek, 625 m
nejbližší obec: Studnice, okres Jihlava
souřadnice: 49°13'29.31"N, 15°26'47.11"E, ± 100m
nadmořská výška: 625 m
fytochorion: 67. Českomoravská vrchovina
datum: 1973
náleze: Růžička
herbář: MJ
projekt: Excerpt Atlas
poznámka: Sk: jako bohémica
ID: 13571232

lokality: Studnice u Telče, Z od obce u polní cesty směr Vanůvek, 625 m
nejbližší obec: Studnice, okres Jihlava
souřadnice: 49°13'26.86"N, 15°26'54.27"E, ± 100m
nadmořská výška: 625 m
fytochorion: 67. Českomoravská vrchovina
datum: 1973
náleze: Růžička
herbář: MJ
projekt: Excerpt Atlas
ID: 13571240

lokality: Studnice: polní cesta 500 m Z obce směr Vanůvek (Růžička 1973 MJ)
nejbližší obec: Studnice, okres Jihlava
souřadnice: 49°13'25.22"N, 15°26'45.45"E, ± 150m
fytochorion: 67. Českomoravská vrchovina
datum: 1973
náleze: Růžička
herbář: MJ
projekt: Excerpt Atlas
poznámka: zdroj: E. Ekrťová - databáze pro Červenou knihu Českomoravské vrchoviny (stav: únor 2017)
ID: 13571628

lokality: Sedlejev: SZ obce, 620 m n. m.
nejbližší obec: Sedlejev, okres Jihlava
souřadnice: 49°13'56.67"N, 15°29'5.35"E, ± 200m
nadmořská výška: 620 m
fytochorion: 67. Českomoravská vrchovina
datum: 1963
náleze: J. Šuhájková
herbář: BRNU
projekt: Excerpt Atlas
poznámka: odlišná forma
ID: 13571464

6759a

původní jméno: *Gentianella germanica*
lokality: Třeštsko: u Bezděkova
nejbližší obec: Bezděkov, okres Jihlava
souřadnice: 49°15'1.18"N, 15°31'47.50"E, ± 1000m
fytochorion: 67. Českomoravská vrchovina
náleze: J. Švarc
pramen: Švarc J. (1967): Chráněné rostliny na Třeštsku. – Vlativědný sborník Třeště a okolí, 2: 31-34.
projekt: Vysočina
ID: 10108240

původní jméno: *Gentianella bohemica*
lokality: 48. Stájiště: trávník na V stráni údolí při pramenech Moravské Dyje asi 700 [m] SZ od obce
nejbližší obec: Panenská Rozsíčka, okres Jihlava
souřadnice: 49°15'59.68"N, 15°31'17.50"E, ± 200m
nadmořská výška: 640 m
fytochorion: 67. Českomoravská vrchovina
datum: 1970
náleze: Jaromír Švarc
pramen: Švarc J. (1997): *Gentianella bohemica* – lokality na Jihlavsku. – Ms. [depon. in AOPK ČR, středisko Havlíčkův Brod].
projekt: Vysočina
ID: 13260968

původní jméno: *Gentianella bohemica*
lokality: 49. Stonařov: trávník na stráni V od nivy mezi Prostředkovicemi a Suchou asi 1750 m SSZ od obce
nejbližší obec: Suchá u Jihlavy, okres Jihlava
souřadnice: 49°17'53.06"N, 15°34'51.78"E, ± 100m
nadmořská výška: 570 m
fytochorion: 67. Českomoravská vrchovina
datum: 1970
náleze: Jaromír Švarc
pramen: Švarc J. (1997): *Gentianella bohemica* – lokality na Jihlavsku. – Ms. [depon. in AOPK ČR, středisko Havlíčkův Brod].
projekt: Vysočina
ID: 13260969

6759b

lokality: Triesch [Třešř]: bei Krottow nächst Stannern [Stonařov]
nejbliřší obec: Stonařov, okres Jihlava
souřadnice: 49°16'55.60"N, 15°35'8.25"E, ± 2000m
fytochorion: 67. Českomoravská vrchovina
datum: 1920
nálezce: Hruby
herbář: BRNU
projekt: Excerpt Atlas
ID: 13571484

původní jméno: *Gentianella bohemica*
lokality: 51. Jestřebí: trávnik na svahu 750 m ZSZ od obce
nejbliřší obec: Jestřebí u Brtnice, okres Jihlava
souřadnice: 49°17'29.94"N, 15°37'59.11"E, ± 100m
nadmořská výřka: 600 m
fytochorion: 67. Českomoravská vrchovina
datum: 1971
nálezce: Jaromír Švarc
pramen: Švarc J. (1997): *Gentianella bohemica* – lokality na jihlavsku. – Ms. [depon. in AOPK ČR, středisko Havlíčkův Brod].
projekt: Vysočina
ID: 13260971

původní jméno: *Gentianella bohemica*
lokality: 50. Jestřebí: trávnik na V stráni údolí asi 750 m S od obce
nejbliřší obec: Brtnice, okres Jihlava
souřadnice: 49°17'50.49"N, 15°38'37.11"E, ± 100m
nadmořská výřka: 590 m
fytochorion: 67. Českomoravská vrchovina
datum: 1971
nálezce: Jaromír Švarc
pramen: Švarc J. (1997): *Gentianella bohemica* – lokality na jihlavsku. – Ms. [depon. in AOPK ČR, středisko Havlíčkův Brod].
projekt: Vysočina
ID: 13260970

6759c

lokality: Nevcehle, 500 m VSV od obce, hojně
nejbliřší obec: Nevcehle, okres Jihlava
souřadnice: 49°13'35.76"N, 15°32'34.31"E, ± 100m
nadmořská výřka: 570 m
fytochorion: 67. Českomoravská vrchovina
datum: 1970
nálezce: Švarc
herbář: MJ
projekt: Excerpt Atlas
ID: 13571326

lokality: Nevcehle, 500 m VSV od obce, hojně
nejbliřší obec: Nevcehle, okres Jihlava
souřadnice: 49°13'48.25"N, 15°32'52.43"E, ± 100m
fytochorion: 67. Českomoravská vrchovina
datum: 1970
nálezce: Švarc
herbář: MJ
projekt: Excerpt Atlas
ID: 13571334

lokality: okr. Telč, u Nevcehle na louce, jihových. str.
nejbliřší obec: Nevcehle, okres Jihlava
souřadnice: 49°13'26.08"N, 15°32'26.00"E, ± 200m
fytochorion: 67. Českomoravská vrchovina
datum: 1961
nálezce: Hrabová
herbář: PR
projekt: Excerpt Atlas
ID: 13570902

lokality: Nevcehle, JV stráň na louce u obce (Hrabová 1961 PR)
nejbližší obec: Nevcehle, okres Jihlava
souřadnice: 49°13'20.24"N, 15°32'21.19"E, ± 100m
fytochorion: 67. Českomoravská vrchovina
datum: 1961
náleze: Hrabová
herbář: PR
projekt: Excerpt Atlas
poznámka: zdroj: E. Ekrťová - databáze pro Červenou knihu Českomoravské vrchoviny (stav: únor 2017)
ID: 13571629

původní jméno: *Gentianella bohemica*
lokality: 75. Nevcehle: trávník na stráni asi 500 m VJV od obce
nejbližší obec: Nevcehle, okres Jihlava
souřadnice: 49°13'24.43"N, 15°32'28.76"E, ± 100m
nadmořská výška: 630 m
fytochorion: 67. Českomoravská vrchovina
datum: 1970
náleze: Jaromír Švarc
pramen: Švarc J. (1997): *Gentianella bohemica* – lokality na jihlavsku. – Ms. [depon. in AOPK ČR, středisko Havlíčkův Brod].
projekt: Vysočina
ID: 13260995

6760a

lokality: Radonín: Na kopaninách
nejbližší obec: Radonín, okres Třebíč
souřadnice: 49°16'40.85"N, 15°43'13.30"E, ± 50m
fytochorion: 67. Českomoravská vrchovina
datum: 2013
náleze: Čech
pramen: not.
projekt: Excerpt Atlas
poznámka: zdroj: E. Ekrťová - databáze pro Červenou knihu Českomoravské vrchoviny (stav: únor 2017)
ID: 13571639

lokality: Zašovice: Salátův kopec, cca 500 m JZ středu obce
nejbližší obec: Zašovice, okres Třebíč
souřadnice: 49°15'20.12"N, 15°43'16.27"E, ± 100m
fytochorion: 67. Českomoravská vrchovina
datum: 2013
náleze: Čech
pramen: not.
projekt: Excerpt Atlas
poznámka: též: Švarc 1969 MJ; Burešová 1979 in Ondráčková 1966-1993; zdroj: E. Ekrťová - databáze pro Červenou knihu Českomoravské vrchoviny (stav: únor 2017)
ID: 13571641

lokality: Radonín, PP Na kopaninách, bývalá pastvina nad J okraje obce, cca 250 m JZ kaple v obci Radonín
nejbližší obec: Radonín, okres Třebíč
souřadnice: 49°16'40.73"N, 15°43'13.45"E, ± 50m
fytochorion: 67. Českomoravská vrchovina
datum: 2013
náleze: Č. Vitner; Brabec
pramen: Brabec, 2013: Monitoring hořečku mnohotvarého českého (*Gentianella praecox* subsp. *bohemica*) v ČR - Ms
projekt: Excerpt Atlas
ID: 13571422

lokality: Zašovice, pastvina při vrcholu Salátova kopce 661 m n. m., cca 450 m JZ kaple v obci Zašovice
nejbližší obec: Zašovice, okres Třebíč
souřadnice: 49°15'19.16"N, 15°43'18.10"E, ± 50m
fytochorion: 67. Českomoravská vrchovina
datum: 2013
náleze: Čech
pramen: Brabec, 2013: Monitoring hořečku mnohotvarého českého (*Gentianella praecox* subsp. *bohemica*) v ČR - Ms
projekt: Excerpt Atlas
ID: 13570805

lokalita: Radonín: PP Na kopaninách
nejbližší obec: Radonín, okres Třebíč
souřadnice: 49°16'40.85"N, 15°43'13.30"E, ± 50m
fytochorion: 67. Českomoravská vrchovina
datum: 2008
náleze: Jelínková
pramen: not.
projekt: Excerpt Atlas
poznámka: též: Burešová 1979 in Ondráčková 1966-1993 Brabec et Juříčka 2012), zdroj: E. Ekrtová - databáze pro Červenou knihu
Českomoravské vrchoviny (stav: únor 2017)
ID: 13571640

lokalita: Třebíč: Radonín pastva JZ okr. obce
nejbližší obec: Radonín, okres Třebíč
souřadnice: 49°16'41.42"N, 15°43'13.96"E, ± 100m
fytochorion: 67. Českomoravská vrchovina
datum: 1991
náleze: Grulich
herbář: BRNU
projekt: Excerpt Atlas
ID: 13571541

lokalita: Kněžice: oddělení Brodce, u potoka nad Kněžickým r., proti bývalé myslivně v Brodcích (Burešová 1979 in Ondráčková
1966-1993
nejbližší obec: Kněžice, okres Jihlava
souřadnice: 49°15'26.68"N, 15°40'23.05"E, ± 200m
fytochorion: 67. Českomoravská vrchovina
datum: 1979
náleze: Burešová
pramen: Burešová 1979 in Ondráčková 1966-1993
projekt: Excerpt Atlas
ID: 13571631

lokalita: Zašovice, na Salátově kopci, 650 m
nejbližší obec: Zašovice, okres Třebíč
souřadnice: 49°15'20.00"N, 15°43'17.00"E, ± 150m
nadmořská výška: 650 m
fytochorion: 67. Českomoravská vrchovina
datum: 1969
náleze: Švarc
herbář: MJ
projekt: Excerpt Atlas
ID: 13571328

lokalita: Zašovice, na Salátově kopci, 650 m
nejbližší obec: Zašovice, okres Třebíč
souřadnice: 49°15'18.93"N, 15°43'18.87"E, ± 200m
nadmořská výška: 650 m
fytochorion: 67. Českomoravská vrchovina
datum: 1969
náleze: Švarc
herbář: MJ
projekt: Excerpt Atlas
ID: 13571333

lokalita: Zašovice, Salátův kopec
nejbližší obec: Zašovice, okres Třebíč
souřadnice: 49°15'19.16"N, 15°43'17.14"E, ± 300m
fytochorion: 67. Českomoravská vrchovina
náleze: Vítek
herbář: BRNU
projekt: Excerpt Atlas
ID: 13571489

původní jméno: *Gentianella praecox* subsp. *bohemica*
lokalita: Číchov (k. ú. Brtnický Číchov), PP Jalovec, střední a spodní část sjezdovky Na Jalovci; 118 ex.
nejbližší obec: Číchov, okres Třebíč
souřadnice: 49°16'29.70"N, 15°44'51.90"E, ± 100m
fytochorion: 67. Českomoravská vrchovina
datum: 2017-10-18
náleze: Jiří Brabec; Lukáš Krinke
pramen: Brabec J. (2017): Monitoring hořečku mnohotvarého českého (*Gentianella praecox* subsp. *bohemica*) v ČR (sezóna 2017) – Ms., 55 p. + 45 p. elektronická příloha. [Depon in: ústřední pracoviště AOPK ČR, Praha a 13/18 ZO ČSOP Silvatica, Břejl.]
projekt: Excerpt Atlas
ID: 13647274

původní jméno: *Gentianella praecox* subsp. *bohemica*
lokalita: Radonín, PP Na kopaninách, bývalá pastvina nad J okraje obce, cca 250 m JZ kaple v obci Radonín; 3 ex. (na výsevové ploše)
nejbližší obec: Radonín, okres Třebíč
souřadnice: 49°16'40.80"N, 15°43'13.50"E, ± 30m
fytochorion: 67. Českomoravská vrchovina
datum: 2014-10-22
náleze: Jiří Brabec; Daniel Abazid; Michal Ducháček
pramen: Brabec J. (2017): Monitoring hořečku mnohotvarého českého (*Gentianella praecox* subsp. *bohemica*) v ČR (sezóna 2017) – Ms., 55 p. + 45 p. elektronická příloha. [Depon in: ústřední pracoviště AOPK ČR, Praha a 13/18 ZO ČSOP Silvatica, Břejl.]
projekt: Excerpt Atlas
poznámka: exemplář z výsevů, lokalita ale přírodní
ID: 13647273

původní jméno: *Gentianella praecox* subsp. *bohemica*
lokalita: Zašovice, pastvina při vrcholu Salátova kopce (kóta 661 m n. m.) cca 450 m JZ kaple v obci; 1 ex.
nejbližší obec: Zašovice, okres Třebíč
souřadnice: 49°15'21.40"N, 15°43'13.20"E, ± 50m
fytochorion: 67. Českomoravská vrchovina
datum: 2013-03-23
náleze: Jiří Brabec
pramen: Brabec J. (2017): Monitoring hořečku mnohotvarého českého (*Gentianella praecox* subsp. *bohemica*) v ČR (sezóna 2017) – Ms., 55 p. + 45 p. elektronická příloha. [Depon in: ústřední pracoviště AOPK ČR, Praha a 13/18 ZO ČSOP Silvatica, Břejl.]
projekt: Excerpt Atlas
poznámka: poslední záznam živého kvetoucího ex. na lokalitě
ID: 13647275

původní jméno: *Gentianella praecox* subsp. *bohemica*
lokalita: 67. Českomoravská vrchovina: Zašovice, Salátův kopec (491521/ 154313E): balvanitá pastvina skotu na vrcholu Salátova kopce (kóta 661), cca 450m JZ od kaple v obci. Vrcholové partie jsou porostlé intenzivně pasenými společenstvy, zbytková populace obnovena v r.1996 ca 30m SZ od vrcholu kopce.
nejbližší obec: Zašovice, okres Třebíč
souřadnice: 49°15'21.00"N, 15°43'13.00"E
fytochorion: 67. Českomoravská vrchovina
datum: 2004
pramen: Brabec J. (2005): Současný stav rozšíření hořečku mnohotvarého českého (*Gentianella praecox* subsp. *bohemica*) v ČR. - Zpr. Čes. Bot. Společ. 40: 1-44.
projekt: FLDOK
ID: 8148494

původní jméno: *Gentianella praecox* subsp. *bohemica*
lokalita: 67. Českomoravská vrchovina: Radonín, PP Na Kopaninách (491640/154313E): fragment býv. pastviny v PP Na Kopaninách na S orient.svahu nad býv.sadem na J okraji obce Radonín, cca 250m JZ od kaple v obci. Malá bezlesná enkláva mezi vzrost.smrky porostlá spol. krátkostébl.trávníků.
nejbližší obec: Radonín, okres Třebíč
souřadnice: 49°16'40.00"N, 15°43'13.00"E
fytochorion: 67. Českomoravská vrchovina
datum: 2004
pramen: Brabec J. (2005): Současný stav rozšíření hořečku mnohotvarého českého (*Gentianella praecox* subsp. *bohemica*) v ČR. - Zpr. Čes. Bot. Společ. 40: 1-44.
projekt: FLDOK
ID: 8148485

původní jméno: *Gentianella praecox* subsp. *bohemica*
lokalita: 67. Českomoravská vrchovina: Číchov, sjezdovka na Jalovci (491629/154451E a 491629/154457E): příkrá SZ orient.stráň sjezdovky v PP Jalovec, pod tur.chatou Na Jalovci (k.ú.Brtnický Číchov), vegetace tvořená silně degradovaným společenstvem udržovaná sečí a úpravami sjezdovky. Ve vegetaci se silně uplatňují ruderal.druhy a trávy. (hořeček se nachází na sourad.E 491629/154451 při dojezdu a ve střed.části sjezd.491629/1544 57E)
nejbližší obec: Číchov, okres Třebíč
souřadnice: 49°16'29.00"N, 15°44'57.00"E
fytochorion: 67. Českomoravská vrchovina
datum: 2004
pramen: Brabec J. (2005): Současný stav rozšíření hořečku mnohotvarého českého (*Gentianella praecox* subsp. *bohemica*) v ČR. - Zpr. Čes. Bot. Společ. 40: 1-44.
projekt: FLDOK
ID: 8148493

původní jméno: *Gentianella praecox* sensu orig.
lokalita: Radonín, 0,25 km JZ od kaple v obci, PP Na kopaninách
souřadnice: 49°16'39.60"N, 15°43'13.60"E, ± 20m
nadmořská výška: 580 m
fytochorion: 67. Českomoravská vrchovina
datum: 2005-08-25
náleze: K. Merunková
pramen: Merunková K. (2006): Luční a pastvinná vegetace Jihlavských vrchů. - Ms. [Dipl. pr.; depon. in: knih. Úst. bot. a zool., PŘF MU, Brno.]
projekt: ČNFD
ID: 1466960

původní jméno: *Gentianella praecox* sensu orig.
lokalita: Číchov (k. ú. Brtnický Číchov), PP Jalovec, střední a spodní část sjezdovky Na Jalovci
souřadnice: 49°16'29.70"N, 15°44'51.90"E
fytochorion: 67. Českomoravská vrchovina
datum: 2000-09-25
náleze: J. Brabec
projekt: ČNFD
ID: 1185203

původní jméno: *Gentianella praecox* sensu orig.
lokalita: Radonín, PP Na kopaninách, bývalá pastvina nad J okraje obce, cca 250 m JZ kaple v obci Radonín
souřadnice: 49°16'40.80"N, 15°43'13.50"E
fytochorion: 67. Českomoravská vrchovina
datum: 2000-09-25
náleze: J. Brabec
projekt: ČNFD
ID: 1185241

původní jméno: *Gentianella bohemica*
lokalita: 56. Radonín: trávníky na stráni na JZ okraji obce (ZCHÚ Na kopaninách)
nejbližší obec: Radonín, okres Třebíč
souřadnice: 49°16'41.18"N, 15°43'13.42"E, ± 100m
nadmořská výška: 580 m
fytochorion: 67. Českomoravská vrchovina
datum: 1996
náleze: Jaromír Švarc
pramen: Švarc J. (1997): *Gentianella bohemica* – lokality na Jihlavsku. – Ms. [depon. in AOPK ČR, středisko Havlíčkův Brod].
projekt: Vysočina
poznámka: zaznamenáno v letech 1995, 1996
ID: 13260976

původní jméno: *Gentianella bohemica*
lokalita: 58. Zašovice: pastviny na Salátově kopci asi 0,5 km J od obce
nejbližší obec: Zašovice, okres Třebíč
souřadnice: 49°15'18.74"N, 15°43'19.60"E, ± 200m
nadmořská výška: 640 m
fytochorion: 67. Českomoravská vrchovina
datum: 1996
náleze: Jaromír Švarc
pramen: Švarc J. (1997): *Gentianella bohemica* – lokality na Jihlavsku. – Ms. [depon. in AOPK ČR, středisko Havlíčkův Brod].
projekt: Vysočina
poznámka: zaznamenáno v letech 1969, 1979 (velmi bohatá lokalita), 1996 (několik jedinců)
ID: 13260978

původní jméno: *Gentianella bohemica*
lokalita: 54. Rychlov: palouk asi 100 m SV od obce
nejbližší obec: Rychlov u Kněžic, okres Jihlava
souřadnice: 49°17'5.72"N, 15°40'56.38"E, ± 100m
nadmořská výška: 550 m
fytochorion: 67. Českomoravská vrchovina
datum: 1989
náleze: Jaromír Švarc
pramen: Švarc J. (1997): *Gentianella bohemica* – lokality na Jihlavsku. – Ms. [depon. in AOPK ČR, středisko Havlíčkův Brod].
projekt: Vysočina
poznámka: zaznamenáno v letech 1985, 1986, 1989
ID: 13260974

původní jméno: *Gentianella bohemica*
lokalita: 57. Kněžice: trávniky na okraji polní cesty asi 0,5 km SSV od kostela
nejbližší obec: Kněžice u Třebíče, okres Jihlava
souřadnice: 49°16'34.15"N, 15°40'26.10"E, ± 100m
nadmořská výška: 570 m
fytochorion: 67. Českomoravská vrchovina
datum: 1989
náleze: Jaromír Švarc
pramen: Švarc J. (1997): *Gentianella bohemica* – lokality na Jihlavsku. – Ms. [depon. in AOPK ČR, středisko Havlíčkův Brod].
projekt: Vysočina
poznámka: zaznamenáno v letech 1971 a 1989
ID: 13260977

původní jméno: *Gentianella bohemica*
lokalita: 55. Radonín: kázek na J svahu Bukovce asi 1400 m SV od obce
nejbližší obec: Bransouze, okres Třebíč
souřadnice: 49°17'11.14"N, 15°44'20.93"E, ± 100m
nadmořská výška: 550 m
fytochorion: 67. Českomoravská vrchovina
datum: 1979
náleze: Jaromír Švarc
pramen: Švarc J. (1997): *Gentianella bohemica* – lokality na Jihlavsku. – Ms. [depon. in AOPK ČR, středisko Havlíčkův Brod].
projekt: Vysočina
ID: 13260975

původní jméno: *Gentianella bohemica*
lokalita: 52. Bransouze: pastvina na vrcholu Bukovce (572 m) asi 2 km JJZ na J od obce
nejbližší obec: Bransouze, okres Třebíč
souřadnice: 49°17'15.05"N, 15°44'19.03"E, ± 100m
nadmořská výška: 572 m
fytochorion: 67. Českomoravská vrchovina
datum: 1972
náleze: Jaromír Švarc
pramen: Švarc J. (1997): *Gentianella bohemica* – lokality na Jihlavsku. – Ms. [depon. in AOPK ČR, středisko Havlíčkův Brod].
projekt: Vysočina
ID: 13260972

původní jméno: *Gentianella bohemica*
lokality: 60. Hrutov: trávník na stráni 300 m JZ od kaple
nejbližší obec: Hrutov, okres Jihlava
souřadnice: 49°15'10.82"N, 15°40'41.16"E, ± 100m
nadmořská výška: 580 m
fytochorion: 67. Českomoravská vrchovina
datum: 1971
náleze: Jaromír Švarc
pramen: Švarc J. (1997): *Gentianella bohemica* – lokality na jihlavsku. – Ms. [depon. in AOPK ČR, středisko Havlíčkův Brod].
projekt: Vysočina
ID: 13260980

původní jméno: *Gentianella bohemica*
lokality: 61. Hrutov: palouk v údolí 600 m J od obce
nejbližší obec: Hrutov, okres Jihlava
souřadnice: 49°14'59.33"N, 15°40'48.58"E, ± 100m
nadmořská výška: 580 m
fytochorion: 67. Českomoravská vrchovina
datum: 1971
náleze: Jaromír Švarc
pramen: Švarc J. (1997): *Gentianella bohemica* – lokality na jihlavsku. – Ms. [depon. in AOPK ČR, středisko Havlíčkův Brod].
projekt: Vysočina
ID: 13260981

původní jméno: *Gentianella bohemica*
lokality: 53. Rychlov: skalnatá stráž asi 200 m S od obce
nejbližší obec: Rychlov u Kněžic, okres Jihlava
souřadnice: 49°17'9.60"N, 15°40'53.52"E, ± 100m
nadmořská výška: 550 m
fytochorion: 67. Českomoravská vrchovina
datum: 1971
náleze: Jaromír Švarc
pramen: Švarc J. (1997): *Gentianella bohemica* – lokality na jihlavsku. – Ms. [depon. in AOPK ČR, středisko Havlíčkův Brod].
projekt: Vysočina
ID: 13260973

původní jméno: *Gentianella bohemica*
lokality: 59. Hrutov: trávník na stráni 500 m JZ od obce
nejbližší obec: Hrutov, okres Jihlava
souřadnice: 49°15'7.80"N, 15°40'29.73"E, ± 100m
nadmořská výška: 560 m
fytochorion: 67. Českomoravská vrchovina
datum: 1971
náleze: Jaromír Švarc
pramen: Švarc J. (1997): *Gentianella bohemica* – lokality na jihlavsku. – Ms. [depon. in AOPK ČR, středisko Havlíčkův Brod].
projekt: Vysočina
ID: 13260979

původní jméno: *Gentianella praecox* subsp. *bohemica*
lokality: Radonín, PP Na Kopaninách
nejbližší obec: Radonín, okres Třebíč
souřadnice: 49°16'40.80"N, 15°43'13.50"E, ± 20m
fytochorion: 67. Českomoravská vrchovina
datum: 2010
náleze: Jaroslav Rydlo; Jana Zmeškalová; Čestmír Vitner; Daniel Abazid; Jiří Brabec
pramen: Brabec Jiří. Monitoring hořečku mnohotvarého českého (*Gentianella praecox* subsp. *bohemica*) v ČR (sezóna 2010). 2010.
projekt: NDOP
ID: 6990783

původní jméno: *Gentianella praecox* subsp. *bohemica*
lokalita: Zašovice, Salátův kopec
nejbližší obec: Zašovice, okres Třebíč
souřadnice: 49°15'21.40"N, 15°43'13.20"E
fytochorion: 67. Českomoravská vrchovina
datum: 2010
nálezc: Jan Pokorný
pramen: Brabec Jiří. Monitoring hořečku mnohotvarého českého (*Gentianella praecox* subsp. *bohemica*) v ČR (sezóna 2010). 2010.
projekt: NDOP
ID: 6997013

původní jméno: *Gentianella praecox* subsp. *bohemica*
lokalita: Zašovice, Salátův kopec
nejbližší obec: Zašovice, okres Třebíč
souřadnice: 49°15'21.40"N, 15°43'13.20"E
fytochorion: 67. Českomoravská vrchovina
datum: 2009
nálezc: Jan Pokorný
pramen: Brabec Jiří. Monitoring hořečku mnohotvarého českého (*Gentianella praecox* subsp. *bohemica*).. 2009.
projekt: NDOP
ID: 6997014

původní jméno: *Gentianella praecox* subsp. *bohemica*
lokalita: Radonín, PP Na Kopanínách
nejbližší obec: Radonín, okres Třebíč
souřadnice: 49°16'40.80"N, 15°43'13.50"E, ± 20m
fytochorion: 67. Českomoravská vrchovina
datum: 2009
nálezc: Jan Pokorný; Čestmír Vitner; Jiří Brabec
pramen: Brabec Jiří. Monitoring hořečku mnohotvarého českého (*Gentianella praecox* subsp. *bohemica*).. 2009.
projekt: NDOP
ID: 6990794

6760b

lokalita: Číchov (k. ú. Brtnický Číchov), PP Jalovec, střední a spodní část sjezdovky Na Jalovci
nejbližší obec: Číchov, okres Třebíč
souřadnice: 49°16'25.26"N, 15°45'8.24"E, ± 50m
fytochorion: 67. Českomoravská vrchovina
datum: 2013
nálezc: Č. Vitner; Brabec
pramen: Brabec, 2013: Monitoring hořečku mnohotvarého českého (*Gentianella praecox* subsp. *bohemica*) v ČR - Ms
projekt: Excerpt Atlas
ID: 13571420

lokalita: Číchov: Jalovec, U zastávky
nejbližší obec: Číchov, okres Třebíč
souřadnice: 49°16'27.88"N, 15°45'39.31"E, ± 100m
fytochorion: 67. Českomoravská vrchovina
datum: 2013
nálezc: Čech
pramen: not.
projekt: Excerpt Atlas
poznámka: zdroj: E. Ekrťová - databáze pro Červenou knihu Českomoravské vrchoviny (stav: únor 2017)
ID: 13571637

lokalita: Číchov: žel. stanice v obci, svah nad tratí (Houzarová & Jelínková 2010 ZMT),
nejbližší obec: Číchov, okres Třebíč
souřadnice: 49°16'53.85"N, 15°45'48.52"E, ± 100m
fytochorion: 68. Moravské podhůří Vysočiny
datum: 2010
nálezc: Houzarová; Jelínková
herbář: ZMT
projekt: Excerpt Atlas
poznámka: zdroj: E. Ekrťová - databáze pro Červenou knihu Českomoravské vrchoviny (stav: únor 2017)
ID: 13571633

lokality: Třebíč: Číchov, Jalovec sjezdovka
nejbližší obec: Číchov, okres Třebíč
souřadnice: 49°16'25.38"N, 15°45'8.14"E, ± 50m
fytochorion: 67. Českomoravská vrchovina
datum: 1991
náleze: Grulich
herbář: BRNU
projekt: Excerpt Atlas
ID: 13571540

lokality: Číchov: loučka v bezprostřední blízkosti žel. Stanice
nejbližší obec: Číchov, okres Třebíč
souřadnice: 49°16'55.23"N, 15°45'48.77"E, ± 100m
fytochorion: 68. Moravské podhůří Vysočiny
datum: 1991
náleze: Houzarová; Ondráčková
herbář: ZMT
projekt: Excerpt Atlas
poznámka: zdroj: E. Ekrťová - databáze pro Červenou knihu Českomoravské vrchoviny (stav: únor 2017)
ID: 13571634

lokality: Číchov, proti železniční zast., 420 m
nejbližší obec: Číchov, okres Třebíč
souřadnice: 49°16'55.00"N, 15°45'46.00"E, ± 50m
nadmořská výška: 420 m
fytochorion: 68. Moravské podhůří Vysočiny
datum: 1974
náleze: Chlupová
herbář: MJ
projekt: Excerpt Atlas
ID: 13570914

lokality: Třebíč: stráž proti žel. zast. Číchov SZ od Třebíče
nejbližší obec: Číchov, okres Třebíč
souřadnice: 49°17'11.79"N, 15°46'0.71"E, ± 100m
fytochorion: 68. Moravské podhůří Vysočiny
datum: 1974
náleze: Chlupová
herbář: BRNU
projekt: Excerpt Atlas
ID: 13571485

lokality: Jihlava: ž. zast. Číchov, 430 m n. m.
nejbližší obec: Číchov, okres Třebíč
souřadnice: 49°16'55.11"N, 15°45'48.60"E, ± 100m
nadmořská výška: 430 m
fytochorion: 68. Moravské podhůří Vysočiny
datum: 1972
náleze: Zlámálik
herbář: BRNU
projekt: Excerpt Atlas
ID: 13571526

lokality: Číchov: stráž u žel. zastávky
nejbližší obec: Číchov, okres Třebíč
souřadnice: 49°16'53.85"N, 15°45'48.52"E, ± 100m
fytochorion: 68. Moravské podhůří Vysočiny
datum: 1972
náleze: Zlámálik
herbář: MJ
projekt: Excerpt Atlas
poznámka: zdroj: E. Ekrťová - databáze pro Červenou knihu Českomoravské vrchoviny (stav: únor 2017)
ID: 13571638

lokality: Jihlava, S svah Jalovcova vrchu u Číchova, 525 m
nejbližší obec: Čícho, okres Třebíč
souřadnice: 49°16'35.44"N, 15°45'7.46"E, ± 50m
nadmořská výška: 525 m
fytochorion: 67. Českomoravská vrchovina
datum: 1969
náleze: Švarc
herbář: MJ
projekt: Excerpt Atlas
ID: 13571323

lokality: Jihlava, S svah Jalovcova vrchu u Číchova, 525 m
nejbližší obec: Čícho, okres Třebíč
souřadnice: 49°16'33.33"N, 15°45'8.87"E, ± 200m
nadmořská výška: 525 m
fytochorion: 67. Českomoravská vrchovina
datum: 1969
náleze: Švarc
herbář: MJ
projekt: Excerpt Atlas
ID: 13571332

lokality: Čícho: V svahy Vlčí hory, pastviny na okraji lesa
nejbližší obec: Čícho, okres Třebíč
souřadnice: 49°16'27.35"N, 15°45'7.25"E, ± 100m
fytochorion: 67. Českomoravská vrchovina
datum: 1964
náleze: Ondráčková
herbář: ZMT
projekt: Excerpt Atlas
poznámka: zdroj: E. Ekrťová - databáze pro Červenou knihu Českomoravské vrchoviny (stav: únor 2017)
ID: 13571630

lokality: na travnatém svahu u cesty u Přibyslavic nedaleko Okříšek na Třebíčsku
nejbližší obec: Přibyslavice, okres Třebíč
souřadnice: 49°15'30.00"N, 15°46'30.00"E, ± 100m
fytochorion: 68. Moravské podhůří Vysočiny
datum: 1941
náleze: Vlach
herbář: PR
projekt: Excerpt Atlas
ID: 13571424

lokality: Přibyslavice: na travnatém svahu u cesty u obce (Vlach 1941 PR)
nejbližší obec: Čícho, okres Třebíč
souřadnice: 49°15'42.88"N, 15°46'23.65"E, ± 400m
fytochorion: 68. Moravské podhůří Vysočiny
datum: 1941
náleze: Vlach
herbář: PR
projekt: Excerpt Atlas
poznámka: zdroj: E. Ekrťová - databáze pro Červenou knihu Českomoravské vrchoviny (stav: únor 2017)
ID: 13571635

lokality: Čícho: na pastvinách mezi "Podílky" a dvorem Hynkovem (Suza 1935c),
nejbližší obec: Čícho, okres Třebíč
souřadnice: 49°16'26.62"N, 15°45'9.90"E, ± 100m
fytochorion: 67. Českomoravská vrchovina
datum: 1935
náleze: Suza
pramen: not.
projekt: Excerpt Atlas
poznámka: zdroj: E. Ekrťová - databáze pro Červenou knihu Českomoravské vrchoviny (stav: únor 2017)
ID: 13571632

lokality: Číchov: na stráni ke dvoru Hynkovu
nejbližší obec: Číchov, okres Třebíč
souřadnice: 49°16'27.88"N, 15°45'39.31"E, ± 300m
fytochorion: 67. Českomoravská vrchovina
datum: 1934
náleze: Jičínský
herbář: ZMT
projekt: Excerpt Atlas
poznámka: zdroj: E. Ekrťová - databáze pro Červenou knihu Českomoravské vrchoviny (stav: únor 2017)
ID: 13571636

lokality: Číchov, Jalovce
nejbližší obec: Číchov, okres Třebíč
souřadnice: 49°16'27.72"N, 15°45'5.94"E, ± 150m
fytochorion: 67. Českomoravská vrchovina
náleze: Vítěk
herbář: BRNU
projekt: Excerpt Atlas
ID: 13571490

původní jméno: *Gentianella praecox* subsp. *bohemica*
lokality: Číchov (k. ú. Brtnický Číchov), stráž nad kolejemi naproti perónu železniční zastávky ČD Číchov a přilehlá stráž k silnici jižně kolejí; 196 ex.
nejbližší obec: Číchov, okres Třebíč
souřadnice: 49°16'54.90"N, 15°45'44.50"E, ± 30m
fytochorion: 68. Moravské podhůří Vysočiny
datum: 2017-10-18
náleze: Jiří Brabec; Lukáš Krinke
pramen: Brabec J. (2017): Monitoring hořečku mnohotvarého českého (*Gentianella praecox* subsp. *bohemica*) v ČR (sezóna 2017) – Ms., 55 p. + 45 p. elektronická příloha. [Depon in: ústřední pracoviště AOPK ČR, Praha a 13/18 ZO ČSOP Silvatica, Brejl.]
projekt: Excerpt Atlas
ID: 13647277

původní jméno: *Gentianella praecox* subsp. *bohemica*
lokality: 68. Moravské podhůří Vysočiny: Číchov, stráž u železniční zastávky Číchov (491654/154544E): příkrá S orient.stráž nad železnicí naproti perónu železnič.zastávky a navazující Z orient.příkrý svah náspu železnič.mostu(k.ú.Brtnický Číchov).
nejbližší obec: Číchov, okres Třebíč
souřadnice: 49°16'54.00"N, 15°45'44.00"E
fytochorion: 68. Moravské podhůří Vysočiny
datum: 2004
pramen: Brabec J. (2005): Současný stav rozšíření hořečku mnohotvarého českého (*Gentianella praecox* subsp. *bohemica*) v ČR. - Zpr. Čes. Bot. Společ. 40: 1-44.
projekt: FLDOK
ID: 8148499

původní jméno: *Gentianella praecox* sensu orig.
lokality: Číchov (k. ú. Brtnický Číchov), stráž nad kolejemi naproti perónu železniční zastávky ČD Číchov a p
souřadnice: 49°16'54.90"N, 15°45'44.50"E
fytochorion: 68. Moravské podhůří Vysočiny
datum: 2000-09-25
náleze: J. Brabec
projekt: ČNFD
ID: 1185174

původní jméno: *Gentianella austriaca*, ssp. *carpatica*
lokality: velmi vzácně mimo území [mysleno údolí řeky Jihlavy mezi Jihlavou a Bransouzemí] na svahu u žel. zast. Číchov
nejbližší obec: Číchov, okres Třebíč
souřadnice: 49°16'55.10"N, 15°45'47.95"E, ± 400m
fytochorion: 68. Moravské podhůří Vysočiny
náleze: J. Zlámalík
pramen: Zlámalík J. (1973): Studie o údolí řeky Jihlavy mezi Jihlavou a Bransouzemí. – Ms. [Dipl. Pr., Kat. Biol. Rostl. Přír. Fak. MU Brno].
projekt: Vysočina
ID: 10108297

původní jméno: *Gentianella bohemica*
lokality: 62. Číchov: trávníky na Jalovcově vrchu
nejbližší obec: Brtnický Číchov, okres Třebíč
souřadnice: 49°16'28.75"N, 15°45'3.96"E, ± 200m
nadmořská výška: 540 m
fytochorion: 67. Českomoravská vrchovina
datum: 1995
náleze: Jaromír Švarc
pramen: Švarc J. (1997): *Gentianella bohemica* – lokality na Jihlavsku. – Ms. [depon. in AOPK ČR, středisko Havlíčkův Brod].
projekt: Vysočina
poznámka: zaznamenáno v letech 1969 a 1995
ID: 13260982

původní jméno: *Gentianella bohemica*
lokality: 63. Číchov: kázek mezi Musilovým a Haškovým kopcem asi 1,7 km J od kaple
nejbližší obec: Přibyslavice nad Jihlavou, okres Třebíč
souřadnice: 49°16'1.29"N, 15°45'40.81"E, ± 200m
nadmořská výška: 535 m
fytochorion: 67. Českomoravská vrchovina
datum: 1981
náleze: Jaromír Švarc
pramen: Švarc J. (1997): *Gentianella bohemica* – lokality na Jihlavsku. – Ms. [depon. in AOPK ČR, středisko Havlíčkův Brod].
projekt: Vysočina
ID: 13260983

původní jméno: *Gentianella bohemica*
lokality: 64. Číhalín: trávník na S svahu Číhalínského vrchu asi 700 m VJV od obce
nejbližší obec: Číhalín, okres Třebíč
souřadnice: 49°15'50.93"N, 15°49'10.96"E, ± 100m
nadmořská výška: 570 m
fytochorion: 67. Českomoravská vrchovina
datum: 1974
náleze: Jaromír Švarc
pramen: Švarc J. (1997): *Gentianella bohemica* – lokality na Jihlavsku. – Ms. [depon. in AOPK ČR, středisko Havlíčkův Brod].
projekt: Vysočina
ID: 13260984

původní jméno: *Gentianella praecox* subsp. *bohemica*
lokality: Číchov
nejbližší obec: Brtnický Číchov, okres Třebíč
souřadnice: 49°16'54.92"N, 15°45'43.72"E
fytochorion: 68. Moravské podhůří Vysočiny
datum: 2010
náleze: Jiří Brabec; Jaroslav Rydlo; Čestmír Vitner; Jana Zmeškalová; Daniel Abazid
pramen: Brabec Jiří. Monitoring hořečku mnohotvarého českého (*Gentianella praecox* subsp. *bohemica*) v ČR (sezóna 2010). 2010.
projekt: NDOP
ID: 6990789

původní jméno: *Gentianella praecox* subsp. *bohemica*
lokality: Číchov (k. ú. Brtnický Číchov), PP Jalovec, střední a spodní část sjezdovky Na Jalovci
nejbližší obec: Brtnický Číchov, okres Třebíč
souřadnice: 49°16'29.80"N, 15°44'57.70"E
fytochorion: 67. Českomoravská vrchovina
datum: 2010
náleze: Jana Zmeškalová; Jaroslav Rydlo; Daniel Abazid; Čestmír Vitner; Jiří Brabec
pramen: Brabec Jiří. Monitoring hořečku mnohotvarého českého (*Gentianella praecox* subsp. *bohemica*) v ČR (sezóna 2010). 2010.
projekt: NDOP
ID: 6990790

původní jméno: *Gentianella praecox* subsp. *bohemica*
lokalita: Číchov (k. ú. Brtnický Číchov), PP Jalovec, střední a spodní část sjezdovky Na Jalovci
nejbližší obec: Brtnický Číchov, okres Třebíč
souřadnice: 49°16'29.80"N, 15°44'57.70"E
fytochorion: 67. Českomoravská vrchovina
datum: 2009
nálezc: Čestmír Vitner; Jiří Brabec; Jan Pokorný
pramen: Brabec Jiří. Monitoring hořečku mnohotvarého českého (*Gentianella praecox* subsp. *bohemica*).. 2009.
projekt: NDOP
ID: 6990791

původní jméno: *Gentianella praecox* subsp. *bohemica*
lokalita: Číchov
nejbližší obec: Brtnický Číchov, okres Třebíč
souřadnice: 49°16'54.92"N, 15°45'43.72"E
fytochorion: 68. Moravské podhůří Vysočiny
datum: 2009
nálezc: Čestmír Vitner; Jiří Brabec; Jan Pokorný
pramen: Brabec Jiří. Monitoring hořečku mnohotvarého českého (*Gentianella praecox* subsp. *bohemica*).. 2009.
projekt: NDOP
ID: 6990792

původní jméno: *Gentianella praecox* subsp. *bohemica*
lokalita: Číchov
nejbližší obec: Brtnický Číchov, okres Třebíč
souřadnice: 49°16'54.92"N, 15°45'43.72"E
fytochorion: 68. Moravské podhůří Vysočiny
datum: 2005-09-16
nálezc: Jiří Brabec
pramen: Jiří Brabec. : *Gentianella praecox* ssp. *bohemica*-monitoring 2005. , 2005. ISBN .
projekt: NDOP
ID: 6618185

původní jméno: *Gentianella praecox* subsp. *bohemica*
lokalita: Číchov
souřadnice: 49°16'54.96"N, 15°45'43.77"E
fytochorion: 68. Moravské podhůří Vysočiny
datum: 2013-09-08
nálezc: Luděk Čech; Jiří Brabec; Čestmír Vitner
pramen: RNDr. Brabec Jiří (2013): Monitoring cévnatých rostlin - Monitoring druhů ČR
projekt: NDOP
poznámka: V době monitoringu (23, 10, 2013)hořečky vesměs semenily, jen zčásti plodily, Byly poměrně pěkné, středně velké, vytáhlé, Poškozených (putátních) exemplářů bylo do 3 % (tj, 3 rostliny), Vyžránáí semeníků bylo pozorováno velmi ojediněle, na dvou semenících;
ID: 12063666

6760c

lokalita: Heraltice: PP Kamenný vrch, pastvina cca 1,6 km SSZ kostela v obci
nejbližší obec: Heraltice, okres Třebíč
souřadnice: 49°14'34.63"N, 15°43'12.79"E, ± 100m
fytochorion: 67. Českomoravská vrchovina
datum: 2010
nálezc: Jelínková
pramen: not.
projekt: Excerpt Atlas
poznámka: zdroj: E. Ekrťová - databáze pro Červenou knihu Českomoravské vrchoviny (stav: únor 2017)
ID: 13571642

lokalita: Heraltice, PP Kamenný vrch, bývalá pastvina na okraji lesa, cca 1,6 km SSV kostela v obci Heraltice
nejbližší obec: Heraltice, okres Třebíč
souřadnice: 49°14'35.40"N, 15°43'15.09"E, ± 50m
fytochorion: 67. Českomoravská vrchovina
datum: 2009
nálezc: Č. Vitner; Brabec
pramen: Brabec, 2013: Monitoring hořečku mnohotvarého českého (*Gentianella praecox* subsp. *bohemica*) v ČR - Ms
projekt: Excerpt Atlas
ID: 13571421

lokalita: Heraldice: Na Kamenném vrchu
nejbližší obec: Heraldice, okres Třebíč
souřadnice: 49°14'34.63"N, 15°43'12.79"E, ± 100m
fytochorion: 67. Českomoravská vrchovina
datum: 2009
náleze: Čech
pramen: not.
projekt: Excerpt Atlas
poznámka: zdroj: E. Ekrťová - databáze pro Červenou knihu Českomoravské vrchoviny (stav: únor 2017)
ID: 13571643

lokalita: louka na okraji lesa, vlevo od cesty z Heraldic na Malý Kříž, cca 1 km SZS okraje obce
nejbližší obec: Heraldice, okres Třebíč
souřadnice: 49°14'21.62"N, 15°43'9.39"E, ± 200m
fytochorion: 67. Českomoravská vrchovina
datum: 1984
náleze: Veselý
pramen: Veselý in Ondráčková 1966-1993
projekt: Excerpt Atlas
poznámka: cca 60 exemplářů; zdroj: E. Ekrťová - databáze pro Červenou knihu Českomoravské vrchoviny (stav: únor 2017)
ID: 13571644

původní jméno: *Gentianella praecox* subsp. *bohemica*
lokalita: Heraldice, PP Kamenný vrch, bývalá pastvina na okraji lesa, cca 1,6 km SSV kostela v obci Heraldice; 1 ex.
nejbližší obec: Heraldice, okres Třebíč
souřadnice: 49°14'35.30"N, 15°43'12.80"E, ± 30m
fytochorion: 67. Českomoravská vrchovina
datum: 2009-09-03
náleze: Jiří Brabec
pramen: Brabec J. (2017): Monitoring hořečku mnohotvarého českého (*Gentianella praecox* subsp. *bohemica*) v ČR (sezóna 2017) – Ms., 55 p. + 45 p. elektronická příloha. [Depon in: ústřední pracoviště AOPK ČR, Praha a 13/18 ZO ČSOP Silvatice, Brejl.]
projekt: Excerpt Atlas
poznámka: poslední záznam živého kvetoucího ex. na lokalitě
ID: 13647272

původní jméno: *Gentianella praecox* subsp. *bohemica*
lokalita: 67. Českomoravská vrchovina: Heraldice, PP Kamenný vrch (491435/154312E): býv.pastviny na lesních okrajích ca 1,6km SSV od kostela v obci Heraldice. Lokalita zarostlá krátkostébl.vegetací.
nejbližší obec: Heraldice, okres Třebíč
souřadnice: 49°14'35.00"N, 15°43'12.00"E
fytochorion: 67. Českomoravská vrchovina
datum: 2004
pramen: Brabec J. (2005): Současný stav rozšíření hořečku mnohotvarého českého (*Gentianella praecox* subsp. *bohemica*) v ČR. - Zpr. Čes. Bot. Společ. 40: 1-44.
projekt: FLDOK
ID: 8148476

původní jméno: *Gentianella praecox* sensu orig.
lokalita: Heraldice, PP Kamenný vrch, bývalá pastvina na okraji lesa, cca 1,6 km SSV kostela v obci Heraldice
souřadnice: 49°14'35.30"N, 15°43'12.80"E
fytochorion: 67. Českomoravská vrchovina
datum: 2000-09-25
náleze: J. Brabec
projekt: ČNFD
ID: 1185281

původní jméno: *Gentianella bohemica*
lokality: 77. Heraltice: palouk u lesa asi 1800 m SSZ od kostela (ZCHÚ Kamenný vrch)
nejbližší obec: Heraltice, okres Třebíč
souřadnice: 49°14'34.80"N, 15°43'13.48"E, ± 100m
nadmořská výška: 610 m
fytochorion: 67. Českomoravská vrchovina
datum: 1996
náleze: Jaromír Švarc
pramen: Švarc J. (1997): *Gentianella bohemica* – lokality na Jihlavsku. – Ms. [depon. in AOPK ČR, středisko Havlíčkův Brod].
projekt: Vysočina
poznámka: zaznamenáno v letech 1981, 1982, 1996 (asi 35 jedinců)
ID: 13260997

původní jméno: *Gentianella bohemica*
lokality: 81. Chlístov: palouky a pastviny na vrchu Kobylí hlava asi 1,2 km ZSZ od obce
nejbližší obec: Předín, okres Třebíč
souřadnice: 49°12'34.89"N, 15°43'38.28"E, ± 200m
nadmořská výška: 640 m
fytochorion: 67. Českomoravská vrchovina
datum: 1985
náleze: Jaromír Švarc
pramen: Švarc J. (1997): *Gentianella bohemica* – lokality na Jihlavsku. – Ms. [depon. in AOPK ČR, středisko Havlíčkův Brod].
projekt: Vysočina
poznámka: zaznamenáno v letech 1969, 1972, 1985
ID: 13261001

původní jméno: *Gentianella bohemica*
lokality: 78. Heraltice: pastvina u opuštěných lomků asi 1,5 km SSZ od kostela
nejbližší obec: Heraltice, okres Třebíč
souřadnice: 49°14'35.70"N, 15°43'32.18"E, ± 100m
nadmořská výška: 610 m
fytochorion: 67. Českomoravská vrchovina
datum: 1981
náleze: Jaromír Švarc
pramen: Švarc J. (1997): *Gentianella bohemica* – lokality na Jihlavsku. – Ms. [depon. in AOPK ČR, středisko Havlíčkův Brod].
projekt: Vysočina
ID: 13260998

původní jméno: *Gentianella bohemica*
lokality: 79. Heraltice: pastvina u lesa asi 1,3 km SZ od kostela v obci
nejbližší obec: Heraltice, okres Třebíč
souřadnice: 49°14'19.47"N, 15°43'6.84"E, ± 100m
nadmořská výška: 610 m
fytochorion: 67. Českomoravská vrchovina
datum: 1981
náleze: Jaromír Švarc
pramen: Švarc J. (1997): *Gentianella bohemica* – lokality na Jihlavsku. – Ms. [depon. in AOPK ČR, středisko Havlíčkův Brod].
projekt: Vysočina
ID: 13260999

původní jméno: *Gentianella bohemica*
lokality: 76. Heraltice: okraj lesní loučky asi 1500 m S od obce
nejbližší obec: Heraltice, okres Třebíč
souřadnice: 49°14'36.01"N, 15°43'47.47"E, ± 100m
nadmořská výška: 590 m
fytochorion: 67. Českomoravská vrchovina
datum: 1979
náleze: Jaromír Švarc
pramen: Švarc J. (1997): *Gentianella bohemica* – lokality na Jihlavsku. – Ms. [depon. in AOPK ČR, středisko Havlíčkův Brod].
projekt: Vysočina
ID: 13260996

původní jméno: *Gentianella bohemica*
lokality: 80. Pokojovice: trávníky na příkré stráni JV od obce
nejbližší obec: Heraltice, okres Třebíč
souřadnice: 49°13'34.63"N, 15°43'31.59"E, ± 100m
nadmořská výška: 550 m
fytochorion: 67. Českomoravská vrchovina
datum: 1975
náleze: Jaromír Švarc
pramen: Švarc J. (1997): *Gentianella bohemica* – lokality na jihlavsku. – Ms. [depon. in AOPK ČR, středisko Havlíčkův Brod].
projekt: Vysočina
poznámka: zaznamenáno v letech 1972 a 1975
ID: 13261000

původní jméno: *Gentianella praecox* subsp. *bohemica*
lokality: Heraltice
nejbližší obec: Heraltice, okres Třebíč
souřadnice: 49°14'34.87"N, 15°43'12.50"E
fytochorion: 67. Českomoravská vrchovina
datum: 2010
náleze: Jana Zmeškalová; Jaroslav Rydlo; Jiří Brabec; Čestmír Vitner; Daniel Abazid
pramen: Brabec Jiří. Monitoring hořečku mnohotvarého českého (*Gentianella praecox* subsp. *bohemica*) v ČR (sezóna 2010). 2010.
projekt: NDOP
ID: 6990787

původní jméno: *Gentianella praecox* subsp. *bohemica*
lokality: Heraltice
nejbližší obec: Heraltice, okres Třebíč
souřadnice: 49°14'34.87"N, 15°43'12.50"E
fytochorion: 67. Českomoravská vrchovina
datum: 2010
náleze: Jiří Brabec; Čestmír Vitner; Jana Zmeškalová; Jaroslav Rydlo; Daniel Abazid
pramen: Brabec Jiří. Monitoring hořečku mnohotvarého českého (*Gentianella praecox* subsp. *bohemica*) v ČR (sezóna 2010). 2010.
projekt: NDOP
ID: 6990786

původní jméno: *Gentianella praecox* subsp. *bohemica*
lokality: Heraltice
nejbližší obec: Heraltice, okres Třebíč
souřadnice: 49°14'34.87"N, 15°43'12.50"E
fytochorion: 67. Českomoravská vrchovina
datum: 2009
náleze: Jan Pokorný; Jiří Brabec; Čestmír Vitner
pramen: Brabec Jiří. Monitoring hořečku mnohotvarého českého (*Gentianella praecox* subsp. *bohemica*).. 2009.
projekt: NDOP
ID: 6990793

původní jméno: *Gentianella praecox* subsp. *bohemica*
lokality: Heraltice
nejbližší obec: Heraltice, okres Třebíč
souřadnice: 49°14'34.87"N, 15°43'12.50"E
fytochorion: 67. Českomoravská vrchovina
datum: 2005-09-16
náleze: Jiří Brabec
pramen: Jiří Brabec. : *Gentianella praecox* ssp. *bohemica*-monitoring 2005. , 2005. ISBN .
projekt: NDOP
ID: 6618182

původní jméno: *Gentianella praecox* subsp. *bohemica*
lokality: Kamenný vrch (Gpra49)
nejbližší obec: Heraltice, okres Třebíč
souřadnice: 49°14'29.62"N, 15°43'14.30"E, ± 181m
fytochorion: 67. Českomoravská vrchovina
datum: 2000
náleze: Luděk Čech
pramen: Anonymus. Pracovní záznamy. 2007.
projekt: NDOP
ID: 6276312

6760d

lokalita: Račerovice: Skalky, lada ve Skalkách (kóta 475,5 m) cca 1 km JJZ středu obce
nejbližší obec: Račerovice, okres Třebíč
souřadnice: 49°14'30.96"N, 15°49'33.19"E, ± 100m
fytochorion: 68. Moravské podhůří Vysočiny
datum: 1942
nálezce: Jičínský
herbář: ZMT
projekt: Excerpt Atlas
poznámka: zdroj: E. Ekrťová - databáze pro Červenou knihu Českomoravské vrchoviny (stav: únor 2017)
ID: 13571649

lokalita: Hvězdoňovice: na louce pod r. Steklý
nejbližší obec: Hvězdoňovice, okres Třebíč
souřadnice: 49°13'5.87"N, 15°46'35.73"E, ± 300m
fytochorion: 67. Českomoravská vrchovina
datum: 1925
nálezce: Jičínský
herbář: ZMT
projekt: Excerpt Atlas
poznámka: zdroj: E. Ekrťová - databáze pro Červenou knihu Českomoravské vrchoviny (stav: únor 2017)
ID: 13571646

6761c

lokalita: pod Slavčí (Třebíč)
nejbližší obec: Třebíč, okres Třebíč
souřadnice: 49°13'0.00"N, 15°53'30.00"E, ± 3000m
fytochorion: 68. Moravské podhůří Vysočiny
datum: 1912
nálezce: Dvořák
herbář: BRNM
projekt: Excerpt Atlas
ID: 13570868

lokalita: Kožichov, Žleb u Třebíče
nejbližší obec: Třebíč, okres Třebíč
souřadnice: 49°12'45.00"N, 15°54'15.00"E, ± 200m
fytochorion: 68. Moravské podhůří Vysočiny
datum: 1910
nálezce: Dvořák
herbář: BRNM
projekt: Excerpt Atlas
ID: 13570869

lokalita: Třebíč: Jurdova stráž
nejbližší obec: Třebíč, okres Třebíč
souřadnice: 49°12'53.31"N, 15°52'51.34"E, ± 5000m
fytochorion: 68. Moravské podhůří Vysočiny
datum: 1882
nálezce: Zavřel
herbář: BRNU
projekt: Excerpt Atlas
ID: 13571519

lokalita: za Lištím u Třebíče
nejbližší obec: Třebíč, okres Třebíč
souřadnice: 49°12'48.61"N, 15°53'42.98"E, ± 200m
fytochorion: 68. Moravské podhůří Vysočiny
nálezce: Suza
herbář: BRNU
projekt: Excerpt Atlas
ID: 13571536

6761d

lokalita: Třebíč, Opacký mlýn
nejbližší obec: Hostákov, okres Třebíč
souřadnice: 49°14'12.71"N, 15°59'19.46"E, ± 200m
fytochorion: 68. Moravské podhůří Vysočiny
datum: 1913
náleze: Dvořák
herbář: BRNM
projekt: Excerpt Atlas
ID: 13570866

lokalita: Třebíč: Opacký mlýn
nejbližší obec: Třebíč, okres Třebíč
souřadnice: 49°14'11.70"N, 15°59'18.56"E, ± 100m
fytochorion: 68. Moravské podhůří Vysočiny
datum: 1913
náleze: Dvořák
herbář: BRNM
projekt: Excerpt Atlas
poznámka: zdroj: E. Ekrťová - databáze pro Červenou knihu Českomoravské vrchoviny (stav: únor 2017)
ID: 13571652

lokalita: Kožichov, Žleb u Třebíče
nejbližší obec: Třebíč, okres Třebíč
souřadnice: 49°12'10.32"N, 15°55'54.31"E, ± 300m
fytochorion: 68. Moravské podhůří Vysočiny
datum: 1912
náleze: Dvořák
herbář: BRNM
projekt: Excerpt Atlas
poznámka: zdroj: E. Ekrťová - databáze pro Červenou knihu Českomoravské vrchoviny (stav: únor 2017)
ID: 13571651

lokalita: Třebíč: Liščí v Kožichovickém žlebu
nejbližší obec: Třebíč, okres Třebíč
souřadnice: 49°12'10.32"N, 15°55'54.31"E, ± 300m
fytochorion: 68. Moravské podhůří Vysočiny
datum: 1910
náleze: Dvořák
herbář: ZMT
projekt: Excerpt Atlas
poznámka: zdroj: E. Ekrťová - databáze pro Červenou knihu Českomoravské vrchoviny (stav: únor 2017)
ID: 13571650

6762d

lokalita: Náměšť n. Osl.: u Ocmanic
nejbližší obec: Ocmanice, okres Třebíč
souřadnice: 49°13'59.32"N, 16°7'31.06"E, ± 800m
fytochorion: 68. Moravské podhůří Vysočiny
datum: 1932
náleze: Suza
herbář: BRNU
projekt: Excerpt Atlas
ID: 13571523

lokalita: Namies [Náměšť n. Oslavou]
nejbližší obec: Náměšť nad Oslavou, okres Třebíč
souřadnice: 49°12'16.86"N, 16°9'2.12"E, ± 1500m
fytochorion: 68. Moravské podhůří Vysočiny
datum: 1876
náleze: Schwöder
herbář: BRNU
projekt: Excerpt Atlas
ID: 13571495

6764b

lokality: Kuřim, Chudčice, louka 1,5 km SZ obce
nejbližší obec: Chudčice, okres Brno-venkov
souřadnice: 49°17'47.24"N, 16°26'19.59"E, ± 100m
fytochorion: 68. Moravské podhůří Vysočiny
datum: 1984
náleze: Tlusták
herbář: LIM
projekt: Excerpt Atlas
ID: 13571340

6765a

lokality: Kuřim: lesní loučka pod Babím Lomem, ca 350 m
nejbližší obec: Kuřim, okres Brno-venkov
souřadnice: 49°17'54.81"N, 16°34'10.58"E, ± 100m
nadmořská výška: 350 m
fytochorion: 68. Moravské podhůří Vysočiny
datum: 1951
náleze: Dvořák
herbář: OP
projekt: Excerpt Atlas
ID: 13570872

6765c

lokality: Sebrowitz
nejbližší obec: Brno, okres Brno-město
souřadnice: 49°12'53.00"N, 16°34'7.00"E, ± 600m
fytochorion: 16. Znojensko-brněnská pahorkatina
datum: 1910
náleze: Wildt
herbář: BRNM
projekt: Excerpt Atlas
ID: 13571439

6765d

lokality: Gelben Berg, Hadiberg
nejbližší obec: Brno, okres Brno-město
souřadnice: 49°12'15.89"N, 16°38'0.53"E, ± 4000m
fytochorion: 16. Znojensko-brněnská pahorkatina
náleze: s. coll.
herbář: BRNU
projekt: Excerpt Atlas
poznámka: nelze přesně určit správnou lokalitu
ID: 13571510

6766b

lokality: údolí Říčky pod Lhotami
nejbližší obec: Březina, okres Brno-venkov
souřadnice: 49°15'60.00"N, 16°47'15.00"E, ± 200m
fytochorion: 71c. Dražanské podhůří
datum: 1928
náleze: Švestka
herbář: BRNM
projekt: Excerpt Atlas
ID: 13571336

6766c

lokality: Moravský kras, údolí Říčky u Líšně, po obou svazích údolí, 6766c (ut carpatica)
nejbližší obec: Brno, okres Brno-venkov
souřadnice: 49°13'39.80"N, 16°43'1.92"E, ± 500m
fytochorion: 70. Moravský kras
datum: 1947
náleze: Švestka
herbář: BRNM
projekt: Excerpt Atlas
ID: 13571335

6767a

lokalita: údolí Rakovec u Ruprechtova
nejbližší obec: Bukovinka, okres Blansko
souřadnice: 49°17'54.64"N, 16°50'29.11"E, ± 300m
fytochorion: 71c. Dražanské podhůří
datum: 1954
náleze: Skřivánek
herbář: BRNM
projekt: Excerpt Atlas
ID: 13571288

6846a

lokalita: Rovná, pastvina u Horního Kochánova
nejbližší obec: Petrovice u Sušice, okres Klatovy
souřadnice: 49°11'57.33"N, 13°22'41.71"E, ± 100m
fytochorion: 34. Plánický hřeben
datum: 1997
náleze: V. Skalický
pramen: Květena Šumavy
projekt: Excerpt Atlas
poznámka: typ Krkonoše, cf.
ID: 13571282

lokalita: Busil - Žežulka, okraj u cesty
nejbližší obec: Hartmanice, okres Klatovy
souřadnice: 49°10'47.08"N, 13°23'43.82"E, ± 100m
fytochorion: 34. Plánický hřeben
datum: 1996
náleze: A. Pavlíčko
pramen: Květena Šumavy
projekt: Excerpt Atlas
ID: 13571182

lokalita: Rovná u Petrovic - Horní Kochánov, pastvina
nejbližší obec: Petrovice u Sušice, okres Klatovy
souřadnice: 49°11'57.03"N, 13°22'40.31"E, ± 200m
fytochorion: 34. Plánický hřeben
datum: 1993
náleze: Skalický
pramen: Květena Šumavy
projekt: Excerpt Atlas
ID: 13571277

lokalita: Javoří (4,3 km SZ od obce Hartmanice): okraj Černého lesa pod prameništěm pod cestou do Mochova, 700m JZ obce
nejbližší obec: Javoří, okres Klatovy
souřadnice: 49°11'33.41"N, 13°24'15.25"E, ± 100m
fytochorion: 34. Plánický hřeben
datum: 1993
náleze: Skalický
pramen: Květena Šumavy
projekt: Excerpt Atlas
poznámka: Tausch HFB no 1014
ID: 13571278

lokalita: Busil-Žežulka, okraj cesty
nejbližší obec: Hartmanice, okres Klatovy
souřadnice: 49°10'53.00"N, 13°23'30.00"E, ± 100m
fytochorion: 34. Plánický hřeben
datum: 1980
náleze: Pavlíčko
pramen: Zlatá stezka, Sborn. Prachat. Muz., 4/1999 (naposledy zjištěn v r. 1980)
projekt: Excerpt Atlas
poznámka: pod mezí mezi kosenými loukami
ID: 13571146

původní jméno: *Gentianella praecox* subsp. *bohemica*
lokalita: Bohemia occidentalis - 88. Šumava b) Šumavské pláně - Slučí tah (býv. Höhel, distr. Klatovy), bývalý vojenský prostor, při okraji cesty cca 450 m SV hájovny Slučí tah a cca 650 m Z od odbočky silnice na Keply; cca 881 m n. m.
nejbližší obec: Nová Hůrka, okres Klatovy
souřadnice: 49°9'20.70"N, 13°21'12.50"E, ± 30m
fytochorion: 88b. Šumavské pláně
datum: 2017-10-01
náleze: J. Brabec
herbář: CHEB
projekt: Excerpt Atlas
ID: 13647208

původní jméno: *Gentianella praecox* subsp. *bohemica*
lokalita: Slučí tah, Höhel, bývalý vojenský prostor, při okraji cesty ca 1300 m VSV osady Slučí Tah a ca 2500 m Z od osady Skelná; 1595 ex.
nejbližší obec: Prášily, okres Klatovy
souřadnice: 49°9'20.70"N, 13°21'12.50"E, ± 50m
fytochorion: 88b. Šumavské pláně
datum: 2017-10-01
náleze: Jiří Brabec
pramen: Brabec J. (2017): Monitoring hořečku mnohotvarého českého (*Gentianella praecox* subsp. *bohemica*) v ČR (sezóna 2017) – Ms., 55 p. + 45 p. elektronická příloha. [Depon in: ústřední pracoviště AOPK ČR, Praha a 13/18 ZO ČSOP Silvatica, Brejl.]
projekt: Excerpt Atlas
ID: 13647281

původní jméno: *Gentianella praecox* subsp. *bohemica*
lokalita: 88b. Šumavské pláně: Slučí Tah, okraj cesty (490920/132112E): lokalita se nachází na mírně uklon. J orient.svahu (ca 980m) na okraji nezpevněné cesty v býv.vojenském prostoru Dobrá Voda S od silnice Hartmanice-Železná Ruda, cca 1,5km VSV od osady Slučí Tah a cca 2,2km Z od osady Skelná, (krátkoséblá louka, dnes silně zarůst.dřevinami)
nejbližší obec: Dobrá Voda u Hartman, okres Klatovy
souřadnice: 49°9'20.00"N, 13°21'12.00"E
fytochorion: 88b. Šumavské pláně
datum: 2004
pramen: Brabec J. (2005): Současný stav rozšíření hořečku mnohotvarého českého (*Gentianella praecox* subsp. *bohemica*) v ČR. - Zpr. Čes. Bot. Společ. 40: 1-44.
projekt: FLDOK
ID: 8148522

původní jméno: *Gentianella praecox* subsp. *bohemica*
lokalita: Slučí Tah, okraj cesty
nejbližší obec: Hůrka u Železné Rudy, okres Klatovy
souřadnice: 49°9'20.70"N, 13°21'12.50"E, ± 20m
fytochorion: 88b. Šumavské pláně
datum: 2010-09-30
náleze: Jiří Brabec
pramen: Brabec Jiří. Monitoring hořečku mnohotvarého českého (*Gentianella praecox* subsp. *bohemica*) v ČR (sezóna 2010). 2010.
projekt: NDOP
ID: 6991369

původní jméno: *Gentianella praecox* subsp. *bohemica*
lokalita: Slučí Tah, okraj cesty
nejbližší obec: Hůrka u Železné Rudy, okres Klatovy
souřadnice: 49°9'20.70"N, 13°21'12.50"E, ± 20m
fytochorion: 88b. Šumavské pláně
datum: 2009-09-24
náleze: Jiří Brabec
pramen: Brabec Jiří. Monitoring hořečku mnohotvarého českého (*Gentianella praecox* subsp. *bohemica*).. 2009.
projekt: NDOP
ID: 6991362

původní jméno: *Gentianella praecox* subsp. *bohemica*

lokalita: Slučí tah

souřadnice: 49°9'20.18"N, 13°21'12.87"E

fytochorion: 88b. Šumavské pláň

datum: 2013-10-08

nálezce: Jiří Brabec

pramen: RNDr. Brabec Jiří (2013): Monitoring cévnatých rostlin - Monitoring druhů ČR

projekt: NDOP

poznámka: Hořečky byly v roce 2013 v průměru pravděpodobně menší než obvykle, Část jich byla putátní (cca 20 %) od zvěře, některé možná i po letním přisušku, Vyžráná semeníků pozorováno cca jen u 1 % rostlin, tj, do 0,5 % semeníků, Hořečeků s 1 až 3 květy cca 60 %

ID: 12063772

6846b

lokalita: Hartmanice u Sušice, SZ okr. lesa Hamižná, 760

nejbližší obec: Hartmanice, okres Klatovy

souřadnice: 49°10'2.55"N, 13°26'38.20"E, ± 50m

nadmořská výška: 760 m

fytochorion: 37a. Horní Pootaví

datum: 1963

nálezce: Čížek

herbář: PL

projekt: Excerpt Atlas

ID: 13570823

lokalita: Louky u Horního a Dolního Krušce (za hranicemi flóry - těsně)

nejbližší obec: Dolejší Krušec, okres Klatovy

souřadnice: 49°10'46.01"N, 13°28'11.60"E, ± 300m

fytochorion: 37a. Horní Pootaví

datum: 1936

nálezce: Maloch

pramen: Květena Šumavy

projekt: Excerpt Atlas

ID: 13571020

lokalita: Rapatitz bei Hartmaniz

nejbližší obec: Hartmanice, okres Klatovy

souřadnice: 49°10'20.00"N, 13°29'20.00"E, ± 500m

fytochorion: 37a. Horní Pootaví

datum: 1917

nálezce: Oborny

herbář: BRNM

projekt: Excerpt Atlas

ID: 13571098

lokalita: Šumava u Sv. Vintíře

nejbližší obec: Hartmanice, okres Klatovy

souřadnice: 49°9'4.27"N, 13°25'28.44"E, ± 500m

fytochorion: 88b. Šumavské pláň

datum: 1878

nálezce: Jahn

herbář: BRNU

projekt: Excerpt Atlas

ID: 13571471

původní jméno: *Gentianella praecox* subsp. *bohemica*

lokalita: Hartmanice I, PR Hamižná, v okolí ochrannářského koutku Hamižná a kapličky P. Marie s Ježíškem; 31 ex.

nejbližší obec: Hartmanice I, okres Klatovy

souřadnice: 49°9'53.00"N, 13°26'53.50"E, ± 30m

fytochorion: 37a. Horní Pootaví

datum: 2017-10-01

nálezce: Jiří Brabec

pramen: Brabec J. (2017): Monitoring hořečku mnohotvarého českého (*Gentianella praecox* subsp. *bohemica*) v ČR (sezóna 2017) – Ms., 55 p. + 45 p. elektronická příloha. [Depon in: ústřední pracoviště AOPK ČR, Praha a 13/18 ZO ČSOP Silvatica, Brejl.]

projekt: Excerpt Atlas

ID: 13647228

původní jméno: *Gentianella praecox* subsp. *bohemica*
lokalita: 37a. Horní Pootaví: Hartmanice (490953/132653E): ochranný koutek Hamižná: okolí koutku a kapličky P.Marie s Ježíškem cca 500m JZ od kostela v obci. Mikrolokalita 3.: nachází se machází mezi okrasnými borovicemi vysaz.podél plotu ochranný.koutku Hamižná.
nejbližší obec: Hartmanice, okres Klatovy
souřadnice: 49°9'53.00"N, 13°26'53.00"E
fytochorion: 37a. Horní Pootaví
datum: 2004
pramen: Brabec J. (2005): Současný stav rozšíření hořečku mnohotvarého českého (*Gentianella praecox* subsp. *bohemica*) v ČR. - Zpr. Čes. Bot. Společ. 40: 1-44.
projekt: FLDOK
ID: 8148186

původní jméno: *Gentianella praecox* subsp. *bohemica*
lokalita: 37a. Horní Pootaví: Hartmanice (490953/132653E): ochranný koutek Hamižná: okolí koutku a kapličky P.Marie s Ježíškem cca 500m JZ od kostela v obci. Mikrolokalita 2.: nachází se na býv.cestě od této kapličky směrem do Hartmanic.
nejbližší obec: Hartmanice, okres Klatovy
souřadnice: 49°9'53.00"N, 13°26'53.00"E
fytochorion: 37a. Horní Pootaví
datum: 2004
pramen: Brabec J. (2005): Současný stav rozšíření hořečku mnohotvarého českého (*Gentianella praecox* subsp. *bohemica*) v ČR. - Zpr. Čes. Bot. Společ. 40: 1-44.
projekt: FLDOK
ID: 8148181

původní jméno: *Gentianella bohemica*
lokalita: 1. Sušicko, Hartmanice, Hartmanická vyhlídka
nejbližší obec: Hartmanice
fytochorion: 36a. Blatensko
datum: 1989-08-26
nálezce: Miloš Král; Miloš Hostička; Vladimír Skalický
pramen: Skalický V. & Sofron J. (1990): Zpráva o exkurzi Západočeské pobočky ČSBS na Sušicko. - Zpravodaj Západočes. Poboč. Čs. Bot. Společ. 28: 6-9.
projekt: FLDOK
ID: 8894150

původní jméno: *Gentianella praecox* subsp. *bohemica*
lokalita: Hartmanice, ochranný koutek Hamižná
nejbližší obec: Hartmanice I, okres Klatovy
souřadnice: 49°9'53.00"N, 13°26'53.90"E, ± 20m
fytochorion: 37a. Horní Pootaví
datum: 2010-09-30
nálezce: Jiří Brabec
pramen: Brabec Jiří. Monitoring hořečku mnohotvarého českého (*Gentianella praecox* subsp. *bohemica*) v ČR (sezóna 2010). 2010.
projekt: NDOP
ID: 6988940

původní jméno: *Gentianella praecox* subsp. *bohemica*
lokalita: Hartmanice, ochranný koutek Hamižná
nejbližší obec: Hartmanice I, okres Klatovy
souřadnice: 49°9'53.00"N, 13°26'53.90"E, ± 20m
fytochorion: 37a. Horní Pootaví
datum: 2009-09-24
nálezce: Jiří Brabec
pramen: Brabec Jiří. Monitoring hořečku mnohotvarého českého (*Gentianella praecox* subsp. *bohemica*).. 2009.
projekt: NDOP
ID: 6988941

původní jméno: *Gentianella praecox* subsp. *bohemica*
lokalita: Hartmanice, ochránářský koutek Hamižná
nejbližší obec: Hartmanice I, okres Klatovy
souřadnice: 49°9'53.00"N, 13°26'53.90"E
fytochorion: 37a. Horní Pootaví
datum: 2009-09-24
náleze: Jiří Brabec
pramen: Brabec Jiří. Monitoring hořečku mnohotvarého českého (*Gentianella praecox* subsp. *bohemica*).. 2009.
projekt: NDOP
ID: 6906602

původní jméno: *Gentianella praecox* subsp. *bohemica*
lokalita: 6846-2
nejbližší obec: Dolejší Krušec, okres Klatovy
souřadnice: 49°10'30.00"N, 13°27'30.00"E, ± 4120m
fytochorion: 37a. Horní Pootaví
datum: 1989-08-26
náleze: V. Skalický; M. Hostička; M. Král
pramen: Skalický V., Sofron J. Zpravodaj Západočeské pobočky Československé botanické společnosti 28/1: 6-9: Zpráva o exkurzi Západočeské pobočky ČSBS na Sušicko.. 1990.
projekt: NDOP
ID: 7101197

6846d

lokalita: Dobrá Voda, luční enkláva Pustina, louka cca 300 m JV od hájovny Pustina
nejbližší obec: Dobrá Voda, okres Klatovy
souřadnice: 49°8'52.00"N, 13°26'10.39"E, ± 50m
fytochorion: 88b. Šumavské pláně
datum: 2013
náleze: Brabec
pramen: Brabec, 2013: Monitoring hořečku mnohotvarého českého (*Gentianella praecox* subsp. *bohemica*) v ČR - Ms
projekt: Excerpt Atlas
ID: 13570754

lokalita: Dobrá voda u Hartmanic, slatinná louka a les VJV samoty Pustina
nejbližší obec: Hartmanice, okres Klatovy
souřadnice: 49°8'55.63"N, 13°26'4.40"E, ± 100m
fytochorion: 88b. Šumavské pláně
náleze: J. Vaněček
pramen: Květena Šumavy
projekt: Excerpt Atlas
ID: 13571386

původní jméno: *Gentianella praecox* subsp. *bohemica*
lokalita: Bohemia occidentalis - 88. Šumava b) Šumavské pláně - Dobrá Voda u Hartmanic (distr. Klatovy), luční enkláva Pustina, louka ca 300 m JV od hájovny Pustina; cca 931 m n. m.
nejbližší obec: Dobrá Voda, okres Klatovy
souřadnice: 49°8'51.70"N, 13°26'8.80"E, ± 30m
fytochorion: 88b. Šumavské pláně
datum: 2017-10-01
náleze: J. Brabec
herbář: CHEB
projekt: Excerpt Atlas
poznámka: Bo-3300
ID: 13647205

původní jméno: *Gentianella praecox* subsp. *bohemica*
lokalita: Bohemia occidentalis - 88. Šumava b) Šumavské pláně - Dobrá Voda u Hartmanic (distr. Klatovy), luční enkláva Pustina, louka ca 300 m JV od hájovny Pustina; cca 931 m n. m.
nejbližší obec: Dobrá Voda, okres Klatovy
souřadnice: 49°8'51.70"N, 13°26'8.80"E, ± 30m
fytochorion: 88b. Šumavské pláně
datum: 2017-10-01
náleze: J. Brabec
herbář: CHEB
projekt: Excerpt Atlas
ID: 13647206

původní jméno: *Gentianella praecox* subsp. *bohemica*
lokalita: Bohemia occidentalis - 88. Šumava b) Šumavské pláně - Dobrá Voda u Hartmanic (distr. Klatovy), luční enkláva Pustina, louka ca 300 m JV od hájovny Pustina; cca 931 m n. m.
nejbližší obec: Dobrá Voda, okres Klatovy
souřadnice: 49°8'51.70"N, 13°26'8.80"E, ± 30m
fytochorion: 88b. Šumavské pláně
datum: 2017-10-01
náleze: J. Brabec
herbář: CHEB
projekt: Excerpt Atlas
ID: 13647207

původní jméno: *Gentianella praecox* subsp. *bohemica*
lokalita: Dobrá Voda, luční enkláva Pustina, louka ca 300 m JV od hájovny Pustina; 661 ex.
nejbližší obec: Dobrá Voda, okres Klatovy
souřadnice: 49°8'51.70"N, 13°26'8.80"E, ± 50m
fytochorion: 88b. Šumavské pláně
datum: 2017-10-01
náleze: Jiří Brabec
pramen: Brabec J. (2017): Monitoring hořečku mnohotvarého českého (*Gentianella praecox* subsp. *bohemica*) v ČR (sezóna 2017) – Ms., 55 p. + 45 p. elektronická příloha. [Depon in: ústřední pracoviště AOPK ČR, Praha a 13/18 ZO ČSOP Silvatica, Břejl.]
projekt: Excerpt Atlas
ID: 13647280

původní jméno: *Gentianella praecox* subsp. *bohemica*
lokalita: 88b. Šumavské pláně: Dobrá Voda, u hájovny Pustina (490851/132608E): nekolik let neobhospodařovaná louka cca 300m JV hájovny Pustina a cca 750m JJZ od kostela v obci, (bohatá populace hořečku je v okrajích louky).
nejbližší obec: Dobrá Voda u Hartman, okres Klatovy
souřadnice: 49°8'51.00"N, 13°26'8.00"E
fytochorion: 88b. Šumavské pláně
datum: 2004
pramen: Brabec J. (2005): Současný stav rozšíření hořečku mnohotvarého českého (*Gentianella praecox* subsp. *bohemica*) v ČR. - Zpr. Čes. Bot. Společ. 40: 1-44.
projekt: FLDOK
ID: 8148520

původní jméno: *Gentianella praecox* subsp. *bohemica*
lokalita: /314/ Dobrá Voda: luční enkláva Pustina JJZ obce
nejbližší obec: Dobrá Voda, okres Klatovy
souřadnice: 49°8'53.00"N, 13°25'55.00"E
nadmořská výška: 875 m
fytochorion: 88b. Šumavské pláně
datum: 1992
náleze: František Procházka
pramen: Procházka F. & Kovářiková J. (1999): Významnější nové nálezy v květeně české Šumavy a nejvyšších poloh Předšumaví. - Erica 8: 23-74.
herbář: PRC
projekt: FLDOK
ID: 9382413

původní jméno: *Gentianella praecox* subsp. *bohemica*
lokality: Dobrá Voda, luční enkláva Pustina, louka ca 300 m JV od hájovny Pustina
nejbližší obec: Kundratice II, okres Klatovy
souřadnice: 49°8'51.70"N, 13°26'8.80"E, ± 20m
fytochorion: 88b. Šumavské pláně
datum: 2010-09-30
nálezc: Jiří Brabec
pramen: Brabec Jiří. Monitoring hořečku mnohotvarého českého (*Gentianella praecox* subsp. *bohemica*) v ČR (sezóna 2010). 2010.
projekt: NDOP
ID: 6991370

původní jméno: *Gentianella praecox* subsp. *bohemica*
lokality: Dobrá Voda, luční enkláva Pustina, louka ca 300 m JV od hájovny Pustina
nejbližší obec: Kundratice II, okres Klatovy
souřadnice: 49°8'51.70"N, 13°26'8.80"E, ± 20m
fytochorion: 88b. Šumavské pláně
datum: 2009-09-24
nálezc: Jiří Brabec
pramen: Brabec Jiří. Monitoring hořečku mnohotvarého českého (*Gentianella praecox* subsp. *bohemica*).. 2009.
projekt: NDOP
ID: 6991361

původní jméno: *Gentianella praecox* subsp. *bohemica*
lokality: Dobrá voda
souřadnice: 49°8'51.81"N, 13°26'8.41"E
fytochorion: 88b. Šumavské pláně
datum: 2013-10-08
nálezc: Jiří Brabec
pramen: RNDr. Brabec Jiří (2013): Monitoring cévnatých rostlin - Monitoring druhů ČR
projekt: NDOP
poznámka: Hořečky byly v roce 2013 zaznamenány na třech místech – na tradičním místě s mělkým půdním profilem v louce (115 ex.), v okraji u zmlazených stromů (10 ex,) a JZ od centrálního výskytu cca dva metry od lesního porostu (1 ex, nalezla D, Steinbachová – jde;
ID: 12063720

6847a

lokality: Sušicko, Milčice
nejbližší obec: Milčice, okres Klatovy
souřadnice: 49°11'55.58"N, 13°32'40.74"E, ± 400m
fytochorion: 37a. Horní Pootaví
datum: 1967
nálezc: Vaněček
herbář: CB
projekt: Excerpt Atlas
poznámka: lokality odvozena z bodů zakreslených ve slepé mapě
ID: 13571369

lokality: 5: J od Sedla u Sušice, při cestě z Humpolce do Šimanova
nejbližší obec: Humpolec, okres Klatovy
souřadnice: 49°10'60.00"N, 13°34'10.00"E, ± 200m
fytochorion: 88c. Javorník
datum: 1963
nálezc: Čížek
herbář: PL
projekt: Excerpt Atlas
ID: 13570831

lokality: Kašperské hory: u Žlábku u osamělého hostince
nejbližší obec: Kašperské Hory, okres Klatovy
souřadnice: 49°9'49.25"N, 13°34'36.03"E, ± 300m
fytochorion: 88c. Javorník
datum: 1916
nálezc: Maloch
herbář: BRNU
projekt: Excerpt Atlas
ID: 13571481

lokalita: Kašperské Hory: mezi Žlíbkem a Ostružnem (Klepačkou)
nejbližší obec: Ostružno, okres Klatovy
souřadnice: 49°10'19.14"N, 13°34'47.26"E, ± 300m
fytochorion: 88c. Javorník
datum: 1916
náleze: Maloch
herbář: BRNU
projekt: Excerpt Atlas
ID: 13571515

lokalita: Kašp. H.: nad Karlíkem
nejbližší obec: Kašperské Hory, okres Klatovy
souřadnice: 49°9'8.78"N, 13°34'22.16"E, ± 400m
fytochorion: 37a. Horní Pootaví
datum: 1916
náleze: Maloch
herbář: BRNU
projekt: Excerpt Atlas
ID: 13571516

lokalita: blíž kaple na Horách (?Kašperské Hory)
nejbližší obec: Kavrлік, okres Klatovy
souřadnice: 49°8'60.00"N, 13°33'60.00"E, ± 100m
fytochorion: 37a. Horní Pootaví
datum: 1892
náleze: Maloch
herbář: MP
projekt: Excerpt Atlas
ID: 13571017

6847b

lokalita: S. Bohemia, district of Klatovy: limestone (? hill Vápenice ?) N of Nezdice na Šumavě. "váp. S od Nezdic"
nejbližší obec: Nezdice na Šumavě, okres Klatovy
souřadnice: 49°10'45.07"N, 13°36'19.33"E, ± 200m
fytochorion: 37c. Nezdecké vápence
datum: 1965
náleze: J. Moravec
herbář: PRA
projekt: Excerpt Atlas
ID: 13571664

lokalita: Sušicko, Kašp. Hory, Ždánov
nejbližší obec: Kašperské Hory, okres Klatovy
souřadnice: 49°8'58.67"N, 13°35'52.45"E, ± 500m
fytochorion: 88c. Javorník
datum: 1964
náleze: Vaněček
herbář: CB
projekt: Excerpt Atlas
poznámka: lokalita odvozena z bodů zakreslených ve slepé mapě
ID: 13571366

lokalita: Sušicko, Nezdice
nejbližší obec: Nezdice na Šumavě, okres Klatovy
souřadnice: 49°10'20.00"N, 13°36'40.00"E, ± 600m
fytochorion: 37c. Nezdecké vápence
datum: 1959
náleze: Vaněček
herbář: CB
projekt: Excerpt Atlas
ID: 13571371

lokalita: Sušice: u Klepačky, část Ostružna
nejbližší obec: Ostružno, okres Klatovy
souřadnice: 49°10'34.21"N, 13°35'6.06"E, ± 300m
fytochorion: 37e. Volyňské Předšumaví
datum: 1916
náleze: Maloch
herbář: BRNU
projekt: Excerpt Atlas
ID: 13571514

původní jméno: *Gentianella praecox* subsp. *bohemica*
lokalita: Bohemia occidentalis - 88. Šumava c) Javorník - Pohorsko, horní okraj extenzivně kosené výslunné loučky 300 m J obce Pohorsko, pod silnicí
nejbližší obec: Pohorsko, okres Klatovy
souřadnice: 49°9'33.50"N, 13°37'36.20"E, ± 30m
fytochorion: 88c. Javorník
datum: 2005-09-04
náleze: J. Brabec
herbář: CHEB
projekt: Excerpt Atlas
poznámka: Bo-1587
ID: 13647200

původní jméno: *Gentianella praecox* subsp. *bohemica*
lokalita: Pohorsko, horní okraj extenzivně kosené výslunné loučky 300 m J obce Pohorsko, pod silnicí; 111 ex.
nejbližší obec: Pohorsko, okres Klatovy
souřadnice: 49°9'33.50"N, 13°37'36.20"E, ± 50m
fytochorion: 88c. Javorník
datum: 2017-10-02
náleze: Jiří Brabec
pramen: Brabec J. (2017): Monitoring hořečku mnohotvarého českého (*Gentianella praecox* subsp. *bohemica*) v ČR (sezóna 2017) – Ms., 55 p. + 45 p. elektronická příloha. [Depon in: ústřední pracoviště AOPK ČR, Praha a 13/18 ZO ČSOP Silvatica, Brelj.]
projekt: Excerpt Atlas
ID: 13647285

6847c

lokalita: Kašperské Hory
nejbližší obec: Kašperské Hory, okres Klatovy
souřadnice: 49°8'36.20"N, 13°33'20.84"E, ± 1500m
fytochorion: 37a. Horní Pootaví
datum: 1964
náleze: Vaněček
herbář: CB
projekt: Excerpt Atlas
poznámka: lokalita odvozena z bodů zakreslených ve slepé mapě
ID: 13571367

lokalita: circulus Sušice, in valle rivi Seifenbach inter 600-800 m s.m., sub vico Svojše
nejbližší obec: Svojše, okres Klatovy
souřadnice: 49°7'10.00"N, 13°30'5.00"E, ± 200m
fytochorion: 37a. Horní Pootaví
datum: 1954
náleze: Klášterský
herbář: PR
projekt: Excerpt Atlas
ID: 13570951

lokalita: Šumava, Kozí Hřbety, horská louka - na bažinách, sev. strana 300 m
nejbližší obec: Rejštejn, okres Klatovy
souřadnice: 49°7'12.17"N, 13°31'36.81"E, ± 200m
fytochorion: 37a. Horní Pootaví
datum: 1903
náleze: Svoboda
herbář: PR
projekt: Excerpt Atlas
ID: 13571297

6847d

lokalita: pastvina sev. od lesíka, V od Krousova, Předšumaví
nejbližší obec: Krousov, okres Prachatice
souřadnice: 49°6'27.16"N, 13°37'58.11"E, ± 30m
fytochorion: 37e. Volyňské Předšumaví
datum: 1969
náleze: Albrecht
herbář: PRC
projekt: Excerpt Atlas
poznámka: (det. Sk)
ID: 13570736

lokalita: Klatovsko, Nicov
nejbližší obec: Nicov, okres Prachatice
souřadnice: 49°7'29.59"N, 13°37'11.64"E, ± 400m
fytochorion: 88c. Javorník
datum: 1964
náleze: Vaněček
herbář: CB
projekt: Excerpt Atlas
ID: 13571372

lokalita: Sušicko, Kašp. Hory, Ždánov
nejbližší obec: Nicov, okres Prachatice
souřadnice: 49°8'51.01"N, 13°35'39.23"E, ± 300m
fytochorion: 37a. Horní Pootaví
datum: 1964
náleze: Vaněček
herbář: CB
projekt: Excerpt Atlas
ID: 13571381

lokalita: Klatovsko, Nicov
nejbližší obec: Nicov, okres Prachatice
souřadnice: 49°7'29.67"N, 13°37'12.08"E, ± 400m
fytochorion: 88c. Javorník
datum: 1964
náleze: Vaněček
herbář: CB
projekt: Excerpt Atlas
ID: 13571383

lokalita: Sušicko, Javorník
nejbližší obec: Javorník, okres Prachatice
souřadnice: 49°8'10.00"N, 13°39'50.00"E, ± 300m
fytochorion: 88c. Javorník
datum: 1959
náleze: Vaněček
herbář: CB
projekt: Excerpt Atlas
poznámka: lokalita odvozena z bodů zakreslených ve slepé mapě
ID: 13571365

původní jméno: *Gentianella praecox* subsp. *bohemica*
lokalita: Javorník, Tejmlov, PR Nad Zavírkou, louka cca 150 m J pod samotou Směť, tzv. Machů louka ; 1 ex.
nejbližší obec: Javorník, okres Prachatice
souřadnice: 49°7'43.90"N, 13°39'36.60"E, ± 50m
fytochorion: 37e. Volyňské Předšumaví
datum: 2017-10-02
náleze: Jiří Brabec
pramen: Brabec J. (2017): Monitoring hořečku mnohotvarého českého (*Gentianella praecox* subsp. *bohemica*) v ČR (sezóna 2017) – Ms., 55 p. + 45 p. elektronická příloha. [Depon in: ústřední pracoviště AOPK ČR, Praha a 13/18 ZO ČSOP Silvatica, Brelj.]
projekt: Excerpt Atlas
ID: 13647283

původní jméno: *Gentianella praecox* subsp. *bohemica*
lokalita: Úbislav, louka při silnici Zavírka–Úbislav u prvního domu na Z okraji obce Úbislav; 10 ex.
nejbližší obec: Úbislav, okres Prachatice
souřadnice: 49°7'11.50"N, 13°39'26.50"E, ± 30m
fytochorion: 37e. Volyňské Předšumaví
datum: 2017-10-02
nálezc: Jiří Brabec
pramen: Brabec J. (2017): Monitoring hořečku mnohotvarého českého (*Gentianella praecox* subsp. *bohemica*) v ČR (sezóna 2017) – Ms., 55 p. + 45 p. elektronická příloha. [Depon in: ústřední pracoviště AOPK ČR, Praha a 13/18 ZO ČSOP Silvatica, Brejl.]
projekt: Excerpt Atlas
ID: 13647243

původní jméno: *Gentianella praecox* subsp. *bohemica*
lokalita: Javorník, Tejmlov, PR Nad Zavírkou, louka v západní části území pod lesem, cca 200 m JZ samoty Směť, tzv. Šťouralova louka; 9 ex.
nejbližší obec: Javorník, okres Prachatice
souřadnice: 49°7'47.70"N, 13°39'23.10"E, ± 50m
fytochorion: 88c. Javorník
datum: 2014-09-11
nálezc: Jiří Brabec; Zdeněk Ipser; Pavel Martinec
pramen: Brabec J. (2017): Monitoring hořečku mnohotvarého českého (*Gentianella praecox* subsp. *bohemica*) v ČR (sezóna 2017) – Ms., 55 p. + 45 p. elektronická příloha. [Depon in: ústřední pracoviště AOPK ČR, Praha a 13/18 ZO ČSOP Silvatica, Brejl.]
projekt: Excerpt Atlas
poznámka: poslední záznam živého kvetoucího ex. na lokalitě
ID: 13647282

původní jméno: *Gentianella praecox* subsp. *bohemica*
lokalita: Javorník, Tejmlov, jižně orientované stráně pod lesem na severním okraji osady Tejmlov, na pozemcích chat č. 14 a 73 ; 1 ex.
nejbližší obec: Javorník, okres Prachatice
souřadnice: 49°8'6.20"N, 13°38'56.30"E, ± 50m
fytochorion: 88c. Javorník
datum: 2010-09-29
nálezc: Jiří Brabec
pramen: Brabec J. (2017): Monitoring hořečku mnohotvarého českého (*Gentianella praecox* subsp. *bohemica*) v ČR (sezóna 2017) – Ms., 55 p. + 45 p. elektronická příloha. [Depon in: ústřední pracoviště AOPK ČR, Praha a 13/18 ZO ČSOP Silvatica, Brejl.]
projekt: Excerpt Atlas
poznámka: poslední záznam živého kvetoucího ex. na lokalitě
ID: 13647284

6848a

lokalita: Vrbice, u komunikace na Zálesí, za křižovatkou, u hájovny - samotou k bývalé vápence, okraj silnice, ca 100 m S sousední lokality
nejbližší obec: Vrbice, okres Prachatice
souřadnice: 49°9'5.00"N, 13°42'15.00"E, ± 100m
fytochorion: 37e. Volyňské Předšumaví
datum: 1995
nálezc: J. P. Reitschläger
pramen: Zlatá stezka, Sborn. Prachat. Muz., 4/1999 (40 exempátů)
projekt: Excerpt Atlas
ID: 13571215

lokalita: Zálesí, mezi poli 700 m SSZ domu č. 68, o. Strakonice
nejbližší obec: Zálesí, okres Strakonice
souřadnice: 49°9'49.88"N, 13°42'44.73"E, ± 50m
fytochorion: 88c. Javorník
datum: 1974
nálezc: Smažík
herbář: CB
projekt: Excerpt Atlas
ID: 13571293

6848b

lokalita: lesík 600 m J Nuzína, Předšumaví
nejbližší obec: Nuzín, okres Strakonice
souřadnice: 49°9'7.00"N, 13°49'20.00"E, ± 50m
fytochorion: 37e. Volyňské Předšumaví
datum: 1969
náleze: Albrecht
herbář: PRC
projekt: Excerpt Atlas
poznámka: (det. Sk)
ID: 13570737

6848c

lokalita: Čábuze, kopeček nad silnicí 300 m VSV obce, Předšumaví
nejbližší obec: Čábuze, okres Prachatice
souřadnice: 49°6'56.00"N, 13°43'2.00"E, ± 50m
fytochorion: 37e. Volyňské Předšumaví
datum: 1968
náleze: Albrecht
herbář: PRC
projekt: Excerpt Atlas
poznámka: (det. Sk)
ID: 13570734

lokalita: Čábuze, 300 m SV od hamru, Předšumaví
nejbližší obec: Čábuze, okres Prachatice
souřadnice: 49°7'0.52"N, 13°43'41.91"E, ± 50m
fytochorion: 37e. Volyňské Předšumaví
datum: 1968
náleze: Albrecht
herbář: PRC
projekt: Excerpt Atlas
poznámka: (det. Sk)
ID: 13570735

původní jméno: *Gentianella praecox* subsp. *bohemica*
lokalita: Jaroškov, bezlesá enkláva nad severním okrajem lomu, 250 m S kapličky v obci; 43 ex. (*G. praecox* subsp. *bohemica*) + 3 ex. (*G. praecox* subsp. *bohemica* nebo *G. ×austroamarella*) + 10 ex. (*G. ×austroamarella*) + 1 ex. (*G. ×austroamarella* nebo *G. amarella* subsp. *amarella*) + 2 ex. (*G. amarella* subsp. *amarella*)
nejbližší obec: Jaroškov, okres Prachatice
souřadnice: 49°6'45.50"N, 13°40'34.60"E, ± 30m
fytochorion: 37e. Volyňské Předšumaví
datum: 2017-09-17
náleze: Jiří Brabec
pramen: Brabec J. (2017): Monitoring hořečku mnohotvarého českého (*Gentianella praecox* subsp. *bohemica*) v ČR (sezóna 2017) – Ms., 55 p. + 45 p. elektronická příloha. [Depon in: ústřední pracoviště AOPK ČR, Praha a 13/18 ZO ČSOP Silvatica, Brejl.]
projekt: Excerpt Atlas
ID: 13647244

původní jméno: *Gentianella praecox* subsp. *bohemica*
lokalita: Bošice, na návsi před domem č. p. 43; 1 ex.
nejbližší obec: Bošice, okres Prachatice
souřadnice: 49°8'5.20"N, 13°40'49.40"E, ± 30m
fytochorion: 37e. Volyňské Předšumaví
datum: 2006-09-21
náleze: Jan Brabec; Jiří Brabec
pramen: Brabec J. (2017): Monitoring hořečku mnohotvarého českého (*Gentianella praecox* subsp. *bohemica*) v ČR (sezóna 2017) – Ms., 55 p. + 45 p. elektronická příloha. [Depon in: ústřední pracoviště AOPK ČR, Praha a 13/18 ZO ČSOP Silvatica, Brejl.]
projekt: Excerpt Atlas
ID: 13647242

6848d

lokalita: JZ Čechy, okr. Prachatice, kat. Dolany, Onšovice, Vyškovice: na pastvinách v lesích JV od obce Onšovice; cca 560-700 m n. m.
nejbližší obec: Onšovice, okres Prachatice
souřadnice: 49°6'30.80"N, 13°46'47.42"E, ± 200m
fytochorion: 37d. Čkyňské vápence
datum: 1946
náleze: J. Moravec
herbář: PRA
projekt: Excerpt Atlas
poznámka: roztroušeně, místy dosti hojně
ID: 13571678

původní jméno: *Gentianella praecox* subsp. *bohemica*
lokalita: Bohemia australis - 37. Šumavsko-novohradské podhůří d) Čkyňské vápence - Onšovice (distr. Prachatice), PP Háje, holý vršek v polích 450 m VSV kapličky v obci Onšovice; cca 630 m n. m. [rostliny s různým počtem kališních a korunních plátků]
nejbližší obec: Onšovice, okres Prachatice
souřadnice: 49°6'46.10"N, 13°46'53.20"E, ± 30m
fytochorion: 37e. Volyňské Předšumaví
datum: 2017-10-02
náleze: J. Brabec
herbář: CHEB
projekt: Excerpt Atlas
ID: 13647209

původní jméno: *Gentianella praecox* subsp. *bohemica*
lokalita: Bohemia australis - 37. Šumavsko-novohradské podhůří d) Čkyňské vápence - Onšovice (distr. Prachatice), PP Háje, holý vršek v polích 450 m VSV kapličky v obci Onšovice; cca 630 m n. m.
nejbližší obec: Onšovice, okres Prachatice
souřadnice: 49°6'46.10"N, 13°46'53.20"E, ± 30m
fytochorion: 37e. Volyňské Předšumaví
datum: 2017-10-02
náleze: J. Brabec
herbář: CHEB
projekt: Excerpt Atlas
ID: 13647210

původní jméno: *Gentianella praecox* subsp. *bohemica*
lokalita: Bohemia australis - 37. Šumavsko-novohradské podhůří d) Čkyňské vápence - Onšovice (distr. Prachatice), PP Háje, holý vršek v polích 450 m VSV kapličky v obci Onšovice; cca 630 m n. m.
nejbližší obec: Onšovice, okres Prachatice
souřadnice: 49°6'46.10"N, 13°46'53.20"E, ± 30m
fytochorion: 37e. Volyňské Předšumaví
datum: 2017-10-02
náleze: J. Brabec
herbář: CHEB
projekt: Excerpt Atlas
ID: 13647211

původní jméno: *Gentianella praecox* subsp. *bohemica*
lokalita: Bohemia australis - 37. Šumavsko-novohradské podhůří d) Čkyňské vápence - Onšovice (distr. Prachatice), PP Háje, holý vršek v polích 450 m VSV kapličky v obci Onšovice; cca 630 m n. m.
nejbližší obec: Onšovice, okres Prachatice
souřadnice: 49°6'46.10"N, 13°46'53.20"E, ± 30m
fytochorion: 37e. Volyňské Předšumaví
datum: 2017-10-02
náleze: J. Brabec
herbář: CHEB
projekt: Excerpt Atlas
poznámka: Bo-3302
ID: 13647212

původní jméno: *Gentianella praecox* subsp. *bohemica*
lokality: Bohemia australis - 37. Šumavsko-novohradské podhůří d) Čkyňské vápence - Onšovice, PP Háje, holý vršek v polích 450 m SV kapličky v obci Onšovice [rostliny z výsevů v horní části lokality]
nejbližší obec: Onšovice, okres Prachatice
souřadnice: 49°6'46.10"N, 13°46'53.20"E, ± 30m
fytochorion: 37e. Volyňské Předšumaví
datum: 2005-09-05
nálezc: J. Brabec
herbář: CHEB
projekt: Excerpt Atlas
poznámka: Bo-1585
ID: 13647199

původní jméno: *Gentianella praecox* subsp. *bohemica*
lokality: Onšovice, PP Háje, holý vršek v polích 450 m SV kapličky v obci; 2755 ex.
nejbližší obec: Onšovice, okres Prachatice
souřadnice: 49°6'46.10"N, 13°46'53.20"E, ± 30m
fytochorion: 37e. Volyňské Předšumaví
datum: 2017-09-08
nálezc: Jiří Brabec; Lukáš Krinke
pramen: Brabec J. (2017): Monitoring hořečku mnohotvarého českého (*Gentianella praecox* subsp. *bohemica*) v ČR (sezóna 2017) – Ms., 55 p. + 45 p. elektronická příloha. [Depon in: ústřední pracoviště AOPK ČR, Praha a 13/18 ZO ČSOP Silvatica, Brejl.]
projekt: Excerpt Atlas
ID: 13647234

původní jméno: *Gentianella praecox* subsp. *bohemica*
lokality: Onšovice, PP Háje, vršky v polích cca 450 m VJV kapličky v obci; 3 ex.
nejbližší obec: Onšovice, okres Prachatice
souřadnice: 49°6'35.40"N, 13°46'53.00"E, ± 30m
fytochorion: 37d. Čkyňské vápence
datum: 2017-10-01
nálezc: Jiří Brabec
pramen: Brabec J. (2017): Monitoring hořečku mnohotvarého českého (*Gentianella praecox* subsp. *bohemica*) v ČR (sezóna 2017) – Ms., 55 p. + 45 p. elektronická příloha. [Depon in: ústřední pracoviště AOPK ČR, Praha a 13/18 ZO ČSOP Silvatica, Brejl.]
projekt: Excerpt Atlas
ID: 13647235

původní jméno: *Gentianella praecox* subsp. *bohemica*
lokality: Horosedly, SSV svah Čisté hory, cca 450 m SV kóty 773,4 m. n. m. (Čistá hora); 2 ex.
nejbližší obec: Horosedly, okres Prachatice
souřadnice: 49°7'41.70"N, 13°46'36.30"E, ± 50m
fytochorion: 37e. Volyňské Předšumaví
datum: 2017-10-03
nálezc: Jiří Brabec
pramen: Brabec J. (2017): Monitoring hořečku mnohotvarého českého (*Gentianella praecox* subsp. *bohemica*) v ČR (sezóna 2017) – Ms., 55 p. + 45 p. elektronická příloha. [Depon in: ústřední pracoviště AOPK ČR, Praha a 13/18 ZO ČSOP Silvatica, Brejl.]
projekt: Excerpt Atlas
ID: 13647247

původní jméno: *Gentianella praecox* subsp. *bohemica*
lokality: Krušlov, PP Na Vysokém, loučka cca 1 km SV od kapličky v obci Krušlov a 1 km J od kapličky v obci Nuzín; 1 ex.
nejbližší obec: Krušlov, okres Strakonice
souřadnice: 49°8'56.10"N, 13°49'16.80"E, ± 30m
fytochorion: 37e. Volyňské Předšumaví
datum: 2012-10-04
nálezc: Jiří Brabec; Zdeněk Ipser
pramen: Brabec J. (2017): Monitoring hořečku mnohotvarého českého (*Gentianella praecox* subsp. *bohemica*) v ČR (sezóna 2017) – Ms., 55 p. + 45 p. elektronická příloha. [Depon in: ústřední pracoviště AOPK ČR, Praha a 13/18 ZO ČSOP Silvatica, Brejl.]
projekt: Excerpt Atlas
poznámka: poslední záznam živého kvetoucího ex. na lokalitě
ID: 13647246

původní jméno: *Gentianella praecox* subsp. *bohemica*
lokality: Onšovice, okraje luk a lesa před srážem k Spůlce, cca 500–600 m JV kapličky v obci; 2 ex.
nejbližší obec: Onšovice, okres Prachatice
souřadnice: 49°6'29.90"N, 13°46'50.30"E, ± 30m
fytochorion: 37d. Čkyňské vápence
datum: 2007-09-16
nálezc: Jiří Brabec
pramen: Brabec J. (2017): Monitoring hořečku mnohotvarého českého (*Gentianella praecox* subsp. *bohemica*) v ČR (sezóna 2017) – Ms., 55 p. + 45 p. elektronická příloha. [Depon in: ústřední pracoviště AOPK ČR, Praha a 13/18 ZO ČSOP Silvatica, Brejl.]
projekt: Excerpt Atlas
poznámka: poslední záznam živého kvetoucího ex. na lokalitě
ID: 13647236

původní jméno: *Gentianella praecox* subsp. *bohemica*
lokality: Dolany, stráž nad Horosedelským potokem, cca 1 km ZJZ okraje obce Dolany; 2 ex.
nejbližší obec: Dolany, okres Prachatice
souřadnice: 49°6'51.10"N, 13°47'17.90"E, ± 30m
fytochorion: 37d. Čkyňské vápence
datum: 2006-09-19
nálezc: Jan Brabec; Jiří Brabec
pramen: Brabec J. (2017): Monitoring hořečku mnohotvarého českého (*Gentianella praecox* subsp. *bohemica*) v ČR (sezóna 2017) – Ms., 55 p. + 45 p. elektronická příloha. [Depon in: ústřední pracoviště AOPK ČR, Praha a 13/18 ZO ČSOP Silvatica, Brejl.]
projekt: Excerpt Atlas
poznámka: poslední záznam živého kvetoucího ex. na lokalitě
ID: 13647237

původní jméno: *Gentianella praecox* subsp. *bohemica*
lokality: Dolany, louka u kóty 647,5 m n. m., cca 800 m JZ kapličky v obci; 6 ex.
nejbližší obec: Dolany, okres Prachatice
souřadnice: 49°6'41.60"N, 13°47'34.90"E, ± 30m
fytochorion: 37d. Čkyňské vápence
datum: 2002-10-10
nálezc: Jiří Brabec
pramen: Brabec J. (2017): Monitoring hořečku mnohotvarého českého (*Gentianella praecox* subsp. *bohemica*) v ČR (sezóna 2017) – Ms., 55 p. + 45 p. elektronická příloha. [Depon in: ústřední pracoviště AOPK ČR, Praha a 13/18 ZO ČSOP Silvatica, Brejl.]
projekt: Excerpt Atlas
poznámka: poslední záznam živého kvetoucího ex. na lokalitě
ID: 13647238

6849a

původní jméno: *Gentianella bohemica*
lokality: Starov u Volyně – pastvina na sever. svazích Spáleného vrchu (657,7 m) VJV od osady, silikát
nejbližší obec: Volyně, okres Strakonice
souřadnice: 49°9'10.00"N, 13°51'19.70"E
nadmořská výška: 600 m
fytochorion: 37d. Čkyňské vápence
datum: 1985-09-01
nálezc: Václav Chán
pramen: not.
herbář: CB
projekt: Excerpt Atlas
poznámka: roztroušeně
ID: 10156505

původní jméno: *Gentianella bohemica*
lokality: stráně u V okraje lesa J od Doubravice
nejbližší obec: Doubravice u Volyně, okres Strakonice
souřadnice: 49°10'25.80"N, 13°49'57.10"E
fytochorion: 37e. Volyňské Předšumaví
datum: 1965-07-31
nálezc: Josef Hartl
pramen: Hartl J. (1985): Floristické údaje z terénního průzkumu. Kartotéka z let 1936 - 1985. Ms. [Depon. in: Jihočeské muzeum v Českých Budějovicích, opis depon. in: R. Paulič, Strakonice.]
projekt: Excerpt Atlas
poznámka: roztroušeně
ID: 13247766

původní jméno: *Gentianella bohemica*
lokalita: severní svah polní cesty JJV od Prkošína
nejbližší obec: Prkošín, okres Strakonice
souřadnice: 49°9'58.90"N, 13°50'14.90"E
fytochorion: 37e. Volyňské Předšumaví
datum: 1961-05-07
nálezc: Josef Hartl
pramen: Hartl J. (1985): Floristické údaje z terénního průzkumu. Kartotéka z let 1936 - 1985. Ms. [Depon. in: Jihočeské muzeum v Českých Budějovicích, opis depon. in: R. Paulič, Strakonice.]
projekt: Excerpt Atlas
poznámka: loňské rostliny
ID: 13247761

původní jméno: *Gentianella bohemica*
lokalita: Na Opukách JZ od Volyně
nejbližší obec: Volyně, okres Strakonice
souřadnice: 49°9'10.90"N, 13°52'16.70"E
fytochorion: 37d. Čkyňské vápence
datum: 1960
nálezc: Marie Braunová
pramen: Hartl J. (1985): Floristické údaje z terénního průzkumu. Kartotéka z let 1936 - 1985. Ms. [Depon. in: Jihočeské muzeum v Českých Budějovicích, opis depon. in: R. Paulič, Strakonice.]
projekt: Excerpt Atlas
ID: 13247738

původní jméno: *Gentianella bohemica*
lokalita: severní svahy kóty 591 nad Zechovickým potokem JJZ od Volyně
nejbližší obec: Volyně, okres Strakonice
souřadnice: 49°9'14.30"N, 13°52'16.70"E
fytochorion: 37d. Čkyňské vápence
datum: 1960-05-04
nálezc: Josef Hartl
pramen: Hartl J. (1985): Floristické údaje z terénního průzkumu. Kartotéka z let 1936 - 1985. Ms. [Depon. in: Jihočeské muzeum v Českých Budějovicích, opis depon. in: R. Paulič, Strakonice.]
projekt: Excerpt Atlas
poznámka: dosti hojně
ID: 13247752

původní jméno: *Gentianella bohemica*
lokalita: Zechovice: pastviny u vsi Starova
nejbližší obec: Zechovice, okres Strakonice
souřadnice: 49°9'13.00"N, 13°50'44.00"E
fytochorion: 37d. Čkyňské vápence
datum: 1960-09-26
nálezc: Nová
pramen: Hartl J. (1985): Floristické údaje z terénního průzkumu. Kartotéka z let 1936 - 1985. Ms. [Depon. in: Jihočeské muzeum v Českých Budějovicích, opis depon. in: R. Paulič, Strakonice.]
projekt: Excerpt Atlas
ID: 13247755

původní jméno: *Gentianella bohemica*
lokalita: Nihošovice: meze západně lesa Nedominy
nejbližší obec: Nihošovice, okres Strakonice
souřadnice: 49°10'57.00"N, 13°52'1.00"E
fytochorion: 37e. Volyňské Předšumaví
datum: 1960-10-23
nálezc: Josef Hartl
pramen: Hartl J. (1985): Floristické údaje z terénního průzkumu. Kartotéka z let 1936 - 1985. Ms. [Depon. in: Jihočeské muzeum v Českých Budějovicích, opis depon. in: R. Paulič, Strakonice.]
projekt: Excerpt Atlas
poznámka: roztroušeně
ID: 13247758

původní jméno: *Gentianella bohemica*
lokality: S svahy Antonína Z od Nihošovic
nejbližší obec: Nihošovice, okres Strakonice
souřadnice: 49°11'13.00"N, 13°51'24.00"E
fytochorion: 37e. Volyňské Předšumaví
datum: 1960-10-24
nálezc: Josef Hartl
pramen: Hartl J. (1985): Floristické údaje z terénního průzkumu. Kartotéka z let 1936 - 1985. Ms. [Depon. in: Jihočeské muzeum v Českých Budějovicích, opis depon. in: R. Paulič, Strakonice.]
projekt: Excerpt Atlas
poznámka: velmi hojně
ID: 13247759

původní jméno: *Gentianella bohemica*
lokality: Nihošovice: S svah návrší na nejzápadnějším okraji lesa Čekanice SZ od obce
nejbližší obec: Nihošovice, okres Strakonice
souřadnice: 49°11'53.70"N, 13°50'34.60"E
fytochorion: 37e. Volyňské Předšumaví
datum: 1960-11-01
nálezc: Josef Hartl
pramen: Hartl J. (1985): Floristické údaje z terénního průzkumu. Kartotéka z let 1936 - 1985. Ms. [Depon. in: Jihočeské muzeum v Českých Budějovicích, opis depon. in: R. Paulič, Strakonice.]
projekt: Excerpt Atlas
ID: 13247760

původní jméno: *Gentiana polymorpha*
lokality: pastviny na kótě 595 jižně od Prkošína
nejbližší obec: Čestice, okres Strakonice
souřadnice: 49°9'49.49"N, 13°50'22.84"E, ± 200m
fytochorion: 37d. Čkyňské vápence
datum: 1960-09-15
nálezc: Jaroslav Moravec
pramen: Moravec J. (1972): Floristické údaje z terénního průzkumu jižních a jihozápadních Čech. (Kartotéka z let 1945–1972). – Ms., depon. R. Paulič, Strakonice [opis].
projekt: Excerpt Atlas
ID: 13335355

6849b

původní jméno: *Gentianella bohemica*
lokality: při silnici ze Skal do Čepřovic, na pastviskách u lesa Mlaka
nejbližší obec: Čepřovice, okres Strakonice
souřadnice: 49°10'32.00"N, 13°59'9.00"E
fytochorion: 37e. Volyňské Předšumaví
datum: 1957-09-17
nálezc: Josef Hartl
pramen: Hartl J. (1985): Floristické údaje z terénního průzkumu. Kartotéka z let 1936 - 1985. Ms. [Depon. in: Jihočeské muzeum v Českých Budějovicích, opis depon. in: R. Paulič, Strakonice.]
projekt: Excerpt Atlas
poznámka: velmi hojně
ID: 13247746

6849c

původní jméno: *Gentianella bohemica*
lokality: pastvina asi 100 m V od osady Amerika u Zechovic
nejbližší obec: Zechovice, okres Strakonice
souřadnice: 49°8'50.00"N, 13°50'60.00"E
fytochorion: 37d. Čkyňské vápence
datum: 1968
nálezc: Josef Hartl
pramen: Hartl J. (1985): Floristické údaje z terénního průzkumu. Kartotéka z let 1936 - 1985. Ms. [Depon. in: Jihočeské muzeum v Českých Budějovicích, opis depon. in: R. Paulič, Strakonice.]
projekt: Excerpt Atlas
ID: 13247741

původní jméno: *Gentianella bohemica*
lokalita: Malenice: vrch Bethán
nejbližší obec: Malenice, okres Strakonice
souřadnice: 49°8'24.00"N, 13°52'26.00"E
fytochorion: 37d. Čkyňské vápence
datum: 1960
nálezc: Marie Braunová
pramen: Hartl J. (1985): Floristické údaje z terénního průzkumu. Kartotéka z let 1936 - 1985. Ms. [Depon. in: Jihočeské muzeum v Českých Budějovicích, opis depon. in: R. Paulič, Strakonice.]
projekt: Excerpt Atlas
ID: 13247739

původní jméno: *Gentianella bohemica*
lokalita: Malenice: na pastvině při silnici Malenice - Zálezly
nejbližší obec: Malenice, okres Strakonice
souřadnice: 49°6'59.00"N, 13°53'46.00"E
fytochorion: 37e. Volyňské Předšumaví
datum: 1960-10-12
nálezc: Hüttnerová
pramen: Hartl J. (1985): Floristické údaje z terénního průzkumu. Kartotéka z let 1936 - 1985. Ms. [Depon. in: Jihočeské muzeum v Českých Budějovicích, opis depon. in: R. Paulič, Strakonice.]
projekt: Excerpt Atlas
poznámka: velmi hojně
ID: 13247756

původní jméno: *Gentianella bohemica*
lokalita: Malenice: na mezích "Na Klívách" při pěšině k zámku v Horních Lčovicích
nejbližší obec: Malenice, okres Strakonice
souřadnice: 49°7'21.00"N, 13°51'57.00"E
fytochorion: 37e. Volyňské Předšumaví
datum: 1960-10-12
nálezc: Hüttnerová
pramen: Hartl J. (1985): Floristické údaje z terénního průzkumu. Kartotéka z let 1936 - 1985. Ms. [Depon. in: Jihočeské muzeum v Českých Budějovicích, opis depon. in: R. Paulič, Strakonice.]
projekt: Excerpt Atlas
ID: 13247757

lokalita: Zálezly, Kovanín
nejbližší obec: Zálezly, okres Prachatice
souřadnice: 49°6'20.00"N, 13°53'45.00"E, ± 100m
fytochorion: 37e. Volyňské Předšumaví
datum: 1986
nálezc: Pavlíčko
pramen: Zlatá stezka, Sborn. Prachat. Muz., 4/1999 (později nezjištěn)
projekt: Excerpt Atlas
ID: 13571167

lokalita: Lčovice, Sv. Antonín, V svahy
nejbližší obec: Lčovice, okres Strakonice
souřadnice: 49°7'10.00"N, 13°51'50.00"E, ± 100m
fytochorion: 37e. Volyňské Předšumaví
datum: 1980
nálezc: Pavlíčko
pramen: Zlatá stezka, Sborn. Prachat. Muz., 4/1999 (později nezjištěn)
projekt: Excerpt Atlas
ID: 13571157

6850a

původní jméno: *Gentianella praecox* subsp. *bohemica*
lokalita: Kořenský rybník, louka při JZ břehu horního rybníka
nejbližší obec: Radějovice, okres Strakonice
nadmořská výška: 525 m
fytochorion: 37e. Volyňské Předšumaví
datum: 1994
náleze: Václav Chán
pramen: not.
projekt: Excerpt Atlas
poznámka: několik exemplářů
ID: 9990247

původní jméno: *Gentiana polymorpha*
lokalita: pastviny u Kořenského rybníka JV od Kváskovic
nejbližší obec: Kváskovice, okres Strakonice
souřadnice: 49°10'39.49"N, 14°1'4.63"E, ± 200m
fytochorion: 37e. Volyňské Předšumaví
datum: 1955-08-26
náleze: Jaroslav Moravec
pramen: Moravec J. (1972): Floristické údaje z terénního průzkumu jižních a jihozápadních Čech. (Kartotéka z let 1945–1972). – Ms.,
depon. R. Paulič, Strakonice [opis].
projekt: Excerpt Atlas
ID: 13335347

6856b

lokalita: Bednárec: "též u Jindřiše, Kunějova, Bednarce, Jindřichohradecko"
nejbližší obec: Bednárec, okres Jindřichův Hradec
souřadnice: 49°11'43.00"N, 15°5'28.00"E, ± 600m
fytochorion: 67. Českomoravská vrchovina
datum: 1959
náleze: Hrobař
herbář: CB
projekt: Excerpt Atlas
poznámka: "též u Jindřiše, Kunějova, Bednarce, Jindřichohradecko"
ID: 13570903

6856c

lokalita: Jindřiš: "též u Jindřiše, Kunějova, Bednarce, Jindřichohradecko"
nejbližší obec: Jindřiš, okres Jindřichův Hradec
souřadnice: 49°8'57.00"N, 15°3'45.00"E, ± 1000m
fytochorion: 67. Českomoravská vrchovina
datum: 1959
náleze: Hrobař
herbář: CB
projekt: Excerpt Atlas
ID: 13570904

lokalita: Jindřiš
nejbližší obec: Jindřiš, okres Jindřichův Hradec
souřadnice: 49°8'57.00"N, 15°3'45.00"E, ± 1000m
fytochorion: 67. Českomoravská vrchovina
datum: 1953
náleze: Štráberger
herbář: CB
projekt: Excerpt Atlas
ID: 13571315

lokalita: u Jindřichova Hradce
nejbližší obec: Jindřichův Hradec, okres Jindřichův Hradec
souřadnice: 49°8'30.00"N, 15°0'0.00"E, ± 3000m
fytochorion: 67. Českomoravská vrchovina
náleze: Paleček
herbář: PR
projekt: Excerpt Atlas
ID: 13571108

6857b

lokalita: Praskolesy, 7 km Z od Telče: úzký pruh louky na svahu exp. JJV asi 200 m J od silnice do Sumrakova, 1 km Z obce. 585 m s.m.
nejbližší obec: Praskolesy, okres Jindřichův Hradec
souřadnice: 49°11'11.67"N, 15°19'33.64"E, ± 100m
nadmořská výška: 585 m
fytochorion: 90. Jihlavské vrchy
datum: 1980
náleze: Růžička
herbář: OP
projekt: Excerpt Atlas
ID: 13571248

6858a

lokalita: Částkovice, bývalá pastvina na SZ okraji obce Částkovice, cca 280 m SZ kaple v obci
nejbližší obec: Částkovice, okres Jihlava
souřadnice: 49°11'43.62"N, 15°23'28.90"E, ± 30m
fytochorion: 67. Českomoravská vrchovina
datum: 2005
náleze: Č. Vitner; Pokorný
pramen: Brabec, 2013: Monitoring hořečku mnohotvarého českého (*Gentianella praecox* subsp. *bohemica*) v ČR - Ms
projekt: Excerpt Atlas
ID: 13571423

lokalita: Praskolesy: Pod pískovou horou
nejbližší obec: Sumrakov, okres Jindřichův Hradec
souřadnice: 49°10'33.83"N, 15°20'26.86"E, ± 100m
fytochorion: 90. Jihlavské vrchy
datum: 1993
náleze: Jandová
pramen: not
projekt: Excerpt Atlas
poznámka: zdroj: E. Ekrťová - databáze pro Červenou knihu Českomoravské vrchoviny (stav: únor 2017)
ID: 13571655

lokalita: Částkovice u Telče, Z okraj obce, 590 m
nejbližší obec: Částkovice, okres Jihlava
souřadnice: 49°11'43.59"N, 15°23'26.09"E, ± 50m
nadmořská výška: 590 m
fytochorion: 67. Českomoravská vrchovina
datum: 1986
náleze: Doležalová
herbář: MJ
projekt: Excerpt Atlas
ID: 13570859

lokalita: Částkovice: VKP Částkovická pastvina, pod lesem vpravo od silnice do Mrákotína, na Z okraji obce
nejbližší obec: Částkovice, okres Jihlava
souřadnice: 49°11'37.86"N, 15°23'24.74"E, ± 100m
fytochorion: 67. Českomoravská vrchovina
datum: 1986
náleze: Doležalová
herbář: MJ
projekt: Excerpt Atlas
poznámka: Růžička 1993, not. Dvořáčková 2005 - poslední výskyt, zdroj: E. Ekrťová - databáze pro Červenou knihu Českomoravské vrchoviny (stav: únor 2017)
ID: 13571653

lokality: Částkovice, 4 km ZSZ od Telče: travnatý svah exp. k V pod lesem na Z okraji obce, vpravo od silnice do Mrárotína. 590 m s.m.

nejbližší obec: Částkovice, okres Jihlava

souřadnice: 49°11'41.88"N, 15°23'26.47"E, ± 30m

nadmořská výška: 590 m

fytochorion: 67. Českomoravská vrchovina

datum: 1985

nálezce: Růžička

herbář: OP

projekt: Excerpt Atlas

poznámka: 7-8 internodií, štíhlé, nevětvené, listy stejně dl. jako internodia (možná bohémica?)

ID: 13571246

lokality: Praskolesy, 1 km Z obce, 585 m

nejbližší obec: Praskolesy, okres Jihlava

souřadnice: 49°10'25.00"N, 15°20'33.00"E, ± 100m

nadmořská výška: 585 m

fytochorion: 90. Jihlavské vrchy

datum: 1980

nálezce: Růžička

herbář: MJ

projekt: Excerpt Atlas

poznámka: /sp.n./

ID: 13571230

lokality: Praskolesy, 1 km Z obce, 585 m

nejbližší obec: Praskolesy, okres Jihlava

souřadnice: 49°10'31.11"N, 15°20'37.19"E, ± 100m

nadmořská výška: 585 m

fytochorion: 90. Jihlavské vrchy

datum: 1980

nálezce: Růžička

herbář: MJ

projekt: Excerpt Atlas

ID: 13571243

lokality: pod polem a lesními kázky na VJV svahu, 200 m J silnice Praskolesy-Sumrakov, 1 km Z obce

nejbližší obec: Sumrakov, okres Jindřichův Hradec

souřadnice: 49°10'21.21"N, 15°20'28.25"E, ± 100m

fytochorion: 90. Jihlavské vrchy

datum: 1980

nálezce: Růžička

herbář: MJ

projekt: Excerpt Atlas

poznámka: zdroj: E. Ekrťová - databáze pro Červenou knihu Českomoravské vrchoviny (stav: únor 2017)

ID: 13571656

lokality: Dobrá voda ad Telč, směr Krahulčí, 530 m n. m.

nejbližší obec: Dobrá Voda, okres Jihlava

souřadnice: 49°10'33.80"N, 15°23'40.24"E, ± 200m

nadmořská výška: 530 m

fytochorion: 67. Českomoravská vrchovina

datum: 1975

nálezce: Hrabětová

herbář: BRNU

projekt: Excerpt Atlas

ID: 13571527

lokality: Dobrá voda pr. Telč, u cesty na Dačice

nejbližší obec: Dobrá Voda, okres Jihlava

souřadnice: 49°10'28.55"N, 15°22'27.94"E, ± 200m

fytochorion: 90. Jihlavské vrchy

datum: 1975

nálezce: Hrabětová

herbář: BRNU

projekt: Excerpt Atlas

ID: 13571529

původní jméno: *Gentianella praecox* subsp. *bohemica*
lokalita: Částkovice, bývalá pastvina na SZ okraji obce Částkovice, cca 280 m SZ kaple v obci; 1 ex. (cca 20 cm - 18 květů)
nejbližší obec: Částkovice, okres Jihlava
souřadnice: 49°11'44.50"N, 15°23'28.50"E, ± 30m
fytochorion: 67. Českomoravská vrchovina
datum: 2005-09-27
náleze: Kamila Dvořáčková
pramen: Brabec J. (2017): Monitoring hořečku mnohotvarého českého (*Gentianella praecox* subsp. *bohemica*) v ČR (sezóna 2017) – Ms., 55 p. + 45 p. elektronická příloha. [Depon in: ústřední pracoviště AOPK ČR, Praha a 13/18 ZO ČSOP Silvatica, Brejl.]
projekt: Excerpt Atlas
poznámka: poslední záznam živého kvetoucího ex. na lokalitě
ID: 13647270

původní jméno: *Gentianella praecox* subsp. *bohemica*
lokalita: 67. Českomoravská vrchovina: Částkovice (491144/152328E): na SZ okraji obce: mírně k J až Z svžitá louka (býv.pastvina) na SZ okraji obce, cca 280m SZ od kaple v obci Částkovice. Lokalita je porostlá částečně degrad.společenstvy.
nejbližší obec: Částkovice, okres Jihlava
souřadnice: 49°11'44.00"N, 15°23'28.00"E
fytochorion: 67. Českomoravská vrchovina
datum: 2004
pramen: Brabec J. (2005): Současný stav rozšíření hořečku mnohotvarého českého (*Gentianella praecox* subsp. *bohemica*) v ČR. - Zpr. Čes. Bot. Společ. 40: 1-44.
projekt: FLDOK
poznámka: malá populace, v r.2004 nekvetoucí
ID: 8148470

původní jméno: *Gentianella praecox* (*Gentiana polymorpha*)
lokalita: [Českomoravská vrchovina:] Mrákotín /záp. od Telče/: louka JV od obce u Hamerského rybníka; 6858/a
nejbližší obec: Mrákotín u Telče, okres Jihlava
souřadnice: 49°11'1.16"N, 15°23'5.21"E, ± 500m
fytochorion: 67. Českomoravská vrchovina
datum: 1941
náleze: Jaromír Diener
pramen: FAS1/11
projekt: Slavíkův archiv
poznámka: Na hranici s fytochorionem 90; [Přeneseno do SYNT.]
ID: 9928105

původní jméno: *Gentianella bohemica*
lokalita: Částkovice, bývalá pastvina na SZ okraji obce Částkovice, cca 280m SZ od kaple v obci (v r. 2005 naposledy 1 kvetoucí exemplář)
nejbližší obec: Částkovice, okres Jihlava
souřadnice: 49°11'44.32"N, 15°23'27.86"E, ± 100m
nadmořská výška: 592-598 m
fytochorion: 67. Českomoravská vrchovina
datum: 2005
náleze: Č. Vítner; J. Juříčka
pramen: Růžička I., Charvátová E., Vrzáková M., Dvořáčková K. & Juříčka J. (1968–2011): Floristická kartotéka Muzea Vysočiny Jihlava. – Ms. [Depon. in Muzeum Vysočiny Jihlava, Jihlava].
projekt: Vysočina
ID: 10108229

původní jméno: *Gentianella bohemica*
lokalita: lokalita mezi Sumrakovem a Práskolesy; 1ks kvetoucí
nejbližší obec: Práskolesy, okres Jindřichův Hradec
souřadnice: 49°10'29.89"N, 15°20'27.41"E, ± 1200m
fytochorion: 90. Jihlavské vrchy
datum: 1993-09-03
náleze: M. Jandová
pramen: Růžička I., Charvátová E., Vrzáková M., Dvořáčková K. & Juříčka J. (1968–2011): Floristická kartotéka Muzea Vysočiny Jihlava. – Ms. [Depon. in Muzeum Vysočiny Jihlava, Jihlava].
projekt: Vysočina
poznámka: informace od ing. M.Jandové ŽP OkÚ
ID: 10108227

původní jméno: *Gentianella bohemica*
lokality: Částkovice, bývalá pastvina na SZ okraji obce Částkovice, cca 280m SZ od kaple v obci; 1ks kvetoucí
nejbližší obec: Částkovice, okres Jihlava
souřadnice: 49°11'44.32"N, 15°23'27.86"E, ± 100m
nadmořská výška: 592-598 m
fytochorion: 67. Českomoravská vrchovina
datum: 1993-09-03
náleze: M. Jandová
pramen: Růžička I., Charvátová E., Vrzáková M., Dvořáčková K. & Juříčka J. (1968–2011): Floristická kartotéka Muzea Vysočiny Jihlava.
– Ms. [Depon. in Muzeum Vysočiny Jihlava, Jihlava].
projekt: Vysočina
poznámka: informace od ing. M.Jandové ŽP OkÚ
ID: 10108225

původní jméno: *Gentianella bohemica*
lokality: Částkovice, bývalá pastvina na SZ okraji obce Částkovice, cca 280m SZ od kaple v obci; 4 ks (3ks kvetoucí, 1ks odkvetlý)
nejbližší obec: Částkovice, okres Jihlava
souřadnice: 49°11'44.32"N, 15°23'27.86"E, ± 100m
nadmořská výška: 592-598 m
fytochorion: 67. Českomoravská vrchovina
datum: 1993-09-22
náleze: M. Jandová
pramen: Růžička I., Charvátová E., Vrzáková M., Dvořáčková K. & Juříčka J. (1968–2011): Floristická kartotéka Muzea Vysočiny Jihlava.
– Ms. [Depon. in Muzeum Vysočiny Jihlava, Jihlava].
projekt: Vysočina
poznámka: informace od ing. M.Jandové ŽP OkÚ
ID: 10108226

původní jméno: *Gentianella bohemica*
lokality: Částkovice (4km ZSZ od Telče) pastvina na mírném k Z exp. svahu, pod lesem vpravo od silnice do Mrákotína, na Z okraji obce
nejbližší obec: Částkovice, okres Jihlava
souřadnice: 49°11'44.32"N, 15°23'27.86"E, ± 100m
nadmořská výška: 590 m
fytochorion: 67. Českomoravská vrchovina
datum: 1993-09-03
náleze: I. Růžička
pramen: Růžička I., Charvátová E., Vrzáková M., Dvořáčková K. & Juříčka J. (1968–2011): Floristická kartotéka Muzea Vysočiny Jihlava.
– Ms. [Depon. in Muzeum Vysočiny Jihlava, Jihlava].
projekt: Vysočina
ID: 10108219

původní jméno: *Gentianella bohemica*
lokality: lokalita mezi Sumrakovem a Práskolesy; 1ks kvetoucí
nejbližší obec: Práskolesy, okres Jindřichův Hradec
souřadnice: 49°10'29.89"N, 15°20'27.41"E, ± 1200m
fytochorion: 90. Jihlavské vrchy
datum: 1993-09-23
náleze: M. Jandová
pramen: Růžička I., Charvátová E., Vrzáková M., Dvořáčková K. & Juříčka J. (1968–2011): Floristická kartotéka Muzea Vysočiny Jihlava.
– Ms. [Depon. in Muzeum Vysočiny Jihlava, Jihlava].
projekt: Vysočina
poznámka: informace od ing. M.Jandové ŽP OkÚ
ID: 10108228

původní jméno: *Gentianella bohemica*
lokality: Olší, 4km J od Mrákotína: na pastvisku nad obcí směrem ke kótě 671m - Bradlo
nejbližší obec: Olší, okres Jihlava
souřadnice: 49°9'14.63"N, 15°22'11.23"E, ± 300m
fytochorion: 67. Českomoravská vrchovina
náleze: L. Dvořák
pramen: Růžička I., Charvátová E., Vrzáková M., Dvořáčková K. & Juříčka J. (1968–2011): Floristická kartotéka Muzea Vysočiny Jihlava.
– Ms. [Depon. in Muzeum Vysočiny Jihlava, Jihlava].
projekt: Vysočina
poznámka: L. Dvořák z Mrákotína - ústní sdělení
ID: 10108231

původní jméno: *Gentianella bohemica*
lokalita: 85. Práskolesy: palouk asi 1 km ZJZ od obce
nejbližší obec: Sumrakov, okres Jindřichův Hradec
souřadnice: 49°10'26.03"N, 15°20'28.10"E, ± 100m
nadmořská výška: 600 m
fytochorion: 90. Jihlavské vrchy
datum: 1996
náleze: Jaromír Švarc
pramen: Švarc J. (1997): *Gentianella bohemica* – lokality na Jihlavsku. – Ms. [depon. in AOPK ČR, středisko Havlíčkův Brod].
projekt: Vysočina
poznámka: zaznamenáno v letech 1979, 1995, 1996
ID: 13261005

původní jméno: *Gentianella bohemica*
lokalita: 83. Částkovice: pastvina u lesa na Z okraji obce
nejbližší obec: Částkovice u Hostětic, okres Jihlava
souřadnice: 49°11'41.86"N, 15°23'25.76"E, ± 50m
nadmořská výška: 590 m
fytochorion: 67. Českomoravská vrchovina
datum: 1996
náleze: Jaromír Švarc
pramen: Švarc J. (1997): *Gentianella bohemica* – lokality na Jihlavsku. – Ms. [depon. in AOPK ČR, středisko Havlíčkův Brod].
projekt: Vysočina
poznámka: zaznamenáno v letech 1994, 1995, 1996 (několik jedinců, registrováno jako VKP)
ID: 13261003

původní jméno: *Gentianella bohemica*
lokalita: 84. Práskolesy: paloučky, meze a okraje polní cesty asi 300 m SSV od obce
nejbližší obec: Práskolesy u Mrákotína, okres Jihlava
souřadnice: 49°10'42.60"N, 15°21'21.94"E, ± 100m
nadmořská výška: 590 m
fytochorion: 90. Jihlavské vrchy
datum: 1973
náleze: Jaromír Švarc
pramen: Švarc J. (1997): *Gentianella bohemica* – lokality na Jihlavsku. – Ms. [depon. in AOPK ČR, středisko Havlíčkův Brod].
projekt: Vysočina
ID: 13261004

původní jméno: *Gentianella bohemica*
lokalita: 86. Olší: pastvina asi 200 m Z od obce
nejbližší obec: Olší u Telče, okres Jihlava
souřadnice: 49°9'18.19"N, 15°22'13.39"E, ± 100m
nadmořská výška: 630 m
fytochorion: 67. Českomoravská vrchovina
datum: 1972
náleze: Jaromír Švarc
pramen: Švarc J. (1997): *Gentianella bohemica* – lokality na Jihlavsku. – Ms. [depon. in AOPK ČR, středisko Havlíčkův Brod].
projekt: Vysočina
ID: 13261006

6858b

lokalita: Telč: kóta 624
nejbližší obec: Telč, okres Jihlava
souřadnice: 49°11'3.03"N, 15°27'9.91"E, ± 2000m
fytochorion: 67. Českomoravská vrchovina
datum: 1981
náleze: Dittrichová
herbář: BRNU
projekt: Excerpt Atlas
ID: 13571498

lokality: Telč: u města - bažantnice
nejbližší obec: Telč, okres Jihlava
souřadnice: 49°11'18.48"N, 15°26'15.84"E, ± 200m
fytochorion: 67. Českomoravská vrchovina
datum: 1958
náleze: Diener
herbář: MJ
projekt: Excerpt Atlas
poznámka: zdroj: E. Ekrťová - databáze pro Červenou knihu Českomoravské vrchoviny (stav: únor 2017)
ID: 13571657

původní jméno: *Gentianella preacox* (*Gentiana polymorpha*)
lokality: [Českomoravská vrchovina:] Telč: pastvina asi 1700 m ZSZ od města ; 6858/b
nejbližší obec: Telč, okres Jihlava
souřadnice: 49°11'17.64"N, 15°25'53.96"E, ± 1000m
fytochorion: 67. Českomoravská vrchovina
datum: 1941
náleze: Jaromír Diener
pramen: FAS1/11
projekt: Slavíkův archiv
poznámka: [Přeneseno do SYNT.]
ID: 9928513

původní jméno: *Gentianella austriaca*
lokality: např. přímo u Telče (bažantnice)
nejbližší obec: Telč, okres Jihlava
souřadnice: 49°11'7.11"N, 15°26'56.05"E, ± 400m
fytochorion: 67. Českomoravská vrchovina
náleze: J. Diener
pramen: Diener J. (1958): Příspěvek k floristickému výzkumu Jihlavského kraje (okolí Telče) II. část. – Vlastiv. Sborn. Vysočiny, Jihlava, sect. natur. 2: 43–52.
projekt: Vysočina
ID: 10108287

původní jméno: *Gentianella austriaca*
lokality: v okolí Telče se vyskytuje poměrně hojně na pastvinách (přestává tam, kde je příliš vlhko), na travnatých pasekách i mezi mladými stromy a keři; v nadm. výšce přes 500m a vždy na křemitém podkladě
nejbližší obec: Telč, okres Jihlava
souřadnice: 49°11'7.06"N, 15°27'13.12"E, ± 4000m
fytochorion: 67. Českomoravská vrchovina
náleze: J. Diener
pramen: Diener J. (1958): Příspěvek k floristickému výzkumu Jihlavského kraje (okolí Telče) II. část. – Vlastiv. Sborn. Vysočiny, Jihlava, sect. natur. 2: 43–52.
projekt: Vysočina
poznámka: tento druh je velmi mnohostranný a potřeboval by důkladnějšího prostudování - sběry od Telče revidoval ředitel J. Rohlena (Diener 1958)
ID: 10108286

6858d

původní jméno: *Gentianella bohemica*
lokality: 90. Radkov: trávnik na okraji polní cesty asi 750 m JJV od kostela
nejbližší obec: Strachoňovice, okres Jihlava
souřadnice: 49°8'23.43"N, 15°28'19.93"E, ± 100m
nadmořská výška: 510 m
fytochorion: 67. Českomoravská vrchovina
datum: 1985
náleze: Jaromír Švarc
pramen: Švarc J. (1997): *Gentianella bohemica* – lokality na Jihlavsku. – Ms. [depon. in AOPK ČR, středisko Havlíčkův Brod].
projekt: Vysočina
ID: 13261010

6859a

lokalita: Dyjička, Zvolenovice
nejbližší obec: Zvolenovice, okres Jihlava
souřadnice: 49°11'16.28"N, 15°30'4.88"E, ± 400m
fytochorion: 67. Českomoravská vrchovina
datum: 1958
náleze: Diener
herbář: MJ
projekt: Excerpt Atlas
poznámka: zdroj: E. Ekrťová - databáze pro Červenou knihu Českomoravské vrchoviny (stav: únor 2017)
ID: 13571658

lokalita: Dyjička: V nad obcí
nejbližší obec: Zvolenovice, okres Jihlava
souřadnice: 49°11'15.57"N, 15°30'21.25"E, ± 100m
fytochorion: 67. Českomoravská vrchovina
datum: 1940
náleze: Diener
herbář: MJ
projekt: Excerpt Atlas
poznámka: zdroj: E. Ekrťová - databáze pro Červenou knihu Českomoravské vrchoviny (stav: únor 2017)
ID: 13571659

původní jméno: *Gentianella bohemica*
lokalita: /23/ J exp. svah 200 m S od hráze Kamenného ryb., 1,7 km SSZ od Nové Říše
nejbližší obec: Nová Říše, okres Jihlava
fytochorion: 67. Českomoravská vrchovina
pramen: Zlámalík J. (1989): Rostlinstvo údolí Olšanského potoka. - Vlastiv. Sborník Vysočiny, sect. sci. natur. 9: 117-134.
projekt: FLDOK
ID: 8958467

původní jméno: *Gentianella bohemica*
lokalita: /25/ J exp. svah nad bývalou cestou Nová Říše - Telč, 1 km SZ od Nové Říše
nejbližší obec: Nová Říše, okres Jihlava
fytochorion: 67. Českomoravská vrchovina
pramen: Zlámalík J. (1989): Rostlinstvo údolí Olšanského potoka. - Vlastiv. Sborník Vysočiny, sect. sci. natur. 9: 117-134.
projekt: FLDOK
ID: 8958512

původní jméno: *Gentianella bohemica*
lokalita: /24/ Vrcholová část JZ exp. svahu V od Brázdova ryb., 1,5 km SZ od Nové Říše
nejbližší obec: Nová Říše, okres Jihlava
fytochorion: 67. Českomoravská vrchovina
pramen: Zlámalík J. (1989): Rostlinstvo údolí Olšanského potoka. - Vlastiv. Sborník Vysočiny, sect. sci. natur. 9: 117-134.
projekt: FLDOK
ID: 8958483

původní jméno: *Gentianella preacox* (*Gentiana polymorpha*)
lokalita: [Českomoravská vrchovina:] Dyjička /vých. od Telče/: travnatá stráž vých. nad obcí; 6859/a
nejbližší obec: Dyjička, okres Jihlava
souřadnice: 49°11'13.64"N, 15°30'12.25"E, ± 500m
fytochorion: 67. Českomoravská vrchovina
datum: 1940
náleze: Jaromír Diener
pramen: FAS1/11
projekt: Slavíkův archiv
poznámka: [Přeneseno do SYNT.]
ID: 9927835

původní jméno: *Gentianella austriaca*
lokalita: u Zvolenovic
nejbližší obec: Zvolenovice, okres Jihlava
souřadnice: 49°9'48.68"N, 15°30'18.82"E, ± 2000m
fytochorion: 67. Českomoravská vrchovina
náleze: J. Diener
pramen: Diener J. (1958): Příspěvek k floristickému výzkumu Jihlavského kraje (okolí Telče) II. část. – Vlastiv. Sborn. Vysočiny, Jihlava, sect. natur. 2: 43–52.
projekt: Vysočina
ID: 10108290

původní jméno: *Gentianella austriaca*
lokalita: u Dyjičky
nejbližší obec: Dyjička, okres Jihlava
souřadnice: 49°11'15.74"N, 15°30'3.99"E, ± 1000m
fytochorion: 67. Českomoravská vrchovina
náleze: J. Diener
pramen: Diener J. (1958): Příspěvek k floristickému výzkumu Jihlavského kraje (okolí Telče) II. část. – Vlastiv. Sborn. Vysočiny, Jihlava, sect. natur. 2: 43–52.
projekt: Vysočina
ID: 10108291

původní jméno: *Gentianella bohemica*
lokalita: 87. Olšany: pastvina J od lesa asi 500 m ZJZ na J od kaple v obci
nejbližší obec: Olšany u Telče, okres Jihlava
souřadnice: 49°11'5.42"N, 15°33'32.72"E, ± 100m
nadmořská výška: 620 m
fytochorion: 67. Českomoravská vrchovina
datum: 1972
náleze: Jaromír Švarc
pramen: Švarc J. (1997): *Gentianella bohemica* – lokality na jihlavsku. – Ms. [depon. in AOPK ČR, středisko Havlíčkův Brod].
projekt: Vysočina
ID: 13261007

původní jméno: *Gentianella bohemica*
lokalita: 88. Rozsíčky: louka u Vývozního rybníka asi 1750 m V od osady
nejbližší obec: Rozsíčky u Telče, okres Jihlava
souřadnice: 49°10'40.40"N, 15°32'13.92"E, ± 100m
nadmořská výška: 590 m
fytochorion: 67. Českomoravská vrchovina
datum: 1970
náleze: Jaromír Švarc
pramen: Švarc J. (1997): *Gentianella bohemica* – lokality na jihlavsku. – Ms. [depon. in AOPK ČR, středisko Havlíčkův Brod].
projekt: Vysočina
ID: 13261008

6859b

lokalita: Stará Říše, 1 km SSZ od kostela, 600 m
nejbližší obec: Stará Říše, okres Jihlava
souřadnice: 49°11'4.43"N, 15°35'18.95"E, ± 100m
nadmořská výška: 600 m
fytochorion: 67. Českomoravská vrchovina
datum: 1971
náleze: Švarc
herbář: MJ
projekt: Excerpt Atlas
ID: 13571327

původní jméno: *Gentianella bohemica*
lokalita: 89. Stará Říše: stráž údolí pod rybníkem Kladinou asi 1 km SZ od obce
nejbližší obec: Stará Říše, okres Jihlava
souřadnice: 49°11'7.60"N, 15°35'6.13"E, ± 100m
nadmořská výška: 600 m
fytochorion: 67. Českomoravská vrchovina
datum: 1971
náleze: Jaromír Švarc
pramen: Švarc J. (1997): *Gentianella bohemica* – lokality na jihlavsku. – Ms. [depon. in AOPK ČR, středisko Havlíčkův Brod].
projekt: Vysočina
ID: 13261009

6859c

původní jméno: *Gentianella praecox* subsp. *bohemica*
lokalita: 133. 6859c/201. Jersice u Hříšic: meze a kazy ca 0,5km JZ od osady.
nejbližší obec: Jersice u Hříšic, okres Jindřichův Hradec
souřadnice: 49°6'15.00"N, 15°31'15.00"E
nadmořská výška: 560 m
fytochorion: 67. Českomoravská vrchovina
datum: 1971
náleze: J. Švarc
pramen: Chán V., Růžička I., Lepší P., Boublík K. & al. (2005): Floristický materiál ke květeně Dačicka. - Acta Rer. Natur., Přírod. Sborn. Vysočiny 1: 17-44.
projekt: FLDOK
ID: 8215899

původní jméno: *Gentianella praecox* subsp. *bohemica*
lokalita: Jersice: meze a kazy ca 500 m JZ od osady
nejbližší obec: Jersice, okres Jindřichův Hradec
nadmořská výška: 560 m
fytochorion: 67. Českomoravská vrchovina
datum: 1971
náleze: J. Švarc
pramen: Chán V. et al. (2005): Floristický materiál ke květeně Dačicka. – Acta Rer. Natur. (Jihlava) 1: 17-44.
projekt: ND JČP ČBS
ID: 8448414

původní jméno: *Gentianella bohemica*
lokalita: 91. Jersice: meze a trávníky v kázcích 500 m JZ od obce
nejbližší obec: Jersice, okres Jindřichův Hradec
souřadnice: 49°6'6.30"N, 15°31'24.62"E, ± 100m
nadmořská výška: 560 m
fytochorion: 67. Českomoravská vrchovina
datum: 1971
náleze: Jaromír Švarc
pramen: Švarc J. (1997): *Gentianella bohemica* – lokality na jihlavsku. – Ms. [depon. in AOPK ČR, středisko Havlíčkův Brod].
projekt: Vysočina
ID: 13261011

6860a

lokalita: Třebíč: na louce u Štěměch
nejbližší obec: Štěměchy, okres Třebíč
souřadnice: 49°11'35.45"N, 15°42'46.00"E, ± 300m
fytochorion: 67. Českomoravská vrchovina
datum: 1931
náleze: Suza
herbář: BRNU
projekt: Excerpt Atlas
ID: 13571457

lokality: Předín
nejbližší obec: Předín, okres Třebíč
souřadnice: 49°11'49.08"N, 15°40'25.41"E, ± 600m
fytochorion: 67. Českomoravská vrchovina
datum: 1895
nálezc: Uličný
herbář: ZMT
projekt: Excerpt Atlas
poznámka: zdroj: E. Ekrťová - databáze pro Červenou knihu Českomoravské vrchoviny (stav: únor 2017)
ID: 13571645

6861a

lokality: Kracovice: na stráni nad potokem Stařečkou
nejbližší obec: Kracovice, okres Třebíč
souřadnice: 49°11'35.65"N, 15°50'21.38"E, ± 300m
fytochorion: 68. Moravské podhůří Vysočiny
datum: 1912
nálezc: Dvořák
herbář: ZMT
projekt: Excerpt Atlas
poznámka: zdroj: E. Ekrťová - databáze pro Červenou knihu Českomoravské vrchoviny (stav: únor 2017)
ID: 13571660

6862a

lokality: Koněšín: údolí Jihlavy, pastvina pod obcí v postranním údolíčku (Ondráčková 1964 ZMT)
nejbližší obec: Koněšín, okres Třebíč
souřadnice: 49°10'57.90"N, 16°2'0.21"E, ± 200m
fytochorion: 68. Moravské podhůří Vysočiny
datum: 1964
nálezc: Ondráčková
herbář: ZMT
projekt: Excerpt Atlas
poznámka: zdroj: E. Ekrťová - databáze pro Červenou knihu Českomoravské vrchoviny (stav: únor 2017)
ID: 13571661

6946b

lokality: pastviny a lesy na k. 904 Z od obce
nejbližší obec: Srní, okres Klatovy
souřadnice: 49°4'41.10"N, 13°27'56.97"E, ± 200m
fytochorion: 88b. Šumavské pláně
datum: 1993
nálezc: Skalický
pramen: Květena Šumavy
projekt: Excerpt Atlas
poznámka: doplnit (z dbf BÚ), prověřit, může jít o G. bohemia
ID: 13571275

lokality: Srní, paseka a pastviny nad silnicí u Horní Zelené Hory
nejbližší obec: Srní, okres Klatovy
souřadnice: 49°5'8.47"N, 13°26'57.23"E, ± 300m
fytochorion: 88b. Šumavské pláně
datum: 1993
nálezc: Skalický
pramen: Květena Šumavy
projekt: Excerpt Atlas
ID: 13571276

lokality: Sušicko, Srní
nejbližší obec: Srní, okres Klatovy
souřadnice: 49°5'14.53"N, 13°28'50.38"E, ± 600m
fytochorion: 88b. Šumavské pláně
datum: 1965
nálezc: Vaněček
herbář: CB
projekt: Excerpt Atlas
ID: 13571375

lokalita: Sušicko, Srní
nejbližší obec: Srní, okres Klatovy
souřadnice: 49°5'13.68"N, 13°28'43.56"E, ± 400m
fytochorion: 88b. Šumavské pláně
datum: 1965
nálezce: Vaněček
herbář: CB
projekt: Excerpt Atlas
ID: 13571385

lokalita: serpentina silnice ze Srní k Čeňkově pile
nejbližší obec: Srní, okres Klatovy
souřadnice: 49°5'50.00"N, 13°29'25.00"E, ± 200m
fytochorion: 88b. Šumavské pláně
datum: 1960
nálezce: Hostička
herbář: MP
projekt: Excerpt Atlas
ID: 13570900

lokalita: Palouk nad Srním, rula
nejbližší obec: Srní, okres Klatovy
souřadnice: 49°5'24.86"N, 13°28'29.76"E, ± 300m
fytochorion: 88b. Šumavské pláně
datum: 1936
nálezce: Maloch
pramen: Květena Šumavy
projekt: Excerpt Atlas
ID: 13571022

lokalita: Trávníky podél cest mezi Zelenou Horou a Srním
nejbližší obec: Srní, okres Klatovy
souřadnice: 49°4'50.56"N, 13°27'53.84"E, ± 400m
fytochorion: 88b. Šumavské pláně
datum: 1936
nálezce: Maloch
pramen: Květena Šumavy
projekt: Excerpt Atlas
ID: 13571021

lokalita: stráž u serpentiny k Bubeníčkově pile
nejbližší obec: Srní, okres Klatovy
souřadnice: 49°5'50.00"N, 13°29'25.00"E, ± 100m
fytochorion: 88b. Šumavské pláně
datum: 1929
nálezce: Pexa
herbář: PR
projekt: Excerpt Atlas
ID: 13571199

lokalita: Šumava: Zelenohorské chalupy
nejbližší obec: Srní, okres Klatovy
souřadnice: 49°4'23.69"N, 13°26'31.18"E, ± 200m
fytochorion: 88b. Šumavské pláně
datum: 1916
nálezce: Maloch
herbář: BRNU
projekt: Excerpt Atlas
ID: 13571501

lokalita: Srní: louky u silnice Z obce
nejbližší obec: Srní, okres Klatovy
souřadnice: 49°5'6.29"N, 13°28'35.59"E, ± 300m
fytochorion: 88b. Šumavské pláně
náleze: J. Vaněček
pramen: Květena Šumavy
projekt: Excerpt Atlas
ID: 13571391

lokalita: Srní: les a polní cesta Z obce
nejbližší obec: Srní, okres Klatovy
souřadnice: 49°5'12.82"N, 13°28'24.27"E, ± 300m
fytochorion: 88b. Šumavské pláně
náleze: J. Vaněček
pramen: Květena Šumavy
projekt: Excerpt Atlas
ID: 13571392

lokalita: Srní: pastviny SZ obce
nejbližší obec: Srní, okres Klatovy
souřadnice: 49°5'17.62"N, 13°28'37.60"E, ± 300m
fytochorion: 88b. Šumavské pláně
náleze: J. Vaněček
pramen: Květena Šumavy
projekt: Excerpt Atlas
ID: 13571389

lokalita: Srní: Sedelský vrch, serpentiny a stráně nad silnicí
nejbližší obec: Srní, okres Klatovy
souřadnice: 49°5'52.33"N, 13°29'9.73"E, ± 200m
fytochorion: 88b. Šumavské pláně
náleze: J. Vaněček
pramen: Květena Šumavy
projekt: Excerpt Atlas
ID: 13571388

lokalita: Srní: kóta 902 Z obce
nejbližší obec: Srní, okres Klatovy
souřadnice: 49°5'17.62"N, 13°28'37.60"E, ± 200m
fytochorion: 88b. Šumavské pláně
náleze: J. Vaněček
pramen: Květena Šumavy
projekt: Excerpt Atlas
ID: 13571390

lokalita: Srní: Horní Zelená Hora, paseka a pastviny nad silnicí
nejbližší obec: Srní, okres Klatovy
souřadnice: 49°5'8.47"N, 13°26'57.23"E, ± 200m
fytochorion: 88b. Šumavské pláně
náleze: J. Vaněček
pramen: Květena Šumavy
projekt: Excerpt Atlas
ID: 13571387

6946d

lokalita: Modrava
nejbližší obec: Modrava, okres Klatovy
souřadnice: 49°1'27.42"N, 13°29'44.38"E, ± 1000m
fytochorion: 88b. Šumavské pláně
datum: 1893
náleze: Schott
pramen: Květena Šumavy
projekt: Excerpt Atlas
ID: 13571257

6947b

lokalita: Nový Dvůr, pod transformátorem u lesa na J okraji osady
nejbližší obec: Nový Dvůr, okres Prachatice
souřadnice: 49°4'33.67"N, 13°39'44.58"E, ± 10m
fytochorion: 37e. Volyňské Předšumaví
datum: 2002
náleze: s. coll.
pramen: Brabec, 2013: Monitoring hořečku mnohotvarého českého (*Gentianella praecox* subsp. *bohemica*) v ČR - Ms
projekt: Excerpt Atlas
ID: 13571043

lokalita: okolí Říhová
nejbližší obec: Stachy, okres Prachatice
souřadnice: 49°5'35.03"N, 13°39'2.78"E, ± 600m
fytochorion: 37e. Volyňské Předšumaví
datum: 1996
náleze: A. Pavlíčko
pramen: Květena Šumavy
projekt: Excerpt Atlas
ID: 13571193

lokalita: Nový Dvůr, pod lesem u cesty v okolí transformátoru na J okraj osady
nejbližší obec: Nový Dvůr, okres Prachatice
souřadnice: 49°4'33.67"N, 13°39'44.58"E, ± 10m
fytochorion: 37e. Volyňské Předšumaví
datum: 1996
náleze: J. P. Reitschläger
pramen: Zlatá stezka, Sborn. Prachat. Muz., 4/1999 (7 exemplářů)
projekt: Excerpt Atlas
ID: 13571216

lokalita: Šumava, Stachy, svahové louky a lada pod obcí Kůsov pod Churáňovem
nejbližší obec: Stachy, okres Prachatice
souřadnice: 49°5'10.00"N, 13°38'30.00"E, ± 200m
fytochorion: 88b. Šumavské pláně
datum: 1959
náleze: V. Matoušek
herbář: PR
projekt: Excerpt Atlas
poznámka: není to spíše *bohemica* ? (určeno námi jako *carpatica*)
ID: 13571025

lokalita: Šumava, in pascuis ad vicum Říhová, supra opp. Stachy, ca 770 m s.m.
nejbližší obec: Stachy, okres Prachatice
souřadnice: 49°5'58.00"N, 13°39'30.00"E, ± 200m
nadmořská výška: 770 m
fytochorion: 37e. Volyňské Předšumaví
datum: 1951
náleze: Klášterský
herbář: PR
projekt: Excerpt Atlas
ID: 13570950

lokalita: Pod Stašským potokem u Kůsova
nejbližší obec: Stachy, okres Prachatice
souřadnice: 49°4'55.42"N, 13°38'53.73"E, ± 300m
fytochorion: 37e. Volyňské Předšumaví
datum: 1949
náleze: Protiva
pramen: Květena Šumavy
projekt: Excerpt Atlas
ID: 13571213

původní jméno: *Gentianella praecox* subsp. *bohemica*
lokalita: Nový Dvůr, pod transformátorem u lesa na J okraji osady; 13 ex.
nejbližší obec: Nový Dvůr, okres Prachatice
souřadnice: 49°4'33.40"N, 13°39'44.80"E, ± 30m
fytochorion: 37e. Volyňské Předšumaví
datum: 2000-08-31
náleze: Jiří Brabec
pramen: Brabec J. (2017): Monitoring hořečku mnohotvarého českého (*Gentianella praecox* subsp. *bohemica*) v ČR (sezóna 2017) – Ms., 55 p. + 45 p. elektronická příloha. [Depon in: ústřední pracoviště AOPK ČR, Praha a 13/18 ZO ČSOP Silvatica, Brejl.]
projekt: Excerpt Atlas
poznámka: poslední záznam živého kvetoucího ex. na lokalitě
ID: 13647249

původní jméno: *Gentianella praecox* subsp. *bohemica*
lokalita: 37e. Volyňské Předšumaví: Nový Dvůr (490433/133944E): pod transformátorem: svah pod transformát.el.vedení na J okraji obce., jde o neudržovaný (občas sečený) trávník. V r.2001 byla část plochy zavezená hromadou štěrku.
nejbližší obec: Nový Dvůr, okres Prachatice
souřadnice: 49°4'33.00"N, 13°39'44.00"E
fytochorion: 37e. Volyňské Předšumaví
datum: 2000
pramen: Brabec J. (2005): Současný stav rozšíření hořečku mnohotvarého českého (*Gentianella praecox* subsp. *bohemica*) v ČR. - Zpr. Čes. Bot. Společ. 40: 1-44.
projekt: FLDOK
ID: 8148306

6947c

lokalita: Okolí Kvildy
nejbližší obec: Kvilda, okres Prachatice
souřadnice: 49°1'13.30"N, 13°34'51.39"E, ± 1500m
fytochorion: 88b. Šumavské pláně
datum: 1990
náleze: Procházka
pramen: Květena Šumavy
projekt: Excerpt Atlas
ID: 13571209

6947d

lokalita: Nové Hutě, PP Pasecká slať, východně orientovaný smrky zalesněný svah k nivě Vydřího potoka ca 1,4 km JJV od kostela v obci
nejbližší obec: Nové Hutě, okres Prachatice
souřadnice: 49°1'42.20"N, 13°39'30.71"E, ± 30m
fytochorion: 88b. Šumavské pláně
datum: 2013
náleze: Zdeněk Ipser; Brabec
pramen: Brabec, 2013: Monitoring hořečku mnohotvarého českého (*Gentianella praecox* subsp. *bohemica*) v ČR - Ms
projekt: Excerpt Atlas
ID: 13570925

lokalita: Kvilda, Vilémov, v pastvině těsně nad silnicí a v příkopu silnice cca 70 m od čističky odpadních vod
nejbližší obec: Kvilda, okres Prachatice
souřadnice: 49°0'47.93"N, 13°35'35.92"E, ± 20m
fytochorion: 88b. Šumavské pláně
datum: 2009
náleze: Zdeněk Ipser; Brabec
pramen: Brabec, 2013: Monitoring hořečku mnohotvarého českého (*Gentianella praecox* subsp. *bohemica*) v ČR - Ms
projekt: Excerpt Atlas
ID: 13570922

lokality: Kvilda, Vilémov, louka nad silnicí 1,2 km JV kostela
nejbližší obec: Kvilda, okres Prachatice
souřadnice: 49°0'47.93"N, 13°35'35.92"E, ± 20m
fytochorion: 88b. Šumavské pláně
datum: 1996
náleze: Pavlíčko
pramen: Zlatá stezka, Sborn. Prachat. Muz., 4/1999 (zničeno pokládka kabele)
projekt: Excerpt Atlas
ID: 13571180

lokality: Kvilda, pod Vilémovem, pod ČOV v údolí
nejbližší obec: Kvilda, okres Prachatice
souřadnice: 49°0'45.18"N, 13°35'8.54"E, ± 200m
fytochorion: 88b. Šumavské pláně
datum: 1996
náleze: A. Pavlíčko
pramen: Květena Šumavy
projekt: Excerpt Atlas
ID: 13571196

lokality: Kvilda, Vilémov, louka v JV části obce, 1,2 km JV kostela
nejbližší obec: Kvilda, okres Prachatice
souřadnice: 49°0'42.40"N, 13°35'30.94"E, ± 100m
fytochorion: 88b. Šumavské pláně
datum: 1996
náleze: A. Pavlíčko
pramen: Květena Šumavy
projekt: Excerpt Atlas
poznámka: ještě v r. 1971
ID: 13571192

původní jméno: *Gentianella praecox* subsp. *bohemica*
lokality: Bohemia occidentalis - 88. Šumava b) Šumavské pláně - Nové Hutě (distr. Prachatice) - východně orientovaná stráž nad
Paseckou slatí cca 800 m SZ-ZSZ od kapličky v Šindlově; cca 935 m n. m.
nejbližší obec: Nové Hutě, okres Prachatice
souřadnice: 49°1'43.50"N, 13°39'31.00"E, ± 30m
fytochorion: 88b. Šumavské pláně
datum: 2016-08-28
náleze: J. Brabec
herbář: CHEB
projekt: Excerpt Atlas
poznámka: Bo-3028
ID: 13647193

původní jméno: *Gentianella praecox* subsp. *bohemica*
lokality: Bohemia occidentalis - 88. Šumava b) Šumavské pláně - Nové Hutě (distr. Prachatice) - východně orientovaná stráž nad
Paseckou slatí cca 800 m SZ-ZSZ od kapličky v Šindlově; cca 935 m n. m.
nejbližší obec: Nové Hutě, okres Prachatice
souřadnice: 49°1'43.50"N, 13°39'31.00"E, ± 30m
fytochorion: 88b. Šumavské pláně
datum: 2016-08-28
náleze: J. Brabec
herbář: CHEB
projekt: Excerpt Atlas
ID: 13647194

původní jméno: *Gentianella praecox* subsp. *bohemica*

lokality: Nové Hutě, PP Pasecká slať, východně orientovaný smrky zalesněný svah k nivě Vydřího potoka ca 1,4 km JJV od kostela v obci; 119 ex.

nejbližší obec: Nové Hutě, okres Prachatice

souřadnice: 49°1'44.00"N, 13°39'31.00"E, ± 50m

fytochorion: 88b. Šumavské pláně

datum: 2017-09-17

nálezce: Jiří Brabec

pramen: Brabec J. (2017): Monitoring hořečku mnohotvarého českého (*Gentianella praecox* subsp. *bohemica*) v ČR (sezóna 2017) – Ms., 55 p. + 45 p. elektronická příloha. [Depon in: ústřední pracoviště AOPK ČR, Praha a 13/18 ZO ČSOP Silvatica, Brejl.]

projekt: Excerpt Atlas

ID: 13647294

původní jméno: *Gentianella praecox* subsp. *bohemica*

lokality: Kvilda, Vilémov, v pastvině těsně nad silnicí a v příkopu silnice cca 70 m od čističky odpadních vod; 1 ex.

nejbližší obec: Kvilda, okres Prachatice

souřadnice: 49°0'47.10"N, 13°35'7.90"E, ± 30m

fytochorion: 88b. Šumavské pláně

datum: 2009-09-10

nálezce: Jiří Brabec; Zdeněk Ipser

pramen: Brabec J. (2017): Monitoring hořečku mnohotvarého českého (*Gentianella praecox* subsp. *bohemica*) v ČR (sezóna 2017) – Ms., 55 p. + 45 p. elektronická příloha. [Depon in: ústřední pracoviště AOPK ČR, Praha a 13/18 ZO ČSOP Silvatica, Brejl.]

projekt: Excerpt Atlas

poznámka: poslední záznam živého kvetoucího ex. na lokalitě

ID: 13647279

původní jméno: *Gentianella praecox* subsp. *bohemica*

lokality: 88b. Šumavské pláně: Kvilda, Vilémov, u čističky odpadních vod (490047/133507E): pastvina těsně nad silnicí a příkop cca 70m V od čističky odpad.vod v osadě Vilémov. Lokalita je porostlá mírně degrad. krátkostéblnými porosty, (nejvýše položenou lok.hořečku)

nejbližší obec: Kvilda, okres Prachatice

souřadnice: 49°0'47.00"N, 13°35'7.00"E

nadmořská výška: 1040 m

fytochorion: 88b. Šumavské pláně

datum: 2004

pramen: Brabec J. (2005): Současný stav rozšíření hořečku mnohotvarého českého (*Gentianella praecox* subsp. *bohemica*) v ČR. - Zpr. Čes. Bot. Společ. 40: 1-44.

projekt: FLDOK

ID: 8148511

původní jméno: *Gentianella praecox* subsp. *bohemica*

lokality: 88b. Šumavské pláně: 6947d, Nové Hutě (distr.Prachatice): PP Pasecká slať, V orient.smrky zalesněný svah k nivě Vydřího potoka, ca 1,4km JJV od kostela v obci. (9.9.2009 not T. Štechová et T.Velehradská, 105.kvet rostlin 10.9.2009 not J.Brabec et Z.Ipser).(i sním.10.9.2009 J.Brabec

nejbližší obec: Nové Hutě, okres Prachatice

souřadnice: 49°1'44.00"N, 13°39'30.00"E

nadmořská výška: 940 m

fytochorion: 88b. Šumavské pláně

pramen: Hadinec J. & Lustyk P. (2009): Additamenta ad floram Reipublicae Bohemicae. VIII.. - Zpr. Čes. Bot. Společ. 44: 185-319.

projekt: FLDOK

ID: 8201393

původní jméno: *Gentianella praecox* subsp. *bohemica*

lokality: /152/ Kvilda: okraj louky nad silnicí do Františkova, v části Vilémov asi 800 m JV kostela

nejbližší obec: Kvilda, okres Prachatice

souřadnice: 49°0'43.00"N, 13°35'22.00"E

nadmořská výška: 1060 m

fytochorion: 88b. Šumavské pláně

datum: 1994

nálezce: Ivana Bufková

pramen: Procházka F. & Kovářiková J. (1999): Významnější nové nálezy v květeně české Šumavy a nejvyšších poloh Předšumaví. - Erica 8: 23-74.

projekt: FLDOK

ID: 9382155

původní jméno: *Gentianella praecox* subsp. *bohemica*
lokalita: Kvilda, Vilémov
nejbližší obec: Kvilda, okres Prachatice
souřadnice: 49°0'46.88"N, 13°35'8.22"E
fytochorion: 88b. Šumavské pláně
datum: 2010-09-29
nálezce: Jiří Brabec; Jana Zmeškalová
pramen: Brabec Jiří. Monitoring hořečku mnohotvarého českého (*Gentianella praecox* subsp. *bohemica*) v ČR (sezóna 2010). 2010.
projekt: NDOP
ID: 6991285

původní jméno: *Gentianella praecox* subsp. *bohemica*
lokalita: Nové Hutě, PP Pasecká slať
nejbližší obec: Nové Hutě, okres Prachatice
souřadnice: 49°1'44.00"N, 13°39'30.50"E
fytochorion: 88b. Šumavské pláně
datum: 2010-09-29
nálezce: Jiří Brabec; Jana Zmeškalová
pramen: Brabec Jiří. Monitoring hořečku mnohotvarého českého (*Gentianella praecox* subsp. *bohemica*) v ČR (sezóna 2010). 2010.
projekt: NDOP
ID: 6997010

původní jméno: *Gentianella praecox* subsp. *bohemica*
lokalita: Nové Hutě (distr. Prachatice)
nejbližší obec: Nové Hutě, okres Prachatice
souřadnice: 49°1'44.00"N, 13°39'30.50"E, ± 1m
fytochorion: 88b. Šumavské pláně
datum: 2009-09-09
nálezce: T. Štechová; T. Velehradská
pramen: Hadinec J., Lustyk P. Additamenta ad floram Reipublicae Bohemicae. VIII. Zprávy České Botanické Společnosti, Praha 44: 185319.. 2009.
projekt: NDOP
ID: 7092208

původní jméno: *Gentianella praecox* subsp. *bohemica*
lokalita: Nové Hutě (distr. Prachatice)
nejbližší obec: Nové Hutě, okres Prachatice
souřadnice: 49°1'44.00"N, 13°39'30.50"E, ± 1m
fytochorion: 88b. Šumavské pláně
datum: 2009-09-10
nálezce: J. Brabec; Z. Ipster
pramen: Hadinec J., Lustyk P. Additamenta ad floram Reipublicae Bohemicae. VIII. Zprávy České Botanické Společnosti, Praha 44: 185319.. 2009.
projekt: NDOP
ID: 7092778

původní jméno: *Gentianella praecox* subsp. *bohemica*
lokalita: Nové Hutě, PP Pasecká slať
nejbližší obec: Nové Hutě, okres Prachatice
souřadnice: 49°1'44.00"N, 13°39'30.50"E
fytochorion: 88b. Šumavské pláně
datum: 2009-09
nálezce: Jiří Brabec; Zdeněk Ipser; Táňa Štechová
pramen: Brabec Jiří. Monitoring hořečku mnohotvarého českého (*Gentianella praecox* subsp. *bohemica*).. 2009.
projekt: NDOP
ID: 6997011

původní jméno: *Gentianella praecox* subsp. *bohemica*
lokalita: Kvilda, Vilémov
nejbližší obec: Kvilda, okres Prachatice
souřadnice: 49°0'46.88"N, 13°35'8.22"E
fytochorion: 88b. Šumavské pláně
datum: 2009-09-10
nálezce: Jiří Brabec; Zdeněk Ipser
pramen: Brabec Jiří. Monitoring hořečku mnohotvarého českého (*Gentianella praecox* subsp. *bohemica*).. 2009.
projekt: NDOP
ID: 6991286

původní jméno: *Gentianella praecox* subsp. *bohemica*
lokalita: Kvilda, Vilémov
nejbližší obec: Kvilda, okres Prachatice
souřadnice: 49°0'46.88"N, 13°35'8.22"E
fytochorion: 88b. Šumavské pláně
datum: 2005-09-06
nálezc: Jiří Brabec
pramen: Jiří Brabec. : *Gentianella praecox* ssp. *bohemica*-monitoring 2005. , 2005. ISBN .
projekt: NDOP
ID: 6618022

původní jméno: *Gentianella praecox* subsp. *bohemica*
lokalita: 6947-4
nejbližší obec: Kvilda, okres Prachatice
souřadnice: 49°1'30.00"N, 13°37'30.00"E, ± 4127m
fytochorion: 88b. Šumavské pláně
datum: 1994
nálezc: I. Bufková
pramen: Procházka F., Kovářiková J. Erika 8: 23-74: Významnější nové nálezy v květeně české Šumavy a nejvyšších poloh Předšumaví.. 1999.
projekt: NDOP
ID: 7101884

původní jméno: *Gentianella praecox* subsp. *bohemica*
lokalita: 6947-4
nejbližší obec: Kvilda, okres Prachatice
souřadnice: 49°1'30.00"N, 13°37'30.00"E, ± 4127m
fytochorion: 88b. Šumavské pláně
datum: 1994
nálezc: I. Bufková
pramen: Procházka F., Kovářiková J. Významnější nové nálezy v květeně české Šumavy a nejvyšších poloh Předšumaví.. 1999.
projekt: NDOP
ID: 7146170

původní jméno: *Gentianella praecox* subsp. *bohemica*
lokalita: Nové Hutě
souřadnice: 49°1'44.01"N, 13°39'30.54"E
fytochorion: 88b. Šumavské pláně
datum: 2013-09-22
nálezc: Zdeněk Ipser; Jiří Brabec
pramen: RNDr. Brabec Jiří (2013): Monitoring cévnatých rostlin - Monitoring druhů ČR
projekt: NDOP
poznámka: Hořečky byly statné, po pastvě zčásti (z cca 30 až 40 %) putátní (tj, zkousnuté a následně kompenzačně rozvětvené), Rozvětvené exempláře byly bohaté, ukousnuté blízko země, tj, v časném fenologickém stádiu, Vyžrání semeníků bylo zaznamenáno cca u 10 % ro;
ID: 12062980

původní jméno: *Gentianella praecox* subsp. *bohemica*
lokalita: Nové Hutě
souřadnice: 49°1'44.01"N, 13°39'30.54"E
fytochorion: 88b. Šumavské pláně
datum: 2011-09-09
nálezc: Zdeněk Ipser; Jiří Brabec
pramen: RNDr. Brabec Jiří (2011): Monitoring cévnatých rostlin - Monitoring druhů ČR
projekt: NDOP
poznámka: V době monitoringu 9, 9, 2011 byly hořečky statné, vysoké, často odspoda větvené s velmi malým počtem dlouhých internodií, (Jiří Brabec); sklon svahu - 15-20°
ID: 12062979

původní jméno: *Gentianella praecox* subsp. *bohemica*
lokalita: Nové Hutě
souřadnice: 49°1'44.01"N, 13°39'30.54"E
fytochorion: 88b. Šumavské pláně
datum: 2010-09-29
nálezc: Jiří Brabec; Jana Zmeškalová
pramen: RNDr. Turoňová Dana (2010): Monitoring cévnatých rostlin - Monitoring druhů ČR
projekt: NDOP
poznámka: sklon svahu - 15-20°
ID: 12062978

původní jméno: *Gentianella praecox* subsp. *bohemica*
lokalita: Nové Hutě
souřadnice: 49°1'44.01"N, 13°39'30.54"E
fytochorion: 88b. Šumavské pláně
datum: 2009-09-09
nálezc: Táňa Štechová; Jiří Brabec
pramen: RNDr. Turoňová Dana (2009): Monitoring cévnatých rostlin - Monitoring druhů ČR
projekt: NDOP
poznámka: sklon svahu - 15-20°
ID: 12062977

6948a

lokalita: v lese pod Steidlborskou myslivnou před Vel. Zdíkovem na Šumavě
nejbližší obec: U Sloupů, okres Prachatice
souřadnice: 49°3'54.03"N, 13°42'37.68"E, ± 200m
fytochorion: 88b. Šumavské pláně
datum: 1898
nálezc: Točl
herbář: PR
projekt: Excerpt Atlas
ID: 13571346

původní jméno: *Gentianella praecox* subsp. *bohemica*
lokalita: Zdíkov, Drviště, jáma v pastvině 250 SV kapličky v osadě Drviště; 1 ex.
nejbližší obec: Zdíkov, okres Prachatice
souřadnice: 49°5'14.20"N, 13°42'45.50"E, ± 30m
fytochorion: 37e. Volyňské Předšumaví
datum: 2012-10-04
nálezc: Jiří Brabec; Zdeněk Ipser
pramen: Brabec J. (2017): Monitoring hořečku mnohotvarého českého (*Gentianella praecox* subsp. *bohemica*) v ČR (sezóna 2017) – Ms., 55 p. + 45 p. elektronická příloha. [Depon in: ústřední pracoviště AOPK ČR, Praha a 13/18 ZO ČSOP Silvatica, Brelj.]
projekt: Excerpt Atlas
ID: 13647245

6948b

lokalita: S. Bohemia, Vimperk, vicinity of Sudslavice
nejbližší obec: Sudslavice, okres Prachatice
souřadnice: 49°5'7.45"N, 13°47'48.27"E, ± 300m
fytochorion: 37d. Čkyňské vápence
datum: 1981
nálezc: L. Kirschnerová; J. Kirschner
herbář: PRA
projekt: Excerpt Atlas
ID: 13571662

lokalita: Vimperk, Trhonín, na stráni se sz. exp. spolu s Hier., Thymus, Vacc.vitis-id., Jasione, Knautia arv.
nejbližší obec: Trhonín, okres Prachatice
souřadnice: 49°3'27.00"N, 13°49'2.00"E, ± 200m
fytochorion: 37e. Volyňské Předšumaví
datum: 1958
nálezc: Štika
herbář: PR
projekt: Excerpt Atlas
ID: 13571314

lokalita: Vimperk, in pascuis in declivi sept. sub taverna "U topolu" in valle occid. a pago Vicemily, ca 700 m
nejbližší obec: Vimperk, okres Prachatice
souřadnice: 49°3'10.00"N, 13°48'35.00"E, ± 200m
fytochorion: 37e. Volyňské Předšumaví
datum: 1957
nálezc: Moravec
herbář: PR
projekt: Excerpt Atlas
ID: 13571031

lokalita: Winterberg
nejbližší obec: Vimperk, okres Prachatice
souřadnice: 49°3'16.86"N, 13°46'21.94"E, ± 1000m
fytochorion: 37e. Volyňské Předšumaví
datum: 1909
nálezc: s. coll.
herbář: LIT
projekt: Excerpt Atlas
ID: 13571057

lokalita: Vimperk, nade vsí Zeislitz [Ceslice, dnes Cejsice] proti Račovu
nejbližší obec: Cejsice, okres Prachatice
souřadnice: 49°4'40.00"N, 13°45'10.00"E, ± 200m
fytochorion: 37e. Volyňské Předšumaví
datum: 1898
nálezc: Točl
herbář: PR
projekt: Excerpt Atlas
ID: 13571341

lokalita: Vimperk, nade vsí Zeislitz u cesty vedoucí k lukám proti Račovu
nejbližší obec: Cejsice, okres Prachatice
souřadnice: 49°4'37.86"N, 13°44'59.04"E, ± 100m
fytochorion: 37e. Volyňské Předšumaví
datum: 1889
nálezc: Točl
herbář: PR
projekt: Excerpt Atlas
ID: 13571347

lokalita: um Winterberg [Vimperk]
nejbližší obec: Vimperk, okres Prachatice
souřadnice: 49°3'10.70"N, 13°46'27.22"E, ± 1000m
fytochorion: 37e. Volyňské Předšumaví
datum: 1870
nálezc: Nickerl
herbář: PR
projekt: Excerpt Atlas
ID: 13571035

lokalita: um Winterberg
nejbližší obec: Vimperk, okres Prachatice
souřadnice: 49°3'12.09"N, 13°46'24.43"E, ± 1000m
fytochorion: 37e. Volyňské Předšumaví
datum: 1870
nálezc: Nickerl
herbář: PR
projekt: Excerpt Atlas
ID: 13571036

původní jméno: *Gentianella praecox* subsp. *bohemica*
lokalita: Bohemia australis - 37. Šumavsko-novohradské podhůří d) Čkyňské vápence - Sudslavice (distr. Prachatice), PR Opolenec, trojúhelníková západně orientovaná louka (tzv. Vanického louka) cca 150 m JV od Sudslavického mlýna; cca 603 m n. m.
nejbližší obec: Sudslavice, okres Prachatice
souřadnice: 49°5'12.00"N, 13°47'50.00"E, ± 30m
fytochorion: 37d. Čkyňské vápence
datum: 2017-09-07
náleze: J. Brabec
herbář: CHEB
projekt: Excerpt Atlas
ID: 13647203

původní jméno: *Gentianella praecox* subsp. *bohemica*
lokalita: Bohemia australis - 37. Šumavsko-novohradské podhůří d) Čkyňské vápence/e) Volyňské Předšumaví - Sudslavice (distr. Prachatice), přírodní rezervace „Opolenec“, tzv. „Hruštičková louka“, tj. severně orientovaná louka ca 300-350 JJV Sudslavického mlýna a ca 500 m (vzdušnou čarou) S od kóty 738 m n. m.; cca 633 m n. m.
nejbližší obec: Sudslavice, okres Prachatice
souřadnice: 49°5'4.60"N, 13°47'48.10"E, ± 30m
fytochorion: 37d. Čkyňské vápence
datum: 2017-10-02
náleze: J. Brabec
herbář: CHEB
projekt: Excerpt Atlas
ID: 13647213

původní jméno: *Gentianella praecox* subsp. *bohemica*
lokalita: Bohemia australis - 37. Šumavsko-novohradské podhůří d) Čkyňské vápence/e) Volyňské Předšumaví - Sudslavice (distr. Prachatice), přírodní rezervace „Opolenec“, rozcestí na vrcholu mezi kótami 677 m. n. m. a 691 m. n. m. cca 550 m JJV od Sudslavického (Vanického) mlýna; cca 675 m n. m.
nejbližší obec: Sudslavice, okres Prachatice
souřadnice: 49°4'58.00"N, 13°47'53.50"E, ± 30m
fytochorion: 37d. Čkyňské vápence
datum: 2017-10-02
náleze: J. Brabec
herbář: CHEB
projekt: Excerpt Atlas
ID: 13647214

původní jméno: *Gentianella praecox* subsp. *bohemica*
lokalita: Bohemia australis - 37. Šumavsko-novohradské podhůří d) Čkyňské vápence - Sudslavice (distr. Prachatice), PR Opolenec, trojúhelníková západně orientovaná louka (tzv. Vanického louka) cca 150 m JV od Sudslavického mlýna; cca 603 m n. m.
nejbližší obec: Sudslavice, okres Prachatice
souřadnice: 49°5'12.00"N, 13°47'50.00"E, ± 30m
fytochorion: 37d. Čkyňské vápence
datum: 2017-09-07
náleze: J. Brabec
herbář: CHEB
projekt: Excerpt Atlas
ID: 13647217

původní jméno: *Gentianella praecox* subsp. *bohemica*
lokalita: Sudslavice, PR Opolenec, tzv. „Hruštičková louka“, tj. severně orientovaná louka ca 300-350 JJV Sudslavického mlýna a ca 500 m (vzdušnou čarou) S od kóty 738 m n. m.; cca 633 m n. m.; 1 ex. (*G. praecox* subsp. *bohemica*) + 4 ex. (*G. ×austroamarella*) + 626 ex. (*G. amarella* subs. *amarella*)
nejbližší obec: Sudslavice, okres Prachatice
souřadnice: 49°5'4.60"N, 13°47'48.10"E, ± 50m
fytochorion: 37d. Čkyňské vápence
datum: 2017-10-02
náleze: Jiří Brabec
pramen: Brabec J. (2017): Monitoring hořečku mnohotvarého českého (*Gentianella praecox* subsp. *bohemica*) v ČR (sezóna 2017) – Ms., 55 p. + 45 p. elektronická příloha. [Depon in: ústřední pracoviště AOPK ČR, Praha a 13/18 ZO ČSOP Silvatica, Brejl.]
projekt: Excerpt Atlas
ID: 13647302

původní jméno: *Gentianella praecox* subsp. *bohemica*
lokalita: Sudslavice, Opolenec, rozcestí na vrcholu mezi kótami 677 m. n. m. a 691 m. n. m.; 3 ex. (*G. praecox* subsp. *bohemica*) + 3 ex. (*G. ×austroamarella*) + 37 ex. (*G. amarella* subsp. *amarella*)
nejbližší obec: Sudslavice, okres Prachatice
souřadnice: 49°4'58.20"N, 13°47'54.90"E, ± 30m
fytochorion: 37d. Čkyňské vápence
datum: 2017-09-07
náleze: Jiří Brabec; Lukáš Krinke
pramen: Brabec J. (2017): Monitoring hořečku mnohotvarého českého (*Gentianella praecox* subsp. *bohemica*) v ČR (sezóna 2017) – Ms., 55 p. + 45 p. elektronická příloha. [Depon in: ústřední pracoviště AOPK ČR, Praha a 13/18 ZO ČSOP Silvatica, Brejl.]
projekt: Excerpt Atlas
ID: 13647241

původní jméno: *Gentianella praecox* subsp. *bohemica*
lokalita: Sudslavice, PR Opolenec, ve stráni cca 200 m V Sudslavického mlýna, tzv. Vanického louka; 392 ex. (*G. praecox* subsp. *bohemica*) + 411 ex. (*G. praecox* subsp. *bohemica* nebo *G. ×austroamarella*) + 197 ex. (*G. ×austroamarella*) + 941 ex. (*G. amarella* subsp. *amarella*)
nejbližší obec: Sudslavice, okres Prachatice
souřadnice: 49°5'12.00"N, 13°47'49.40"E, ± 50m
fytochorion: 37d. Čkyňské vápence
datum: 2017-09-08
náleze: Jiří Brabec; Lukáš Krinke
pramen: Brabec J. (2017): Monitoring hořečku mnohotvarého českého (*Gentianella praecox* subsp. *bohemica*) v ČR (sezóna 2017) – Ms., 55 p. + 45 p. elektronická příloha. [Depon in: ústřední pracoviště AOPK ČR, Praha a 13/18 ZO ČSOP Silvatica, Brejl.]
projekt: Excerpt Atlas
ID: 13647239

původní jméno: *Gentianella praecox* subsp. *bohemica*
lokalita: Sudslavice, PR Opolenec, mezi tratí a Sudslavickou slují; 1 ex.
nejbližší obec: Sudslavice, okres Prachatice
souřadnice: 49°5'28.80"N, 13°47'43.80"E, ± 30m
fytochorion: 37d. Čkyňské vápence
datum: 2014-09-14
náleze: Jiří Brabec
pramen: Brabec J. (2017): Monitoring hořečku mnohotvarého českého (*Gentianella praecox* subsp. *bohemica*) v ČR (sezóna 2017) – Ms., 55 p. + 45 p. elektronická příloha. [Depon in: ústřední pracoviště AOPK ČR, Praha a 13/18 ZO ČSOP Silvatica, Brejl.]
projekt: Excerpt Atlas
poznámka: poslední záznam živého kvetoucího ex. na lokalitě
ID: 13647240

6948c

lokalita: Šumava, locis madidis ad vicum Paseka prope opp. Vimperk
nejbližší obec: Paseka, okres Prachatice
souřadnice: 49°2'25.00"N, 13°40'10.00"E, ± 300m
fytochorion: 88b. Šumavské pláně
datum: 1969
náleze: Deyl
herbář: PR
projekt: Excerpt Atlas
ID: 13570847

lokalita: S. Bohemia, Šumava Mts., Vimperk: meadows and pastures at the W slopes of the Mt. Steinberk (= ? Mt. Bukovec) E of Nový Svět (willage near Borová Lada) " ...in declivi occ. Montis Steinberk"
nejbližší obec: Borová Lada, okres Prachatice
souřadnice: 49°0'45.32"N, 13°40'44.06"E, ± 300m
fytochorion: 88d. Boubínsko-stožecká hornatina
datum: 1948
náleze: J. Moravec
herbář: PRA
projekt: Excerpt Atlas
ID: 13571666

lokalita: S. Bohemia, Šumava Mts., Vimperk: meadows at the eastern foot of the Mt. Světlá hora, ca. 2,5 km S of Lipka
nejbližší obec: Lipka, okres Prachatice
souřadnice: 49°0'14.26"N, 13°43'37.19"E, ± 200m
fytochorion: 88d. Boubínsko-stožecká hornatina
datum: 1948
náleze: J. Moravec
herbář: PRA
projekt: Excerpt Atlas
ID: 13571670

lokalita: S. Bohemia, Šumava Mts., Vimperk: grazed meadow E of Švajglova Lada ca. 3 km NE of Borová Lada
nejbližší obec: Lipka, okres Prachatice
souřadnice: 49°0'18.00"N, 13°41'56.40"E, ± 50m
nadmořská výška: 1050 m
fytochorion: 88d. Boubínsko-stožecká hornatina
datum: 1948
náleze: J. Moravec
herbář: PRA
projekt: Excerpt Atlas
ID: 13571673

lokalita: S. Bohemia, Šumava Mts., Vimperk: pasrure near Michlův Mlýn 0,8 km NWW of Lipka (ca. 5 km SW of Vimperk)
nejbližší obec: Lipka, okres Prachatice
souřadnice: 49°0'8.64"N, 13°43'22.80"E, ± 50m
nadmořská výška: 860 m
fytochorion: 88d. Boubínsko-stožecká hornatina
datum: 1948
náleze: J. Moravec
herbář: PRA
projekt: Excerpt Atlas
ID: 13571674

lokalita: S. Bohemia, Šumava Mts., Vimperk: meadows at the SW edge of the forest of Mt. Scharfenberk (= Mt. Kamenná) NE of Nový Svět (village near Borová Lada). "... montis Scharfenberk sept.-orient. a. p. Ferchenhaid"
nejbližší obec: Borová Lada, okres Prachatice
souřadnice: 49°0'49.47"N, 13°40'44.37"E, ± 100m
fytochorion: 88d. Boubínsko-stožecká hornatina
datum: 1948
náleze: J. Moravec
herbář: PRA
projekt: Excerpt Atlas
ID: 13571676

lokalita: S. Bohemia, Šumava Mts., Vimperk: pasrure near Michlova Huť, 1?6 km W of Lipka
nejbližší obec: Lipka, okres Prachatice
souřadnice: 49°1'8.45"N, 13°42'37.43"E, ± 300m
fytochorion: 88d. Boubínsko-stožecká hornatina
datum: 1947
náleze: J. Moravec
herbář: PRA
projekt: Excerpt Atlas
ID: 13571668

lokalita: S. Bohemia, Šumava Mts., Vimperk: grazed meadow below .willage of Lipka (ca. 5 km SW of Vimperk)
nejbližší obec: Lipka, okres Prachatice
souřadnice: 49°0'59.91"N, 13°43'52.36"E, ± 200m
nadmořská výška: 900 m
fytochorion: 88d. Boubínsko-stožecká hornatina
datum: 1947
náleze: J. Moravec
herbář: PRA
projekt: Excerpt Atlas
ID: 13571672

lokality: Z od Vimberga v údolí Baerenloch [Brloh, ZJZ od Vimperka]
nejbližší obec: Michlova Huť, okres Prachatice
souřadnice: 49°2'7.22"N, 13°41'49.40"E, ± 200m
fytochorion: 88b. Šumavské pláně
datum: 1896
nálezce: Točl
herbář: PR
projekt: Excerpt Atlas
ID: 13571344

6948d

lokality: S. Bohemia, Šumava Mts., Vimperk: former village of "Huť pod Boubínem" ca 0, 5 km NE of Arnoštka, ca. 4 km NW of the Mt. Boubín
nejbližší obec: Arnoštka, okres Prachatice
souřadnice: 49°0'27.00"N, 13°46'49.80"E, ± 50m
nadmořská výška: 890 m
fytochorion: 88d. Boubínsko-stožecká hornatina
datum: 1947
nálezce: J. Moravec
herbář: PRA
projekt: Excerpt Atlas
ID: 13571671

lokality: S. Bohemia, Šumava Mts., Vimperk: E of Veselka - hájovna (Veselka - lodge) ca. 1,5 km S of village Veselka, ca. 2,2 km N of the Mt. Boubín
nejbližší obec: Buk, okres Prachatice
souřadnice: 49°0'39.60"N, 13°48'50.40"E, ± 50m
nadmořská výška: 950 m
fytochorion: 88d. Boubínsko-stožecká hornatina
datum: 1947
nálezce: J. Moravec
herbář: PRA
projekt: Excerpt Atlas
ID: 13571675

lokality: blíže Vimberga, mezi silnicí ke Kužvardě [Strážný] a cestou k Lipce, čteně
nejbližší obec: Korkusova Huť, okres Prachatice
souřadnice: 49°1'10.00"N, 13°45'20.00"E, ± 500m
fytochorion: 88d. Boubínsko-stožecká hornatina
datum: 1896
nálezce: Točl
herbář: PR
projekt: Excerpt Atlas
ID: 13571343

lokality: Vinterberg, prope Gansau (Pravětín)
nejbližší obec: Pravětín, okres Prachatice
souřadnice: 49°2'31.91"N, 13°48'26.01"E, ± 800m
fytochorion: 37e. Volyňské Předšumaví
datum: 1896
nálezce: Točl
herbář: PR
projekt: Excerpt Atlas
ID: 13571345

6949a

původní jméno: *Gentianella bohemica*
lokalita: pastvina u kostela Sv. Vojtěcha
nejbližší obec: Lštění, okres Prachatice
souřadnice: 49°4'10.00"N, 13°52'48.00"E
nadmořská výška: 870 m
fytochorion: 37e. Volyňské Předšumaví
datum: 1983-10-16
náleze: Václav Chán
pramen: not.
herbář: CB
projekt: Excerpt Atlas
poznámka: roztroušeně
ID: 10156504

původní jméno: *Gentianella bohemica*
lokalita: v obci Lštění
nejbližší obec: Lštění, okres Prachatice
souřadnice: 49°4'9.70"N, 13°52'49.40"E
fytochorion: 37e. Volyňské Předšumaví
datum: 1960
náleze: Marie Braunová
pramen: Hartl J. (1985): Floristické údaje z terénního průzkumu. Kartotéka z let 1936 - 1985. Ms. [Depon. in: Jihočeské muzeum v Českých Budějovicích, opis depon. in: R. Paulič, Strakonice.]
projekt: Excerpt Atlas
ID: 13247740

lokalita: Dvorec, louka nad obcí Dvorec, 800 m ZSZ od kostela Sv. Vojtěcha ve Lštění
nejbližší obec: Dvorec, okres Prachatice
souřadnice: 49°4'15.33"N, 13°52'8.69"E, ± 50m
fytochorion: 37e. Volyňské Předšumaví
datum: 2009
náleze: Zdeněk Ipser; Brabec
pramen: Brabec, 2013: Monitoring hořečku mnohotvarého českého (*Gentianella praecox* subsp. *bohemica*) v ČR - Ms
projekt: Excerpt Atlas
ID: 13570916

lokalita: Lštění, pastvina ke kapli před kostelem Sv. Vojtěcha
nejbližší obec: Lštění, okres Prachatice
souřadnice: 49°4'8.11"N, 13°52'46.29"E, ± 10m
fytochorion: 37e. Volyňské Předšumaví
datum: 2006
náleze: Zdeněk Ipser; Brabec
pramen: Brabec, 2013: Monitoring hořečku mnohotvarého českého (*Gentianella praecox* subsp. *bohemica*) v ČR - Ms
projekt: Excerpt Atlas
ID: 13570919

lokalita: Bošice, na návsi před domem č. p. 43
nejbližší obec: Bošice, okres Prachatice
souřadnice: 49°5'20.73"N, 13°50'26.35"E, ± 5m
fytochorion: 37e. Volyňské Předšumaví
datum: 2006
náleze: Brabec
pramen: Brabec, 2013: Monitoring hořečku mnohotvarého českého (*Gentianella praecox* subsp. *bohemica*) v ČR - Ms
projekt: Excerpt Atlas
ID: 13570753

lokalita: Lštění, pastvina ke kapli před kostelem sv. Vojtěcha (drůbeží pastvina v minulosti)
nejbližší obec: Lštění, okres Prachatice
souřadnice: 49°4'6.02"N, 13°52'50.35"E, ± 50m
fytochorion: 37e. Volyňské Předšumaví
datum: 1997
náleze: Pavlíčko
pramen: Zlatá stezka, Sborn. Prachat. Muz., 4/1999 (72 exemplářů)
projekt: Excerpt Atlas
ID: 13571136

lokalita: Lštění, SZ kostela Sv. Vojtěcha
nejbližší obec: Lštění, okres Prachatice
souřadnice: 49°4'10.10"N, 13°52'47.35"E, ± 30m
fytochorion: 37e. Volyňské Předšumaví
datum: 1996
nálezc: Pavlíčko
pramen: not.
projekt: Excerpt Atlas
poznámka: herb. A. Pavlíčko
ID: 13571115

lokalita: Lštění, Dvorec, okraj louky ca 1 km ZZS Lštění
nejbližší obec: Dvorec, okres Prachatice
souřadnice: 49°4'30.59"N, 13°51'33.44"E, ± 100m
fytochorion: 37e. Volyňské Předšumaví
datum: 1996
nálezc: Pavlíčko
pramen: Zlatá stezka, Sborn. Prachat. Muz., 4/1999 (10 exemplářů)
projekt: Excerpt Atlas
ID: 13571129

lokalita: Libotyně, Radhostice, pastviny a mez, J a Z exp.
nejbližší obec: Radhostice, okres Prachatice
souřadnice: 49°4'40.00"N, 13°52'50.00"E, ± 200m
fytochorion: 37e. Volyňské Předšumaví
datum: 1986
nálezc: Pavlíčko
pramen: Zlatá stezka, Sborn. Prachat. Muz., 4/1999 (později nezjištěn)
projekt: Excerpt Atlas
ID: 13571160

lokalita: Budilov, draha nad obcí
nejbližší obec: Budilov, okres Prachatice
souřadnice: 49°5'0.00"N, 13°50'60.00"E, ± 100m
fytochorion: 37e. Volyňské Předšumaví
datum: 1986
nálezc: Pavlíčko
pramen: Zlatá stezka, Sborn. Prachat. Muz., 4/1999 (později nezjištěn)
projekt: Excerpt Atlas
ID: 13571151

lokalita: Vimperk, JZ úbočí Mářského vrchu, 850 m
nejbližší obec: Brdo, okres Prachatice
souřadnice: 49°4'13.00"N, 13°50'40.00"E, ± 100m
nadmořská výška: 850 m
fytochorion: 37e. Volyňské Předšumaví
datum: 1964
nálezc: Businský
herbář: ROZ
projekt: Excerpt Atlas
ID: 13570782

lokalita: Vimperk, JZ úbočí Mářského vrchu, 850 m
nejbližší obec: Brdo, okres Prachatice
souřadnice: 49°4'12.76"N, 13°50'41.25"E, ± 100m
nadmořská výška: 850 m
fytochorion: 37e. Volyňské Předšumaví
datum: 1964
nálezc: Businský
herbář: ROZ
projekt: Excerpt Atlas
ID: 13570783

původní jméno: *Gentianella praecox* subsp. *bohemica*
lokalita: Lštění, pastvina ke kapli před kostelem Sv. Vojtěcha; 0 ex.
nejbližší obec: Lštění, okres Prachatice
souřadnice: 49°4'8.00"N, 13°52'45.90"E, ± 30m
fytochorion: 37e. Volyňské Předšumaví
datum: 2017-10-03
nálezce: Jiří Brabec
pramen: Brabec J. (2017): Monitoring hořečku mnohotvarého českého (*Gentianella praecox* subsp. *bohemica*) v ČR (sezóna 2017) – Ms., 55 p. + 45 p. elektronická příloha. [Depon in: ústřední pracoviště AOPK ČR, Praha a 13/18 ZO ČSOP Silvatica, Brejl.]
projekt: Excerpt Atlas
ID: 13647250

původní jméno: *Gentianella praecox* subsp. *bohemica*
lokalita: Dvorec, louka nad obcí Dvorec, 800 m ZSZ od kostela Sv. Vojtěcha ve Lštění; 0 ex.
nejbližší obec: Dvorec, okres Prachatice
souřadnice: 49°4'16.80"N, 13°52'16.40"E, ± 30m
fytochorion: 37e. Volyňské Předšumaví
datum: 2017-10-03
nálezce: Jiří Brabec
pramen: Brabec J. (2017): Monitoring hořečku mnohotvarého českého (*Gentianella praecox* subsp. *bohemica*) v ČR (sezóna 2017) – Ms., 55 p. + 45 p. elektronická příloha. [Depon in: ústřední pracoviště AOPK ČR, Praha a 13/18 ZO ČSOP Silvatica, Brejl.]
projekt: Excerpt Atlas
ID: 13647251

původní jméno: *Gentianella praecox* subsp. *bohemica*
lokalita: 37e. Volyňské Předšumaví: Lštění (490408/135245E); pastvina u kaple: V až SV orient.stráně vršku u kapličky před kostelem sv.Vojtěcha v obci, na stránkách jsou vyvinuta spol.nízkých druhově bohatých trávníků.
nejbližší obec: Lštění, okres Prachatice
souřadnice: 49°4'8.00"N, 13°52'45.00"E
fytochorion: 37e. Volyňské Předšumaví
datum: 2004
pramen: Brabec J. (2005): Současný stav rozšíření hořečku mnohotvarého českého (*Gentianella praecox* subsp. *bohemica*) v ČR. - Zpr. Čes. Bot. Společ. 40: 1-44.
projekt: FLDOK
ID: 8148307

původní jméno: *Gentianella praecox* subsp. *bohemica*
lokalita: 37e. Volyňské Předšumaví: Dvorec (490416/135216E): louka nad obcí: pravidelně sečená louka na mírném JZ orient.svahu nad poli, cca 300m JZ od středu osady Dvored, tj. cca 800m ZSZ od kostela Sv.Vojtěcha ve Lštění.
nejbližší obec: Dvorec u Lštění, okres Prachatice
souřadnice: 49°4'16.00"N, 13°52'16.00"E
fytochorion: 37e. Volyňské Předšumaví
datum: 2004
pramen: Brabec J. (2005): Současný stav rozšíření hořečku mnohotvarého českého (*Gentianella praecox* subsp. *bohemica*) v ČR. - Zpr. Čes. Bot. Společ. 40: 1-44.
projekt: FLDOK
ID: 8148311

původní jméno: *Gentianella praecox* subsp. *bohemica*
lokalita: /93/ Volyňské Předšumaví: (6949a): Lštění: 670m ZSZ od kostela ve Lštění, okraj kosené loučky na vršku, J exp, vzácně. (Půbal: Výsledky flor. průzkumu pro Diplom.práci Lesnické a dřevař. fakulty, 1997- 2004)
nejbližší obec: Lštění, okres Prachatice
souřadnice: 49°4'16.00"N, 13°52'16.00"E
nadmořská výška: 880 m
fytochorion: 37e. Volyňské Předšumaví
datum: 1998-09-06
nálezce: D. Půbal; A. Pavlíčko
pramen: Půbal D. (2006): Rozšíření ohrožených a zvláště chráněných druhů cévnatých rostlin ve východní části Boubínsko-stožecké hornatiny a v přiléhajícím Šumavsko-novohradském podhůří. - Silva Gabreta 12: 57-94.
projekt: FLDOK
ID: 8083693

původní jméno: *Gentianella praecox* subsp. *bohemica*
lokalita: /94/ Volyňské Předšumaví: (6949a): Lštění: 30m před kostelem sv.Vojtěcha ve Lštění, pastvina na mezi pod kapli, SV exp,
(Půbal: Výsledky flor. průzkumu pro Diplom.práci Lesnické a dřevař. fakulty, 1997- 2004)
nejbližší obec: Lštění, okres Prachatice
souřadnice: 49°4'8.00"N, 13°52'45.00"E
nadmořská výška: 885-890 m
fytochorion: 37e. Volyňské Předšumaví
datum: 1998-09-06
nálezc: D. Půbal; A. Pavlíčko
pramen: Půbal D. (2006): Rozšíření ohrožených a zvláště chráněných druhů cévnatých rostlin ve východní části Boubínsko-stožecké
hornatiny a v přiléhajícím Šumavsko-novohradském podhůří. - *Silva Gabreta* 12: 57-94.
projekt: FLDOK
ID: 8083694

původní jméno: *Gentianella praecox* subsp. *bohemica*
lokalita: Lštění
nejbližší obec: Lštění u Radhostic, okres Prachatice
souřadnice: 49°4'7.99"N, 13°52'45.94"E
fytochorion: 37e. Volyňské Předšumaví
datum: 2010-09-29
nálezc: Jana Zmeškalová; Jiří Brabec
pramen: Brabec Jiří. Monitoring hořečku mnohotvarého českého (*Gentianella praecox* subsp. *bohemica*) v ČR (sezóna 2010). 2010.
projekt: NDOP
ID: 6990045

původní jméno: *Gentianella praecox* subsp. *bohemica*
lokalita: Dvorec, louka nad obcí Dvorec, 800 m ZSZ od kostela Sv. Vojtěcha ve Lštění
nejbližší obec: Lštění u Radhostic, okres Prachatice
souřadnice: 49°4'16.80"N, 13°52'16.40"E, ± 20m
fytochorion: 37e. Volyňské Předšumaví
datum: 2010-09-29
nálezc: Jana Zmeškalová; Jiří Brabec
pramen: Brabec Jiří. Monitoring hořečku mnohotvarého českého (*Gentianella praecox* subsp. *bohemica*) v ČR (sezóna 2010). 2010.
projekt: NDOP
ID: 6990044

původní jméno: *Gentianella praecox* subsp. *bohemica*
lokalita: Lštění
nejbližší obec: Lštění u Radhostic, okres Prachatice
souřadnice: 49°4'7.99"N, 13°52'45.94"E
fytochorion: 37e. Volyňské Předšumaví
datum: 2009-09-09
nálezc: Jiří Brabec; Zdeněk Ipser
pramen: Brabec Jiří. Monitoring hořečku mnohotvarého českého (*Gentianella praecox* subsp. *bohemica*).. 2009.
projekt: NDOP
ID: 6990042

původní jméno: *Gentianella praecox* subsp. *bohemica*
lokalita: Dvorec, louka nad obcí Dvorec, 800 m ZSZ od kostela Sv. Vojtěcha ve Lštění
nejbližší obec: Lštění u Radhostic, okres Prachatice
souřadnice: 49°4'16.80"N, 13°52'16.40"E, ± 20m
fytochorion: 37e. Volyňské Předšumaví
datum: 2009-09-09
nálezc: Jiří Brabec; Zdeněk Ipser
pramen: Brabec Jiří. Monitoring hořečku mnohotvarého českého (*Gentianella praecox* subsp. *bohemica*).. 2009.
projekt: NDOP
ID: 6990043

původní jméno: *Gentianella praecox* subsp. *bohemica*
lokalita: Lštění
nejbližší obec: Lštění u Radhostic, okres Prachatice
souřadnice: 49°4'7.99"N, 13°52'45.94"E
fytochorion: 37e. Volyňské Předšumaví
datum: 2005-09-08
nálezc: Jiří Brabec
pramen: Jiří Brabec. : *Gentianella praecox* ssp. *bohemica*-monitoring 2005. , 2005. ISBN .
projekt: NDOP
ID: 6618053

6949b

lokalita: Horní Kožlí, mez u chalupy na SV okraji obce, cca 800 m ZSZ kaple v obci Dolní Kožlí
nejbližší obec: Horní Kožlí, okres Prachatice
souřadnice: 49°3'48.30"N, 13°55'16.68"E, ± 20m
fytochorion: 37h. Prachatické Předšumaví
datum: 2002
nálezc: s. coll.
pramen: Brabec, 2013: Monitoring hořečku mnohotvarého českého (*Gentianella praecox* subsp. *bohemica*) v ČR - Ms
projekt: Excerpt Atlas
poznámka: přechodná forma k *G. Carpatica*
ID: 13571042

lokalita: Doubrava, Horní Nakvasovice
nejbližší obec: Horní Nakvasovice, okres Prachatice
souřadnice: 49°5'45.00"N, 13°55'10.00"E, ± 400m
fytochorion: 37e. Volyňské Předšumaví
datum: 1985
nálezc: Pavlíčko
pramen: Zlatá stezka, Sborn. Prachat. Muz., 4/1999 (později nezjištěn)
projekt: Excerpt Atlas
poznámka: zničena rekultivací
ID: 13571155

lokalita: Horní Kožlí
nejbližší obec: Horní Kožlí, okres Prachatice
souřadnice: 49°3'45.00"N, 13°55'10.00"E, ± 300m
fytochorion: 37h. Prachatické Předšumaví
datum: 1980
nálezc: Pavlíčko
pramen: Zlatá stezka, Sborn. Prachat. Muz., 4/1999 (později nezjištěn)
projekt: Excerpt Atlas
ID: 13571154

původní jméno: *Gentianella praecox* subsp. *bohemica*
lokalita: Horní Kožlí, mez u chalupy na SV okraji obce, cca 800 m ZSZ kaple v obci Dolní Kožlí; 2 ex.
nejbližší obec: Horní Kožlí, okres Prachatice
souřadnice: 49°3'51.60"N, 13°55'17.00"E, ± 30m
fytochorion: 37h. Prachatické Předšumaví
datum: 2002-09-20
nálezc: Jiří Brabec
pramen: Brabec J. (2017): Monitoring hořečku mnohotvarého českého (*Gentianella praecox* subsp. *bohemica*) v ČR (sezóna 2017) – Ms., 55 p. + 45 p. elektronická příloha. [Depon in: ústřední pracoviště AOPK ČR, Praha a 13/18 ZO ČSOP Silvatica, Brejl.]
projekt: Excerpt Atlas
poznámka: poslední záznam živého kvetoucího ex. na lokalitě
ID: 13647254

původní jméno: *Gentianella praecox* subsp. *bohemica*

lokality: 37h. Prachatické Předšumaví: Horní Kožlí (490351/135517E): SV okraj obce: mez u chalupy na SV okraji obce Horní Kožlí, cca 800m SZS od kaple v obci Dolní Kožlí. Malá lokalita v těsném sousedství domu má dvě části - kosenou a nekosenou. V nekosené částilokalitě.

nejbližší obec: Horní Kožlí, okres Prachatice

souřadnice: 49°3'51.00"N, 13°55'17.00"E

fytochorion: 37h. Prachatické Předšumaví

datum: 2004

pramen: Brabec J. (2005): Současný stav rozšíření hořečku mnohotvarého českého (*Gentianella praecox* subsp. *bohemica*) v ČR. -

Zpr. Čes. Bot. Společ. 40: 1-44.

projekt: FLDOK

poznámka: zbytková populace

ID: 8148336

6949c

původní jméno: *Gentiana polymorpha*

lokality: louky, pastviny JZ od Buku

nejbližší obec: Buk, okres Prachatice

souřadnice: 49°1'58.52"N, 13°50'22.40"E, ± 200m

fytochorion: 88d. Boubínsko-stožecká hornatina

datum: 1956-06-27

nálezce: Jaroslav Moravec

pramen: Moravec J. (1972): Floristické údaje z terénního průzkumu jižních a jihozápadních Čech. (Kartotéka z let 1945–1972). - Ms.,

depon. R. Paulič, Strakonice [opis].

projekt: Excerpt Atlas

ID: 13335348

6949d

lokality: Dvory, okraj louky nad silnicí za kapličkou a vyježděná místa přes louku

nejbližší obec: Dvory, okres Prachatice

souřadnice: 49°2'21.00"N, 13°56'32.00"E, ± 100m

fytochorion: 37h. Prachatické Předšumaví

datum: 1986

nálezce: Pavlíčko

pramen: Zlatá stezka, Sborn. Prachat. Muz., 4/1999 (později nezjištěn)

projekt: Excerpt Atlas

poznámka: první nález v r. 1996 (1 exemplář)

ID: 13571152

lokality: Zábrdí, V svahy 500 m J obce

nejbližší obec: Zábrdí, okres Prachatice

souřadnice: 49°1'24.96"N, 13°56'25.27"E, ± 50m

fytochorion: 37h. Prachatické Předšumaví

datum: 1986

nálezce: Pavlíčko

pramen: Zlatá stezka, Sborn. Prachat. Muz., 4/1999 (později nezjištěn)

projekt: Excerpt Atlas

ID: 13571165

lokality: Zábrdí, louka 260 m JV okraje obce

nejbližší obec: Zábrdí, okres Prachatice

souřadnice: 49°1'31.00"N, 13°56'34.00"E, ± 50m

fytochorion: 37h. Prachatické Předšumaví

datum: 1982

nálezce: Pavlíčko

pramen: Zlatá stezka, Sborn. Prachat. Muz., 4/1999 (později nezjištěn)

projekt: Excerpt Atlas

poznámka: (sk. ut *germanica*, introgr. bohem)

ID: 13571164

lokality: Dvory, podél staré cesty pod kapličkou, 400 m ZZS obce
nejbližší obec: Dvory, okres Prachatice
souřadnice: 49°2'21.66"N, 13°56'14.31"E, ± 50m
fytochorion: 37h. Prachatické Předšumaví
datum: 1981
náleze: Pavlíčko
pramen: Zlatá stezka, Sborn. Prachat. Muz., 4/1999 (později nezjištěn)
projekt: Excerpt Atlas
ID: 13571153

lokality: Prachatice - u obce Kahov, pod kopcem Výrovec, 685 m n.m.
nejbližší obec: Kahov, okres Prachatice
souřadnice: 49°1'33.60"N, 13°58'52.28"E, ± 100m
fytochorion: 37h. Prachatické Předšumaví
datum: 1969
náleze: Gill
herbář: OP
projekt: Excerpt Atlas
poznámka: menší květy
ID: 13570881

lokality: Prachatice, obec Kahov, vpravo u silnice na loučce, ca 150 m před prvním domem
nejbližší obec: Kahov, okres Prachatice
souřadnice: 49°1'6.00"N, 13°58'30.00"E, ± 50m
fytochorion: 37h. Prachatické Předšumaví
datum: 1969
náleze: Gill
herbář: PR
projekt: Excerpt Atlas
ID: 13570883

lokality: auf feuchten Waldwiesen u. Huegeln bei Prachatitz
nejbližší obec: Podolí, okres Prachatice
souřadnice: 49°0'57.02"N, 13°57'33.10"E, ± 300m
fytochorion: 37h. Prachatické Předšumaví
datum: 1895
náleze: s. coll.
herbář: CB
projekt: Excerpt Atlas
ID: 13571053

lokality: Stráž, Zábrdí, 500 m SZ kaple, 30 m V vrcholu, kóta 700,5
nejbližší obec: Zábrdí, okres Prachatice
souřadnice: 49°1'46.00"N, 13°56'5.00"E, ± 30m
fytochorion: 37h. Prachatické Předšumaví
náleze: Pavlíčko
pramen: Zlatá stezka, Sborn. Prachat. Muz., 4/1999
projekt: Excerpt Atlas
ID: 13571127

6950a

lokality: Svojnice, ca 1,2 km JZ obce
nejbližší obec: Svojnice, okres Prachatice
souřadnice: 49°3'29.00"N, 14°3'35.00"E, ± 50m
fytochorion: 37h. Prachatické Předšumaví
datum: 1982
náleze: Pavlíčko
pramen: Zlatá stezka, Sborn. Prachat. Muz., 4/1999 (později nezjištěn)
projekt: Excerpt Atlas
poznámka: prašníky 1.8-2.0 mm
ID: 13571161

6950c

lokalita: Nebahovy, zatáčky 1 km V pod obcí
nejbližší obec: Nebahovy, okres Prachatice
souřadnice: 49°0'15.32"N, 14°4'2.37"E, ± 100m
fytochorion: 37h. Prachatické Předšumaví
datum: 1986
náleze: Pavlíčko
pramen: Zlatá stezka, Sborn. Prachat. Muz., 4/1999 (později nezjištěn)
projekt: Excerpt Atlas
ID: 13571159

lokalita: Osule, bývalé pastviny 50 m a 200 m JVV samoty čp. 118, JZ okraj vrchu
nejbližší obec: Vitějovice, okres Prachatice
souřadnice: 49°2'46.00"N, 14°3'40.00"E, ± 50m
fytochorion: 37h. Prachatické Předšumaví
datum: 1984
náleze: Pavlíčko
pramen: Zlatá stezka, Sborn. Prachat. Muz., 4/1999 (později nezjištěn)
projekt: Excerpt Atlas
ID: 13571162

lokalita: Nebahovy, draha 500 m J obce
nejbližší obec: Nebahovy, okres Prachatice
souřadnice: 48°59'59.98"N, 14°3'15.01"E, ± 50m
fytochorion: 37h. Prachatické Předšumaví
datum: 1980
náleze: Pavlíčko
pramen: Zlatá stezka, Sborn. Prachat. Muz., 4/1999 (později nezjištěn)
projekt: Excerpt Atlas
ID: 13571158

6950d

lokalita: Kralovice, PR Kralovické louky, 470 m vzdušnou čarou ZJZ zvoničky v obci Kralovice
nejbližší obec: Kralovice, okres Prachatice
souřadnice: 49°0'17.42"N, 14°5'1.99"E, ± 50m
fytochorion: 37h. Prachatické Předšumaví
datum: 2012
náleze: Zdeněk Ipser; Brabec
pramen: Brabec, 2013: Monitoring hořečku mnohotvarého českého (*Gentianella praecox* subsp. *bohemica*) v ČR - Ms
projekt: Excerpt Atlas
ID: 13570917

lokalita: Kralovice, Kralovické louky CHÚ, 350 m Z obce
nejbližší obec: Kralovice, okres Prachatice
souřadnice: 49°0'27.42"N, 14°4'56.78"E, ± 50m
fytochorion: 37h. Prachatické Předšumaví
datum: 1997
náleze: Pavlíčko
pramen: Zlatá stezka, Sborn. Prachat. Muz., 4/1999 (162 exemplářů)
projekt: Excerpt Atlas
ID: 13571133

lokalita: Kralovice u Prachatic, CHÚ Kralovické louky, Z svah
nejbližší obec: Kralovice, okres Prachatice
souřadnice: 49°0'27.80"N, 14°4'55.69"E, ± 50m
fytochorion: 37h. Prachatické Předšumaví
datum: 1996
náleze: Pavlíčko
pramen: not.
projekt: Excerpt Atlas
poznámka: herb. A. Pavlíčko
ID: 13571114

původní jméno: *Gentianella praecox* subsp. *bohemica*
lokality: Kralovice, PR Kralovické louky, 470 m vzdušnou čarou ZJZ zvoničky v obci; 1 ex.
nejbližší obec: Kralovice, okres Prachatice
souřadnice: 49°0'27.50"N, 14°4'55.90"E, ± 50m
fytochorion: 37h. Prachatické Předšumaví
datum: 2012-09-20
náleze: Jiří Brabec; Zdeněk Ipser; Vladimír Hans
pramen: Brabec J. (2017): Monitoring hořečku mnohotvarého českého (*Gentianella praecox* subsp. *bohemica*) v ČR (sezóna 2017) – Ms., 55 p. + 45 p. elektronická příloha. [Depon in: ústřední pracoviště AOPK ČR, Praha a 13/18 ZO ČSOP Silvatica, Brejl.]
projekt: Excerpt Atlas
poznámka: poslední záznam živého kvetoucího ex. na lokalitě
ID: 13647255

původní jméno: *Gentianella praecox* subsp. *bohemica*
lokality: 37h. Prachatické Předšumaví: Kralovice (490027/140455E): PR Kralovické louky: svahová prameništění louka na Z orientovan. svazích Zlatého potoka, cca 470m ZJZ od zvoničky v obci Kralovice. lokalita v těsném sousedství domu má dvě části - kosenou a nekosenou. V nekosené částilokalitě.
nejbližší obec: Kralovice, okres Prachatice
souřadnice: 49°0'27.00"N, 14°4'55.20"E, ± 50m
fytochorion: 37h. Prachatické Předšumaví
datum: 2004
pramen: Brabec J. (2005): Současný stav rozšíření hořečku mnohotvarého českého (*Gentianella praecox* subsp. *bohemica*) v ČR. - Zpr. Čes. Bot. Společ. 40: 1-44.
projekt: FLDOK
ID: 8148343

původní jméno: *Gentianella praecox* subsp. *bohemica*
lokality: Tab.2.lok.10. Kralovice: PR Královické louky: (výskyt r.1999) Sledováno v letech 1999-2007. (podle údajů J. Brabce, A.Vydrové, V.Grulicha, A. Pavlíčko, M.Paloudové a Z.Křenové).
nejbližší obec: Kralovice, okres Prachatice
souřadnice: 49°0'13.00"N, 14°5'3.00"E
fytochorion: 37h. Prachatické Předšumaví
datum: 1999
pramen: Brabec J. (2008): Lokality hořečku mnohotvarého českého (*Gentianella praecox* subsp. *bohemica*) ve vojenském újezdu Boletice - jejich význam v rámci areálu druhu a možnosti ochrany. - Silva Gabreta 14: 163-172.
projekt: FLDOK
ID: 8363910

původní jméno: *Gentianella bohemica*
lokality: Kralovice: svahovité louky nad pravým břehem Zlatého potoka ZJZ od osady (PR Kralovické louky)
nejbližší obec: Kralovice, okres Prachatice
souřadnice: 49°0'27.50"N, 14°4'55.90"E, ± 300m
nadmořská výška: 580 m
fytochorion: 37h. Prachatické Předšumaví
datum: 2004-08-22
náleze: Radim Paulič; et al.
projekt: ND JčP ČBS
poznámka: Údaje získané při exkursi Jihočeské pobočky ČBS na Lhenicko; několik desítek rostlin
ID: 8495884

původní jméno: *Gentianella praecox* subsp. *bohemica*
lokality: Kralovické louky
nejbližší obec: Kralovice, okres Prachatice
souřadnice: 49°0'26.91"N, 14°4'55.86"E
fytochorion: 37h. Prachatické Předšumaví
datum: 2010-09-29
náleze: Jana Zmeškalová; Jiří Brabec
pramen: Brabec Jiří. Monitoring hořečku mnohotvarého českého (*Gentianella praecox* subsp. *bohemica*) v ČR (sezóna 2010). 2010.
projekt: NDOP
ID: 6990061

původní jméno: *Gentianella praecox* subsp. *bohemica*
lokalita: Kralovické louky
nejbližší obec: Kralovice, okres Prachatice
souřadnice: 49°0'26.91"N, 14°4'55.86"E
fytochorion: 37h. Prachatické Předšumaví
datum: 2009-09-09
náleze: Jiří Brabec; Zdeněk Ipser
pramen: Brabec Jiří. Monitoring hořečku mnohotvarého českého (*Gentianella praecox* subsp. *bohemica*).. 2009.
projekt: NDOP
ID: 6990062

původní jméno: *Gentianella praecox* subsp. *bohemica*
lokalita: Kralovické louky
nejbližší obec: Kralovice, okres Prachatice
souřadnice: 49°0'26.91"N, 14°4'55.86"E
fytochorion: 37h. Prachatické Předšumaví
datum: 2005-09-25
náleze: Jiří Brabec
pramen: Jiří Brabec. : *Gentianella praecox* ssp. *bohemica*-monitoring 2005. , 2005. ISBN .
projekt: NDOP
ID: 6618228

původní jméno: *Gentianella praecox* subsp. *bohemica*
lokalita: Kralovice
nejbližší obec: Kralovice, okres Prachatice
souřadnice: 49°0'27.50"N, 14°4'55.90"E, ± 1m
fytochorion: 37h. Prachatické Předšumaví
datum: 2004
náleze: kolektiv
pramen: Anonymus. Floristická databáze Jihočeské pobočky ČBS. 2010.
projekt: NDOP
ID: 7095028

původní jméno: *Gentianella praecox* subsp. *bohemica*
lokalita: Kralovice 1a (Gpra23a)
nejbližší obec: Kralovice, okres Prachatice
souřadnice: 49°0'28.08"N, 14°4'56.20"E, ± 15m
fytochorion: 37h. Prachatické Předšumaví
datum: 2000
náleze: Albrecht
pramen: Kolektiv autorů. Natura 2000 - dotazníky AOPK ČR pro mapování lokalit ohrožených druhů rostlin z let 2000-2003.. 2003.
projekt: NDOP
ID: 6276289

6956b

lokalita: Kunějov: "těž u Jindřiše, Kunějova, Bednarce, Jindřichohradecko"
nejbližší obec: Kunějov, okres Jindřichův Hradec
souřadnice: 49°5'6.00"N, 15°7'32.00"E, ± 1000m
fytochorion: 67. Českomoravská vrchovina
datum: 1959
náleze: Hrobař
herbář: CB
projekt: Excerpt Atlas
ID: 13570907

6957a

lokalita: u obce Kaprouň, Novobystřicko, 560 m
nejbližší obec: Kaprouň, okres Jindřichův Hradec
souřadnice: 49°4'40.00"N, 15°10'53.00"E, ± 500m
nadmořská výška: 560 m
fytochorion: 90. Jihlavské vrchy
datum: 1966
náleze: Hrobař
herbář: CB
projekt: Excerpt Atlas
ID: 13570905

lokality: u Kaprouna (Novobystřicko), 700 m
nejbližší obec: Kaproun, okres Jindřichův Hradec
souřadnice: 49°4'39.37"N, 15°10'44.19"E, ± 100m
nadmořská výška: 700 m
fytochorion: 90. Jihlavské vrchy
datum: 1959
náleze: Hrobař
herbář: CB
projekt: Excerpt Atlas
ID: 13570906

lokality: Rosenau b. Zlabings
nejbližší obec: Rožnov, okres Jindřichův Hradec
souřadnice: 49°3'45.00"N, 15°13'50.00"E, ± 500m
fytochorion: 90. Jihlavské vrchy
datum: 1880
náleze: Oborný
herbář: BRNM
projekt: Excerpt Atlas
ID: 13571099

6957d

lokality: zw. Stallek u. Rosenau unw. Zlabings [mezi Stálkovem a Rožnovem u Slavonice]
nejbližší obec: Stálkov, okres Jindřichův Hradec
souřadnice: 49°2'23.67"N, 15°15'25.20"E, ± 600m
fytochorion: 67. Českomoravská vrchovina
datum: 1880
náleze: Oborný
herbář: BRNU
projekt: Excerpt Atlas
ID: 13571508

6958a

lokality: Lidhersch bei Datschitz [Lidéřovice u Dačic]
nejbližší obec: Lidéřovice, okres Jindřichův Hradec
souřadnice: 49°3'59.04"N, 15°22'12.82"E, ± 500m
fytochorion: 67. Českomoravská vrchovina
datum: 1880
náleze: Oborný
herbář: BRNU
projekt: Excerpt Atlas
ID: 13571511

6958b

lokality: Dačice, u osady Toužín, 480 m n. m.
nejbližší obec: Dačice, okres Jindřichův Hradec
souřadnice: 49°4'28.48"N, 15°25'9.15"E, ± 400m
nadmořská výška: 480 m
fytochorion: 68. Moravské podhůří Vysočiny
datum: 1969
náleze: Křížek
herbář: BRNU
projekt: Excerpt Atlas
ID: 13571528

6958c

lokality: Mutischen b. Zlabings [Mutišov u Slavonic]
nejbližší obec: Slavonice, okres Jindřichův Hradec
souřadnice: 49°0'51.82"N, 15°22'30.77"E, ± 800m
fytochorion: 67. Českomoravská vrchovina
datum: 1915
náleze: Oborný
herbář: BRNU
projekt: Excerpt Atlas
ID: 13571502

lokality: Moravia, in collibus graminosis prope Zlabings [Slavonice]
nejbližší obec: Slavonice, okres Jindřichův Hradec
souřadnice: 49°0'0.00"N, 15°20'60.00"E, ± 1500m
fytochorion: 67. Českomoravská vrchovina
náleze: Oborny
herbář: PR
projekt: Excerpt Atlas
poznámka: posléze v 90. letech nezjištěn
ID: 13571101

7048a

lokality: Borová Lada, pastvina vpravo silnice od Borových Lad, pod elektrovodem cca 600 m JV autocampu Zahrádky
nejbližší obec: Borová Lada, okres Prachatice
souřadnice: 48°58'3.76"N, 13°40'50.82"E, ± 50m
fytochorion: 88d. Boubínsko-stožecká hornatina
datum: 2013
náleze: Zdeněk Ipser; Brabec
pramen: Brabec, 2013: Monitoring hořečku mnohotvarého českého (*Gentianella praecox* subsp. *bohemica*) v ČR - Ms
projekt: Excerpt Atlas
ID: 13570928

lokality: Borová Lada, pastvina vlevo silnice od Borových Lad, cca 600 m SSZ od autocampu Zahrádky
nejbližší obec: Borová Lada, okres Prachatice
souřadnice: 48°58'37.19"N, 13°40'19.83"E, ± 100m
fytochorion: 88d. Boubínsko-stožecká hornatina
datum: 2002
náleze: Zdeněk Ipser; Brabec
pramen: Brabec, 2013: Monitoring hořečku mnohotvarého českého (*Gentianella praecox* subsp. *bohemica*) v ČR - Ms
projekt: Excerpt Atlas
ID: 13570927

lokality: u Schwarzhaidu blíž Ferchenheidu na lukách
nejbližší obec: Borová Lada, okres Prachatice
souřadnice: 48°59'31.29"N, 13°40'16.23"E, ± 200m
fytochorion: 88d. Boubínsko-stožecká hornatina
datum: 1892
náleze: Čelakovský
herbář: PR
projekt: Excerpt Atlas
ID: 13570810

původní jméno: *Gentianella praecox* subsp. *bohemica*
lokality: Borová Lada, pastvina vpravo silnice od Borových Lad, pod elektrovodem cca 600 m JV autocampu Zahrádky; 10 ex.
nejbližší obec: Borová Lada, okres Prachatice
souřadnice: 48°58'6.80"N, 13°40'45.70"E, ± 50m
fytochorion: 88d. Boubínsko-stožecká hornatina
datum: 2017-10-02
náleze: Jiří Brabec
pramen: Brabec J. (2017): Monitoring hořečku mnohotvarého českého (*Gentianella praecox* subsp. *bohemica*) v ČR (sezóna 2017) – Ms., 55 p. + 45 p. elektronická příloha. [Depon in: ústřední pracoviště AOPK ČR, Praha a 13/18 ZO ČSOP Silvatica, Brejl.]
projekt: Excerpt Atlas
ID: 13647287

původní jméno: *Gentianella praecox* subsp. *bohemica*
lokality: Borová Lada, pastvina vlevo silnice od Borových Lad, cca 600 m SSZ od autocampu Zahrádky; 3 ex.
nejbližší obec: Borová Lada, okres Prachatice
souřadnice: 48°58'39.90"N, 13°40'19.10"E, ± 30m
fytochorion: 88d. Boubínsko-stožecká hornatina
datum: 2001-09-01
náleze: Ivona Matějková
pramen: Brabec J. (2017): Monitoring hořečku mnohotvarého českého (*Gentianella praecox* subsp. *bohemica*) v ČR (sezóna 2017) – Ms., 55 p. + 45 p. elektronická příloha. [Depon in: ústřední pracoviště AOPK ČR, Praha a 13/18 ZO ČSOP Silvatica, Brejl.]
projekt: Excerpt Atlas
poznámka: poslední záznam živého kvetoucího ex. na lokalitě
ID: 13647286

původní jméno: *Gentianella praecox* subsp. *bohemica*
lokality: Tab.2.lok.9. Borova Lada: Zahrádky: pastvina pod silnicí (výskyt r.2004) Sledováno v letech 1999-2007. (podle údajů J. Brabce, A.Vydrové, V.Grulicha, A. Pavlíčko, M.Paloudové a Z.Křenové).
nejbližší obec: Borova Lada, okres Prachatice
souřadnice: 48°58'25.00"N, 13°40'38.00"E
fytochorion: 88d. Boubínsko-stožecká hornatina
datum: 2004
pramen: Brabec J. (2008): Lokality hořečku mnohotvarého českého (*Gentianella praecox* subsp. *bohemica*) ve vojenském újezdu Boletice - jejich význam v rámci areálu druhu a možnosti ochrany. - *Silva Gabreta* 14: 163-172.
projekt: FLDOK
ID: 8363909

původní jméno: *Gentianella praecox* subsp. *bohemica*
lokality: 88d. Boubínsko-stožecká hornatina: Borova Lada, Zahrádky, pastvina pod silnicí (485806/134045E): pastvina P od silnice z obce Borova Lada do Horní Vltavice pod dráty elektr. vedení, cca 600m JV od autocampu Zahrádky. Mírně ukloněné JZ orient. svahy nad nivou Teplé Vltavy tvořené krátkostébl.porosty.
nejbližší obec: Borova Lada, okres Prachatice
souřadnice: 48°58'6.00"N, 13°40'45.00"E
fytochorion: 88d. Boubínsko-stožecká hornatina
datum: 2004
pramen: Brabec J. (2005): Současný stav rozšíření hořečku mnohotvarého českého (*Gentianella praecox* subsp. *bohemica*) v ČR. - *Zpr. Čes. Bot. Společ.* 40: 1-44.
projekt: FLDOK
poznámka: nachází se u snosu kamení po spádnicí
ID: 8148557

původní jméno: *Gentianella praecox* subsp. *bohemica*
lokality: 88d. Boubínsko-stožecká hornatina: Borova Lada, Zahrádky, pastvina nad silnicí (485839/134019E): krátkost. porosty v polointenziv.pastvině skotu na Z orient. svazích nad silnicí z obce Borova Lada do Horní Vltavice,cca 600m SSZ od autocampu Zahrádky.
nejbližší obec: Borova Lada, okres Prachatice
souřadnice: 48°58'39.00"N, 13°40'19.00"E
fytochorion: 88d. Boubínsko-stožecká hornatina
datum: 2004
pramen: Brabec J. (2005): Současný stav rozšíření hořečku mnohotvarého českého (*Gentianella praecox* subsp. *bohemica*) v ČR. - *Zpr. Čes. Bot. Společ.* 40: 1-44.
projekt: FLDOK
poznámka: malá populace v r.2000,v 2004 již žádný
ID: 8148556

původní jméno: *Gentianella bohemica*
lokality: Šumava: pastvina u obce Zahrádky u Borových Lad (vlastní průzkum, depon autor) - zaznamenáno znovu objevení a úspěšné rozšíření.
nejbližší obec: Zahrádky u Bor. Lad, okres Prachatice
souřadnice: 48°58'22.00"N, 13°41'27.00"E
fytochorion: 88d. Boubínsko-stožecká hornatina
náleze: I. Matějková
pramen: Matějková I. (2006): K výskytu hořečku českého (*Gentianella bohemica*) a hořce hořečnického (*Gentiana pneumonanthe*) na Klatovsku. - *Calluna* 11: 6-7.
projekt: FLDOK
ID: 7960049

původní jméno: *Gentianella praecox* subsp. *bohemica*
lokality: Borová Lada, Zahrádky, pastvina nad silnicí
nejbližší obec: Zahrádky u Borových Lad, okres Prachatice
souřadnice: 48°58'39.90"N, 13°40'19.10"E
fytochorion: 88d. Boubínsko-stožecká hornatina
datum: 2010-09-29
náleze: Jiří Brabec; Jana Zmeškalová
pramen: Brabec Jiří. Monitoring hořečku mnohotvarého českého (*Gentianella praecox* subsp. *bohemica*) v ČR (sezóna 2010). 2010.
projekt: NDOP
ID: 6996999

původní jméno: *Gentianella praecox* subsp. *bohemica*
lokalita: Borová Lada, Zahrádky, pastvina pod silnicí
nejbližší obec: Zahrádky u Borových Lad, okres Prachatice
souřadnice: 48°58'6.80"N, 13°40'45.70"E, ± 30m
fytochorion: 88d. Boubínsko-stožecká hornatina
datum: 2010-09-29
nálezc: Jiří Brabec; Jana Zmeškalová
pramen: Brabec Jiří. Monitoring hořečku mnohotvarého českého (*Gentianella praecox* subsp. *bohemica*) v ČR (sezóna 2010). 2010.
projekt: NDOP
ID: 6996996

původní jméno: *Gentianella praecox* subsp. *bohemica*
lokalita: Borová Lada, Zahrádky, pastvina pod silnicí
nejbližší obec: Zahrádky u Borových Lad, okres Prachatice
souřadnice: 48°58'6.80"N, 13°40'45.70"E, ± 30m
fytochorion: 88d. Boubínsko-stožecká hornatina
datum: 2009-09-10
nálezc: Zdeněk Ipser; Jiří Brabec
pramen: Brabec Jiří. Monitoring hořečku mnohotvarého českého (*Gentianella praecox* subsp. *bohemica*).. 2009.
projekt: NDOP
ID: 6996997

původní jméno: *Gentianella praecox* subsp. *bohemica*
lokalita: Borová Lada, Zahrádky, pastvina nad silnicí
nejbližší obec: Zahrádky u Borových Lad, okres Prachatice
souřadnice: 48°58'39.90"N, 13°40'19.10"E
fytochorion: 88d. Boubínsko-stožecká hornatina
datum: 2009-09-10
nálezc: Jiří Brabec; Zdeněk Ipser
pramen: Brabec Jiří. Monitoring hořečku mnohotvarého českého (*Gentianella praecox* subsp. *bohemica*).. 2009.
projekt: NDOP
ID: 6996998

původní jméno: *Gentianella praecox* subsp. *bohemica*
lokalita: při JZ úpatí Slatinského vrchu mezi Horní Vltavicí a Borovými Lady
nejbližší obec: Slatina u Horní Vltavice, okres Prachatice
souřadnice: 48°57'28.84"N, 13°43'16.79"E
fytochorion: 88d. Boubínsko-stožecká hornatina
datum: 2000
nálezc: A. Pavlíčko; I. Matějková
pramen: Procházka F., Štech M. Komentovaný černý a červený seznam cévnatých rostlin české Šumavy.. 2002.
projekt: NDOP
ID: 7130591

původní jméno: *Gentianella praecox* subsp. *bohemica*
lokalita: Borová Lada 2
souřadnice: 48°58'7.18"N, 13°40'45.40"E
fytochorion: 88d. Boubínsko-stožecká hornatina
datum: 2013-09-22
nálezc: Zdeněk Ipser; Jiří Brabec
pramen: RNDr. Brabec Jiří (2013): Monitoring cévnatých rostlin - Monitoring druhů ČR
projekt: NDOP
poznámka: Nalezeny dva hořečky, Všechny tři ex, byly putátní, pravděpodobně spíše zvěří než dobyt看kem (tj, spaseny později než okolní vegetace), Vyžráná semeníkú nebylo zaznamenáno,; sklon svahu - 2-5°,
ID: 12062082

původní jméno: *Gentianella praecox* subsp. *bohemica*
lokalita: Borová Lada 2
souřadnice: 48°58'7.18"N, 13°40'45.40"E
fytochorion: 88d. Boubínsko-stožecká hornatina
datum: 2011-09-09
nálezc: Zdeněk Ipser; Jiří Brabec
pramen: RNDr. Brabec Jiří (2011): Monitoring cévnatých rostlin - Monitoring druhů ČR
projekt: NDOP
poznámka: Hořečky v oblasti smrků byly značně putátní, zkousané pravděpodobně od divoké zvěře, Některé putátní nebyly, nicméně byly velmi malé jako po okusu vzrostného vrcholu, (J, Brabec); sklon svahu - 2-5°,
ID: 12062081

původní jméno: *Gentianella praecox* subsp. *bohemica*
lokalita: Borová Lada 2
souřadnice: 48°58'7.18"N, 13°40'45.40"E
fytochorion: 88d. Boubínsko-stožecká hornatina
datum: 2010-09-29
náleze: Jiří Brabec; Jana Zmeškalová
pramen: RNDr. Turoňová Dana (2010): Monitoring cévnatých rostlin - Monitoring druhů ČR
projekt: NDOP
poznámka: sklon svahu - 2-5°,
ID: 12062080

původní jméno: *Gentianella praecox* subsp. *bohemica*
lokalita: Borová Lada 2
souřadnice: 48°58'7.18"N, 13°40'45.40"E
fytochorion: 88d. Boubínsko-stožecká hornatina
datum: 2009-09-10
náleze: Jiří Brabec
pramen: RNDr. Turoňová Dana (2009): Monitoring cévnatých rostlin - Monitoring druhů ČR
projekt: NDOP
poznámka: sklon svahu - 2-5°,
ID: 12062079

původní jméno: *Gentianella praecox* subsp. *bohemica*
lokalita: Borová Lada 2
souřadnice: 48°58'7.18"N, 13°40'45.40"E
fytochorion: 88d. Boubínsko-stožecká hornatina
datum: 2008-08-29
náleze: Jiří Brabec
pramen: RNDr. Turoňová Dana (2008): Monitoring cévnatých rostlin - Monitoring druhů ČR
projekt: NDOP
poznámka: sklon svahu - 2-5°,
ID: 12062078

původní jméno: *Gentianella praecox* subsp. *bohemica*
lokalita: Borová Lada 2
souřadnice: 48°58'7.18"N, 13°40'45.40"E
fytochorion: 88d. Boubínsko-stožecká hornatina
datum: 2007-09-17
náleze: Jiří Brabec
pramen: RNDr. Turoňová Dana (2007): Monitoring cévnatých rostlin - Monitoring druhů ČR
projekt: NDOP
poznámka: sklon svahu - 2-5°,
ID: 12062077

7048b

lokalita: Kubova Huť J osady
nejbližší obec: Kubova Huť, okres Prachatice
souřadnice: 48°58'47.85"N, 13°46'22.73"E, ± 100m
fytochorion: 88d. Boubínsko-stožecká hornatina
datum: 1996
náleze: A. Pavlíčko
pramen: Květena Šumavy
projekt: Excerpt Atlas
ID: 13571194

lokalita: Kubova Huť, J osady
nejbližší obec: Kubova Huť, okres Prachatice
souřadnice: 48°58'40.00"N, 13°46'10.00"E, ± 200m
fytochorion: 88d. Boubínsko-stožecká hornatina
datum: 1970
náleze: Prokop; Procházka
pramen: Zlatá stezka, Sborn. Prachat. Muz., 4/1999 (později nezjištěn)
projekt: Excerpt Atlas
poznámka: (rev. Sk)
ID: 13571212

lokalita: Horní Vltavice
nejbližší obec: Horní Vltavice, okres Prachatice
souřadnice: 48°57'13.87"N, 13°45'43.36"E, ± 800m
fytochorion: 88d. Boubínsko-stožecká hornatina
datum: 1893
náleze: Schott
pramen: Květena Šumavy
projekt: Excerpt Atlas
ID: 13571254

7048c

lokalita: Strážný, vrch s kaplí, vrchol
nejbližší obec: Strážný, okres Prachatice
souřadnice: 48°54'44.52"N, 13°43'0.66"E, ± 300m
fytochorion: 88d. Boubínsko-stožecká hornatina
datum: 1996
náleze: V. Skalický
pramen: Květena Šumavy
projekt: Excerpt Atlas
ID: 13571281

lokalita: svah Z od obce Strážný (Prachatice), 850m n. m.
nejbližší obec: Strážný, okres Prachatice
souřadnice: 48°54'15.29"N, 13°42'39.34"E, ± 100m
nadmořská výška: 850 m
fytochorion: 88g. Hornovltavská kotlina
datum: 1965
náleze: Červínek
herbář: BRNU
projekt: Excerpt Atlas
ID: 13571530

7049a

lokalita: o. Prachatice, in prato ad marginem sept. silvulae sept.-orient. a molla Vachův mlýn, sept. a pago Řepešín, ca 620-630 m
nejbližší obec: Řepešín, okres Prachatice
souřadnice: 48°59'45.73"N, 13°54'47.76"E, ± 200m
fytochorion: 37h. Prachatické Předšumaví
datum: 1957
náleze: Moravec
herbář: PR
projekt: Excerpt Atlas
ID: 13571030

7049b

lokalita: Prachaticko - u obce Křišťanovice na rozcestí za rybníkem pod kopcem Panský vrch, 835 m n.m. (směrem na obec Hlásná Lhota)
nejbližší obec: Křišťanovice, okres Prachatice
souřadnice: 48°58'20.08"N, 13°56'15.37"E, ± 100m
fytochorion: 37g. Libínské Předšumaví
datum: 1969
náleze: Gill
herbář: OP
projekt: Excerpt Atlas
ID: 13570882

7049c

lokalita: in pratis montanis pr. Volary
nejbližší obec: Volary, okres Prachatice
souřadnice: 48°54'30.00"N, 13°53'30.00"E, ± 1500m
fytochorion: 88g. Hornovltavská kotlina
datum: 1899
náleze: Podpěra
herbář: PR
projekt: Excerpt Atlas
poznámka: vyzouzlötina, listy nepřesahují internodia
ID: 13571204

7049d

lokalita: mezi Volary a Prachaticemi
nejbližší obec: Zbytiny, okres Prachatice
souřadnice: 48°56'52.58"N, 13°56'40.37"E, ± 500m
fytochorion: 37g. Libínské Předšumaví
datum: 1898
náleze: Podpěra
herbář: BRNU
projekt: Excerpt Atlas
ID: 13571509

7050a

lokalita: Chroboly, Lučenice, 200 m JV železničního mostu
nejbližší obec: Lučenice, okres Prachatice
souřadnice: 48°57'50.00"N, 14°3'15.00"E, ± 50m
fytochorion: 37i. Chvalšinské Předšumaví
datum: 1986
náleze: Pavlíčko
pramen: Zlatá stezka, Sborn. Prachat. Muz., 4/1999 (lokalita zničena)
projekt: Excerpt Atlas
ID: 13571144

lokalita: Chroboly, odbočka k samotě 400 m JZ železniční stanice, 770 m n.m.
nejbližší obec: Chroboly, okres Prachatice
souřadnice: 48°57'12.00"N, 14°3'8.00"E, ± 50m
fytochorion: 37g. Libínské Předšumaví
datum: 1986
náleze: Pavlíčko
pramen: Zlatá stezka, Sborn. Prachat. Muz., 4/1999 (40 exemplářů, později nezjištěn)
projekt: Excerpt Atlas
ID: 13571135

lokalita: Jelemek, okraje cesty a luk ca 1 km V obce a 1,5 km VVS obce
nejbližší obec: Jelemek, okres Prachatice
souřadnice: 48°59'23.00"N, 14°3'30.00"E, ± 100m
fytochorion: 37h. Prachatické Předšumaví
datum: 1982
náleze: Pavlíčko
pramen: Zlatá stezka, Sborn. Prachat. Muz., 4/1999 (později nezjištěn)
projekt: Excerpt Atlas
ID: 13571156

7050b

lokalita: Klenovice, na více místech, poslední výskyt na stráni na Kurzů mlýnem, Frantoly
nejbližší obec: Klenovice, okres Prachatice
souřadnice: 48°59'25.00"N, 14°5'10.00"E, ± 100m
fytochorion: 37h. Prachatické Předšumaví
datum: 1992
náleze: Pavlíčko
pramen: Zlatá stezka, Sborn. Prachat. Muz., 4/1999 (lokalita zanikla)
projekt: Excerpt Atlas
ID: 13571143

lokalita: Jáma, Borovka, předěl v louce těsně nad samotou a nad silničkou
nejbližší obec: Jáma, okres Prachatice
souřadnice: 48°58'13.00"N, 14°7'42.00"E, ± 100m
fytochorion: 37i. Chvalšinské Předšumaví
datum: 1982
náleze: A. Šanderová
pramen: Zlatá stezka, Sborn. Prachat. Muz., 4/1999 (později nezjištěn)
projekt: Excerpt Atlas
ID: 13571300

lokalita: Jáma, Záhoří, podél staré cesty, pastviny
nejbližší obec: Záhoří, okres Prachatice
souřadnice: 48°57'0.00"N, 14°6'30.00"E, ± 100m
fytochorion: 37i. Chvalšinské Předšumaví
datum: 1980
náleze: Pavlíčko
pramen: Zlatá stezka, Sborn. Prachat. Muz., 4/1999 (později nezjištěn)
projekt: Excerpt Atlas
poznámka: Petrak, FBME no 481 ut *Gentiana sturmiana* /někde chyba - místo Pilzl je správně Poelzl/
ID: 13571166

lokalita: vlhký trávník u vodojemu u Lhenic
nejbližší obec: Lhenice, okres Prachatice
souřadnice: 48°59'40.00"N, 14°9'0.00"E, ± 600m
fytochorion: 37i. Chvalšinské Předšumaví
datum: 1925
náleze: Krauskopf
herbář: PRC
projekt: Excerpt Atlas
ID: 13570974

7050d

původní jméno: *Gentianella praecox* subsp. *bohemica*
lokalita: PR Dobročkovské hadce
nejbližší obec: Dobročkov, okres Prachatice
souřadnice: 48°54'38.70"N, 14°9'17.90"E
nadmořská výška: 660 m
fytochorion: 37i. Chvalšinské Předšumaví
datum: 2013-09-07
náleze: Radim Paulič
pramen: not.
projekt: Excerpt Atlas
poznámka: desítky rostlin
ID: 10003419

lokalita: Dobročkov, PR Dobročkovské hadce, na V orientované stráni 700 m S obce Dobročkov
nejbližší obec: Dobročkov, okres Prachatice
souřadnice: 48°55'13.47"N, 14°9'53.56"E, ± 30m
fytochorion: 37i. Chvalšinské Předšumaví
datum: 2013
náleze: Hans; Lepší; Zdeněk Ipser; Brabec
pramen: Brabec, 2013: Monitoring hořečku mnohotvarého českého (*Gentianella praecox* subsp. *bohemica*) v ČR - Ms
projekt: Excerpt Atlas
ID: 13570893

lokalita: Dobročkov, Dobročkovské hadce CHÚ, hadcová stráň 750 m J obce
nejbližší obec: Dobročkov, okres Prachatice
souřadnice: 48°54'36.40"N, 14°9'15.85"E, ± 50m
fytochorion: 37i. Chvalšinské Předšumaví
datum: 1997
náleze: Pavlíčko
pramen: Zlatá stezka, Sborn. Prachat. Muz., 4/1999 (105 exemplářů)
projekt: Excerpt Atlas
ID: 13571130

lokalita: Č. Krumlov, in pratis ad viam inter vico Smědeč et Ktiš
nejbližší obec: Smědeč, okres Prachatice
souřadnice: 48°55'48.00"N, 14°8'40.00"E, ± 300m
fytochorion: 37i. Chvalšinské Předšumaví
datum: 1957
náleze: Klášterský
herbář: PR
projekt: Excerpt Atlas
ID: 13570949

původní jméno: *Gentianella praecox* subsp. *bohemica*
lokalita: Dobročkov, PR Dobročkovské hadce, na V orientované stráni 700 m S obce; 1152 ex.
nejbližší obec: Dobročkov, okres Prachatice
souřadnice: 48°54'38.30"N, 14°9'17.30"E, ± 100m
fytochorion: 37i. Chvalšinské Předšumaví
datum: 2017-09-15
nálezce: Jiří Brabec; Petr Lepší; Alena Vítová; Jana Janáková
pramen: Brabec J. (2017): Monitoring hořečku mnohotvarého českého (*Gentianella praecox* subsp. *bohemica*) v ČR (sezóna 2017) – Ms., 55 p. + 45 p. elektronická příloha. [Depon in: ústřední pracoviště AOPK ČR, Praha a 13/18 ZO ČSOP Silvatica, Břejl.]
projekt: Excerpt Atlas
ID: 13647256

původní jméno: *Gentianella praecox* subsp. *bohemica*
lokalita: 37i. Chvalšinské Předšumaví: Dobročkov, PR Dobročkovské hadce (485438/140917E): převážně V orient. straně cca 700m S od obce Dobročkov (lokalita postupně ruderalizuje).
nejbližší obec: Dobročkov, okres Prachatice
souřadnice: 48°54'38.00"N, 14°9'17.00"E
fytochorion: 37i. Chvalšinské Předšumaví
datum: 2004
pramen: Brabec J. (2005): Současný stav rozšíření hořečku mnohotvarého českého (*Gentianella praecox* subsp. *bohemica*) v ČR. - Zpr. Čes. Bot. Společ. 40: 1-44.
projekt: FLDOK
ID: 8148351

původní jméno: *Gentianella praecox* subsp. *bohemica*
lokalita: Tab.2.lok.8. Dobročkov: PR Dobročkovské hadce: (výskyt r.2002) Sledováno v letech 1999-2007. (podle údajů J. Brabce, A.Vydrové, V.Grulichy, A. Pavlíčko, M.Paloudové a Z.Křenové).
nejbližší obec: Dobročkov u Ktříše, okres Prachatice
souřadnice: 48°54'46.00"N, 14°9'24.00"E
fytochorion: 37j. Blanský les
datum: 2002
pramen: Brabec J. (2008): Lokality hořečku mnohotvarého českého (*Gentianella praecox* subsp. *bohemica*) ve vojenském újezdu Boletice - jejich význam v rámci areálu druhu a možnosti ochrany. - Silva Gabreta 14: 163-172.
projekt: FLDOK
ID: 8363908

původní jméno: *Gentianella bohemica*
lokalita: Prachatice: PR Dobročkovské hadce: nachází se v nivě Křemežského potoka, mezi obcemi Březovík a Smědeč, asi 8km J od městečka Lhenice, vlh.nivní louky, L břeh potoka a nevysoké pahorky se subxer. hadcovou vegetací
nejbližší obec: Lhenice, okres Prachatice
souřadnice: 48°54'44.00"N, 14°9'25.00"E
nadmořská výška: 620-670 m
fytochorion: 37i. Chvalšinské Předšumaví
datum: 1995
pramen: Vydrová A. (1996): Flóra a vegetace přírodní rezervace Dobročkovské hadce. - Sborn. Jihočes. Muz. České Budějovice - Přír. Vědy 36: 59-73.
projekt: FLDOK
ID: 9422282

původní jméno: *Gentianella praecox* subsp. *bohemica*
lokalita: Dobročkovské hadce
nejbližší obec: Dobročkov, okres Prachatice
souřadnice: 48°54'37.36"N, 14°9'17.39"E
fytochorion: 37i. Chvalšinské Předšumaví
datum: 2010-09-27
nálezce: Petr Lepší; Jiří Brabec; Jan Brabec; Jana Zmeškalová
pramen: Brabec Jiří. Monitoring hořečku mnohotvarého českého (*Gentianella praecox* subsp. *bohemica*) v ČR (sezóna 2010). 2010.
projekt: NDOP
ID: 6990134

původní jméno: *Gentianella praecox* subsp. *bohemica*
lokalita: Dobročkovské hadce
nejbližší obec: Dobročkov, okres Prachatice
souřadnice: 48°54'37.36"N, 14°9'17.39"E
fytochorion: 37i. Chvalšinské Předšumaví
datum: 2009-09-20
nálezc: Jan Brabec; Jiří Brabec
pramen: Brabec Jiří. Monitoring hořečku mnohotvarého českého (*Gentianella praecox* subsp. *bohemica*).. 2009.
projekt: NDOP
ID: 6990064

původní jméno: *Gentianella praecox* subsp. *bohemica*
lokalita: Dobročkovské hadce
nejbližší obec: Dobročkov, okres Prachatice
souřadnice: 48°54'37.36"N, 14°9'17.39"E
fytochorion: 37i. Chvalšinské Předšumaví
datum: 2005-09-25
nálezc: Jiří Brabec
pramen: Jiří Brabec. : *Gentianella praecox* ssp. *bohemica*-monitoring 2005. , 2005. ISBN .
projekt: NDOP
ID: 6618233

původní jméno: *Gentianella praecox* subsp. *bohemica*
lokalita: Dobročkov 1a (Gpra24a)
nejbližší obec: Dobročkov, okres Prachatice
souřadnice: 48°54'38.07"N, 14°9'17.39"E, ± 40m
fytochorion: 37i. Chvalšinské Předšumaví
datum: 2000
nálezc: Albrecht
pramen: Kolektiv autorů. Natura 2000 - dotazníky AOPK ČR pro mapování lokalit ohrožených druhů rostlin z let 2000-2003.. 2003.
projekt: NDOP
ID: 6276290

původní jméno: *Gentianella praecox* subsp. *bohemica*
lokalita: PR Dobročkovské hadce
nejbližší obec: Dobročkov, okres Prachatice
souřadnice: 48°54'44.55"N, 14°9'21.55"E, ± 1241m
fytochorion: 37i. Chvalšinské Předšumaví
datum: 1995
nálezc: A. Vydrová
pramen: Vydrová A. IP PR Dobročkovské hadce.. 1995.
projekt: NDOP
ID: 7160461

původní jméno: *Gentianella praecox* subsp. *bohemica*
lokalita: 7050-4
nejbližší obec: Ktiš, okres Prachatice
souřadnice: 48°55'30.00"N, 14°7'30.00"E, ± 4132m
fytochorion: 37i. Chvalšinské Předšumaví
datum: 1995
nálezc: A. Vydrová
pramen: Vydrová A. Sborník Jihočeského muzea v Českých Budějovicích, přírodní vědy 36/2: 59-73: Flóra a vegetace přírodní rezervace Dobročkovské hadce.. 1996.
projekt: NDOP
ID: 7101885

původní jméno: *Gentianella praecox* subsp. *bohemica*
lokalita: PR Dobročkovské hadce
nejbližší obec: Dobročkov, okres Prachatice
souřadnice: 48°55'9.56"N, 14°9'39.62"E
fytochorion: 37i. Chvalšinské Předšumaví
datum: 1994
náleze: Alena Vydrová
pramen: Vydrová Alena. Vydrová A. (1995): Inventarizační průzkum přírodní rezervace Dobročkovské hadce. - ms. 30 p. + příl.: Inventarizační průzkum přírodní rezervace Dobročkovské hadce. 1995.
projekt: NDOP
poznámka: Datum nálezu: 30.04.1994 - 31.10.1995
ID: 6818306

původní jméno: *Gentianella praecox* subsp. *bohemica*
lokalita: Přírodní rezervace Dobročkovské hadce
nejbližší obec: Dobročkov, okres Prachatice
souřadnice: 48°55'12.77"N, 14°9'48.99"E
fytochorion: 37i. Chvalšinské Předšumaví
datum: 1994
náleze: Alena Vydrová
pramen: Vydrová Alena. Inventarizační průzkum přírodní rezervace Dobročkovské hadce, vegetační kryt. 1995.
projekt: NDOP
ID: 6947036

7051a

lokalita: Smědeček, svah 800 m SSV obce
nejbližší obec: Smědeček, okres Prachatice
souřadnice: 48°57'30.00"N, 14°10'20.00"E, ± 100m
fytochorion: 37i. Chvalšinské Předšumaví
datum: 1986
náleze: Pavlíčko
pramen: Zlatá stezka, Sborn. Prachat. Muz., 4/1999 (lokalita zničena, kejdováno)
projekt: Excerpt Atlas
ID: 13571145

7051d

lokalita: Č. Krumlov, Chlumeček, na okraji lesa pod kotou 611
nejbližší obec: Chlumeček, okres Český Krumlov
souřadnice: 48°54'54.00"N, 14°17'50.00"E, ± 50m
fytochorion: 37k. Křemžské hadce
datum: 1956
náleze: s. coll.
herbář: PR
projekt: Excerpt Atlas
ID: 13571062

7055b

lokalita: pahorek u Chlumu u Třeboně
nejbližší obec: Chlum u Třeboně, okres Jindřichův Hradec
souřadnice: 48°57'45.00"N, 14°55'20.00"E, ± 200m
fytochorion: 39. Třeboňská pánev
datum: 1932
náleze: Kavina
herbář: PR
projekt: Excerpt Atlas
ID: 13570942

lokalita: Chlumeček /u Třeboně/
nejbližší obec: Chlum u Třeboně, okres Jindřichův Hradec
souřadnice: 48°57'40.00"N, 14°55'35.00"E, ± 1000m
fytochorion: 39. Třeboňská pánev
datum: 1884
náleze: Šavel
herbář: PR
projekt: Excerpt Atlas
ID: 13571301

lokality: Bei Chlumetz /Chlum u Třeboně/
nejbližší obec: Chlum u Třeboně, okres Jindřichův Hradec
souřadnice: 48°57'37.96"N, 14°55'48.20"E, ± 1000m
fytochorion: 39. Třeboňská pánev
náleze: Jechl
herbář: PR
projekt: Excerpt Atlas
ID: 13570935

7059a

lokality: Mor. Budějovice, Županovice, k. 551
nejbližší obec: Županovice, okres Jindřichův Hradec
souřadnice: 48°57'23.00"N, 15°30'22.00"E, ± 500m
fytochorion: 68. Moravské podhůří Vysočiny
datum: 1938
náleze: Kvapilík
herbář: OLM
projekt: Excerpt Atlas
poznámka: určení nejisté
ID: 13571003

7149d

lokality: Šumava, vlhké louky u Želnavy
nejbližší obec: Želnavá, okres Prachatice
souřadnice: 48°48'40.00"N, 13°57'40.00"E, ± 200m
fytochorion: 88g. Hornovltavská kotlina
datum: 1920
náleze: Rohlena
herbář: PR
projekt: Excerpt Atlas
poznámka: společně na položce s *G. amarella*
ID: 13571220

lokality: Šalnau /Želnavá/ im Boehmerwalde
nejbližší obec: Želnavá, okres Prachatice
souřadnice: 48°48'40.00"N, 13°58'0.00"E, ± 600m
fytochorion: 88g. Hornovltavská kotlina
datum: 1882
náleze: Schiffner
herbář: PR
projekt: Excerpt Atlas
ID: 13571253

7150d

původní jméno: *Gentianella praecox* subsp. *bohemica*
lokality: Bohemia australis - 37. Šumavsko-novohradské podhůří i) Chvalšinské Předšumaví - VVP Boletice, býv. Dolní Brzotice (Böhmdorf), dopadová plocha tankové střelnice na jihozápadně orientovaných svazích nad Brzotickým potokem cca 2,2 km SSV od kostela v Poně na Šumavě
nejbližší obec: Boletice, okres Český Krumlov
souřadnice: 48°48'58.70"N, 14°9'24.70"E, ± 30m
fytochorion: 37i. Chvalšinské Předšumaví
datum: 2015-09-20
náleze: J. Brabec
herbář: CHEB
projekt: Excerpt Atlas
ID: 13647202

původní jméno: *Gentianella praecox* subsp. *bohemica*
lokality: Horní Brzotice (vojenský újezd Boletice), trávník na svahu nad Brzotickým potokem na cílové ploše střelnice 2,0 km SV od nádraží Polná na Šumavě; 56 ex.
nejbližší obec: Boletice, okres Český Krumlov
souřadnice: 48°48'58.00"N, 14°9'23.00"E, ± 100m
fytochorion: 37i. Chvalšinské Předšumaví
datum: 2017-09-08
náleze: Alena Vydrová
pramen: Brabec J. (2017): Monitoring hořečku mnohotvarého českého (*Gentianella praecox* subsp. *bohemica*) v ČR (sezóna 2017) – Ms., 55 p. + 45 p. elektronická příloha. [Depon in: ústřední pracoviště AOPK ČR, Praha a 13/18 ZO ČSOP Silvatica, Brejl.]
projekt: Excerpce Atlas
ID: 13647292

původní jméno: *Gentianella praecox* subsp. *bohemica*
lokality: 37i. Chvalšinské Předšumaví: 7150d, býv.obec Horní Brzotice (vojenský újezd Boletice), trávník na svahu nad Brzotickým potokem na cílové ploše střelnice 2,0km SV od nádraží Polná na Šumavě. (1000 kvet.rostl. 2.10.2009 leg.Grulich et Vydrová, BRNU).
nejbližší obec: Polná na Šumavě, okres Český Krumlov
souřadnice: 48°48'58.00"N, 14°9'23.00"E
nadmořská výška: 745 m
fytochorion: 37i. Chvalšinské Předšumaví
pramen: Hadinec J. & Lustyk P. (2009): Additamenta ad floram Reipublicae Bohemicae. VIII.. - Zpr. Čes. Bot. Společ. 44: 185-319.
projekt: FLDOK
ID: 8201338

původní jméno: *Gentianella praecox* subsp. *bohemica*
lokality: Horní Brzotice (VÚ Boletice), cílová plocha střelnice
nejbližší obec: Polná u Českého Krumlova, okres Český Krumlov
souřadnice: 48°48'58.00"N, 14°9'23.00"E, ± 30m
fytochorion: 37i. Chvalšinské Předšumaví
datum: 2010-09-27
náleze: Jana Zmeškalová; Petr Lepší; Jan Brabec; Jiří Brabec; Marcela Paloudová
pramen: Brabec Jiří. Monitoring hořečku mnohotvarého českého (*Gentianella praecox* subsp. *bohemica*) v ČR (sezóna 2010). 2010.
projekt: NDOP
ID: 6997006

původní jméno: *Gentianella praecox* subsp. *bohemica*
lokality: bývalá obec Horní Brzotice (vojenský újezd Boletice)
nejbližší obec: Polná u Českého Krumlova, okres Český Krumlov
souřadnice: 48°48'58.00"N, 14°9'23.00"E, ± 1m
fytochorion: 37i. Chvalšinské Předšumaví
datum: 2009-10-02
náleze: V. Grulich; A. Vydrová
pramen: Hadinec J., Lustyk P. Additamenta ad floram Reipublicae Bohemicae. VIII. Zprávy České Botanické Společnosti, Praha 44: 185319.. 2009.
projekt: NDOP
ID: 7092103

původní jméno: *Gentianella praecox* subsp. *bohemica*
lokality: Horní Brzotice (VÚ Boletice), cílová plocha střelnice
nejbližší obec: Polná u Českého Krumlova, okres Český Krumlov
souřadnice: 48°48'58.00"N, 14°9'23.00"E, ± 30m
fytochorion: 37i. Chvalšinské Předšumaví
datum: 2009-10-02
náleze: Alena Vydrová; Vít Grulich
pramen: Brabec Jiří. Monitoring hořečku mnohotvarého českého (*Gentianella praecox* subsp. *bohemica*).. 2009.
projekt: NDOP
ID: 6997007

původní jméno: *Gentianella praecox* subsp. *bohemica*
lokality: Horní Brzotice
souřadnice: 48°48'58.03"N, 14°9'23.00"E
fytochorion: 37i. Chvalšinské Předšumaví
datum: 2013-10-06
nálezc: Alena Vydrová; Jiří Brabec
pramen: RNDr. Brabec Jiří (2013): Monitoring cévnatých rostlin - Monitoring druhů ČR
projekt: NDOP
poznámka: Sklon 3 až 10 stupňů
ID: 12062076

původní jméno: *Gentianella praecox* subsp. *bohemica*
lokality: Horní Brzotice
souřadnice: 48°48'58.03"N, 14°9'23.00"E
fytochorion: 37i. Chvalšinské Předšumaví
datum: 2011-09-26
nálezc: Jana Janáková; Jiří Brabec; Petr Lepší; Marcela Paloudová
pramen: RNDr. Brabec Jiří (2011): Monitoring cévnatých rostlin - Monitoring druhů ČR
projekt: NDOP
poznámka: Sklon 3 až 10 stupňů
ID: 12062075

původní jméno: *Gentianella praecox* subsp. *bohemica*
lokality: Horní Brzotice
souřadnice: 48°48'58.03"N, 14°9'23.00"E
fytochorion: 37i. Chvalšinské Předšumaví
datum: 2010-09-27
nálezc: Jiří Brabec; Petr Lepší; Jana Zmeškalová; Marcela Paloudová
pramen: RNDr. Turoňová Dana (2010): Monitoring cévnatých rostlin - Monitoring druhů ČR
projekt: NDOP
poznámka: Stupeň zachování stanoviště druhu - střední až špatný, Celkové zhodnocení podmínek pro klíčení - zhoršené až špatné, biotopy prozatím nehodnoceny,
ID: 12062074

původní jméno: *Gentianella praecox* subsp. *bohemica*
lokality: Horní Brzotice
souřadnice: 48°48'58.03"N, 14°9'23.00"E
fytochorion: 37i. Chvalšinské Předšumaví
datum: 2009-10-02
nálezc: Vít Grulich; Alena Vydrová
pramen: RNDr. Turoňová Dana (2009): Monitoring cévnatých rostlin - Monitoring druhů ČR
projekt: NDOP
poznámka: biotopy prozatím nehodnoceny
ID: 12062073

7151b

lokality: Kleť, louka nad Krásetínem
nejbližší obec: Krásetín, okres Český Krumlov
souřadnice: 48°52'38.72"N, 14°18'30.10"E, ± 200m
fytochorion: 37j. Blanský les
datum: 1949
nálezc: Baťa
herbář: CB
projekt: Excerpt Atlas
ID: 13570741

lokality: Schoeninger-Adolfov [Schöninger = Kleť; Adolfov je historický název pro část obce Holubov nacházející se pod nádražím v obci]
nejbližší obec: Holubov, okres Český Krumlov
souřadnice: 48°53'40.00"N, 14°19'30.00"E, ± 100m
fytochorion: 37k. Křemžské hadce
datum: 1893
nálezc: s. coll.
herbář: CB
projekt: Excerpt Atlas
ID: 13571051

7151c

původní jméno: *Gentianella praecox* subsp. *bohemica*
lokality: louka na S úpatí lesa na návrší Svatý kříž (kóta 646,6) JZ od obce
nejbližší obec: Chvalšiny, okres Český Krumlov
souřadnice: 48°50'54.60"N, 14°11'59.50"E
nadmořská výška: 590-600 m
fytochorion: 37l. Českokrumlovské Předšumaví
datum: 2013-09-07
nálezc: Radim Paulič
pramen: not.
projekt: Excerpt Atlas
poznámka: hojně
ID: 10003420

původní jméno: *Gentianella praecox* subsp. *bohemica*
lokality: louka při JZ okraji lesa na návrší Svatý kříž (kóta 646,6) JZ od obce, vápenec
nejbližší obec: Chvalšiny, okres Český Krumlov
souřadnice: 48°50'47.40"N, 14°12'1.60"E
nadmořská výška: 600-615 m
fytochorion: 37l. Českokrumlovské Předšumaví
datum: 2013-09-07
nálezc: Radim Paulič
pramen: not.
projekt: Excerpt Atlas
poznámka: desítky rostlin
ID: 10003421

lokality: Chvalšiny, louky na S až SSZ svazích kóty 647 m n. m. Svatý kříž u Chvalšin v úseku cca 200 m S až 350 m ZSZ kóty, tj. 800 až 1100 m JZ kostela ve Chvalšínách
nejbližší obec: Chvalšiny, okres Český Krumlov
souřadnice: 48°50'54.90"N, 14°12'1.71"E, ± 100m
fytochorion: 37l. Českokrumlovské Předšumaví
datum: 2013
nálezc: Janáková; Hans; Lepší; Zdeněk Ipser; Brabec
pramen: Brabec, 2013: Monitoring hořečku mnohotvarého českého (*Gentianella praecox* subsp. *bohemica*) v ČR - Ms
projekt: Excerpt Atlas
ID: 13570933

lokality: Podvoří, Volský vrch, malá bezlesá enkláva v lese s nezpevněnými cestami, cca 150 m V kóty 637,0 m n. m. a cca 750 m ZJZ hráze Podvořského Velkého rybníka
nejbližší obec: Boletice, okres Český Krumlov
souřadnice: 48°50'8.26"N, 14°12'29.17"E, ± 20m
fytochorion: 37l. Českokrumlovské Předšumaví
datum: 2013
nálezc: Vydrová; Brabec
pramen: Brabec, 2013: Monitoring hořečku mnohotvarého českého (*Gentianella praecox* subsp. *bohemica*) v ČR - Ms
projekt: Excerpt Atlas
ID: 13571433

lokality: Chvalšiny, zarůstající louka na JZ svazích kóty 647 m n. m. Svatý kříž u Chvalšin v úseku cca 250 m JZ kóty, tj. cca 1200 m JZ kostela ve Chvalšínách
nejbližší obec: Chvalšiny, okres Český Krumlov
souřadnice: 48°50'47.18"N, 14°11'59.73"E, ± 50m
fytochorion: 37l. Českokrumlovské Předšumaví
datum: 2013
nálezc: Janáková; Hans; Lepší; Zdeněk Ipser; Brabec
pramen: Brabec, 2013: Monitoring hořečku mnohotvarého českého (*Gentianella praecox* subsp. *bohemica*) v ČR - Ms
projekt: Excerpt Atlas
ID: 13570932

lokality: Boletice, vrch Olymp, jižní svahy pod vedením vysokého napětí cca 100 m J od kostela
nejbližší obec: Boletice, okres Český Krumlov
souřadnice: 48°49'8.03"N, 14°13'5.45"E, ± 20m
fytochorion: 37I. Českokrumlovské Předšumaví
datum: 2012
náleze: Vydrová; Brabec
pramen: Brabec, 2013: Monitoring hořečku mnohotvarého českého (*Gentianella praecox* subsp. *bohemica*) v ČR - Ms
projekt: Excerpt Atlas
ID: 13571436

lokality: Beníkovice, zarůstající bývalé louky na severní straně bezlesého hřebenu S Beníkovíc, cca 1,5 km Z Podvoří
nejbližší obec: Boletice, okres Český Krumlov
souřadnice: 48°49'58.42"N, 14°11'24.74"E, ± 100m
fytochorion: 37I. Českokrumlovské Předšumaví
datum: 2002
náleze: s. coll.
pramen: Brabec, 2013: Monitoring hořečku mnohotvarého českého (*Gentianella praecox* subsp. *bohemica*) v ČR - Ms
projekt: Excerpt Atlas
ID: 13571040

lokality: Bílovice, vojenský prostor Boletice, Nová
nejbližší obec: Boletice, okres Český Krumlov
souřadnice: 48°50'0.00"N, 14°11'0.00"E, ± 500m
fytochorion: 37I. Chvalšinské Předšumaví
datum: 1996
náleze: Pavlíčko; Vydrová
pramen: Zlatá stezka, Sborn. Prachat. Muz., 4/1999 (ca 50 exemplářů)
projekt: Excerpt Atlas
poznámka: ještě v r. 1971
ID: 13571197

lokality: Boletice, J kostela, Nová
nejbližší obec: Boletice, okres Český Krumlov
souřadnice: 48°49'8.56"N, 14°13'5.00"E, ± 50m
fytochorion: 37I. Českokrumlovské Předšumaví
datum: 1996
náleze: Pavlíčko; Vydrová
pramen: Zlatá stezka, Sborn. Prachat. Muz., 4/1999 (vr. 1997 1 exemplář)
projekt: Excerpt Atlas
ID: 13571198

původní jméno: *Gentianella praecox* subsp. *bohemica*
lokality: Bohemia australis - 37. Šumavsko-novohradské podhůří I) Českokrumlovské Předšumaví - Podvoří, Volský vrch, malá
bezlesá enkláva v lese s nebezpečnými cestami, cca 150 m V kóty 637,0 m n. m. a cca 750 m ZJZ hráze Podvořského Velkého rybníka
nejbližší obec: Boletice, okres Český Krumlov
souřadnice: 48°50'8.20"N, 14°12'29.50"E, ± 30m
fytochorion: 37I. Českokrumlovské Předšumaví
datum: 2005-09-23
náleze: J. Brabec
herbář: CHEB
projekt: Excerpt Atlas
poznámka: Bo-1575
ID: 13647195

původní jméno: *Gentianella praecox* subsp. *bohemica*
lokality: Chvalšiny, louky na S až SSZ svazích kóty 647 m n. m. Svatý kříž u Chvalšin v úseku cca 200 m S až 350 m ZSZ kóty, tj. 800 až
1100 m JZ kostela v obci; 1399 ex.
nejbližší obec: Chvalšiny, okres Český Krumlov
souřadnice: 48°50'55.00"N, 14°12'3.00"E, ± 50m
fytochorion: 37I. Českokrumlovské Předšumaví
datum: 2017-09-15
náleze: Jiří Brabec; Petr Lepší; Jana Janáková; Vladimír Hans; Jitka Štěrbová; Jan Chlumský; Alena Vítová
pramen: Brabec J. (2017): Monitoring hořečku mnohotvarého českého (*Gentianella praecox* subsp. *bohemica*) v ČR (sezóna 2017) –
Ms., 55 p. + 45 p. elektronická příloha. [Depon in: ústřední pracoviště AOPK ČR, Praha a 13/18 ZO ČSOP Silvatica, Brelj.]
projekt: Excerpt Atlas
ID: 13647258

původní jméno: *Gentianella praecox* subsp. *bohemica*
lokalita: Boletice, vrch Olymp, jižní svahy pod vedením vysokého napětí cca 100 m J od kostela; 23 ex.
nejbližší obec: Boletice, okres Český Krumlov
souřadnice: 48°49'7.80"N, 14°13'4.40"E, ± 30m
fytochorion: 37l. Českokrumlovské Předšumaví
datum: 2017-09-15
nálezc: Jiří Brabec
pramen: Brabec J. (2017): Monitoring hořečku mnohotvarého českého (*Gentianella praecox* subsp. *bohemica*) v ČR (sezóna 2017) – Ms., 55 p. + 45 p. elektronická příloha. [Depon in: ústřední pracoviště AOPK ČR, Praha a 13/18 ZO ČSOP Silvatica, Brejl.]
projekt: Excerpt Atlas
ID: 13647261

původní jméno: *Gentianella praecox* subsp. *bohemica*
lokalita: Podvoří, Volský vrch, malá bezlesá enkláva v lese s nezpevněnými cestami, cca 150 m V kóty 637,0 m n. m. a cca 750 m ZJZ hráze Podvořského Velkého rybníka ; 6 ex.
nejbližší obec: Boletice, okres Český Krumlov
souřadnice: 48°50'8.20"N, 14°12'29.50"E, ± 50m
fytochorion: 37l. Českokrumlovské Předšumaví
datum: 2017-09-15
nálezc: Jiří Brabec
pramen: Brabec J. (2017): Monitoring hořečku mnohotvarého českého (*Gentianella praecox* subsp. *bohemica*) v ČR (sezóna 2017) – Ms., 55 p. + 45 p. elektronická příloha. [Depon in: ústřední pracoviště AOPK ČR, Praha a 13/18 ZO ČSOP Silvatica, Brejl.]
projekt: Excerpt Atlas
ID: 13647260

původní jméno: *Gentianella praecox* subsp. *bohemica*
lokalita: Chvalšiny, zarůstající louka na JZ svazích kóty 647 m n. m. Svatý kříž u Chvalšin v úseku cca 250 m JZ kóty, tj. cca 1200 m JZ kostela v obci; 1264 ex.
nejbližší obec: Chvalšiny, okres Český Krumlov
souřadnice: 48°50'47.10"N, 14°12'1.50"E, ± 100m
fytochorion: 37l. Českokrumlovské Předšumaví
datum: 2017-09-15
nálezc: Jiří Brabec; Petr Lepší; Jana Janáková; Vladimír Hans; Jitka Štěrbová; Jan Chlumský; Alena Vítová
pramen: Brabec J. (2017): Monitoring hořečku mnohotvarého českého (*Gentianella praecox* subsp. *bohemica*) v ČR (sezóna 2017) – Ms., 55 p. + 45 p. elektronická příloha. [Depon in: ústřední pracoviště AOPK ČR, Praha a 13/18 ZO ČSOP Silvatica, Brejl.]
projekt: Excerpt Atlas
ID: 13647257

původní jméno: *Gentianella praecox* subsp. *bohemica*
lokalita: Chvalšiny, okraj zarostlé louky (třetí patro luk) na SSV svahu kóty 647 m n. m. Svatý kříž u Chvalšin cca 200 m SSV kóty, tj. cca 750 m JZ kostela v obci; 2 ex.
nejbližší obec: Chvalšiny, okres Český Krumlov
souřadnice: 48°50'56.20"N, 14°12'14.70"E, ± 50m
fytochorion: 37l. Českokrumlovské Předšumaví
datum: 2015-09-18
nálezc: Jiří Brabec
pramen: Brabec J. (2017): Monitoring hořečku mnohotvarého českého (*Gentianella praecox* subsp. *bohemica*) v ČR (sezóna 2017) – Ms., 55 p. + 45 p. elektronická příloha. [Depon in: ústřední pracoviště AOPK ČR, Praha a 13/18 ZO ČSOP Silvatica, Brejl.]
projekt: Excerpt Atlas
ID: 13647259

původní jméno: *Gentianella praecox* subsp. *bohemica*
lokalita: Bílovice, zarůstající bývalé louky na severní straně bezlesého hřebenu S Beníkovíc, cca 1,5 km Z Podvoří; 1 ex.
nejbližší obec: Boletice, okres Český Krumlov
souřadnice: 48°49'58.00"N, 14°11'26.00"E, ± 100m
fytochorion: 37l. Českokrumlovské Předšumaví
datum: 2001-09-01
nálezc: Zdenka Křenová
pramen: Brabec J. (2017): Monitoring hořečku mnohotvarého českého (*Gentianella praecox* subsp. *bohemica*) v ČR (sezóna 2017) – Ms., 55 p. + 45 p. elektronická příloha. [Depon in: ústřední pracoviště AOPK ČR, Praha a 13/18 ZO ČSOP Silvatica, Brejl.]
projekt: Excerpt Atlas
poznámka: poslední záznam živého kvetoucího ex. na lokalitě
ID: 13647262

původní jméno: *Gentianella praecox* subsp. *bohemica*

lokality: Tab.1.lok.7. VÚ Boletice: Chvalšiny: louka nad městem, na SSV svhu kóty 647-Svatý Kříž.(výskyt r.2001-2007). Sledováno v letech 1999-2007. (podle údajů J. Brabce, A.Vydrové, V.Grulicha, A. Pavlíčko, M.Paloudové a Z.Křenové).

nejbližší obec: Chvalšiny, okres Český Krumlov

souřadnice: 48°50'56.00"N, 14°12'15.00"E

nadmořská výška: 647 m

fytochorion: 37I. Českokrumlovské Předšumaví

datum: 2007

pramen: Brabec J. (2008): Lokality hořečku mnohotvarého českého (*Gentianella praecox* subsp. *bohemica*) ve vojenském újezdu Boletice - jejich význam v rámci areálu druhu a možnosti ochrany. - *Silva Gabreta* 14: 163-172.

projekt: FLDOK

ID: 8363900

původní jméno: *Gentianella praecox* subsp. *bohemica*

lokality: Tab.1.lok.6. VÚ Boletice: Chvalšiny: JZ svahy Svatého Kříže. (kóta 647).(výskyt r.1999-2002 a 2005-2006). Sledováno v letech 1999-2007. (podle údajů J. Brabce, A.Vydrové, V.Grulicha, A. Pavlíčko, M.Paloudové a Z.Křenové).

nejbližší obec: Chvalšiny, okres Český Krumlov

souřadnice: 48°50'47.00"N, 14°12'1.00"E

nadmořská výška: 647 m

fytochorion: 37I. Českokrumlovské Předšumaví

datum: 2007

pramen: Brabec J. (2008): Lokality hořečku mnohotvarého českého (*Gentianella praecox* subsp. *bohemica*) ve vojenském újezdu Boletice - jejich význam v rámci areálu druhu a možnosti ochrany. - *Silva Gabreta* 14: 163-172.

projekt: FLDOK

ID: 8363895

původní jméno: *Gentianella praecox* subsp. *bohemica*

lokality: Tab.1.lok.5. VÚ Boletice: Chvalšiny: S až SSZ svahy Svatého Kříže. (3.nasebe navazující louky). (výskyt r.2000-2007) Sledováno v letech 1999-2007. (podle údajů J. Brabce, A.Vydrové, V.Grulicha, A. Pavlíčko, M.Paloudové a Z.Křenové).

nejbližší obec: Chvalšiny, okres Český Krumlov

souřadnice: 48°50'57.00"N, 14°12'9.00"E

nadmořská výška: 647 m

fytochorion: 37I. Českokrumlovské Předšumaví

datum: 2007

pramen: Brabec J. (2008): Lokality hořečku mnohotvarého českého (*Gentianella praecox* subsp. *bohemica*) ve vojenském újezdu Boletice - jejich význam v rámci areálu druhu a možnosti ochrany. - *Silva Gabreta* 14: 163-172.

projekt: FLDOK

ID: 8363894

původní jméno: *Gentianella praecox* subsp. *bohemica*

lokality: Tab.1.lok.2. VÚ Boletice: Podvoří: Volský vrch. Sledováno v letech 1999-2007. (podle údajů J. Brabce, A.Vydrové, V.Grulicha, A. Pavlíčko, M.Paloudové a Z.Křenové).

nejbližší obec: Podvoří, okres Český Krumlov

souřadnice: 48°50'8.00"N, 14°12'29.00"E

fytochorion: 37I. Českokrumlovské Předšumaví

datum: 2007

pramen: Brabec J. (2008): Lokality hořečku mnohotvarého českého (*Gentianella praecox* subsp. *bohemica*) ve vojenském újezdu Boletice - jejich význam v rámci areálu druhu a možnosti ochrany. - *Silva Gabreta* 14: 163-172.

projekt: FLDOK

ID: 8363886

původní jméno: *Gentianella praecox* subsp. *bohemica*

lokality: Tab.2.lok.4. VÚ Boletice: Chvalšiny: S až SSZ svahy Svatého Kříže. (3.nasebe navazující louky). (výskyt r.2006) Sledováno v letech 1999-2007. (podle údajů J. Brabce, A.Vydrové, V.Grulicha, A. Pavlíčko, M.Paloudové a Z.Křenové).

nejbližší obec: Chvalšiny, okres Český Krumlov

souřadnice: 48°50'57.00"N, 14°12'9.00"E

nadmořská výška: 647 m

fytochorion: 37I. Českokrumlovské Předšumaví

datum: 2006

pramen: Brabec J. (2008): Lokality hořečku mnohotvarého českého (*Gentianella praecox* subsp. *bohemica*) ve vojenském újezdu Boletice - jejich význam v rámci areálu druhu a možnosti ochrany. - *Silva Gabreta* 14: 163-172.

projekt: FLDOK

ID: 8363904

původní jméno: *Gentianella praecox* subsp. *bohemica*
lokalita: Tab.2.lok.11. VÚ Boletice: Podvoří: Volský vrch. (výskyt r.2005) Sledováno v letech 1999-2007. (podle údajů J. Brabce, A.Vydrové, V.Grulicha, A. Pavlíčko, M.Paloudové a Z.Křenové).
nejbližší obec: Podvoří, okres Český Krumlov
souřadnice: 48°50'8.00"N, 14°12'29.00"E
fytochorion: 37I. Českokrumlovské Předšumaví
datum: 2005
pramen: Brabec J. (2008): Lokality hořečku mnohotvarého českého (*Gentianella praecox* subsp. *bohemica*) ve vojenském újezdu Boletice - jejich význam v rámci areálu druhu a možnosti ochrany. - *Silva Gabreta* 14: 163-172.
projekt: FLDOK
ID: 8363911

původní jméno: *Gentianella praecox* subsp. *bohemica*
lokalita: Tab.2.lok.23. VÚ Boletice: Chvalšiny: louka nad městem, (výskyt r.2005). Sledováno v letech 1999-2007. (podle údajů J. Brabce, A.Vydrové, V.Grulicha, A. Pavlíčko, M.Paloudové a Z.Křenové).
nejbližší obec: Chvalšiny, okres Český Krumlov
souřadnice: 48°50'56.00"N, 14°12'15.00"E
fytochorion: 37I. Českokrumlovské Předšumaví
datum: 2005
pramen: Brabec J. (2008): Lokality hořečku mnohotvarého českého (*Gentianella praecox* subsp. *bohemica*) ve vojenském újezdu Boletice - jejich význam v rámci areálu druhu a možnosti ochrany. - *Silva Gabreta* 14: 163-172.
projekt: FLDOK
ID: 8363914

původní jméno: *Gentianella praecox* subsp. *bohemica*
lokalita: 37I. Českokrumlovské Předšumaví: Boletice, vrch Olymp (484907/ 141304E): J orient.zarůstající stráž pod vedením vysokého napětí, cca 100m J od zbytků kostela v býv. obci Boletice (dnes vojen.výcvik. prostor Boletice).
nejbližší obec: Boletice, okres Český Krumlov
souřadnice: 48°49'7.00"N, 14°13'4.00"E
fytochorion: 37I. Českokrumlovské Předšumaví
datum: 2004
pramen: Brabec J. (2005): Současný stav rozšíření hořečku mnohotvarého českého (*Gentianella praecox* subsp. *bohemica*) v ČR. - *Zpr. Čes. Bot. Společ.* 40: 1-44.
projekt: FLDOK
ID: 8148420

původní jméno: *Gentianella praecox* subsp. *bohemica*
lokalita: 37I. Českokrumlovské Předšumaví: Chvalšiny, JZ svahy Svatého kříže (485047/141201E): postupně zarůstající, léta neobhospodařovaná louka na JZ orient.svazích kóty 647 (Svatý kříž) cca 250m JZ od kóty a cca 1200m JZ od kostela ve Chvalšínách.
nejbližší obec: Chvalšiny, okres Český Krumlov
souřadnice: 48°50'47.00"N, 14°12'1.00"E
fytochorion: 37I. Českokrumlovské Předšumaví
datum: 2004
pramen: Brabec J. (2005): Současný stav rozšíření hořečku mnohotvarého českého (*Gentianella praecox* subsp. *bohemica*) v ČR. - *Zpr. Čes. Bot. Společ.* 40: 1-44.
projekt: FLDOK
poznámka: v r.2003 a 2004 žádný kvetoucí
ID: 8148365

původní jméno: *Gentianella praecox* subsp. *bohemica*
lokalita: 37I. Českokrumlovské Předšumaví: Chvalšiny, (485056/141214E): louka nad městem: po mnoho let neobhospod silně eutrofizovaná louka (třetí patro luk) na SSV svahu kóty 647 (Svatý kříž) cca 200m SSV od kóty, t.j. cca 750m JZ od kostela v obci.
nejbližší obec: Chvalšiny, okres Český Krumlov
souřadnice: 48°50'56.00"N, 14°12'14.00"E
fytochorion: 37I. Českokrumlovské Předšumaví
datum: 2004
pramen: Brabec J. (2005): Současný stav rozšíření hořečku mnohotvarého českého (*Gentianella praecox* subsp. *bohemica*) v ČR. - *Zpr. Čes. Bot. Společ.* 40: 1-44.
projekt: FLDOK
poznámka: zbytková populace
ID: 8148410

původní jméno: *Gentianella praecox* subsp. *bohemica*

lokality: 37l. Českokrumlovské Předšumaví: Chvalšiny, SSZ svahy Svatého kříže (4850537/141158E): tři na sebe navazující louky vzájemně oddělené malými mezemi se nacházejí na SSZ svazích kóty 647 (Svatý kříž) v úseku cca 350m ZSZ od kóty, tj. 800-1100m JZ od kostela ve Chvalšínách.

nejbližší obec: Chvalšiny, okres Český Krumlov

souřadnice: 48°50'53.00"N, 14°11'58.00"E

fytochorion: 37l. Českokrumlovské Předšumaví

datum: 2004

pramen: Brabec J. (2005): Současný stav rozšíření hořečku mnohotvarého českého (*Gentianella praecox* subsp. *bohemica*) v ČR. -

Zpr. Čes. Bot. Společ. 40: 1-44.

projekt: FLDOK

ID: 8148388

původní jméno: *Gentianella praecox* subsp. *bohemica*

lokality: 37l. Českokrumlovské Předšumaví: Podvoří, Volský vrch (485008/ 141229E): lesní světlina (v minulosti asi lesní loučka) v borovém lese na křižovatce několika exten.využívaných lesních cest vojenského výcvik.prostoru Boletice Křížovatka se nachází cca 150m V od kóty 637,0 a cca 750m ZJZ od hráze Podvořského Velkého rybníka. (součas.době neobhospodarovaná).

nejbližší obec: Podvoří, okres Český Krumlov

souřadnice: 48°50'8.00"N, 14°12'29.00"E

fytochorion: 37l. Českokrumlovské Předšumaví

datum: 2004

pramen: Brabec J. (2005): Současný stav rozšíření hořečku mnohotvarého českého (*Gentianella praecox* subsp. *bohemica*) v ČR. -

Zpr. Čes. Bot. Společ. 40: 1-44.

projekt: FLDOK

ID: 8148417

původní jméno: *Gentianella praecox* subsp. *bohemica*

lokality: 37l. Českokrumlovské Předšumaví: Chvalšiny, S svahy Svatého kříže (485057/141209E): tři na sebe navazující louky vzájemně oddělené malými mezemi se nacházejí na S svazích kóty 647 (Svatý kříž) v úseku cca 200m S od kóty, tj. 800-1100m JZ od kostela ve Chvalšínách.

nejbližší obec: Chvalšiny, okres Český Krumlov

souřadnice: 48°50'57.00"N, 14°12'9.00"E

fytochorion: 37l. Českokrumlovské Předšumaví

datum: 2004

pramen: Brabec J. (2005): Současný stav rozšíření hořečku mnohotvarého českého (*Gentianella praecox* subsp. *bohemica*) v ČR. -

Zpr. Čes. Bot. Společ. 40: 1-44.

projekt: FLDOK

ID: 8148367

původní jméno: *Gentianella praecox* subsp. *bohemica*

lokality: Tab.2.lok.15. VÚ Boletice: Chvalšiny: JJZ svahy Svatého kříže. (kóta 647).(výskyt r.2002). Sledováno v letech 1999-2007. (podle údajů J. Brabce, A.Vydrové, V.Grulicha, A. Pavlíčko, M.Paloudové a Z.Křenové).

nejbližší obec: Chvalšiny, okres Český Krumlov

souřadnice: 48°50'47.00"N, 14°12'1.00"E

nadmořská výška: 647 m

fytochorion: 37l. Českokrumlovské Předšumaví

datum: 2002

pramen: Brabec J. (2008): Lokality hořečku mnohotvarého českého (*Gentianella praecox* subsp. *bohemica*) ve vojenském újezdu

Boletice - jejich význam v rámci areálu druhu a možnosti ochrany. - Silva Gabreta 14: 163-172.

projekt: FLDOK

ID: 8363912

původní jméno: *Gentianella praecox* subsp. *bohemica*

lokality: Tab.2.lok.62-65. VÚ Boletice: Beníkovice: svahy kóty 648. (SSV svahy).(výskyt 2001),(Lokalita podstatě zanikla). Sledováno v letech 1999-2007. (podle údajů J. Brabce, A.Vydrové, V.Grulicha, A. Pavlíčko, M.Paloudové a Z.Křenové).

nejbližší obec: Beníkovice u Podvoří, okres Český Krumlov

souřadnice: 48°49'58.00"N, 14°11'26.00"E

nadmořská výška: 648 m

fytochorion: 37l. Českokrumlovské Předšumaví

datum: 2001

pramen: Brabec J. (2008): Lokality hořečku mnohotvarého českého (*Gentianella praecox* subsp. *bohemica*) ve vojenském újezdu

Boletice - jejich význam v rámci areálu druhu a možnosti ochrany. - Silva Gabreta 14: 163-172.

projekt: FLDOK

ID: 8363916

původní jméno: *Gentianella praecox* subsp. *bohemica*
lokalita: Tab.1.lok.4. VÚ Boletice: Beníkovice: svahy kóty 648. (SSV svahy). (Lokalita podstatě zanikla) Sledováno v letech 1999-2007. (podle údajů J. Brabce, A.Vydrové, V.Grulicha, A. Pavlíčko, M.Paloudové a Z.Křenové).
nejbližší obec: Beníkovice u Podvoří, okres Český Krumlov
souřadnice: 48°49'58.00"N, 14°11'26.00"E
nadmořská výška: 648 m
fytochorion: 37l. Českokrumlovské Předšumaví
datum: 2001
pramen: Brabec J. (2008): Lokality hořečku mnohotvarého českého (*Gentianella praecox* subsp. *bohemica*) ve vojenském újezdu Boletice - jejich význam v rámci areálu druhu a možnosti ochrany. - *Silva Gabreta* 14: 163-172.
projekt: FLDOK
ID: 8363892

původní jméno: *Gentianella praecox* subsp. *bohemica*
lokalita: 37l. Českokrumlovské Předšumaví: Beníkovice, (484958/141126E): Svahy kóty 648: bývalá degradovaná louka na SSV svazích bezlesého kopce (cca 150m SSV jeho vrcholu, tj.kóty 648) S od bývalé obce Beníkovice, tj.cca 150m SSV kóty.
nejbližší obec: Beníkovice, okres Český Krumlov
souřadnice: 48°49'58.00"N, 14°11'26.00"E
fytochorion: 37l. Českokrumlovské Předšumaví
datum: 2001
pramen: Brabec J. (2005): Současný stav rozšíření hořečku mnohotvarého českého (*Gentianella praecox* subsp. *bohemica*) v ČR. - *Zpr. Čes. Bot. Společ.* 40: 1-44.
projekt: FLDOK
ID: 8148423

původní jméno: *Gentianella praecox* subsp. *bohemica*
lokalita: Tab.2.lok.62-65. VÚ Boletice: Boletice: vrch Olymp. (výskyt v r.2000) Sledováno v letech 1999-2007. (podle údajů J. Brabce, A.Vydrové, V.Grulicha, A. Pavlíčko, M.Paloudové a Z.Křenové).
nejbližší obec: Boletice, okres Český Krumlov
souřadnice: 48°49'8.00"N, 14°13'4.00"E
fytochorion: 37l. Českokrumlovské Předšumaví
datum: 2000
pramen: Brabec J. (2008): Lokality hořečku mnohotvarého českého (*Gentianella praecox* subsp. *bohemica*) ve vojenském újezdu Boletice - jejich význam v rámci areálu druhu a možnosti ochrany. - *Silva Gabreta* 14: 163-172.
projekt: FLDOK
ID: 8363915

původní jméno: *Gentianella praecox* subsp. *bohemica*
lokalita: Tab.1.lok.3. VÚ Boletice: Boletice: vrch Olymp. Sledováno v letech 1999-2007. (podle údajů J. Brabce, A.Vydrové, V.Grulicha, A. Pavlíčko, M.Paloudové a Z.Křenové).
nejbližší obec: Boletice, okres Český Krumlov
souřadnice: 48°49'8.00"N, 14°13'4.00"E
fytochorion: 37l. Českokrumlovské Předšumaví
datum: 2000
pramen: Brabec J. (2008): Lokality hořečku mnohotvarého českého (*Gentianella praecox* subsp. *bohemica*) ve vojenském újezdu Boletice - jejich význam v rámci areálu druhu a možnosti ochrany. - *Silva Gabreta* 14: 163-172.
projekt: FLDOK
ID: 8363890

původní jméno: *Gentianella praecox* sensu orig.
lokalita: Podvoří, Volský vrch, malá bezlesá enkláva v lese s nezpevněnými cestami, cca 150 m V kóty 637,0 m
souřadnice: 48°50'8.20"N, 14°12'29.50"E
fytochorion: 37l. Českokrumlovské Předšumaví
datum: 2001-09-28
náleze: J. Brabec
projekt: ČNFD
ID: 1186565

původní jméno: *Gentianella praecox* sensu orig.
lokalita: Chvalšiny, louky na S až SSZ svazích kóty 647 m n. m. Svatý kříž u Chvalšin v úseku cca 200 m S až
souřadnice: 48°50'53.90"N, 14°11'58.60"E
fytochorion: 37l. Českokrumlovské Předšumaví
datum: 2001-08-29
náleze: J. Brabec
projekt: ČNFD
ID: 1185445

původní jméno: *Gentianella praecox* sensu orig.
lokalita: Chvalšiny, louky na S až SSZ svazích kóty 647 m n. m. Svatý kříž u Chvalšín v úseku cca 200 m S až
souřadnice: 48°50'57.10"N, 14°12'9.10"E
fytochorion: 37l. Českokrumlovské Předšumaví
datum: 2001-08-29
nálezc: J. Brabec
projekt: ČNFD
ID: 1185478

původní jméno: *Gentianella praecox* sensu orig.
lokalita: Chvalšiny, okraj zarostlé louky (třetí patro luk) na SSV svahu kóty 647 m n. m. Svatý kříž u Chvalš
souřadnice: 48°50'56.20"N, 14°12'14.70"E
fytochorion: 37l. Českokrumlovské Předšumaví
datum: 2001-09-27
nálezc: J. Brabec
projekt: ČNFD
ID: 1186458

původní jméno: *Gentianella praecox* sensu orig.
lokalita: Chvalšiny, zarůstající louka na JZ svazích kóty 647 m n. m. Svatý kříž u Chvalšín v úseku cca 250 m
souřadnice: 48°50'47.10"N, 14°12'1.50"E
fytochorion: 37l. Českokrumlovské Předšumaví
datum: 2000-09-19
nálezc: J. Brabec
projekt: ČNFD
ID: 1185115

původní jméno: *Gentianella praecox* subsp. *bohemica*
lokalita: Chvalšiny 1
nejbližší obec: Chvalšiny, okres Český Krumlov
souřadnice: 48°50'46.81"N, 14°12'2.11"E
fytochorion: 37l. Českokrumlovské Předšumaví
datum: 2010-09-27
nálezc: Petr Lepší; Jan Brabec; Jiří Brabec; Jana Zmeškalová; Marcela Paloudová
pramen: Brabec Jiří. Monitoring hořečku mnohotvarého českého (*Gentianella praecox* subsp. *bohemica*) v ČR (sezóna 2010). 2010.
projekt: NDOP
ID: 6990130

původní jméno: *Gentianella praecox* subsp. *bohemica*
lokalita: Podvoří, Volský vrch
nejbližší obec: Boletice, okres Český Krumlov
souřadnice: 48°50'8.20"N, 14°12'29.50"E, ± 50m
fytochorion: 37l. Českokrumlovské Předšumaví
datum: 2010-09-27
nálezc: Jan Brabec; Petr Lepší; Jiří Brabec; Marcela Paloudová; Jana Zmeškalová
pramen: Brabec Jiří. Monitoring hořečku mnohotvarého českého (*Gentianella praecox* subsp. *bohemica*) v ČR (sezóna 2010). 2010.
projekt: NDOP
ID: 6990121

původní jméno: *Gentianella praecox* subsp. *bohemica*
lokalita: Boletice, vrch Olymp, jižní svahy pod vedením vysokého napětí cca 100 m J od kostela
nejbližší obec: Boletice, okres Český Krumlov
souřadnice: 48°49'7.80"N, 14°13'4.40"E, ± 20m
fytochorion: 37l. Českokrumlovské Předšumaví
datum: 2010-09-27
nálezc: Marcela Paloudová; Jan Brabec; Jiří Brabec; Jana Zmeškalová; Petr Lepší
pramen: Brabec Jiří. Monitoring hořečku mnohotvarého českého (*Gentianella praecox* subsp. *bohemica*) v ČR (sezóna 2010). 2010.
projekt: NDOP
ID: 6990120

původní jméno: *Gentianella praecox* subsp. *bohemica*
lokalita: Chvalšiny 3
nejbližší obec: Chvalšiny, okres Český Krumlov
souřadnice: 48°50'55.75"N, 14°12'15.36"E
fytochorion: 371. Českokrumlovské Předšumaví
datum: 2010-09-27
nálezc: Jiří Brabec; Marcela Paloudová; Jan Brabec; Petr Lepší; Jana Zmeškalová
pramen: Brabec Jiří. Monitoring hořečku mnohotvarého českého (*Gentianella praecox* subsp. *bohemica*) v ČR (sezóna 2010). 2010.
projekt: NDOP
ID: 6990122

původní jméno: *Gentianella praecox* subsp. *bohemica*
lokalita: Chvalšiny 2
nejbližší obec: Chvalšiny, okres Český Krumlov
souřadnice: 48°50'55.72"N, 14°12'1.30"E
fytochorion: 371. Českokrumlovské Předšumaví
datum: 2010-09-27
nálezc: Jana Zmeškalová; Marcela Paloudová; Petr Lepší; Jiří Brabec; Jan Brabec
pramen: Brabec Jiří. Monitoring hořečku mnohotvarého českého (*Gentianella praecox* subsp. *bohemica*) v ČR (sezóna 2010). 2010.
projekt: NDOP
ID: 6990129

původní jméno: *Gentianella praecox* subsp. *bohemica*
lokalita: Chvalšiny 3
nejbližší obec: Chvalšiny, okres Český Krumlov
souřadnice: 48°50'55.75"N, 14°12'15.36"E
fytochorion: 371. Českokrumlovské Předšumaví
datum: 2009-09-20
nálezc: Jiří Brabec; Jan Brabec
pramen: Brabec Jiří. Monitoring hořečku mnohotvarého českého (*Gentianella praecox* subsp. *bohemica*).. 2009.
projekt: NDOP
ID: 6990081

původní jméno: *Gentianella praecox* subsp. *bohemica*
lokalita: Chvalšiny 1
nejbližší obec: Chvalšiny, okres Český Krumlov
souřadnice: 48°50'46.81"N, 14°12'2.11"E
fytochorion: 371. Českokrumlovské Předšumaví
datum: 2009-09-20
nálezc: Jan Brabec; Jiří Brabec
pramen: Brabec Jiří. Monitoring hořečku mnohotvarého českého (*Gentianella praecox* subsp. *bohemica*).. 2009.
projekt: NDOP
ID: 6990065

původní jméno: *Gentianella praecox* subsp. *bohemica*
lokalita: Chvalšiny 2
nejbližší obec: Chvalšiny, okres Český Krumlov
souřadnice: 48°50'55.72"N, 14°12'1.30"E
fytochorion: 371. Českokrumlovské Předšumaví
datum: 2009-09-20
nálezc: Jan Brabec; Jiří Brabec
pramen: Brabec Jiří. Monitoring hořečku mnohotvarého českého (*Gentianella praecox* subsp. *bohemica*).. 2009.
projekt: NDOP
ID: 6990076

původní jméno: *Gentianella praecox* subsp. *bohemica*
lokalita: Podvoří, Volský vrch
nejbližší obec: Boletice, okres Český Krumlov
souřadnice: 48°50'8.20"N, 14°12'29.50"E, ± 50m
fytochorion: 371. Českokrumlovské Předšumaví
datum: 2009-09-20
nálezc: Jiří Brabec; Jan Brabec
pramen: Brabec Jiří. Monitoring hořečku mnohotvarého českého (*Gentianella praecox* subsp. *bohemica*).. 2009.
projekt: NDOP
ID: 6990098

původní jméno: *Gentianella praecox* subsp. *bohemica*
lokality: Boletice, vrch Olymp, jižní svahy pod vedením vysokého napětí cca 100 m J od kostela
nejbližší obec: Boletice, okres Český Krumlov
souřadnice: 48°49'7.80"N, 14°13'4.40"E, ± 20m
fytochorion: 37I. Českokrumlovské Předšumaví
datum: 2009-09-20
náleze: Jan Brabec; Jiří Brabec
pramen: Brabec Jiří. Monitoring hořečku mnohotvarého českého (*Gentianella praecox* subsp. *bohemica*).. 2009.
projekt: NDOP
ID: 6990103

původní jméno: *Gentianella praecox* subsp. *bohemica*
lokality: Chvalšiny 2
nejbližší obec: Chvalšiny, okres Český Krumlov
souřadnice: 48°50'55.72"N, 14°12'1.30"E
fytochorion: 37I. Českokrumlovské Předšumaví
datum: 2005-09
náleze: Jiří Brabec
pramen: Jiří Brabec. : *Gentianella praecox* ssp. *bohemica*-monitoring 2005. , 2005. ISBN .
projekt: NDOP
ID: 6618202

původní jméno: *Gentianella praecox* subsp. *bohemica*
lokality: Chvalšiny 1
nejbližší obec: Chvalšiny, okres Český Krumlov
souřadnice: 48°50'46.81"N, 14°12'2.11"E
fytochorion: 37I. Českokrumlovské Předšumaví
datum: 2005-09
náleze: Jiří Brabec
pramen: Jiří Brabec. : *Gentianella praecox* ssp. *bohemica*-monitoring 2005. , 2005. ISBN .
projekt: NDOP
ID: 6618193

původní jméno: *Gentianella praecox* subsp. *bohemica*
lokality: Chvalšiny 3
nejbližší obec: Chvalšiny, okres Český Krumlov
souřadnice: 48°50'55.75"N, 14°12'15.36"E
fytochorion: 37I. Českokrumlovské Předšumaví
datum: 2005-09
náleze: Jiří Brabec
pramen: Jiří Brabec. : *Gentianella praecox* ssp. *bohemica*-monitoring 2005. , 2005. ISBN .
projekt: NDOP
ID: 6618214

původní jméno: *Gentianella praecox* subsp. *bohemica*
lokality: Boletice-Olymp (Gpra27)
nejbližší obec: Boletice, okres Český Krumlov
souřadnice: 48°49'7.90"N, 14°13'4.49"E, ± 14m
fytochorion: 37I. Českokrumlovské Předšumaví
datum: 2000
náleze: Alena Vydrová
pramen: Kolektiv autorů. Natura 2000 - dotazníky AOPK ČR pro mapování lokalit ohrožených druhů rostlin z let 2000-2003.. 2003.
projekt: NDOP
ID: 6276291

původní jméno: *Gentianella praecox* subsp. *bohemica*
lokality: Kraví Hora; kosený trávník, druhově bohatý, se zastoupením xerofilních prvků
souřadnice: 48°49'8.12"N, 14°13'4.19"E, ± 74m
fytochorion: 37I. Českokrumlovské Předšumaví
datum: 2014-05-09
náleze: Vít Grulich
pramen: Grulich Vít (2014): Aktualizace mapovacího okrsku cz1152 - Aktualizace vrstvy mapování biotopů ČR
projekt: NDOP
poznámka: pozorována v září 2014; T1.1
ID: 12453964

7151d

lokalita: Nové Dobrkovice u Českého Krumlova, NPR Vyšenské kopce, Bártlovy louky cca 100 m SV od železničního viaduktu přes potok Hučnice
nejbližší obec: Nové Dobrkovice, okres Český Krumlov
souřadnice: 48°49'10.76"N, 14°17'44.83"E, ± 20m
fytochorion: 37l. Českokrumlovské Předšumaví
datum: 2013
náleze: Lepší
pramen: Brabec, 2013: Monitoring hořečku mnohotvarého českého (*Gentianella praecox* subsp. *bohemica*) v ČR - Ms
projekt: Excerpt Atlas
ID: 13571008

lokalita: Vyšný, ochr. pásmo NPR Vyšenské kopce, louka na západně orientovaném svahu nad cestou z osady Vyšný do NPR Vyšenské kopce, cca 250 m JZ od první křižovatky v osadě Vyšný od Č. Krumlova
nejbližší obec: Vyšný, okres Český Krumlov
souřadnice: 48°49'36.13"N, 14°18'5.62"E, ± 10m
fytochorion: 37l. Českokrumlovské Předšumaví
datum: 2013
náleze: Lepší
pramen: Brabec, 2013: Monitoring hořečku mnohotvarého českého (*Gentianella praecox* subsp. *bohemica*) v ČR - Ms
projekt: Excerpt Atlas
ID: 13571009

lokalita: Českokrumlovsko, Vyšný, chlumní pahorky J obce
nejbližší obec: Vyšný, okres Český Krumlov
souřadnice: 48°49'25.00"N, 14°17'55.00"E, ± 200m
fytochorion: 37l. Českokrumlovské Předšumaví
datum: 1965
náleze: Kučera
herbář: PRC
projekt: Excerpt Atlas
ID: 13570984

lokalita: Vyšenské kopce, Č. Krumlov, úd. Lazeckého potoka za tratí
nejbližší obec: Český Krumlov, okres Český Krumlov
souřadnice: 48°49'24.90"N, 14°18'5.31"E, ± 500m
fytochorion: 37l. Českokrumlovské Předšumaví
datum: 1959
náleze: Blažková
herbář: CB
projekt: Excerpt Atlas
ID: 13570749

lokalita: Vyšenské kopce, Č. Krumlov, úd. Lazeckého potoka za tratí
nejbližší obec: Lazec, okres Český Krumlov
souřadnice: 48°49'45.68"N, 14°16'14.61"E, ± 300m
fytochorion: 37l. Českokrumlovské Předšumaví
datum: 1959
náleze: Blažková
herbář: CB
projekt: Excerpt Atlas
ID: 13570751

lokalita: Č. Krumlov, in aurea tuta naturae "Vyšenské kopce" dicta ad vicum Višný, solo calc., ca 550 m
nejbližší obec: Vyšný, okres Český Krumlov
souřadnice: 48°49'40.00"N, 14°17'58.00"E, ± 50m
nadmořská výška: 550 m
fytochorion: 37l. Českokrumlovské Předšumaví
datum: 1954
náleze: Klášterský
herbář: PR
projekt: Excerpt Atlas
ID: 13570956

lokalita: Č. Krumlov, in statione viae ferratae in Č. Kr.
nejbližší obec: Český Krumlov, okres Český Krumlov
souřadnice: 48°49'20.00"N, 14°19'5.00"E, ± 100m
fytochorion: 37I. Českokrumlovské Předšumaví
datum: 1950
náleze: Hejný
herbář: PR
projekt: Excerpt Atlas
ID: 13570894

původní jméno: *Gentianella praecox* subsp. *bohemica*
lokalita: Nové Dobrkovice u Českého Krumlova, NPR Vyšenské kopce, Bártlovy louky cca 100 m SV od železničního viaduktu přes potok Hučnice; 718 ex.
nejbližší obec: Nové Dobrkovice, okres Český Krumlov
souřadnice: 48°49'11.00"N, 14°17'44.00"E, ± 50m
fytochorion: 37I. Českokrumlovské Předšumaví
datum: 2017-10-16
náleze: Jiří Brabec; Alena Vydrová
pramen: Brabec J. (2017): Monitoring hořečku mnohotvarého českého (*Gentianella praecox* subsp. *bohemica*) v ČR (sezóna 2017) – Ms., 55 p. + 45 p. elektronická příloha. [Depon in: ústřední pracoviště AOPK ČR, Praha a 13/18 ZO ČSOP Silvatica, Brejl.]
projekt: Excerpt Atlas
ID: 13647296

původní jméno: *Gentianella praecox* subsp. *bohemica*
lokalita: Vyšný, ochr. pásmo NPR Vyšenské kopce, louka na západně orientovaném svahu nad cestou z osady Vyšný do NPR Vyšenské kopce, cca 250 m JZ od první křižovatky v osadě Vyšný od Č. Krumlova; 4 ex.
nejbližší obec: Vyšný, okres Český Krumlov
souřadnice: 48°49'36.10"N, 14°18'7.60"E, ± 50m
fytochorion: 37I. Českokrumlovské Předšumaví
datum: 2017-09-14
náleze: Tereza Rejnková; Alena Vítová
pramen: Brabec J. (2017): Monitoring hořečku mnohotvarého českého (*Gentianella praecox* subsp. *bohemica*) v ČR (sezóna 2017) – Ms., 55 p. + 45 p. elektronická příloha. [Depon in: ústřední pracoviště AOPK ČR, Praha a 13/18 ZO ČSOP Silvatica, Brejl.]
projekt: Excerpt Atlas
ID: 13647264

původní jméno: *Gentianella praecox* subsp. *bohemica*
lokalita: Tab.2.lok.21. Vyšný: louka nad cestou z osady: (výskyt r.2006). Sledováno v letech 1999-2007. (podle údajů J. Brabce, A.Vydrové, V.Grulicha, A. Pavlíčko, M.Paloudové a Z.Křenové).
nejbližší obec: Vyšný, okres Český Krumlov
souřadnice: 48°49'47.00"N, 14°17'49.00"E
fytochorion: 37j. Blanský les
datum: 2006
pramen: Brabec J. (2008): Lokality hořečku mnohotvarého českého (*Gentianella praecox* subsp. *bohemica*) ve vojenském újezdu Boletice - jejich význam v rámci areálu druhu a možnosti ochrany. - *Silva Gabreta* 14: 163-172.
projekt: FLDOK
ID: 8363913

původní jméno: *Gentianella praecox* subsp. *bohemica*
lokalita: 37I. Českokrumlovské Předšumaví: Vyšný, (484936/141807E): louka nad cestou z osady do NPR Vyšenské kopce: křovinami obklopená louka v ochr.pásmu NPR Vyšén.kopce, na Z orient.stráni svažující se k potoku nad cestou z osady Vyšný do NPR, cca 200m Z od kóty 601, tj.cca 250m JZ od první křižovatky (ve směru Č. Krumlov) v osadě Vyšný.
nejbližší obec: Vyšný, okres Český Krumlov
souřadnice: 48°49'36.00"N, 14°18'7.00"E
fytochorion: 37I. Českokrumlovské Předšumaví
datum: 2004
pramen: Brabec J. (2005): Současný stav rozšíření hořečku mnohotvarého českého (*Gentianella praecox* subsp. *bohemica*) v ČR. - *Zpr. Čes. Bot. Společ.* 40: 1-44.
projekt: FLDOK
ID: 8148435

původní jméno: *Gentianella praecox* subsp. *bohemica*
lokality: Vyšný, louka nad cestou z osady do NPR Vyšenské kopce
nejbližší obec: Vyšný, okres Český Krumlov
souřadnice: 48°49'36.10"N, 14°18'7.60"E, ± 15m
fytochorion: 37I. Českokrumlovské Předšumaví
datum: 2010-09-20
náleze: Marcela Paloudová; Petr Lepší
pramen: Brabec Jiří. Monitoring hořečku mnohotvarého českého (*Gentianella praecox* subsp. *bohemica*) v ČR (sezóna 2010). 2010.
projekt: NDOP
ID: 6990756

původní jméno: *Gentianella praecox* subsp. *bohemica*
lokality: Vyšný, louka nad cestou z osady do NPR Vyšenské kopce
nejbližší obec: Vyšný, okres Český Krumlov
souřadnice: 48°49'36.10"N, 14°18'7.60"E, ± 15m
fytochorion: 37I. Českokrumlovské Předšumaví
datum: 2009-09-24
náleze: Petr Lepší
pramen: Brabec Jiří. Monitoring hořečku mnohotvarého českého (*Gentianella praecox* subsp. *bohemica*).. 2009.
projekt: NDOP
ID: 6990755

původní jméno: *Gentianella praecox* subsp. *bohemica*
lokality: Vyšný (Gpra28)
nejbližší obec: Vyšný, okres Český Krumlov
souřadnice: 48°49'37.47"N, 14°18'6.55"E, ± 14m
fytochorion: 37I. Českokrumlovské Předšumaví
datum: 2000
náleze: Alena Vydrová
pramen: Kolektiv autorů. Natura 2000 - dotazníky AOPK ČR pro mapování lokalit ohrožených druhů rostlin z let 2000-2003.. 2003.
projekt: NDOP
ID: 6276292

původní jméno: *Gentianella praecox* subsp. *bohemica*
lokality: Vyšný
souřadnice: 48°49'37.40"N, 14°18'6.97"E
fytochorion: 37I. Českokrumlovské Předšumaví
datum: 2013-09-24
náleze: Petr Lepší
pramen: RNDr. Brabec Jiří (2013): Monitoring cévnatých rostlin - Monitoring druhů ČR
projekt: NDOP
poznámka: Rostliny byly vesměs nepoškozené, neposečené, putátních rostlin minimum (max, 3 %), Vyžráných semeníků bylo zaznamenáno u 10 % rostlin, celkem však šlo max, o 3 % semeníků,; sklon svahu - 1-10°,
ID: 12063558

původní jméno: *Gentianella praecox* subsp. *bohemica*
lokality: NPR Vyšenské kopce (1. zóna)
souřadnice: 48°49'37.64"N, 14°18'7.02"E, ± 27m
fytochorion: 37I. Českokrumlovské Předšumaví
datum: 2013-09-24
náleze: Petr Lepší
pramen: Petr Lepší (2013): Monitoring PPK
projekt: NDOP
poznámka: kvetoucí ramety: 88
ID: 11273126

původní jméno: *Gentianella praecox* subsp. *bohemica*
lokality: Nové Dobrkovice u Českého Krumlova
souřadnice: 48°49'11.01"N, 14°17'44.03"E
fytochorion: 37I. Českokrumlovské Předšumaví
datum: 2013-09-24
náleze: Jiří Brabec; Petr Lepší
pramen: RNDr. Brabec Jiří (2013): Monitoring cévnatých rostlin - Monitoring druhů ČR
projekt: NDOP
poznámka: Většina hořečků byla středně velká, bohatě kvetoucí, S poškozenými, vyžranými květy bylo max, 5 % hořečků, vyžraných květů bylo však vzhledem k množství květů na jedné rostlině max, do 0,5 %, (podle informací Petra Lepšího)
ID: 12063693

původní jméno: *Gentianella praecox* subsp. *bohemica*
lokality: NPR Vyšenské kopce (1. zóna)
souřadnice: 48°49'37.64"N, 14°18'7.02"E, ± 27m
fytochorion: 37I. Českokrumlovské Předšumaví
datum: 2012-09-18
náleze: Petr Lepší
pramen: Petr Lepší (2012): Monitoring PPK
projekt: NDOP
poznámka: kvetoucí ramety: 189
ID: 11268262

původní jméno: *Gentianella praecox* subsp. *bohemica*
lokality: NPR Vyšenské kopce (1. zóna)
souřadnice: 48°49'37.64"N, 14°18'7.02"E, ± 27m
fytochorion: 37I. Českokrumlovské Předšumaví
datum: 2011-09-22
náleze: Petr Lepší; Marcela Paloudová
pramen: Petr Lepší, Marcela Paloudová (2011): Monitoring PPK
projekt: NDOP
poznámka: kvetoucí ramety: 204
ID: 11268848

původní jméno: *Gentianella praecox* subsp. *bohemica*
lokality: NPR Vyšenské kopce (1. zóna)
souřadnice: 48°49'37.64"N, 14°18'7.02"E, ± 27m
fytochorion: 37I. Českokrumlovské Předšumaví
datum: 2010-09-20
náleze: Petr Lepší; Marcela Paloudová
pramen: Petr Lepší, Marcela Paloudová (2010): Monitoring PPK
projekt: NDOP
poznámka: kvetoucí ramety: 152; pokryvnost v procentech: 0,1
ID: 11270339

původní jméno: *Gentianella praecox* subsp. *bohemica*
lokality: NPR Vyšenské kopce (1. zóna)
souřadnice: 48°49'37.64"N, 14°18'7.02"E, ± 27m
fytochorion: 37I. Českokrumlovské Předšumaví
datum: 2009-09-23
náleze: Petr Lepší
pramen: Petr Lepší (2009): Monitoring PPK
projekt: NDOP
poznámka: kvetoucí ramety: 397
ID: 11271720

původní jméno: *Gentianella praecox* subsp. *bohemica*
lokality: NPR Vyšenské kopce (1. zóna)
souřadnice: 48°49'37.64"N, 14°18'7.02"E, ± 27m
fytochorion: 37I. Českokrumlovské Předšumaví
datum: 2008-10-03
náleze: Tereza Francírková; Petr Lepší
pramen: Petr Lepší, Tereza Francírková (2008): Monitoring PPK
projekt: NDOP
poznámka: kvetoucí ramety: 201
ID: 11272265

7152a

lokality: Zlatá Koruna
nejbližší obec: Zlatá Koruna, okres Český Krumlov
souřadnice: 48°51'12.05"N, 14°21'52.90"E, ± 1000m
fytochorion: 37I. Českokrumlovské Předšumaví
datum: 1915
náleze: s. coll.
herbář: CB
projekt: Excerpt Atlas
ID: 13571054

lokalita: Zlatá Koruna
nejbližší obec: Zlatá Koruna, okres Český Krumlov
souřadnice: 48°51'16.59"N, 14°22'9.95"E, ± 400m
fytochorion: 37l. Českokrumlovské Předšumaví
datum: 1915
náleze: s. coll.
herbář: CB
projekt: Excerpt Atlas
ID: 13571056

lokalita: u ZL. Koruny s od Č. Krumlova
nejbližší obec: Zlatá Koruna, okres Český Krumlov
souřadnice: 48°51'38.11"N, 14°22'9.11"E, ± 300m
fytochorion: 37l. Českokrumlovské Předšumaví
datum: 1899
náleze: Podpěra
herbář: BRNU
projekt: Excerpt Atlas
ID: 13571507

7154c

lokalita: loučky u Pečina u N. Hradů
nejbližší obec: Trhové Sviny, okres České Budějovice
souřadnice: 48°49'0.00"N, 14°40'10.00"E, ± 200m
fytochorion: 37p. Novohradské podhůří
datum: 1934
náleze: Klika
herbář: PR
projekt: Excerpt Atlas
poznámka: putátní forma
ID: 13570958

7161a

lokalita: Hardegy u Thaiathal
nejbližší obec: Čížov, okres Znojmo
souřadnice: 48°51'20.00"N, 15°51'40.00"E, ± 100m
fytochorion: 68. Moravské podhůří Vysočiny
datum: 1878
náleze: s. coll.
herbář: BRNM
projekt: Excerpt Atlas
ID: 13571045

lokalita: Thayathal bei Hardegg
nejbližší obec: Lukov, okres Znojmo
souřadnice: 48°51'11.67"N, 15°51'50.15"E, ± 200m
fytochorion: 68. Moravské podhůří Vysočiny
datum: 1878
náleze: Oborny
herbář: BRNU
projekt: Excerpt Atlas
ID: 13571543

7249a

lokalita: Šumava, lesní louky u Neuofen blíže Želnavy pod Ploeckensteinem
nejbližší obec: Nová Pec, okres Prachatice
souřadnice: 48°46'25.00"N, 13°54'50.00"E, ± 200m
fytochorion: 88e. Trojmezenská hornatina
datum: 1920
náleze: Rohlena
herbář: PR
projekt: Excerpt Atlas
ID: 13571219

7249d

lokality: Gloeckelberg - Josefstal
nejbližší obec: Přední Zvonková, okres Český Krumlov
souřadnice: 48°44'0.00"N, 13°58'28.00"E, ± 200m
fytochorion: 88e. Trojmezenská hornatina
náleze: Liebaldt
herbář: PR
projekt: Excerpt Atlas
ID: 13571011

7250a

lokality: louky a okraj lesa nad Horní Planou
nejbližší obec: Horní Planá, okres Český Krumlov
souřadnice: 48°46'18.00"N, 14°1'60.00"E, ± 200m
fytochorion: 37i. Chvalšinské Předšumaví
datum: 1946
náleze: Polívka
herbář: PR
projekt: Excerpt Atlas
ID: 13571206

lokality: Oberplan im Boehmerwald, Rossberg gegen Schwarzbach - Stuben
nejbližší obec: Horní Planá, okres Český Krumlov
souřadnice: 48°45'38.00"N, 14°3'11.00"E, ± 200m
fytochorion: 37i. Chvalšinské Předšumaví
datum: 1921
náleze: Liebaldt
herbář: PR
projekt: Excerpt Atlas
ID: 13571010

7250b

lokality: pastvina pod lesem u obce Olšina VSV Horní Plané
nejbližší obec: Olšina, okres Český Krumlov
souřadnice: 48°46'30.00"N, 14°6'5.00"E, ± 100m
fytochorion: 88g. Hornovltavská kotlina
datum: 1952
náleze: Skalický
herbář: PRC
projekt: Excerpt Atlas
ID: 13571273

původní jméno: *Gentianella praecox* subsp. *bohemica*
lokality: Bohemia australis - 37. Šumavsko-novohradské podhůří I) Českokrumlovské Předšumaví - Polná na Šumavě, bývalá louka na Z orientované stráni cca 550 - 600 m JJV od kostela v obci Polná
nejbližší obec: Polná na Šumavě, okres Český Krumlov
souřadnice: 48°47'34.10"N, 14°8'59.90"E, ± 30m
fytochorion: 37l. Českokrumlovské Předšumaví
datum: 2005-09-23
náleze: J. Brabec
herbář: CHEB
projekt: Excerpt Atlas
poznámka: Bo-1578
ID: 13647197

původní jméno: *Gentianella praecox* subsp. *bohemica*
lokality: Bohemia australis - 37. Šumavsko-novohradské podhůří I) Českokrumlovské Předšumaví - Polná na Šumavě, bývalá louka na Z orientované stráni cca 550 - 600 m JJV od kostela v obci Polná
nejbližší obec: Polná na Šumavě, okres Český Krumlov
souřadnice: 48°47'34.10"N, 14°8'59.90"E, ± 30m
fytochorion: 37l. Českokrumlovské Předšumaví
datum: 2005-09-23
náleze: J. Brabec
herbář: CHEB
projekt: Excerpt Atlas
ID: 13647198

původní jméno: *Gentianella praecox* subsp. *bohemica*

lokalita: Polná na Šumavě, bývalá louka a dna malých lůmků na Z orientované stráni cca 550–600 m JJV od kostela v obci Polná; 1152 ex.

nejbližší obec: Polná na Šumavě, okres Český Krumlov

souřadnice: 48°47'34.10"N, 14°8'59.90"E, ± 50m

fytochorion: 37I. Českokrumlovské Předšumaví

datum: 2017-09-15

nálezce: Jiří Brabec

pramen: Brabec J. (2017): Monitoring hořečku mnohotvarého českého (*Gentianella praecox* subsp. *bohemica*) v ČR (sezóna 2017) –

Ms., 55 p. + 45 p. elektronická příloha. [Depon in: ústřední pracoviště AOPK ČR, Praha a 13/18 ZO ČSOP Silvatica, Brejl.]

projekt: Excerpt Atlas

ID: 13647263

původní jméno: *Gentianella praecox* sensu orig.

lokalita: Polná na Šumavě, bývalá louka na Z orientované stráni cca 550 - 600 m JJV od kostela v obci Polná

souřadnice: 48°47'32.90"N, 14°8'59.90"E

fytochorion: 37I. Českokrumlovské Předšumaví

datum: 2003-10-03

nálezce: J. Brabec

projekt: ČNFD

ID: 1186949

7250d

lokalita: Černá v Pošumaví, 1 km V obce, k. 726

nejbližší obec: Černá v Pošumaví, okres Český Krumlov

souřadnice: 48°44'15.00"N, 14°7'15.00"E, ± 200m

fytochorion: 37I. Českokrumlovské Předšumaví

datum: 1961

nálezce: Blažková

herbář: CB

projekt: Excerpt Atlas

ID: 13570748

lokalita: Černá v Pošum., 1 km V obce, k. 726

nejbližší obec: Černá v Pošumaví, okres Český Krumlov

souřadnice: 48°44'13.01"N, 14°7'54.36"E, ± 200m

fytochorion: 37I. Českokrumlovské Předšumaví

datum: 1961

nálezce: Blažková

herbář: CB

projekt: Excerpt Atlas

ID: 13570750

lokalita: u kóty 818 u Černé [Český Krumlov, Černá v Pošumaví, u kóty 818 m /Vápenný vrch/ jižně od Černé]

nejbližší obec: Černá v Pošumaví, okres Český Krumlov

souřadnice: 48°43'42.56"N, 14°6'34.07"E, ± 100m

fytochorion: 37I. Českokrumlovské Předšumaví

datum: 1960

nálezce: J. Holub

herbář: PRA

projekt: Excerpt Atlas

ID: 13571681

lokalita: Šumava, lesní palouk u Schwarzbachu

nejbližší obec: Černá v Pošumaví, okres Český Krumlov

souřadnice: 48°44'15.00"N, 14°6'45.00"E, ± 1000m

fytochorion: 37I. Českokrumlovské Předšumaví

datum: 1920

nálezce: Rohlena

herbář: PR

projekt: Excerpt Atlas

poznámka: cf.

ID: 13571218

7251a

lokality: Žestov; pastvina na svahu k lesu cca 0,3 km V obce
nejbližší obec: Žestov, okres Český Krumlov
souřadnice: 48°46'29.88"N, 14°13'7.20"E, ± 100m
fytochorion: 37l. Českokrumlovské Předšumaví
datum: 1996
náleze: S. Kučera
pramen: Květena Šumavy
projekt: Excerpt Atlas
ID: 13570997

7251b

lokality: Č. Krumlov, in monte Kota 692 in ripa dextra fluvii Vltava ad vicum Spolí, haud procul ab oppido
nejbližší obec: Větrník, okres Český Krumlov
souřadnice: 48°46'47.00"N, 14°18'36.00"E, ± 200m
fytochorion: 37l. Českokrumlovské Předšumaví
datum: 1956
náleze: Klášterský
herbář: PR
projekt: Excerpt Atlas
ID: 13570954

7251c

lokality: Světlík, pastviny Z osady Černíkov
nejbližší obec: Světlík, okres Český Krumlov
souřadnice: 48°42'51.59"N, 14°13'30.22"E, ± 200m
fytochorion: 37n. Kaplické mezihoří
datum: 1997
náleze: V. Skalický
pramen: Květena Šumavy
projekt: Excerpt Atlas
poznámka: leg. 25.7.
ID: 13571286

lokality: za Světlík [okr. Č. Krumlov, Světlík, jižně za obcí]
nejbližší obec: Světlík, okres Český Krumlov
souřadnice: 48°43'16.87"N, 14°12'25.60"E, ± 300m
fytochorion: 88g. Hornovltavská kotlina
datum: 1960
náleze: J. Holub
herbář: PRA
projekt: Excerpt Atlas
ID: 13571685

7252a

lokality: Českokrumlovsko, Věžovatá Pláně, při cestě u osady Horní V. Pláně
nejbližší obec: Věžovatá Pláně, okres Český Krumlov
souřadnice: 48°46'20.00"N, 14°24'50.00"E, ± 100m
fytochorion: 37n. Kaplické mezihoří
datum: 1965
náleze: Kučera
herbář: PRC
projekt: Excerpt Atlas
ID: 13570983

7252b

původní jméno: *Gentiana austriaca*
lokality: Dolní Pláně
nejbližší obec: Dolní Pláně, okres Český Krumlov
souřadnice: 48°46'27.02"N, 14°24'58.13"E, ± 1000m
fytochorion: 37n. Kaplické mezihoří
náleze: Kučera
pramen: Kučera S. ms.: Fytocenol. a fytogeogr. rozbor vegetace Novohradských hor
projekt: Excerpt Atlas
ID: 13570994

původní jméno: *Gentiana austriaca*
lokalita: Netřebice
nejbližší obec: Netřebice, okres Český Krumlov
souřadnice: 48°47'5.50"N, 14°27'37.80"E, ± 1000m
fytochorion: 37n. Kaplické mezihoří
nálezce: Kučera
pramen: Kučera S. ms.: Fytocenol. a fytogeogr. rozbor vegetace Novohradských hor
projekt: Excerpt Atlas
ID: 13570995

původní jméno: *Gentianella praecox* subsp. *bohemica*
lokalita: 7252
nejbližší obec: Zahradka, okres Český Krumlov
souřadnice: 48°45'0.00"N, 14°25'0.00"E, ± 8283m
fytochorion: 37n. Kaplické mezihoří
datum: 1973
nálezce: J. Houfek; V. Skalický; L. Knížetová
pramen: Skalický V., Houfek J., Knížetová L. Přírodovědecký časopis jihočeský 13, suppl. 2: 3-44.: Floristicko-fytogeografický příspěvek ke květeně údolí Malše a blízkého okolí.. 1973.
projekt: NDOP
ID: 7103212

7252c

původní jméno: *Gentiana austriaca*
lokalita: SZ od Rožmitálu
nejbližší obec: Rožmitál na Šumavě, okres Český Krumlov
souřadnice: 48°42'50.02"N, 14°22'27.96"E, ± 1000m
fytochorion: 37n. Kaplické mezihoří
nálezce: Kučera
pramen: Kučera S. ms.: Fytocenol. a fytogeogr. rozbor vegetace Novohradských hor
projekt: Excerpt Atlas
ID: 13570993

7252d

lokalita: Kaplice, okolí
nejbližší obec: Kaplice, okres Český Krumlov
souřadnice: 48°44'22.79"N, 14°29'26.24"E, ± 3000m
fytochorion: 37n. Kaplické mezihoří
datum: 1949
nálezce: Kubička
herbář: CB
projekt: Excerpt Atlas
poznámka: loňské exempláře (det. Sk)
ID: 13570979

původní jméno: *Gentiana austriaca*
lokalita: Omlenice
nejbližší obec: Omlenice, okres Český Krumlov
souřadnice: 48°43'16.11"N, 14°26'25.89"E, ± 800m
fytochorion: 37n. Kaplické mezihoří
nálezce: Kučera
pramen: Kučera S. ms.: Fytocenol. a fytogeogr. rozbor vegetace Novohradských hor
projekt: Excerpt Atlas
ID: 13570992

7253b

původní jméno: *Gentianella praecox* subsp. *bohemica*

lokality: 7253

nejbližší obec: Dluhoště, okres Český Krumlov

souřadnice: 48°45'0.00"N, 14°34'60.00"E, ± 8283m

fytochorion: 37n. Kaplické mezihoří

datum: 1973

nálezce: R. Hilberová-Podlahová

pramen: Skalický V., Houfek J., Knížetová L. Přírodovědecký časopis jihočeský 13, suppl. 2: 3-44.: Floristicko-fytogeografický příspěvek ke květeně údolí Malše a blízkého okolí.. 1973.

projekt: NDOP

ID: 7099399

7253c

původní jméno: *Gentiana austriaca*

lokality: Děkanské Skaliny, okolí

nejbližší obec: Soběnov, okres Český Krumlov

souřadnice: 48°44'47.42"N, 14°34'1.34"E, ± 1000m

fytochorion: 37n. Kaplické mezihoří

nálezce: Kučera

pramen: Kučera S. ms.: Fytocenol. a fytogeogr. rozbor vegetace Novohradských hor

projekt: Excerpt Atlas

ID: 13570985

původní jméno: *Gentianella bohemica*

lokality: /317/ Blansko: pastvina u kóty 587 Z obce

nejbližší obec: Blansko, okres Český Krumlov

souřadnice: 48°44'29.07"N, 14°30'15.30"E, ± 100m

fytochorion: 37n. Kaplické mezihoří

nálezce: R. Hilberová-Podlahová

pramen: Skalický V., Houfek J. & Knížetová L. (1973): Floristicko-fytogeografický příspěvek ke květeně údolí Malše a blízkého okolí. - Přírod. Čas. Jihočes. 13, suppl. 2: 3-44.

projekt: FLDOK

poznámka: prameniště

ID: 8869614

7253d

původní jméno: *Gentiana austriaca*

lokality: Kuří

nejbližší obec: Kuří, okres Český Krumlov

souřadnice: 48°42'47.68"N, 14°37'32.22"E, ± 500m

fytochorion: 89. Novohradské hory

nálezce: Kučera

pramen: Kučera S. ms.: Fytocenol. a fytogeogr. rozbor vegetace Novohradských hor

projekt: Excerpt Atlas

ID: 13570986

7254a

lokality: ad pagum Sonnberg prope Gratzen urbem, solo arenoso [obec Žumberk u města Nové Hradky, písčité půdy]

nejbližší obec: Žumberk, okres České Budějovice

souřadnice: 48°47'40.00"N, 14°41'0.00"E, ± 200m

fytochorion: 37p. Novohradské podhůří

datum: 1884

nálezce: Topitz

herbář: ROZ

projekt: Excerpt Atlas

ID: 13571349

7254b

lokalita: jižní Čechy, travn. strážka úvozu za ryb. Nových Hradů
nejbližší obec: Nové hrady, okres České Budějovice
souřadnice: 48°47'28.00"N, 14°47'19.00"E, ± 50m
fytochorion: 37p. Novohradské podhůří
datum: 1945
náleze: Houfek
herbář: PR
projekt: Excerpt Atlas
ID: 13570901

lokalita: Gratzen i.B., auf Feldrainen
nejbližší obec: Nové hrady, okres České Budějovice
souřadnice: 48°47'15.00"N, 14°46'60.00"E, ± 2000m
fytochorion: 37p. Novohradské podhůří
datum: 1909
náleze: coll.?
herbář: GM
projekt: Excerpt Atlas
ID: 13570785

lokalita: Gratzen in Boehmen, na okolních mezích
nejbližší obec: Nové hrady, okres České Budějovice
souřadnice: 48°47'25.00"N, 14°46'45.00"E, ± 1000m
fytochorion: 37p. Novohradské podhůří
datum: 1909
náleze: coll.?
herbář: PR
projekt: Excerpt Atlas
poznámka: pěkné exempl.
ID: 13571205

lokalita: Gratzen i. Böhm.
nejbližší obec: Nové Hradý, okres České Budějovice
souřadnice: 48°47'22.67"N, 14°46'42.19"E, ± 1000m
fytochorion: 37p. Novohradské podhůří
datum: 1909
náleze: Fitzl
herbář: BRNU
projekt: Excerpt Atlas
ID: 13571539

lokalita: Nové hrady
nejbližší obec: Nové Hradý, okres České Budějovice
souřadnice: 48°47'20.00"N, 14°46'35.00"E, ± 500m
fytochorion: 37p. Novohradské podhůří
datum: 1891
náleze: Jahn
herbář: PR
projekt: Excerpt Atlas
poznámka: blíží se k *G. germanica*, lokalita nenalezena
ID: 13570930

lokalita: Gratzen
nejbližší obec: Nové hrady, okres České Budějovice
souřadnice: 48°47'20.00"N, 14°46'35.00"E, ± 600m
fytochorion: 37p. Novohradské podhůří
datum: 1889
náleze: Jahn
herbář: PR
projekt: Excerpt Atlas
ID: 13570931

lokalita: Gratzen
nejbližší obec: Nové Hradý, okres České Budějovice
souřadnice: 48°47'20.00"N, 14°46'35.00"E, ± 1500m
fytochorion: 37p. Novohradské podhůří
datum: 1845
náleze: s. coll.
herbář: PR
projekt: Excerpt Atlas
ID: 13571068

lokalita: Auf Wiesen bei Gratzen /Nové Hradý/
nejbližší obec: Nové hradý, okres České Budějovice
souřadnice: 48°47'10.00"N, 14°47'15.00"E, ± 1500m
fytochorion: 37p. Novohradské podhůří
datum: 1843
náleze: Roth
herbář: PR
projekt: Excerpt Atlas
poznámka: cf., ad *G. germanica*
ID: 13571221

lokalita: Nové Hradý
nejbližší obec: Nové Hradý, okres České Budějovice
souřadnice: 48°47'30.00"N, 14°46'60.00"E, ± 1500m
fytochorion: 37p. Novohradské podhůří
náleze: A. Frič
herbář: PR
projekt: Excerpt Atlas
ID: 13570880

lokalita: bei Piberschlag S. von Gratzen 580 m [Veveří, Nové hradý]
nejbližší obec: Nové Hradý, okres České Budějovice
souřadnice: 48°45'54.76"N, 14°47'35.16"E, ± 500m
fytochorion: 37p. Novohradské podhůří
náleze: Jahn
herbář: MP
projekt: Excerpt Atlas
ID: 13570929

7254c

lokalita: Gratzen, Hochwaldberg
nejbližší obec: Hojná Voda, okres České Budějovice
souřadnice: 48°43'0.00"N, 14°43'60.00"E, ± 300m
fytochorion: 89. Novohradské hory
datum: 1889
náleze: Čelakovský
herbář: PR
projekt: Excerpt Atlas
ID: 13570809

původní jméno: *Gentiana austriaca*
lokalita: Dobrá voda
nejbližší obec: Horní Stropnice, okres České Budějovice
souřadnice: 48°44'25.82"N, 14°43'29.26"E, ± 500m
fytochorion: 89. Novohradské hory
náleze: Kučera
pramen: Kučera S. ms.: Fytocenol. a fytogeogr. rozbor vegetace Novohradských hor
projekt: Excerpt Atlas
ID: 13570990

původní jméno: *Gentiana austriaca*
lokalita: Paseky
nejbližší obec: Horní Stropnice, okres České Budějovice
souřadnice: 48°44'20.11"N, 14°44'39.09"E, ± 300m
fytochorion: 37p. Novohradské podhůří
náleze: Kučera
pramen: Kučera S. ms.: Fytocenol. a fytogeogr. rozbor vegetace Novohradských hor
projekt: Excerpt Atlas
ID: 13570989

7254d

původní jméno: *Gentiana austriaca*
lokalita: Hojná Voda
nejbližší obec: Horní Stropnice, okres České Budějovice
souřadnice: 48°43'32.42"N, 14°45'0.72"E, ± 400m
fytochorion: 89. Novohradské hory
náleze: Kučera
pramen: Kučera S. ms.: Fytocenol. a fytogeogr. rozbor vegetace Novohradských hor
projekt: Excerpt Atlas
ID: 13570991

7351a

lokalita: pod Kaliště u Plískova [okr. Český Krumlov, pod vrchem Kaliště u obce Plískov u Lipna nad Vltavou]
nejbližší obec: Slupečná, okres Český Krumlov
souřadnice: 48°39'6.90"N, 14°12'23.21"E, ± 300m
fytochorion: 37n. Kaplické mezihoří
datum: 1960
náleze: J. Holub
herbář: PRA
projekt: Excerpt Atlas
ID: 13571683

7351b

původní jméno: *Gentiana polymorpha*
lokalita: pastviny u Malšína
nejbližší obec: Malšín, okres Český Krumlov
souřadnice: 48°40'44.36"N, 14°16'54.40"E, ± 200m
fytochorion: 37n. Kaplické mezihoří
datum: 1960-09-06
náleze: Jaroslav Moravec
pramen: Moravec J. (1972): Floristické údaje z terénního průzkumu jižních a jihozápadních Čech. (Kartotéka z let 1945–1972). – Ms., depon. R. Paulič, Strakonice [opis].
projekt: Excerpt Atlas
ID: 13335354

původní jméno: *Gentiana polymorpha*
lokalita: Malšín: pastviny u Malšína
nejbližší obec: Malšín, okres Český Krumlov
fytochorion: 37n. Kaplické mezihoří
datum: 1960-09-06
náleze: Jaroslav Moravec
pramen: Moravec J. (1972): Floristické údaje z terénního průzkumu jižních a jihozápadních Čech. (Kartotéka z let 1945–1972). – Ms., depon. R. Paulič, Strakonice [opis].
herbář: PRA
projekt: ND JčP ČBS
ID: 9979720

7351c

lokality: pastviny nad Výtoní [okr. Český Krumlov, pastviny jižně nad obcí Výtoň u Lipna nad Vltavou]
nejbližší obec: Přední Výtoň, okres Český Krumlov
souřadnice: 48°37'40.40"N, 14°10'1.49"E, ± 200m
fytochorion: 88h. Svatotomášská hornatina
datum: 1960
nálezce: J. Holub
herbář: PRA
projekt: Excerpt Atlas
ID: 13571680

7351d

lokality: Lipno - Luč [okr. Český Krumlov, Lipno nad Vltavou, směrem na vrch Luč vých. od Lipna]
nejbližší obec: Lipno nad Vltavou, okres Český Krumlov
souřadnice: 48°38'23.37"N, 14°15'5.00"E, ± 400m
fytochorion: 37m. Vyšebrodsko
datum: 1960
nálezce: J. Holub
herbář: PRA
projekt: Excerpt Atlas
ID: 13571684

lokality: Čechy, Šumava: Vyšší Brod, na lesní louce nedaleko Čertové stěny.
nejbližší obec: Vyšší Brod, okres Český Krumlov
souřadnice: 48°37'45.26"N, 14°17'7.06"E, ± 300m
fytochorion: 37m. Vyšebrodsko
datum: 1952
nálezce: David
herbář: OP
projekt: Excerpt Atlas
ID: 13570844

lokality: Boehmen, in Wiesen bei Hohenfurt
nejbližší obec: Vyšší Brod, okres Český Krumlov
souřadnice: 48°37'0.00"N, 14°18'60.00"E, ± 1000m
fytochorion: 37m. Vyšebrodsko
datum: 1905
nálezce: Beck
herbář: PRC
projekt: Excerpt Atlas
ID: 13570743

lokality: Hohenfurth
nejbližší obec: Vyšší Brod, okres Český Krumlov
souřadnice: 48°37'0.00"N, 14°18'30.00"E, ± 1500m
fytochorion: 37m. Vyšebrodsko
nálezce: coll.?
herbář: PR
projekt: Excerpt Atlas
ID: 13570789

7352a

lokality: Boehmerwald, Rosenberg, Schauptplatz 820 m
nejbližší obec: Hněvanov, okres Český Krumlov
souřadnice: 48°40'25.00"N, 14°23'17.00"E, ± 50m
nadmořská výška: 820 m
fytochorion: 37n. Kaplické mezihoří
datum: 1908
nálezce: s. coll.
herbář: PR
projekt: Excerpt Atlas
ID: 13571061

7352d

lokality: in pascuis montanis pp. Zartlesdorf
nejbližší obec: Rybník, okres Český Krumlov
souřadnice: 48°38'45.00"N, 14°26'20.00"E, ± 200m
fytochorion: 37n. Kaplické mezihoří
datum: 1886
náleze: Topitz
herbář: PR
projekt: Excerpt Atlas
ID: 13571348

7353b

původní jméno: *Gentiana austriaca*
lokality: V od obce Dlouhá Stropnice
nejbližší obec: Horní Stropnice, okres Český Krumlov
souřadnice: 48°40'36.53"N, 14°38'57.20"E, ± 300m
fytochorion: 89. Novohradské hory
náleze: Kučera
pramen: Kučera S. ms.: Fytocenol. a fytogeogr. rozbor vegetace Novohradských hor
projekt: Excerpt Atlas
poznámka: cf., Flora Exs. Reipubl. Bohem. Sloven., No 56
ID: 13570988

původní jméno: *Gentiana austriaca*
lokality: Okolí Pohorské vsi
nejbližší obec: Pohorská ves, okres Český Krumlov
souřadnice: 48°40'36.53"N, 14°38'57.20"E, ± 1000m
fytochorion: 89. Novohradské hory
náleze: Kučera
pramen: Kučera S. ms.: Fytocenol. a fytogeogr. rozbor vegetace Novohradských hor
projekt: Excerpt Atlas
ID: 13570987