

## Distribution of *Gagea bohemica* subsp. *bohemica* in the Czech Republic

Author of the map: David Horák, Michal Hroneš, Lucie Koblřová

Map produced on: 08-08-2017

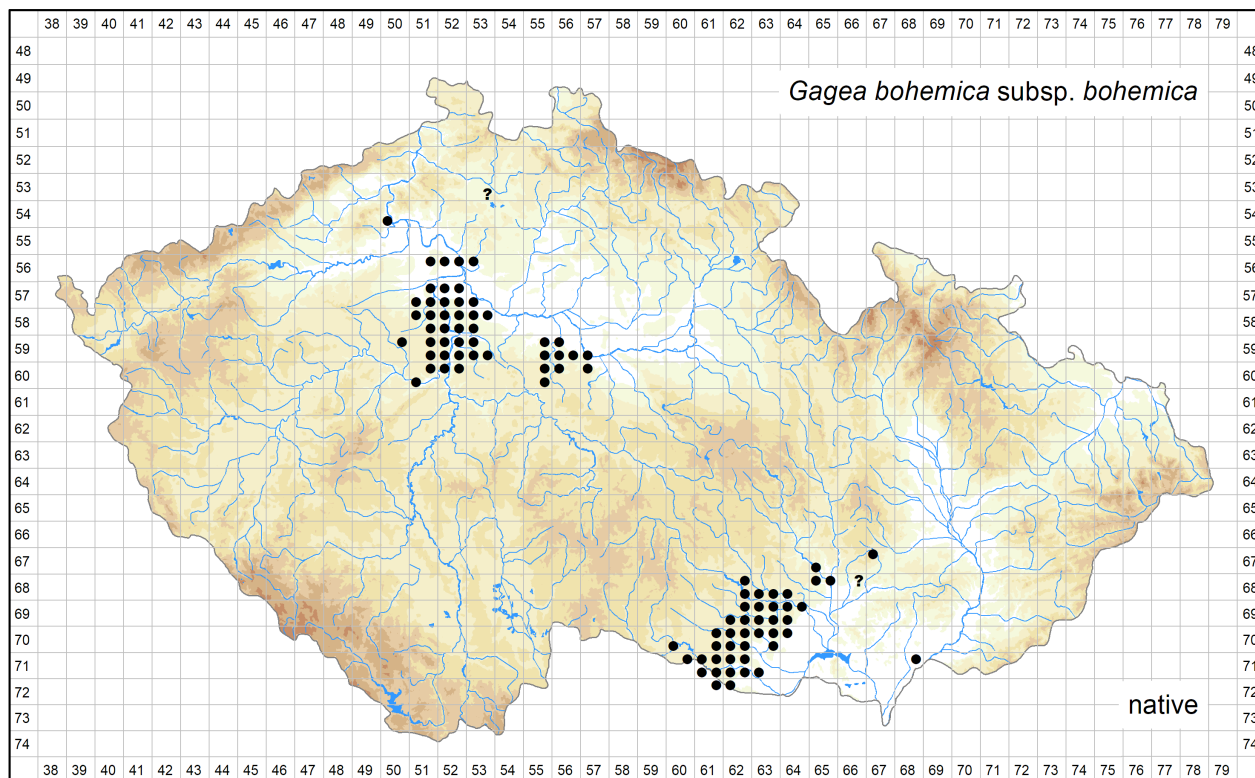

Database records used for producing the distribution map of *Gagea bohemica* subsp. *bohemica* published in Preslia.

Coordinate system: WGS84.

The mapping symbols used in the distribution map to indicate the different attributes of the occurrence in a particular grid cell.

Attribute distinguished	Symbol	Attribute state
None	●	all records
Time	●	recent occurrence (at least one record since 2000)
	●	old occurrence (all records before 2000, or demonstrably being extirpated from all localities after 2000, or all records undated)
Origin	●	native (at least one record)
	×	alien
Source data	●	a revised herbarium specimen (at least one record)
	▲	all other
All	?	only record(s) uncertain regarding identification and/or locality

Abbreviations of projects (data sources):

ČNFD: Czech National Phytosociological Database (managed by Department of Botany and Zoology, Faculty of Science, Masaryk University)

Excerpt Atlas: Taxonomic Experts' Records (managed by Institute of Botany, The Czech Academy of Sciences)

FLDOK: Database of the Distribution of Vascular Plants in the Czech Republic (managed by Institute of Botany, The Czech Academy of Sciences)

NDOP: Species Occurrence Database of NCA CR (managed by Nature Conservation Agency of the Czech Republic)

The records listed below are arranged according to the grid numbers and given in their original language, usually in Czech, German or Latin. The following header fields are used: původní jméno – original name (original identification, received as or published as); lokalita – locality; nejbližší obec – nearest city, town or village; souřadnice – geographic coordinates; nadmořská výška – altitude; fytochorion – phytogeographical district; datum – date; nálezcce – author of the field record or collector; pramen – source; herbář – herbarium collection; projekt – project; poznámka – comments imported into the Pladias database or added later; původnost – geographic origin (původní - native; nepůvodní - alien); ID – record ID.

**5353d**

původní jméno: *Gagea bohemica*

lokalita: Minkenhan [sic] bei Habstein [= Provodín u Doks]

nejbližší obec: Provodín, okres Česká Lípa

souřadnice: 50°37'27.82"N, 14°36'21.97"E, ± 1000m

fytochorion: 53a. Českolipská kotlina

nálezce: Heinrich Ankert

herbář: LIT

projekt: Excerpt Atlas

poznámka: na hranici s fytochorionem 52; uživatel Petr Petřík: Ankertův údaj, který cituje Machová jsou Provodínské kameny.

Správně by asi mělo být Mickenhan.

<http://www.mzp.cz/ris/ais-ris-info-copy.nsf/da28f37425da72f7c12569e600723950/1310701ec7cffb79c1256a4100380097?OpenDocument>;

uživatel David Horák: Německý název Provodína (Mickenhan) je na mapách psán různě. Na originální schedě vypadá jako Minkenhan. Údaj je často interpretován jako Provodínské kameny (Mükenhahner-Steine), to ale z údaje podle mě explicitně nevyplývá (může to být jiné místo u Provodína).

ID: 13288647; Nejistý záznam, v mapě označen otazníkem

**5450c**

lokalita: Velké Žernoseky, na svahu Velké Venduly v PR Kalvárie

nejbližší obec: Velké Žernoseky, okres Litoměřice

souřadnice: 50°32'46.03"N, 14°3'13.10"E

nadmořská výška: 170-190 m

fytochorion: 4b. Labské středohoří

datum: 2015-03-12

nálezce: David Horák

pramen: not.

projekt: Excerpt Atlas

ID: 13288416

původní jméno: *Gagea bohemica* subsp. *bohemica*

lokalita: Kalvárie (Porta Bohemica), dílčí plocha č. 5 (IPB 2013)

souřadnice: 50°32'47.61"N, 14°3'12.58"E

fytochorion: 4b. Labské středohoří

datum: 2013

nálezce: Karel Nepraš

pramen: Nepraš Karel (2013): Botanický inventarizační průzkum PR Kalvárie

projekt: NDOP

ID: 11248069

### 5651b

původní jméno: *Gagea bohemica*  
lokalita: Říp, vých. úbočí  
nejbližší obec: Ctiněves, okres Litoměřice  
souřadnice: 50°23'6.80"N, 14°17'29.40"E, ± 100m  
nadmořská výška: 410 m  
fytochorion: 7b. Podřipská tabule  
datum: 1972-04-04  
nálezc: E. Šťastný  
herbář: LIT  
projekt: Excerpt Atlas  
ID: 13281618

původní jméno: *Gagea bohemica*  
lokalita: Hor. Beřkovice, okraj boru sev. od kóty 250 v Čarodole  
nejbližší obec: Černouček, okres Mělník  
souřadnice: 50°21'22.80"N, 14°19'27.20"E, ± 100m  
nadmořská výška: 230 m  
fytochorion: 7b. Podřipská tabule  
datum: 1947-04  
nálezc: E. Šťastný  
herbář: LIT  
projekt: Excerpt Atlas  
ID: 13281617

původní jméno: *Gagea bohemica*  
lokalita: Krabčice, Říp, skály na V svahu  
nejbližší obec: Ctiněves, okres Litoměřice  
souřadnice: 50°23'6.80"N, 14°17'29.40"E, ± 100m  
nadmořská výška: 420 m  
fytochorion: 7b. Podřipská tabule  
datum: 2008-03-27  
nálezc: K. Nepraš  
herbář: LIT  
projekt: Excerpt Atlas  
ID: 13285754

původní jméno: *Gagea bohemica*  
lokalita: Říp  
nejbližší obec: Ctiněves, okres Litoměřice  
souřadnice: 50°23'6.80"N, 14°17'29.40"E, ± 100m  
fytochorion: 7b. Podřipská tabule  
datum: 1993-04-02  
nálezc: M. Šperling  
herbář: LIT  
projekt: Excerpt Atlas  
ID: 13285755

původní jméno: *Gagea bohemica*  
lokalita: Říp, v horní čtvrtině svahu pod skálou na svahu proti Ctiněvsi, široká travnatá plošina  
nejbližší obec: Ctiněves, okres Litoměřice  
souřadnice: 50°23'6.80"N, 14°17'29.40"E, ± 100m  
fytochorion: 7b. Podřipská tabule  
datum: 1985-04-09  
nálezc: K. Kubát  
herbář: LIT  
projekt: Excerpt Atlas  
ID: 13285756

původní jméno: *Gagea bohemica*  
lokalita: Říp u Roudnice: skalnatá stráž nedaleko od "Mělnické vyhlídky"  
nejbližší obec: Ctiněves, okres Litoměřice  
souřadnice: 50°23'6.80"N, 14°17'29.40"E, ± 100m  
fytochorion: 7b. Podřipská tabule  
datum: 1977-04-18  
náleze: K. Kubát  
herbář: LIT  
projekt: Excerpt Atlas  
ID: 13285758

původní jméno: *Gagea bohemica*  
lokalita: Říp u Roudnice  
nejbližší obec: Ctiněves, okres Litoměřice  
souřadnice: 50°23'6.80"N, 14°17'29.40"E, ± 100m  
fytochorion: 7b. Podřipská tabule  
datum: 1976-04  
náleze: J. Kinský  
herbář: LIT  
projekt: Excerpt Atlas  
ID: 13285757

#### 5652a

původní jméno: *Gagea bohemica*  
lokalita: Horní Beřkovice, okraj boru sev. od kóty 230 /rozhranní lesa a Jourovy třešňovky, cca 1 km sv od Jeviněse/  
nejbližší obec: Horní Beřkovice, okres Litoměřice  
souřadnice: 50°21'48.96"N, 14°20'43.04"E, ± 200m  
nadmořská výška: 230 m  
fytochorion: 7b. Podřipská tabule  
datum: 1947-04  
náleze: E. Šťastný  
herbář: LIT  
projekt: Excerpt Atlas  
ID: 13285747

#### 5652b

původní jméno: *Gagea bohemica*  
lokalita: Vejčina u. Schlossgarten U. B. [stráž Vejčina u Dolních Beřkovic]  
nejbližší obec: Dolní Beřkovice, okres Mělník  
souřadnice: 50°23'6.13"N, 14°25'49.50"E, ± 500m  
fytochorion: 7b. Podřipská tabule  
datum: 1878-04  
náleze: Emma Wesselý  
herbář: OP  
projekt: Excerpt Atlas  
ID: 13288273

#### 5653a

původní jméno: *Gagea bohemica*  
lokalita: Mělník: meze u Štampachu  
nejbližší obec: Střemy, okres Mělník  
souřadnice: 50°23'45.40"N, 14°33'22.85"E, ± 1000m  
fytochorion: 51. Polomené hory  
datum: 1893-04  
náleze: Pavel Kučera  
herbář: PR  
projekt: Excerpt Atlas  
poznámka: v blízkosti fytochorionu 12; na hranici s kvadrantem 5553c  
ID: 13286050

#### 5751b

původní jméno: *Gagea bohemica*  
lokality: Písečné návrší nad Hleďsebem u Veltrus  
nejbližší obec: Nelahozeves, okres Mělník  
souřadnice: 50°17'0.61"N, 14°17'45.93"E, ± 800m  
fytochorion: 7c. Slánská tabule  
datum: 1886-04-06  
nálezc: J. E. Kabát  
herbář: PR  
projekt: Excerpt Atlas  
ID: 13286053

#### 5751c

původní jméno: *Gagea bohemica* subsp. *bohemica*  
lokality: Zákolany - tzv. Kolečská stráž (též "U katovky")  
nejbližší obec: Trněný Újezd u Zákolan, okres Kladno  
souřadnice: 50°12'1.57"N, 14°14'27.78"E  
fytochorion: 7c. Slánská tabule  
datum: 2010  
nálezc: Michal Štefánek; Lukáš Krinke  
pramen: Michal Štefánek, Lukáš Krinke. Zpráva o realizaci projektu č. 111112 Mapování výskytu křivatce českého v povodí Zákolanského potoka. 2011.  
projekt: NDOP  
poznámka: Datum nálezů: 26.03.2010 - 09.09.2011  
ID: 7289928

#### 5751d

lokality: Otovice, PP Otovická skála  
nejbližší obec: Otovice, okres Kladno  
souřadnice: 50°12'56.35"N, 14°16'43.14"E  
fytochorion: 7c. Slánská tabule  
datum: 2017-03-18  
nálezc: David Horák; Bohumil Trávníček  
pramen: not.  
projekt: Excerpt Atlas  
poznámka: na hranici s fytochorionem 9  
ID: 13288500

původní jméno: *Gagea bohemica* subsp. *bohemica*  
lokality: Otovice - PP Otovická skála  
nejbližší obec: Otovice, okres Kladno  
souřadnice: 50°12'56.42"N, 14°16'42.92"E  
fytochorion: 7c. Slánská tabule  
datum: 2010  
nálezc: Michal Štefánek; Lukáš Krinke  
pramen: Michal Štefánek, Lukáš Krinke. Zpráva o realizaci projektu č. 111112 Mapování výskytu křivatce českého v povodí Zákolanského potoka. 2011.  
projekt: NDOP  
poznámka: Datum nálezů: 26.03.2010 - 09.09.2011  
ID: 7289929

#### 5752a

původní jméno: *Gagea bohemica*  
lokality: Vyprahlé písečiny u Dušnických lesíků u Zlosojna [=Zlosyň]  
nejbližší obec: Zlosyň, okres Mělník  
souřadnice: 50°17'8.53"N, 14°22'3.08"E, ± 1000m  
fytochorion: 7c. Slánská tabule  
datum: 1903-04-01  
nálezc: Josef Homolka  
herbář: PR  
projekt: Excerpt Atlas  
poznámka: stanoviště *Anthemis montana*  
ID: 13286051

původní jméno: *Gagea bohemica*  
lokalita: Dušnické lesíky u Zlosejna [=Zlosyň]  
nejbližší obec: Zlosyň, okres Mělník  
souřadnice: 50°17'8.53"N, 14°22'3.08"E, ± 1000m  
fytochorion: 7c. Slánská tabule  
datum: 1903-04  
náleze: Josef Homolka  
herbář: PRC  
projekt: Excerpt Atlas  
ID: 13286206

původní jméno: *Gagea bohemica*  
lokalita: Vyprahlé píščiny u Dušnických lesíků u Zlosejna [=Zlosyň]  
nejbližší obec: Zlosyň, okres Mělník  
souřadnice: 50°17'8.53"N, 14°22'3.08"E, ± 1000m  
fytochorion: 7c. Slánská tabule  
datum: 1903-04  
náleze: Josef Homolka  
herbář: PR;PRC  
projekt: Excerpt Atlas  
ID: 13286207

původní jméno: *Gagea bohemica*  
lokalita: Polabí: Píščiny u Dušnických lesíků u Zlosejna [=Zlosyň]  
nejbližší obec: Zlosyň, okres Mělník  
souřadnice: 50°17'8.53"N, 14°22'3.08"E, ± 1000m  
fytochorion: 7c. Slánská tabule  
datum: 1904-04-10  
náleze: Josef Homolka  
herbář: PRC;BRNL  
projekt: Excerpt Atlas  
ID: 13288240

#### **5752b**

původní jméno: *Gagea bohemica* subsp. *bohemica*  
lokalita: /168d/ Dolní Povltaví 9/5752b/d: Kopeč (distr.Mělník): PR Kopeč: nově rozšířená část CHÚ, 160m SV od vrchu Homolka, skalnatá stráž s mírním J úklonem. (6.kvet.rostl., řada steril.jedinců).  
nejbližší obec: Kopeč, okres Mělník  
souřadnice: 50°15'3.00"N, 14°25'48.00"E  
nadmořská výška: 200-214 m  
fytochorion: 9. Dolní Povltaví  
datum: 2005-03-28  
náleze: D. Hrčka  
pramen: Hadinec J. & Lustyk P. [eds] (2006): Additamenta ad floram Reipublicae Bohemicae. V.. - Zpr. Čes. Bot. Společ. 41: 173-257.  
projekt: FLDOK  
ID: 8327877

#### **5752c**

původní jméno: *Gagea bohemica*  
lokalita: Máslovice, in rup. schistaceis ad flum. Vltava [Máslovice, na břidličné skále u Vltavy]  
nejbližší obec: Máslovice, okres Praha-východ  
souřadnice: 50°12'29.51"N, 14°21'44.10"E, ± 150m  
nadmořská výška: 250 m  
fytochorion: 9. Dolní Povltaví  
datum: 1939-03  
náleze: J. Suza  
herbář: PRC  
projekt: Excerpt Atlas  
ID: 13286225

původní jméno: *Gagea bohemica*  
lokalita: Kralupy n. Vlt.: in rup. spilit. pr. pag. Dolany [na spilitu u obce Dolany]  
nejbližší obec: Dolany, okres Mělník  
souřadnice: 50°13'19.33"N, 14°20'58.27"E, ± 900m  
nadmořská výška: 240 m  
fytochorion: 9. Dolní Povltaví  
datum: 1939-03  
náleze: J. Suza  
herbář: PRC  
projekt: Excerptce Atlas  
poznámka: v blízkosti kvadrantu 5751d  
ID: 13286234

původní jméno: *Gagea bohemica*  
lokalita: Máslovice, PR Máslovická stráž, skály nad pravým břehem Vltavy, 1,1 km ZJZ od obce  
nejbližší obec: Máslovice, okres Praha-východ  
souřadnice: 50°12'27.00"N, 14°21'46.00"E  
nadmořská výška: 200 m  
fytochorion: 9. Dolní Povltaví  
datum: 2009-04-02  
náleze: Věra Samková  
herbář: HR  
projekt: Excerptce Atlas  
ID: 13288244

původní jméno: *Gagea bohemica* subsp. *bohemica*  
lokalita: Máslovice, PR Máslovická stráž, „Choč“ : na jihovýchodně orientované skalnaté stepi s výrazně rozvolněnou a nezapojenou  
vegetací svazu *Alyso-Festucion pallentis*, ca 582 m JJV od středu jezu na Vltavě a cca 1144 m ZJZ od středu obce Máslovice.  
nejbližší obec: Máslovice, okres Praha-východ  
souřadnice: 50°12'27.03"N, 14°21'45.95"E  
nadmořská výška: 207 m  
fytochorion: 9. Dolní Povltaví  
datum: 2009-04-02  
náleze: Jaroslav Zámečník; Věra Samková  
herbář: herb. J. Zámečník  
projekt: Excerptce Atlas  
poznámka: det. Zámečník, Jaroslav; velmi vzácně  
ID: 13288277

#### **5752d**

lokalita: Předboj, skalka v obci na okraji silnice směr Panenské Břežany  
nejbližší obec: Předboj, okres Praha-východ  
souřadnice: 50°13'31.62"N, 14°28'28.14"E  
fytochorion: 10a. Jenštejnská tabule  
datum: 2017-03-18  
náleze: David Horák; Bohumil Trávníček  
pramen: not.  
projekt: Excerptce Atlas  
ID: 13288415

#### **5753c**

původní jméno: *Gagea bohemica*  
lokalita: buližnickové skalky u Kojetic  
nejbližší obec: Kojetice, okres Mělník  
souřadnice: 50°14'14.29"N, 14°30'34.86"E, ± 500m  
fytochorion: 10a. Jenštejnská tabule  
datum: 1922-03  
náleze: Alois Zlatník  
herbář: BRNM  
projekt: Excerptce Atlas  
ID: 13285924

původní jméno: *Gagea bohemica*  
lokalita: Mělník: pastviny na buližnickových hřbetech u Lobkovic  
nejbližší obec: Neratovice-Lobkovice, okres Mělník  
souřadnice: 50°14'55.04"N, 14°31'43.56"E, ± 500m  
fytochorion: 11a. Všetatské Polabí  
datum: 1914-03-25  
náleze: F. Schustler  
herbář: PR  
projekt: Excerpt Atlas  
poznámka: v blízkosti fytochorionu 10a; na hranici s kvadrantem 5753a  
ID: 13286055

původní jméno: *Gagea*  
lokalita: Kojetice  
nejbližší obec: Kojetice, okres Mělník  
souřadnice: 50°14'15.91"N, 14°30'30.26"E, ± 800m  
fytochorion: 10a. Jenštejská tabule  
datum: 1912-03-01  
náleze: s. coll.  
herbář: PR  
projekt: Excerpt Atlas  
poznámka: rev. Eliáš, P., jun., 2011-01-25, *Gagea bohemica*; v blízkosti fytochorionu 11a; zasahuje do kvadrantu 5752d  
ID: 13286106

lokalita: Zlonín  
nejbližší obec: Zlonín, okres Praha-východ  
souřadnice: 50°13'2.17"N, 14°30'29.29"E, ± 1000m  
fytochorion: 10a. Jenštejská tabule  
náleze: s. coll.  
herbář: PR  
projekt: Excerpt Atlas  
poznámka: rev. Eliáš, P., jun., 2011-01-25, *Gagea bohemica*; zasahuje do kvadrantu 5752d  
ID: 13286107

původní jméno: *Gagea bohemica*  
lokalita: in collibus lyditicis supra vicum Kojetice [na buližnickovém pahorku nad vesnicí Kojetice]  
nejbližší obec: Kojetice, okres Mělník  
souřadnice: 50°14'15.91"N, 14°30'30.26"E, ± 800m  
nadmořská výška: 190 m  
fytochorion: 10a. Jenštejská tabule  
datum: 1937-04-10  
náleze: Václav Jirásek  
herbář: PRC  
projekt: Excerpt Atlas  
poznámka: v blízkosti fytochorionu 11a; zasahuje do kvadrantu 5752d  
ID: 13286220

původní jméno: *Gagea bohemica*  
lokalita: Na buližnickov. skalkách u Kojetic  
nejbližší obec: Kojetice, okres Mělník  
souřadnice: 50°14'15.91"N, 14°30'30.26"E, ± 800m  
fytochorion: 10a. Jenštejská tabule  
datum: 1913-04  
náleze: J. Petrbok  
herbář: PRC  
projekt: Excerpt Atlas  
poznámka: v blízkosti fytochorionu 11a; zasahuje do kvadrantu 5752d  
ID: 13286174



původní jméno: *Gagea bohemica*  
lokality: Kojetice u Prahy  
nejbližší obec: Kojetice, okres Mělník  
souřadnice: 50°14'15.91"N, 14°30'30.26"E, ± 800m  
fytochorion: 10a. Jenštejnská tabule  
datum: 1908  
nálezc: J. Petrbock  
herbář: ZMT  
projekt: Excerpt Atlas  
poznámka: v blízkosti fytochorionu 11a; zasahuje do kvadrantu 5752d  
ID: 13288301

#### 5851a

původní jméno: *Gagea*  
lokality: Budeč  
nejbližší obec: Zákolany, okres Kladno  
souřadnice: 50°11'29.62"N, 14°14'44.12"E, ± 500m  
fytochorion: 7d. Bělohorská tabule  
datum: 1927-03-27  
nálezc: Karel Žebera  
herbář: PRC  
projekt: Excerpt Atlas  
poznámka: na hranici s fytochorionem 7c; na hranici s kvadrantem 5851b  
ID: 13286226

#### 5851b

lokality: Okoř, skála na 120 m V od zastávky v obci  
nejbližší obec: Okoř, okres Praha-západ  
souřadnice: 50°9'44.90"N, 14°15'33.90"E  
nadmořská výška: 280 m  
fytochorion: 7d. Bělohorská tabule  
datum: 2016  
nálezc: David Horák  
pramen: not.  
projekt: Excerpt Atlas  
ID: 13288414

původní jméno: *Gagea bohemica* subsp. *bohemica*  
lokality: Okoř - skála u rybníka  
nejbližší obec: Okoř, okres Praha-západ  
souřadnice: 50°9'44.90"N, 14°15'33.90"E  
fytochorion: 7d. Bělohorská tabule  
datum: 2010  
nálezc: Michal Štefánek; Lukáš Krinke  
pramen: Michal Štefánek, Lukáš Krinke. Zpráva o realizaci projektu č. 111112 Mapování výskytu křivatce českého v povodí Zákolanského potoka. 2011.  
projekt: NDOP  
poznámka: Datum nálezu: 26.03.2010 - 09.09.2011  
ID: 7289897

#### 5851d

původní jméno: *Gagea bohemica*  
lokality: Divoká Šárka, jižní svahy - Praha  
nejbližší obec: Praha, okres Praha (Hlavní město Praha)  
souřadnice: 50°6'3.39"N, 14°19'20.97"E, ± 800m  
fytochorion: 9. Dolní Povltaví  
datum: 1978-04-02  
nálezc: Smažík  
herbář: ROZ  
projekt: Excerpt Atlas  
poznámka: rev. Hroudá, L., 2003, *Gagea bohemica* subsp. *bohemica*; v blízkosti fytochorionu 7d; zasahuje do kvadrantu 5951b  
ID: 13279513

původní jméno: *Gagea bohemica*  
lokalita: Praha: na palouku na skále nad cestou v Divoké Šárce pod kotou 364  
nejbližší obec: Praha, okres Praha (Hlavní město Praha)  
souřadnice: 50°6'8.48"N, 14°19'19.98"E, ± 100m  
fytochorion: 9. Dolní Povltaví  
datum: 1944-04-18  
náleze: Josef Šourek  
herbář: PR  
projekt: Excerpt Atlas  
ID: 13286070

původní jméno: *Gagea bohemica*  
lokalita: in valle Šárka prope opp. Liboc-Praha  
nejbližší obec: Praha, okres Praha (Hlavní město Praha)  
souřadnice: 50°6'8.69"N, 14°19'17.14"E, ± 300m  
nadmořská výška: 280 m  
fytochorion: 9. Dolní Povltaví  
datum: 1935-03  
náleze: K. Cejp  
herbář: PRC  
projekt: Excerpt Atlas  
poznámka: solo argilloso; v blízkosti fytochorionu 7d; v blízkosti kvadrantu 5951d  
ID: 13286167

původní jméno: *Gagea bohemica*  
lokalita: [Praha] Divoká Šárka  
nejbližší obec: Praha, okres Praha (Hlavní město Praha)  
souřadnice: 50°6'3.39"N, 14°19'20.97"E, ± 800m  
fytochorion: 9. Dolní Povltaví  
datum: 1937-03  
náleze: Kajdoš  
herbář: NJM  
projekt: Excerpt Atlas  
poznámka: v blízkosti fytochorionu 7d; zasahuje do kvadrantu 5951b  
ID: 13288269

původní jméno: *Gagea bohemica*  
lokalita: Wild Scharka bei Prag [Divoká Šárka u Prahy]  
nejbližší obec: Praha, okres Praha (Hlavní město Praha)  
souřadnice: 50°6'3.39"N, 14°19'20.97"E, ± 800m  
fytochorion: 9. Dolní Povltaví  
datum: 1930-03-30  
náleze: Oswald Schmeja  
herbář: OP  
projekt: Excerpt Atlas  
poznámka: v blízkosti fytochorionu 7d; zasahuje do kvadrantu 5951b  
ID: 13288272

#### 5852a

původní jméno: *Gagea bohemica*  
lokalita: Úholičky, horní část JV skalnatého svahu nad ústím potoka, 200 m SZ od železniční zastávky  
nejbližší obec: Úholičky, okres Praha-západ  
souřadnice: 50°10'17.18"N, 14°20'58.20"E, ± 40m  
fytochorion: 9. Dolní Povltaví  
datum: 1987-04-04  
náleze: J. Rydlo  
herbář: ROZ  
projekt: Excerpt Atlas  
poznámka: rev. Hroudá, L., 2003, *Gagea bohemica* subsp. *bohemica*  
ID: 13279516

původní jméno: *Gagea bohemica*  
lokalita: Libčice n. Vltavou - Letky. Skalnaté stráně na levém břehu Vltavy, 200 m J nad železn. stanicí  
nejbližší obec: Libčice nad Vltavou, okres Praha-západ  
souřadnice: 50°11'11.24"N, 14°22'30.36"E, ± 100m  
fytochorion: 9. Dolní Povltaví  
datum: 1987-04-13  
náleze: K. Smrček  
herbář: LIT  
projekt: Excerpt Atlas  
ID: 13285753

původní jméno: *Gagea bohemica*  
lokalita: Praha: In rupium silitonis prope prag. Libčice [silikátové výchozy u Libčic nad Vltavou]  
nejbližší obec: Libčice nad Vltavou, okres Praha-západ  
souřadnice: 50°11'52.14"N, 14°21'53.67"E, ± 1500m  
nadmořská výška: 200-250 m  
fytochorion: 9. Dolní Povltaví  
datum: 1936-03-28  
náleze: J. Suza  
herbář: BRNU  
projekt: Excerpt Atlas  
poznámka: rev. Hroudá, L., 1971, *Gagea bohemica* subsp. *zauschneri*; *Festucetum valesiacae*; zasahuje do kvadrantu 5752c  
ID: 13285978

původní jméno: *Gagea bohemica*  
lokalita: suchá stráně v sev. exp. pod Levým Hradcem u Roztok  
nejbližší obec: Roztoky, okres Praha-západ  
souřadnice: 50°10'13.51"N, 14°22'26.51"E, ± 200m  
fytochorion: 9. Dolní Povltaví  
datum: 1949-04-10  
náleze: V. Skalický  
herbář: PRC  
projekt: Excerpt Atlas  
ID: 13286228

původní jméno: *Gagea bohemica*  
lokalita: Roztoky u Prahy  
nejbližší obec: Roztoky, okres Praha-západ  
souřadnice: 50°9'43.87"N, 14°23'22.03"E, ± 1000m  
fytochorion: 9. Dolní Povltaví  
datum: 1927-04-25  
náleze: Jelena Hlaváčková  
herbář: PRC  
projekt: Excerpt Atlas  
ID: 13286176

původní jméno: *Gagea bohemica*  
lokalita: Roztoky, orient.  
nejbližší obec: Roztoky, okres Praha-západ  
souřadnice: 50°9'58.81"N, 14°22'54.85"E, ± 1000m  
fytochorion: 9. Dolní Povltaví  
datum: 1913-03-27  
náleze: J. Klika  
herbář: PRC  
projekt: Excerpt Atlas  
poznámka: velmi porůznu  
ID: 13286203

původní jméno: *Gagea bohemica*  
lokalita: Roztoky  
nejbližší obec: Roztoky, okres Praha-západ  
souřadnice: 50°9'43.87"N, 14°23'22.03"E, ± 1000m  
fytochorion: 9. Dolní Povltaví  
datum: 1875-04-18  
náleze: F. A. Rosický  
herbář: PRC  
projekt: Excerpt Atlas  
ID: 13286200

původní jméno: křivatec český  
lokalita: Levý Hradec, vyprahlá stráž  
nejbližší obec: Roztoky, okres Praha-západ  
souřadnice: 50°10'1.48"N, 14°22'21.23"E, ± 700m  
fytochorion: 9. Dolní Povltaví  
datum: 1948-04-03  
náleze: V. Mencl  
herbář: PL  
projekt: Excerpt Atlas  
ID: 13288284

#### 5852b

lokalita: Skalky Drahaňské rokly pod Chabry Dolními  
nejbližší obec: Praha, okres Praha (Hlavní město Praha)  
souřadnice: 50°9'2.21"N, 14°25'34.59"E, ± 400m  
fytochorion: 9. Dolní Povltaví  
datum: 1951-04  
náleze: s. coll.  
herbář: PRC  
projekt: Excerpt Atlas  
poznámka: na hranici s fytochorionem 10a; na hranici s kvadrantem 5852d  
ID: 13286180

původní jméno: *Gagea*  
lokalita: Přemýšlení (Zdíby) u Prahy, u lesíka "holosmetka", u lomů  
nejbližší obec: Zdíby, okres Praha-východ  
souřadnice: 50°9'49.16"N, 14°24'59.27"E, ± 250m  
nadmořská výška: 270 m  
fytochorion: 9. Dolní Povltaví  
datum: 1944-04-16  
náleze: František Milner  
herbář: PRC  
projekt: Excerpt Atlas  
poznámka: řídce; na hranici s kvadrantem 5852a  
ID: 13286163

#### 5852c

původní jméno: *Gagea bohemica*  
lokalita: Prag: Abhangen bei Troja [Praha, skalní výchozy u Tróje]  
nejbližší obec: Praha, okres Praha (Hlavní město Praha)  
souřadnice: 50°7'10.13"N, 14°25'9.99"E, ± 1000m  
fytochorion: 9. Dolní Povltaví  
datum: 1915-04  
náleze: Sterneck  
herbář: OSM;OP;PRC  
projekt: Excerpt Atlas  
poznámka: na hranici s kvadrantem 5852d  
ID: 13279484

původní jméno: *Gagea bohemica*  
lokalita: Praha 6 - Roztoky. Tiché údolí. Strážka nad lomem proti Tůmovu mlýnu  
nejbližší obec: Roztoky, okres Praha-západ  
souřadnice: 50°8'49.12"N, 14°22'43.10"E, ± 200m  
fytochorion: 9. Dolní Povltaví  
datum: 1991-04-05  
náleze: K. Smrček  
herbář: LIT  
projekt: Excerpt Atlas  
ID: 13285751

původní jméno: *Gagea bohemica*  
lokalita: Praha 8 - Bohnice. Skalní ostroh na CHÚ Zámky  
nejbližší obec: Praha, okres Praha (Hlavní město Praha)  
souřadnice: 50°8'38.17"N, 14°23'59.92"E, ± 200m  
fytochorion: 9. Dolní Povltaví  
datum: 1987-04-15  
náleze: K. Smrček  
herbář: LIT  
projekt: Excerpt Atlas  
ID: 13285748

původní jméno: *Gagea bohemica*  
lokalita: Šárka u Prahy  
nejbližší obec: Praha, okres Praha (Hlavní město Praha)  
souřadnice: 50°6'25.71"N, 14°21'16.61"E, ± 2500m  
fytochorion: 9. Dolní Povltaví  
datum: 1932  
náleze: Prokeš  
herbář: BRNM  
projekt: Excerpt Atlas  
poznámka: v blízkosti fytochorionu 7d; zasahuje do kvadrantu 5851d, 5951b, 5952a  
ID: 13285927

původní jméno: *Gagea bohemica*  
lokalita: Prag, Sonnige Triften bei der Kirchen-Ruine ober Podbaba [Praha, výslunné pastviny u zříceniny Podbaba]  
nejbližší obec: Praha, okres Praha (Hlavní město Praha)  
souřadnice: 50°7'7.80"N, 14°23'26.20"E, ± 200m  
fytochorion: 9. Dolní Povltaví  
datum: 1868  
náleze: J. Freyn  
herbář: BRNM  
projekt: Excerpt Atlas  
ID: 13285929

původní jméno: *Ornithogalum bohemicum*  
lokalita: In dem Podbaba [Praha, v Podbabě]  
nejbližší obec: Praha, okres Praha (Hlavní město Praha)  
souřadnice: 50°7'21.99"N, 14°23'37.04"E, ± 250m  
fytochorion: 9. Dolní Povltaví  
náleze: Opiz  
herbář: BRNM  
projekt: Excerpt Atlas  
ID: 13285930

původní jméno: *Gagea bohemica*  
lokalita: Praha, Šárka - údolí, vrchol skály naproti Jenerálce  
nejbližší obec: Praha, okres Praha (Hlavní město Praha)  
souřadnice: 50°6'15.91"N, 14°21'3.37"E, ± 15m  
fytochorion: 9. Dolní Povltaví  
datum: 1948  
náleze: Č. Deyl  
herbář: OLM  
projekt: Excerpt Atlas  
ID: 13286033

původní jméno: *Gagea Zauschneri*  
lokalita: Troja b. Prag  
nejbližší obec: Praha, okres Praha (Hlavní město Praha)  
souřadnice: 50°7'10.13"N, 14°25'9.99"E, ± 1000m  
fytochorion: 9. Dolní Povltaví  
datum: 1915-04-02  
náleze: Sterneck  
herbář: OLM  
projekt: Excerpt Atlas  
poznámka: na hranici s kvadrantem 5852d  
ID: 13286032

původní jméno: *Gagea bohemica*  
lokalita: Auf den felsigen Anhöhen bei Troja in der Umgebung von Prag  
nejbližší obec: Praha, okres Praha (Hlavní město Praha)  
souřadnice: 50°7'10.13"N, 14°25'9.99"E, ± 1000m  
fytochorion: 9. Dolní Povltaví  
datum: 1886-04-04  
náleze: Velenovský  
herbář: BRNU  
projekt: Excerpt Atlas  
poznámka: rev. Hrouda, L., 1971, *Gagea bohemica* subsp. *zauschneri*; na hranici s kvadrantem 5852d  
ID: 13285980

původní jméno: *Gagea bohemica*  
lokalita: Praha: Podbaba-Šárka  
nejbližší obec: Praha, okres Praha (Hlavní město Praha)  
souřadnice: 50°7'14.10"N, 14°23'11.56"E, ± 700m  
fytochorion: 9. Dolní Povltaví  
datum: 1836  
náleze: Opiz  
herbář: BRNU  
projekt: Excerpt Atlas  
poznámka: rev. Hrouda, L., 1971, *Gagea bohemica* subsp. *zauschneri*; z herbáře lékaře v Č. Třebové p. Dra Rybičky; zasahuje do fytochorionu 7d  
ID: 13285971

původní jméno: *Ornithogalum bohemicum*  
lokalita: in Podbaba prope Pragam  
nejbližší obec: Praha, okres Praha (Hlavní město Praha)  
souřadnice: 50°7'22.77"N, 14°23'26.86"E, ± 400m  
fytochorion: 9. Dolní Povltaví  
náleze: s. coll.  
herbář: BRNU  
projekt: Excerpt Atlas  
poznámka: rev. Hrouda, L., 1971, *Gagea bohemica* subsp. *zauschneri*; herb. F. Berchtold  
ID: 13285974

původní jméno: *Ornithogalum bohemicum*  
lokalita: [Praha] Šárka  
nejbližší obec: Praha, okres Praha (Hlavní město Praha)  
souřadnice: 50°6'25.71"N, 14°21'16.61"E, ± 2500m  
fytochorion: 9. Dolní Povltaví  
náleze: Ruda  
herbář: BRNU  
projekt: Excerpt Atlas  
poznámka: rev. Hrouda, L., 1971, *Gagea bohemica* subsp. *zauschneri*; v blízkosti fytochorionu 7d; zasahuje do kvadrantu 5851d, 5951b, 5952a  
ID: 13285979

původní jméno: *Gagea bohemica*  
lokalita: [Praha] Troja  
nejbližší obec: Praha, okres Praha (Hlavní město Praha)  
souřadnice: 50°7'10.13"N, 14°25'9.99"E, ± 1000m  
fytochorion: 9. Dolní Povltaví  
datum: 1922-03-14  
náleze: s. coll.  
herbář: PR  
projekt: Excerpt Atlas  
poznámka: na hranici s kvadrantem 5852d  
ID: 13286066

původní jméno: *Gagea bohemica*  
lokalita: [Praha] Šarka  
nejbližší obec: Praha, okres Praha (Hlavní město Praha)  
souřadnice: 50°6'25.71"N, 14°21'16.61"E, ± 2500m  
fytochorion: 9. Dolní Povltaví  
datum: 1920-03-26  
náleze: s. coll.  
herbář: PR  
projekt: Excerpt Atlas  
poznámka: v blízkosti fytochorionu 7d; zasahuje do kvadrantu 5851d, 5951b, 5952a  
ID: 13286059

původní jméno: *Gagea bohemica*  
lokalita: [Praha] Troja  
nejbližší obec: Praha, okres Praha (Hlavní město Praha)  
souřadnice: 50°7'10.13"N, 14°25'9.99"E, ± 1000m  
fytochorion: 9. Dolní Povltaví  
datum: 1920-03-21  
náleze: s. coll.  
herbář: PR  
projekt: Excerpt Atlas  
poznámka: na hranici s kvadrantem 5852d  
ID: 13286069

původní jméno: *Gagea Zauschneri*  
lokalita: Prag: Abh. B. Troja [Praha, skalní výchozy u Tróje]  
nejbližší obec: Praha, okres Praha (Hlavní město Praha)  
souřadnice: 50°7'10.13"N, 14°25'9.99"E, ± 1000m  
fytochorion: 9. Dolní Povltaví  
datum: 1915-04-02  
náleze: Sterneck  
herbář: PR  
projekt: Excerpt Atlas  
poznámka: na hranici s kvadrantem 5852d  
ID: 13286058

původní jméno: *Gagea arvensis*  
lokalita: Prag, Troja  
nejbližší obec: Praha, okres Praha (Hlavní město Praha)  
souřadnice: 50°7'10.13"N, 14°25'9.99"E, ± 1000m  
fytochorion: 9. Dolní Povltaví  
datum: 1912-04-15  
náleze: Erna Liebaldt  
herbář: PR  
projekt: Excerpt Atlas  
poznámka: na hranici s kvadrantem 5852d  
ID: 13286036

původní jméno: *Gagea bohemica*  
lokality: Prag, Scharka (Schipkapass) [= Zlatnice v Šáreckém údolí]  
nejbližší obec: Praha, okres Praha (Hlavní město Praha)  
souřadnice: 50°6'22.12"N, 14°21'57.10"E, ± 200m  
fytochorion: 9. Dolní Povltaví  
datum: 1912-04-06  
náleze: Erna Liebaldt  
herbář: PR  
projekt: Excerpt Atlas  
ID: 13286065

původní jméno: *Gagea bohemica*  
lokality: Na kamenité mýtině v roztockém háji za myslivnou na vých. svahu  
nejbližší obec: Praha, okres Praha (Hlavní město Praha)  
souřadnice: 50°8'46.10"N, 14°23'14.89"E, ± 150m  
nadmořská výška: 260 m  
fytochorion: 9. Dolní Povltaví  
datum: 1910-03-24  
náleze: F. Schustler  
herbář: PR  
projekt: Excerpt Atlas  
poznámka: na hranici s okresem Praha-západ  
ID: 13286091

původní jméno: *Gagea bohemica*  
lokality: Podhoř[í] u Prahy  
nejbližší obec: Praha, okres Praha (Hlavní město Praha)  
souřadnice: 50°7'41.62"N, 14°24'10.58"E, ± 700m  
fytochorion: 9. Dolní Povltaví  
datum: 1891-04-25  
náleze: s. coll.  
herbář: PR  
projekt: Excerpt Atlas  
ID: 13286094

původní jméno: *Gagea bohemica*  
lokality: Auf den Anhöhen bei Troja (U. v. Prag) [Na vyvýšeninách u Tróje nedaleko Prahy]  
nejbližší obec: Praha, okres Praha (Hlavní město Praha)  
souřadnice: 50°7'10.13"N, 14°25'9.99"E, ± 1000m  
fytochorion: 9. Dolní Povltaví  
datum: 1886-04-04  
náleze: Velenovský  
herbář: PR  
projekt: Excerpt Atlas  
poznámka: na hranici s kvadrantem 5852d  
ID: 13286046

původní jméno: *Gagea bohemica*  
lokality: Šárka u Prahy  
nejbližší obec: Praha, okres Praha (Hlavní město Praha)  
souřadnice: 50°6'25.71"N, 14°21'16.61"E, ± 2500m  
fytochorion: 9. Dolní Povltaví  
datum: 1882  
náleze: Antonín Klášterský  
herbář: PR  
projekt: Excerpt Atlas  
poznámka: v blízkosti fytochorionu 7d; zasahuje do kvadrantu 5851d, 5951b, 5952a  
ID: 13286078



původní jméno: *Gagea bohemica*  
lokalita: Scharka [Praha, Šárka]  
nejbližší obec: Praha, okres Praha (Hlavní město Praha)  
souřadnice: 50°6'25.71"N, 14°21'16.61"E, ± 2500m  
fytochorion: 9. Dolní Povltaví  
datum: 1846-04-02  
náleze: A. Roth  
herbář: PR  
projekt: Excerpt Atlas  
poznámka: v blízkosti fytochorionu 7d; zasahuje do kvadrantu 5851d, 5951b, 5952a  
ID: 13286044

původní jméno: *Gagea bohemica*  
lokalita: Scharka [Praha, Šárka]  
nejbližší obec: Praha, okres Praha (Hlavní město Praha)  
souřadnice: 50°6'25.71"N, 14°21'16.61"E, ± 2500m  
fytochorion: 9. Dolní Povltaví  
datum: 1846-04-02  
náleze: A. Roth  
herbář: PR  
projekt: Excerpt Atlas  
poznámka: v blízkosti fytochorionu 7d; zasahuje do kvadrantu 5851d, 5951b, 5952a  
ID: 13286076

původní jméno: *Ornithogalum bohemicum*  
lokalita: Podbaba nah Prag  
nejbližší obec: Praha, okres Praha (Hlavní město Praha)  
souřadnice: 50°7'22.77"N, 14°23'26.86"E, ± 400m  
fytochorion: 9. Dolní Povltaví  
datum: 1825-01-17  
náleze: Opiz  
herbář: PR  
projekt: Excerpt Atlas  
ID: 13286048

původní jméno: *Ornithogalum bohemicum*  
lokalita: Podbaba, Praga  
nejbližší obec: Praha, okres Praha (Hlavní město Praha)  
souřadnice: 50°7'22.77"N, 14°23'26.86"E, ± 400m  
fytochorion: 9. Dolní Povltaví  
datum: 1819  
náleze: s. coll.  
herbář: PR  
projekt: Excerpt Atlas  
ID: 13286038

původní jméno: *Ornithogalum bohemicum*  
lokalita: [Praha] Podbaba  
nejbližší obec: Praha, okres Praha (Hlavní město Praha)  
souřadnice: 50°7'22.77"N, 14°23'26.86"E, ± 400m  
fytochorion: 9. Dolní Povltaví  
datum: 1818  
náleze: Tausch  
herbář: PR  
projekt: Excerpt Atlas  
ID: 13286104

původní jméno: *Ornithogalum bohemicum*  
lokalita: Felsen an der Moldau b. Podbaba  
nejbližší obec: Praha, okres Praha (Hlavní město Praha)  
souřadnice: 50°7'22.77"N, 14°23'26.86"E, ± 400m  
fytochorion: 9. Dolní Povltaví  
datum: 1814  
náleze: Opiz  
herbář: PR  
projekt: Excerpt Atlas  
ID: 13286082

původní jméno: *Gagea bohemica*  
lokalita: Podbaba b. Prag [Praha, Podbaba]  
nejbližší obec: Praha, okres Praha (Hlavní město Praha)  
souřadnice: 50°7'22.77"N, 14°23'26.86"E, ± 400m  
fytochorion: 9. Dolní Povltaví  
náleze: s. coll.  
herbář: PR  
projekt: Excerpt Atlas  
ID: 13286039

původní jméno: *Ornithogalum bohemicum*  
lokalita: Felsen der Podbaba [Skály v Podbabě]  
nejbližší obec: Praha, okres Praha (Hlavní město Praha)  
souřadnice: 50°7'22.77"N, 14°23'26.86"E, ± 400m  
fytochorion: 9. Dolní Povltaví  
náleze: Tausch  
herbář: PR  
projekt: Excerpt Atlas  
ID: 13286047

původní jméno: *Ornithogalum bohemicum*  
lokalita: [Praha] Šarka  
nejbližší obec: Praha, okres Praha (Hlavní město Praha)  
souřadnice: 50°6'25.71"N, 14°21'16.61"E, ± 2500m  
fytochorion: 9. Dolní Povltaví  
náleze: J. Ruda  
herbář: PR  
projekt: Excerpt Atlas  
poznámka: v blízkosti fytochorionu 7d; zasahuje do kvadrantu 5851d, 5951b, 5952a  
ID: 13286056

původní jméno: *Ornithogalum bohemicum*  
lokalita: In rupibus Podbaba ad Pragam [na skalách Podbaby u Prahy]  
nejbližší obec: Praha, okres Praha (Hlavní město Praha)  
souřadnice: 50°7'22.77"N, 14°23'26.86"E, ± 400m  
fytochorion: 9. Dolní Povltaví  
náleze: Benesch  
herbář: PR  
projekt: Excerpt Atlas  
ID: 13286084

původní jméno: *Gagea bohemica*  
lokalita: Podbaba bei Prag  
nejbližší obec: Praha, okres Praha (Hlavní město Praha)  
souřadnice: 50°7'22.77"N, 14°23'26.86"E, ± 400m  
fytochorion: 9. Dolní Povltaví  
náleze: Ruprecht  
herbář: PR  
projekt: Excerpt Atlas  
ID: 13286098

původní jméno: *Ornithogalum bohemicum*  
lokalita: Sarka [Praha, Šárka]  
nejbližší obec: Praha, okres Praha (Hlavní město Praha)  
souřadnice: 50°6'25.71"N, 14°21'16.61"E, ± 2500m  
fytochorion: 9. Dolní Povltaví  
náleze: J. Ruda  
herbář: PR  
projekt: Excerpt Atlas  
poznámka: v blízkosti fytochorionu 7d; zasahuje do kvadrantu 5851d, 5951b, 5952a  
ID: 13286102

původní jméno: *Gagea bohemica*  
lokalita: Praha-Šárka  
nejbližší obec: Praha, okres Praha (Hlavní město Praha)  
souřadnice: 50°6'25.71"N, 14°21'16.61"E, ± 2500m  
fytochorion: 9. Dolní Povltaví  
náleze: J. Polívka  
herbář: PR  
projekt: Excerpt Atlas  
poznámka: v blízkosti fytochorionu 7d; zasahuje do kvadrantu 5851d, 5951b, 5952a  
ID: 13286113

původní jméno: *Gagea bohemica*  
lokalita: periphēria bor. urbis Praha, pars Bohnice, in steppa in reservatio "CHPV Zámky" [severní okraj Prahy, část Bohnice, PP Zámky]  
nejbližší obec: Praha, okres Praha (Hlavní město Praha)  
souřadnice: 50°8'38.35"N, 14°24'1.20"E, ± 100m  
fytochorion: 9. Dolní Povltaví  
datum: 1993-04-15  
náleze: Otakar Šída  
herbář: PRC  
projekt: Excerpt Atlas  
ID: 13286185

původní jméno: *Gagea bohemica*  
lokalita: Okolí pražské: Travnatá stráň v Šárce  
nejbližší obec: Praha, okres Praha (Hlavní město Praha)  
souřadnice: 50°6'25.71"N, 14°21'16.61"E, ± 2500m  
fytochorion: 9. Dolní Povltaví  
datum: 1943-04  
náleze: M. Medlinová  
herbář: PRC  
projekt: Excerpt Atlas  
poznámka: v blízkosti fytochorionu 7d; zasahuje do kvadrantu 5851d, 5951b, 5952a  
ID: 13286179

původní jméno: *Gagea bohemica*  
lokalita: Okolí Prahy, Šárka, buližník. Skály  
nejbližší obec: Praha, okres Praha (Hlavní město Praha)  
souřadnice: 50°6'25.71"N, 14°21'16.61"E, ± 2500m  
fytochorion: 9. Dolní Povltaví  
datum: 1943-04-14  
náleze: M. Medlinová  
herbář: PRC  
projekt: Excerpt Atlas  
poznámka: v blízkosti fytochorionu 7d; zasahuje do kvadrantu 5851d, 5951b, 5952a  
ID: 13286230

původní jméno: *Gagea bohemica*  
lokalita: in valle flum. Vltava in rupibus schistaceis apud ruinam Podbaba prope Praha [v údolí Vltavy na břidlicových skalách u zříceniny Podbaba u Prahy]  
nejbližší obec: Praha, okres Praha (Hlavní město Praha)  
souřadnice: 50°7'7.74"N, 14°23'26.38"E, ± 100m  
fytochorion: 9. Dolní Povltaví  
datum: 1939-03-25  
náleze: J. Suza  
herbář: PRC  
projekt: Excerpt Atlas  
ID: 13286235

původní jméno: *Gagea bohemica*  
lokalita: Háj nad Roztoky  
nejbližší obec: Roztoky, okres Praha-západ  
souřadnice: 50°8'53.98"N, 14°23'6.00"E, ± 800m  
fytochorion: 9. Dolní Povltaví  
datum: 1931-04  
náleze: L. Kresl  
herbář: PRC  
projekt: Excerpt Atlas  
poznámka: na hranici s kvadrantem 5852a  
ID: 13286227

původní jméno: *Gagea Bohemica* subsp. *Zauschneri*  
lokalita: Praha: in nemorosis (*Robinia pseudacacia*) in valle Lísek prope Bohnice [v akátině v údolí Lísek (= Bohnické údolí) u Bohnic]  
nejbližší obec: Praha, okres Praha (Hlavní město Praha)  
souřadnice: 50°8'13.95"N, 14°23'54.19"E, ± 100m  
fytochorion: 9. Dolní Povltaví  
datum: 1930-04-06  
náleze: Josef Dostál  
herbář: PRC  
projekt: Excerpt Atlas  
ID: 13286188

původní jméno: *Gagea bohemica*  
lokalita: [Praha] nedaleko zříceniny Podbaba na okraji háje  
nejbližší obec: Praha, okres Praha (Hlavní město Praha)  
souřadnice: 50°7'2.96"N, 14°23'24.90"E, ± 200m  
fytochorion: 9. Dolní Povltaví  
datum: 1930-04  
náleze: Josef Mikeš  
herbář: PRC  
projekt: Excerpt Atlas  
ID: 13286232

původní jméno: *Gagea Zauschneri*  
lokalita: Bohemia centr.: /urbs Praha/ Troja  
nejbližší obec: Praha, okres Praha (Hlavní město Praha)  
souřadnice: 50°7'10.13"N, 14°25'9.99"E, ± 1000m  
fytochorion: 9. Dolní Povltaví  
datum: 1918-03-20  
náleze: J. Sterneck  
herbář: PRC  
projekt: Excerpt Atlas  
poznámka: na hranici s kvadrantem 5852d  
ID: 13286237

původní jméno: *Gagea Zauschneri*  
lokalita: [Praha] Troja  
nejbližší obec: Praha, okres Praha (Hlavní město Praha)  
souřadnice: 50°7'10.13"N, 14°25'9.99"E, ± 1000m  
fytochorion: 9. Dolní Povltaví  
datum: 1915  
náleze: Sterneck  
herbář: PRC  
projekt: Excerpt Atlas  
poznámka: na hranici s kvadrantem 5852d  
ID: 13286162

původní jméno: *Gagea Zauschneri*  
lokalita: [Praha] Troja  
nejbližší obec: Praha, okres Praha (Hlavní město Praha)  
souřadnice: 50°7'10.13"N, 14°25'9.99"E, ± 1000m  
fytochorion: 9. Dolní Povltaví  
datum: 1915-04  
náleze: Sterneck  
herbář: PRC  
projekt: Excerpt Atlas  
poznámka: 160 Stüek; datum: 2/4 - 10/4 1915; na hranici s kvadrantem 5852d  
ID: 13286166

původní jméno: *Gagea bohemica* subsp. *Zauschneri*  
lokalita: Prag: Auf felsigen Boden bei Troja [Praha, na skalnatých půdách u Tróje]  
nejbližší obec: Praha, okres Praha (Hlavní město Praha)  
souřadnice: 50°7'10.13"N, 14°25'9.99"E, ± 1000m  
fytochorion: 9. Dolní Povltaví  
datum: 1910  
náleze: J. Sterneck  
herbář: PRC  
projekt: Excerpt Atlas  
poznámka: datum: Vorfrühling ca 1910; na hranici s kvadrantem 5852d  
ID: 13286184

původní jméno: *Gagea bohemica*  
lokalita: Auf sonnigen Orten den Skalka bei Troja unweit von Prag [na výslunných místech Skalky u Tróje nedaleko Prahy]  
nejbližší obec: Praha, okres Praha (Hlavní město Praha)  
souřadnice: 50°7'10.13"N, 14°25'9.99"E, ± 1000m  
fytochorion: 9. Dolní Povltaví  
datum: 1885-03  
náleze: Velenovský  
herbář: PRC  
projekt: Excerpt Atlas  
poznámka: na hranici s kvadrantem 5852d  
ID: 13286189

původní jméno: *Gagea bohemica*  
lokalita: Podbaba b. Prag [Praha, Podbaba]  
nejbližší obec: Praha, okres Praha (Hlavní město Praha)  
souřadnice: 50°7'22.77"N, 14°23'26.86"E, ± 400m  
fytochorion: 9. Dolní Povltaví  
datum: 1884-03-14  
náleze: Schiffner  
herbář: PRC  
projekt: Excerpt Atlas  
ID: 13286173

původní jméno: *Gagea bohemica*  
lokalita: Prope Troja ad Pragam [U Tróje u Prahy]  
nejbližší obec: Praha, okres Praha (Hlavní město Praha)  
souřadnice: 50°7'10.13"N, 14°25'9.99"E, ± 1000m  
fytochorion: 9. Dolní Povltaví  
datum: 1884-03-16  
náleze: K. Polák  
herbář: PRC  
projekt: Excerpt Atlas  
poznámka: na hranici s kvadrantem 5852d  
ID: 13286191

původní jméno: *Gagea lutea*  
lokalita: Schárkathal bei Prag [Šárecké údolí u Prahy]  
nejbližší obec: Praha, okres Praha (Hlavní město Praha)  
souřadnice: 50°6'25.71"N, 14°21'16.61"E, ± 2500m  
fytochorion: 9. Dolní Povltaví  
datum: 1881  
náleze: J. Sterneck  
herbář: PRC  
projekt: Excerpt Atlas  
poznámka: v blízkosti fytochorionu 7d; zasahuje do kvadrantu 5851d, 5951b, 5952a  
ID: 13286241

původní jméno: *Gagea bohemica*  
lokalita: [Praha] Podbaba  
nejbližší obec: Praha, okres Praha (Hlavní město Praha)  
souřadnice: 50°7'22.77"N, 14°23'26.86"E, ± 400m  
fytochorion: 9. Dolní Povltaví  
datum: 1875-05  
náleze: s. coll.  
herbář: PRC  
projekt: Excerpt Atlas  
ID: 13286170

původní jméno: *Ornithogalum zauschneri*  
lokalita: [Praha] Podbaba  
nejbližší obec: Praha, okres Praha (Hlavní město Praha)  
souřadnice: 50°7'22.77"N, 14°23'26.86"E, ± 400m  
fytochorion: 9. Dolní Povltaví  
datum: 1818-04  
náleze: s. coll.  
herbář: PRC  
projekt: Excerpt Atlas  
poznámka: G. Zauschneri, det. Pascher  
ID: 13286240

původní jméno: *Ornithogalum bohemicum*  
lokalita: Auf moosigten Steinen des Felsen Podbaba bei Prag [Na omechovatělých kamenech skal Pobaby u Prahy]  
nejbližší obec: Praha, okres Praha (Hlavní město Praha)  
souřadnice: 50°7'22.77"N, 14°23'26.86"E, ± 400m  
fytochorion: 9. Dolní Povltaví  
datum: 1812-03-19  
náleze: s. coll.  
herbář: PR;PRC  
projekt: Excerpt Atlas  
poznámka: det. Pascher, G. Zauschneri (herbPRC)  
ID: 13286172

původní jméno: *Ornithogalum bohemica*  
lokalita: [Praha] Podbaba  
nejbližší obec: Praha, okres Praha (Hlavní město Praha)  
souřadnice: 50°7'22.77"N, 14°23'26.86"E, ± 400m  
fytochorion: 9. Dolní Povltaví  
náleze: Ortmann  
herbář: PRC  
projekt: Excerpt Atlas  
ID: 13286169

původní jméno: *Ornithogalum bohemicum*  
lokalita: bei Podbaba [Praha, Podbaba]  
nejbližší obec: Praha, okres Praha (Hlavní město Praha)  
souřadnice: 50°7'22.77"N, 14°23'26.86"E, ± 400m  
fytochorion: 9. Dolní Povltaví  
náleze: s. coll.  
herbář: PRC  
projekt: Excerpt Atlas  
poznámka: ex. herbario Lobkovic  
ID: 13286214

původní jméno: *Ornithogalum bohemicum*  
lokalita: Felsen der Podbaba [skály Podbaby u Prahy]  
nejbližší obec: Praha, okres Praha (Hlavní město Praha)  
souřadnice: 50°7'22.77"N, 14°23'26.86"E, ± 400m  
fytochorion: 9. Dolní Povltaví  
nálezce: s. coll.  
herbář: PRC  
projekt: Excerpt Atlas  
ID: 13286221

původní jméno: *Ornithogalum alternifolium bohemicum*  
lokalita: in rupibus Podbaba prope Pragam [na skalách v Podbabě u Prahy]  
nejbližší obec: Praha, okres Praha (Hlavní město Praha)  
souřadnice: 50°7'22.77"N, 14°23'26.86"E, ± 400m  
fytochorion: 9. Dolní Povltaví  
nálezce: s. coll.  
herbář: PRC  
projekt: Excerpt Atlas  
poznámka: Flor. Aprili  
ID: 13286222

původní jméno: *Gagea bohemica*  
lokalita: [Praha] Podbaba  
nejbližší obec: Praha, okres Praha (Hlavní město Praha)  
souřadnice: 50°7'22.77"N, 14°23'26.86"E, ± 400m  
fytochorion: 9. Dolní Povltaví  
nálezce: Krajina  
herbář: PRC  
projekt: Excerpt Atlas  
ID: 13286224

původní jméno: *Gagea bohemica*  
lokalita: Okolí Prahy (Praha-sever), údolí zvané Lísek západně od obce Bohnice směrem k pravému břehu Vltavy, na travnatém místě na stráni s jižní expozicí [PP Bohnické údolí]  
nejbližší obec: Praha, okres Praha (Hlavní město Praha)  
souřadnice: 50°8'12.77"N, 14°24'7.27"E, ± 50m  
nadmořská výška: 240 m  
fytochorion: 9. Dolní Povltaví  
datum: 1954-04-19  
nálezce: Ladislav Palek  
herbář: MP  
projekt: Excerpt Atlas  
poznámka: rev. Hrouda; jediný exemplář  
ID: 13288293

původní jméno: *Gagea bohemica*  
lokalita: Praha, Dejvice, vrch Baba, zarostlá skála nad bývalou železniční zastávkou Podbaba  
nejbližší obec: Praha, okres Praha (Hlavní město Praha)  
souřadnice: 50°7'15.06"N, 14°23'32.09"E, ± 100m  
fytochorion: 9. Dolní Povltaví  
datum: 1953-03-21  
nálezce: M. Hostička  
herbář: MP  
projekt: Excerpt Atlas  
poznámka: nehojně  
ID: 13288291

původní jméno: *Gagea bohemica*  
lokalita: [Praha] Šárka  
nejbližší obec: Praha, okres Praha (Hlavní město Praha)  
souřadnice: 50°6'25.71"N, 14°21'16.61"E, ± 2500m  
fytochorion: 9. Dolní Povltaví  
datum: 1938-04  
náleze: V. Kajdoš  
herbář: NJM  
projekt: Excerpt Atlas  
poznámka: v blízkosti fytochorionu 7d; zasahuje do kvadrantu 5851d, 5951b, 5952a  
ID: 13288270

původní jméno: *Gagea bohemica*  
lokalita: Šárka u Prahy, na skalách při vchodu do údolí na pravém břehu potoka hojně  
nejbližší obec: Praha, okres Praha (Hlavní město Praha)  
souřadnice: 50°7'16.53"N, 14°23'17.96"E, ± 200m  
fytochorion: 9. Dolní Povltaví  
datum: 1935-04-03  
náleze: Emil Hadač  
herbář: MP  
projekt: Excerpt Atlas  
poznámka: může se rovněž vztahovat na Divokou Šárku nad nádrží Džbán  
ID: 13288289

původní jméno: *Gagea bohemica*  
lokalita: Šárka u Prahy  
nejbližší obec: Praha, okres Praha (Hlavní město Praha)  
souřadnice: 50°6'25.71"N, 14°21'16.61"E, ± 2500m  
fytochorion: 9. Dolní Povltaví  
datum: 1913-04  
náleze: K. Prokeš  
herbář: HR  
projekt: Excerpt Atlas  
poznámka: v blízkosti fytochorionu 7d  
ID: 13288245

původní jméno: *Gagea bohemica*  
lokalita: Stráně u Troje blíž Prahy  
nejbližší obec: Praha, okres Praha (Hlavní město Praha)  
souřadnice: 50°7'10.13"N, 14°25'9.99"E, ± 1000m  
fytochorion: 9. Dolní Povltaví  
datum: 1886-04-18  
náleze: L. Čelakovský  
herbář: PL  
projekt: Excerpt Atlas  
poznámka: na hranici s kvadrantem 5852d  
ID: 13288282

původní jméno: *Gagea bohemica*  
lokalita: Šárka u Prahy  
nejbližší obec: Praha, okres Praha (Hlavní město Praha)  
souřadnice: 50°6'25.70"N, 14°21'16.60"E, ± 2000m  
fytochorion: 9. Dolní Povltaví  
datum: 1913-04  
náleze: Prokeš  
herbář: CB  
projekt: Excerpt Atlas  
ID: 13288537



**5852d**

původní jméno: *Gagea bohemica*  
lokalita: Praha 8 - Čimice. CHÚ Čimická stráň (první ostroh od rybníka ve vsi)  
nejbližší obec: Praha, okres Praha (Hlavní město Praha)  
souřadnice: 50°8'24.47"N, 14°25'21.08"E, ± 200m  
fytochorion: 9. Dolní Povltaví  
datum: 1987-04-17  
náleze: K. Smrček  
herbář: LIT  
projekt: Excerpt Atlas  
ID: 13285750

původní jméno: *Gagea bohemica*  
lokalita: [Praha] Na skalce nad Trojou  
nejbližší obec: Praha, okres Praha (Hlavní město Praha)  
souřadnice: 50°7'10.56"N, 14°25'17.67"E, ± 500m  
fytochorion: 9. Dolní Povltaví  
datum: 1887-02-04  
náleze: Velenovský  
herbář: PR  
projekt: Excerpt Atlas  
poznámka: na hranici s kvadrantem 5852c  
ID: 13286072

původní jméno: *Gagea bohemica*  
lokalita: Troja u Prahy, buližnickové skalisko  
nejbližší obec: Praha, okres Praha (Hlavní město Praha)  
souřadnice: 50°7'10.56"N, 14°25'17.67"E, ± 500m  
fytochorion: 9. Dolní Povltaví  
datum: 1886-03-30  
náleze: Polák  
herbář: PR  
projekt: Excerpt Atlas  
poznámka: na hranici s kvadrantem 5852c  
ID: 13286086

původní jméno: *Gagea bohemica*  
lokalita: [Praha] Troja, Na Skalce  
nejbližší obec: Praha, okres Praha (Hlavní město Praha)  
souřadnice: 50°7'10.56"N, 14°25'17.67"E, ± 500m  
fytochorion: 9. Dolní Povltaví  
datum: 1883-04  
náleze: s. coll.  
herbář: PR  
projekt: Excerpt Atlas  
poznámka: na hranici s kvadrantem 5852c  
ID: 13286096

původní jméno: *Gagea bohemica*  
lokalita: Praha..?.paloukovitá mez za Vavruškou nad Novou Trójou  
nejbližší obec: Praha, okres Praha (Hlavní město Praha)  
souřadnice: 50°7'29.45"N, 14°26'0.81"E, ± 300m  
fytochorion: 9. Dolní Povltaví  
datum: 1882-03-18  
náleze: František Klapálek  
herbář: PR  
projekt: Excerpt Atlas  
poznámka: s *Pulsatilla pratensis*  
ID: 13286110

původní jméno: *Gagea bohemica*  
lokalita: buližníkové skalisko nad Trójí u Prahy  
nejbližší obec: Praha, okres Praha (Hlavní město Praha)  
souřadnice: 50°7'10.56"N, 14°25'17.67"E, ± 500m  
fytochorion: 9. Dolní Povltaví  
datum: 1880-04-01  
náleze: Polák  
herbář: PR  
projekt: Excerpt Atlas  
poznámka: na hranici s kvadrantem 5852c  
ID: 13286063

původní jméno: *Gagea bohemica*  
lokalita: [Praha] Skalka za Trojí  
nejbližší obec: Praha, okres Praha (Hlavní město Praha)  
souřadnice: 50°7'10.56"N, 14°25'17.67"E, ± 500m  
fytochorion: 9. Dolní Povltaví  
náleze: Pilát  
herbář: PR  
projekt: Excerpt Atlas  
poznámka: na hranici s kvadrantem 5852c  
ID: 13286085

původní jméno: *Gagea bohemica*  
lokalita: [Praha]Troja, supra fl. Vltava, loco: Haltýře et Havránka  
nejbližší obec: Praha, okres Praha (Hlavní město Praha)  
souřadnice: 50°7'16.35"N, 14°25'15.08"E, ± 350m  
fytochorion: 9. Dolní Povltaví  
datum: 1945-03-24  
náleze: Jelena Hlaváčková  
herbář: PRC  
projekt: Excerpt Atlas  
poznámka: v blízkosti kvadrantu 5852c  
ID: 13286165

původní jméno: *Gagea Bohemica* subsp. *Zauschneri*  
lokalita: in rupibus schistac. in valle Kostoprtu prope opp. Bohnice (-Praha) [na břidlicových skalách v údolí Kostoprtu u Bohnic]  
nejbližší obec: Praha, okres Praha (Hlavní město Praha)  
souřadnice: 50°8'30.64"N, 14°25'2.25"E, ± 250m  
nadmořská výška: 220 m  
fytochorion: 9. Dolní Povltaví  
datum: 1930-04-06  
náleze: J. Dostál  
herbář: PRC  
projekt: Excerpt Atlas  
poznámka: na hranici s kvadrantem 5852c  
ID: 13286187

původní jméno: *Gagea Bohemica* subsp. *Zauschneri*  
lokalita: [Praha] in valle Drahaň apud opp. Bohnice [v Drahanském údolí u Bohnic]  
nejbližší obec: Praha, okres Praha (Hlavní město Praha)  
souřadnice: 50°8'54.66"N, 14°25'0.78"E, ± 1000m  
nadmořská výška: 250 m  
fytochorion: 9. Dolní Povltaví  
datum: 1929-04-27  
náleze: Josef Dostál  
herbář: PRC  
projekt: Excerpt Atlas  
poznámka: solo humoso; v blízkosti fytochorionu 10a; na hranicích s kvadrantem 5852a, 5852b, 5852c  
ID: 13286192

původní jméno: *Gagea Bohemica* subsp. *Zauschneri*  
lokalita: in rupibus Velká Skála dictis apud opp. Bohnice [na skalách Velké skály u Bohnic]  
nejbližší obec: Praha, okres Praha (Hlavní město Praha)  
souřadnice: 50°7'29.68"N, 14°25'35.71"E, ± 200m  
nadmořská výška: 300 m  
fytochorion: 9. Dolní Povltaví  
datum: 1925-04-01  
náleze: Josef Dostál  
herbář: PRC  
projekt: Excerptce Atlas  
poznámka: bulizník  
ID: 13286195

původní jméno: *Gagea bohemica*  
lokalita: [Praha] na bulizníkovém vršku nad Trojou  
nejbližší obec: Praha, okres Praha (Hlavní město Praha)  
souřadnice: 50°7'10.56"N, 14°25'17.67"E, ± 200m  
fytochorion: 9. Dolní Povltaví  
datum: 1887-04-24  
náleze: Velenovský  
herbář: PRC  
projekt: Excerptce Atlas  
poznámka: velmi hojně; na hranici s kvadrantem 5852c  
ID: 13286215

původní jméno: *Gagea bohemica*  
lokalita: na bulizníkové skalce nad Trojou u Prahy  
nejbližší obec: Praha, okres Praha (Hlavní město Praha)  
souřadnice: 50°7'10.56"N, 14°25'17.67"E, ± 500m  
fytochorion: 9. Dolní Povltaví  
datum: 1883-04  
náleze: Velenovský  
herbář: PRC  
projekt: Excerptce Atlas  
poznámka: na hranici s kvadrantem 5852c  
ID: 13286199

původní jméno: *Gagea bohemica*  
lokalita: Na travn. kopci u Ládví  
nejbližší obec: Praha, okres Praha (Hlavní město Praha)  
souřadnice: 50°8'9.71"N, 14°27'52.41"E, ± 1200m  
fytochorion: 10a. Jenštejská tabule  
náleze: s. coll.  
herbář: PRC  
projekt: Excerptce Atlas  
poznámka: datum: bř.-db.[březen-duben]; na hranici s fytochorionem 9  
ID: 13286193

### 5853a

lokalita: in rupibus lyditicis supra vicum Veleň apud oppidum Brandýs n/Lab. [na bulizníkové skalce nad obcí Veleň u města Brandýs nad Labem]  
nejbližší obec: Veleň, okres Praha-východ  
souřadnice: 50°10'22.57"N, 14°33'30.09"E, ± 200m  
nadmořská výška: 233 m  
fytochorion: 11a. Všetatské Polabí  
datum: 1937-04-18  
náleze: Václav Jirásek  
herbář: PRC  
projekt: Excerptce Atlas  
poznámka: na hranici s fytochorionem 10a  
ID: 13286217

**5853b**

původní jméno: *Gagea bohemica*  
lokalita: Brandýs nad Labem-Popovice, skalky u silnice do Hrušova 550 m VSV od vsi  
nejbližší obec: Brandýs nad Labem-Stará Boleslav, okres Praha-východ  
souřadnice: 50°10'44.75"N, 14°37'56.48"E, ± 20m  
fytochorion: 10a. Jenštejnská tabule  
datum: 1990-03-30  
náleze: Jaroslav Rydlo  
herbář: ROZ  
projekt: Excerpt Atlas  
poznámka: rev. Hroudá, L., 2003, *Gagea bohemica* subsp. *bohemica*  
ID: 13279519

původní jméno: *Gagea bohemica*  
lokalita: Brázdim, vrch Kuchyňka  
nejbližší obec: Brázdim, okres Praha-východ  
souřadnice: 50°10'53.32"N, 14°35'42.46"E, ± 150m  
fytochorion: 10a. Jenštejnská tabule  
datum: 1990-03-30  
náleze: Jaroslav Rydlo  
herbář: ROZ  
projekt: Excerpt Atlas  
poznámka: rev. Hroudá, L., 2003, *Gagea bohemica* subsp. *bohemica*  
ID: 13279520

původní jméno: *Gagea bohemica* subsp. *bohemica*  
lokalita: Brandýs n. L., skalka při silnici mezi obcemi Brandýs n. L. a Popovice, na S straně Z cípu rybníku Hrušovák  
nejbližší obec: Brandýs nad Labem-Stará Boleslav, okres Praha-východ  
souřadnice: 50°10'44.75"N, 14°37'56.48"E, ± 20m  
fytochorion: 10a. Jenštejnská tabule  
datum: 1999-03-29  
náleze: V. Rejzlová  
herbář: PRC  
projekt: Excerpt Atlas  
poznámka: J expozice, buližník  
ID: 13286183

lokalita: in rupibus lyditicis collis Kuchyňka prope vicum Brázdim apud oppid. Brandýs n/Lab. [na buližníkových skalkách vrchu Kuchyňka u vesnice Brázdim u města Brandýs nad Labem]  
nejbližší obec: Brázdim, okres Praha-východ  
souřadnice: 50°10'53.32"N, 14°35'42.46"E, ± 150m  
nadmořská výška: 241 m  
fytochorion: 10a. Jenštejnská tabule  
datum: 1937-04-18  
náleze: Václav Jirásek  
herbář: PRC  
projekt: Excerpt Atlas  
ID: 13286218

**5853c**

lokalita: [Praha] Hloupětín  
nejbližší obec: Praha-Hloubětín, okres Praha (Hlavní město Praha)  
souřadnice: 50°6'18.36"N, 14°32'9.73"E, ± 800m  
fytochorion: 10a. Jenštejnská tabule  
náleze: s. coll.  
herbář: PR  
projekt: Excerpt Atlas  
poznámka: na hranici s fytochorionem 10b; na hranici s kvadrantem 5953a  
ID: 13286041

### 5950b

původní jméno: *Gagea bohemica* subsp. *bohemica*  
lokalita: in limite graminoso herbosoque una cum *Eryngium campestre* ad viam agrestem ca 500-700 m situ sept. a mola Markův mlýn in adjacentibus mer. opp. Unhošť  
nejbližší obec: Unhošť, okres Kladno  
souřadnice: 50°3'29.97"N, 14°6'33.09"E, ± 60m  
nadmořská výška: 350-360 m  
fytochorion: 32. Křivoklátsko  
datum: 1970-05-03  
náleze: A. Roubal  
herbář: PR  
projekt: Excerpt Atlas  
poznámka: rev. Hrouda, L., 1973-02-27, *G. bohemica* subsp. *bohemica*  
ID: 13286130

### 5951b

původní jméno: *Gagea bohemica*  
lokalita: Divoká Šárka, náhorní plošina, Praha 6  
nejbližší obec: Praha, okres Praha (Hlavní město Praha)  
souřadnice: 50°5'48.40"N, 14°19'29.58"E, ± 400m  
fytochorion: 9. Dolní Povltaví  
datum: 1980-03-30  
náleze: Miroslav Šrůtek  
herbář: ROZ  
projekt: Excerpt Atlas  
poznámka: rev. Hrouda, L., 2003, *Gagea bohemica* subsp. *bohemica*; v blízkosti kvadrantu 5851d  
ID: 13279514

původní jméno: *Gagea bohemica*  
lokalita: Praha Liboc, skály v údolí Divoké Šárky  
nejbližší obec: Praha, okres Praha (Hlavní město Praha)  
souřadnice: 50°5'52.62"N, 14°19'9.19"E, ± 500m  
fytochorion: 9. Dolní Povltaví  
datum: 1980-03-30  
náleze: J. Smažík  
herbář: ROZ  
projekt: Excerpt Atlas  
poznámka: rev. Hrouda, L., 2003, *Gagea bohemica* subsp. *bohemica*; na hranici s fytochorionem 7d; na hranici s kvadrantem 5851d  
ID: 13279515

původní jméno: *Gagea bohemica*  
lokalita: Praha, Divoká Šárka, Šestáková skála  
nejbližší obec: Praha, okres Praha (Hlavní město Praha)  
souřadnice: 50°5'40.74"N, 14°19'11.17"E, ± 120m  
fytochorion: 9. Dolní Povltaví  
datum: 1993-04-14  
náleze: Brabec  
herbář: PR  
projekt: Excerpt Atlas  
poznámka: na hranici s fytochorionem 7d  
ID: 13286127

původní jméno: *Gagea bohemica*  
lokalita: Džbán v Šárce  
nejbližší obec: Praha, okres Praha (Hlavní město Praha)  
souřadnice: 50°5'46.44"N, 14°19'14.17"E, ± 130m  
fytochorion: 9. Dolní Povltaví  
datum: 1939-04-02  
náleze: Jaroslav Polívka  
herbář: PR  
projekt: Excerpt Atlas  
ID: 13286120

původní jméno: *Gagea bohemica*  
lokalita: [Praha] Liboc  
nejbližší obec: Praha, okres Praha (Hlavní město Praha)  
souřadnice: 50°5'33.34"N, 14°19'27.06"E, ± 1200m  
fytochorion: 9. Dolní Povltaví  
datum: 1920-04-07  
náleze: s. coll.  
herbář: PR  
projekt: Excerpt Atlas  
poznámka: na hranici s fytochorionem 7d; na hranici s kvadrantem 5851d, 5852c, 5952a  
ID: 13286068

původní jméno: *Gagea bohemica*  
lokalita: Motoly u Prahy  
nejbližší obec: Praha, okres Praha (Hlavní město Praha)  
souřadnice: 50°4'5.15"N, 14°19'48.60"E, ± 500m  
fytochorion: 9. Dolní Povltaví  
datum: 1902-04  
náleze: K. Domin  
herbář: PRC  
projekt: Excerpt Atlas  
poznámka: v blízkosti fytochorionu 7d; na hranici s kvadrantem 5952a  
ID: 13286205

původní jméno: *Gagea bohemica*  
lokalita: Trockene Anhöhen bei Motol (umg. v. Prag) [suché svahy u Motola u Prahy]  
nejbližší obec: Praha, okres Praha (Hlavní město Praha)  
souřadnice: 50°4'5.15"N, 14°19'48.60"E, ± 500m  
fytochorion: 9. Dolní Povltaví  
datum: 1884-03-19  
náleze: Velenovský  
herbář: PRC  
projekt: Excerpt Atlas  
poznámka: v blízkosti fytochorionu 7d; na hranici s kvadrantem 5952a  
ID: 13286198

původní jméno: *Gagea bohemica*  
lokalita: Praha: in rupibus lyditicis "Džbán"  
nejbližší obec: Praha, okres Praha (Hlavní město Praha)  
souřadnice: 50°5'48.76"N, 14°19'27.60"E, ± 500m  
fytochorion: 9. Dolní Povltaví  
datum: 1935-04-06  
náleze: J. Suza  
herbář: BRNU  
projekt: Excerpt Atlas  
poznámka: rev. Hrouda, L., 1972-03, *Gagea bohemica* subsp. *bohemica*; na hranici s fytochorionem 7d  
ID: 13290944

#### 5951d

původní jméno: *Gagea bohemica*  
lokalita: Řeporyje pr. Pragam, Bohemiae centr.; declivitas schistosa (in vicinitate saxi diabasici) in margine vici orient. [břidlicové svahy (v blízkosti diabasů) na východním okraji obce]  
nejbližší obec: Praha, okres Praha (Hlavní město Praha)  
souřadnice: 50°1'53.21"N, 14°19'12.48"E, ± 500m  
fytochorion: 8. Český kras  
datum: 1973-04-01  
náleze: F. Kotlaba  
herbář: PR  
projekt: Excerpt Atlas  
poznámka: v blízkosti fytochorionu 7d  
ID: 13286115

původní jméno: *Gagea bohemica*  
lokality: Diabasové skály u Řeporyje  
nejbližší obec: Praha, okres Praha (Hlavní město Praha)  
souřadnice: 50°1'55.77"N, 14°19'12.39"E, ± 1000m  
fytochorion: 8. Český kras  
datum: 1944-04-23  
náleze: J. Klika  
herbář: PR  
projekt: Excerpt Atlas  
poznámka: na hranici s fytochorionem 7d; na hranici s kvadrantem 5952c  
ID: 13286045

původní jméno: *Gagea bohemica*  
lokality: [Praha] Řeporyje, Mládkova ul.  
nejbližší obec: Praha, okres Praha (Hlavní město Praha)  
souřadnice: 50°1'53.21"N, 14°19'12.48"E, ± 500m  
fytochorion: 8. Český kras  
datum: 1983-03-06  
náleze: M. Šourková  
herbář: PRC  
projekt: Excerpt Atlas  
poznámka: v blízkosti fytochorionu 7d  
ID: 13286181

#### 5952a

původní jméno: *Gagea bohemica*  
lokality: [Praha] Cibulka  
nejbližší obec: Praha, okres Praha (Hlavní město Praha)  
souřadnice: 50°3'54.47"N, 14°21'10.13"E, ± 500m  
fytochorion: 9. Dolní Povltaví  
datum: 1897-04  
náleze: J. Židlický  
herbář: ROZ  
projekt: Excerpt Atlas  
poznámka: rev. Hrouda, L., 2003, *Gagea bohemica* subsp. *bohemica*; na hranici s fytochorionem 7d  
ID: 13279517

původní jméno: *Gagea bohemica*  
lokality: Stráň na Dívčích Hradech u Prahy  
nejbližší obec: Praha, okres Praha (Hlavní město Praha)  
souřadnice: 50°3'5.04"N, 14°24'15.70"E, ± 300m  
fytochorion: 8. Český kras  
datum: 1886-04  
náleze: Jaroslav Jahn  
herbář: BRNU  
projekt: Excerpt Atlas  
poznámka: rev. Hrouda, L., 1971, *Gagea bohemica* subsp. *zauschneri*; v blízkosti fytochorionu 10b; zasahuje do kvadrantu 5952c  
ID: 13285970

původní jméno: *Gagea bohemica*  
lokality: Prag (Smíchov)  
nejbližší obec: Praha, okres Praha (Hlavní město Praha)  
souřadnice: 50°4'22.90"N, 14°23'30.72"E, ± 1300m  
fytochorion: 9. Dolní Povltaví  
datum: 1853-04-23  
náleze: J. Kalmus  
herbář: BRNU  
projekt: Excerpt Atlas  
poznámka: rev. Hrouda, L., 1971, *Gagea bohemica* subsp. *zauschneri*; zasahuje do fytochorionů 7d, 10b  
ID: 13285968

původní jméno: *Ornithogalum bohemicum*  
lokalita: Cibulka bei Prag  
nejbližší obec: Praha, okres Praha (Hlavní město Praha)  
souřadnice: 50°3'54.47"N, 14°21'10.13"E, ± 500m  
fytochorion: 9. Dolní Povltaví  
datum: 1846-03-22  
náleze: Vilém Dušan Lambl  
herbář: PR  
projekt: Excerpt Atlas  
poznámka: na hranici s fytochorionem 7d  
ID: 13286043

původní jméno: *Ornithogalum sternbergii*  
lokalita: Laubwäldchen hinter den Cybulka [Praha, hájky listnáčů za Cibulkou]  
nejbližší obec: Praha, okres Praha (Hlavní město Praha)  
souřadnice: 50°3'54.47"N, 14°21'10.13"E, ± 500m  
fytochorion: 9. Dolní Povltaví  
datum: 1832-04  
náleze: Opiz  
herbář: PR  
projekt: Excerpt Atlas  
poznámka: na hranici s fytochorionem 7d  
ID: 13286074

původní jméno: *Gagea bohemica*  
lokalita: Na poli a okolních vřesovitých návrších nad Motoly (směrem k Cibulce) u Prahy  
nejbližší obec: Praha, okres Praha (Hlavní město Praha)  
souřadnice: 50°3'52.23"N, 14°20'17.64"E, ± 1200m  
fytochorion: 9. Dolní Povltaví  
datum: 1879-04-20  
náleze: Velenovský  
herbář: PRC  
projekt: Excerpt Atlas  
poznámka: rostla tu v množství; na hranici s fytochorionem 7d; na hranici s kvadrantem 5951b  
ID: 13286201

původní jméno: *Gagea bohemica*  
lokalita: blíže Motol u Prahy  
nejbližší obec: Praha, okres Praha (Hlavní město Praha)  
souřadnice: 50°4'9.46"N, 14°20'7.41"E, ± 800m  
fytochorion: 9. Dolní Povltaví  
datum: 1879-04-20  
náleze: J. Velenovský  
herbář: PRC  
projekt: Excerpt Atlas  
poznámka: rostla v množství na poli a na okolních vřesovitých návrších; na hranici s fytochorionem 7d; na hranici s kvadrantem 5951b  
ID: 13286219

původní jméno: *Gagea bohemica*  
lokalita: Na "Dívčích Hradech" nad Zlíchovem u Prahy  
nejbližší obec: Praha, okres Praha (Hlavní město Praha)  
souřadnice: 50°3'5.04"N, 14°24'15.70"E, ± 300m  
fytochorion: 8. Český kras  
datum: 1886-04-10  
náleze: Jaroslav Jahn  
herbář: MP  
projekt: Excerpt Atlas  
poznámka: v blízkosti fytochorionu 10b; zasahuje do kvadrantu 5952c  
ID: 13288288



**5952b**

původní jméno: *Gagea bohemica*  
lokalita: Na židovských pecích za Žižkovem u Prahy  
nejbližší obec: Praha, okres Praha (Hlavní město Praha)  
souřadnice: 50°5'19.54"N, 14°28'41.45"E, ± 500m  
fytochorion: 10b. Pražská kotlina  
datum: 1885-05-03  
náleze: H. Škorpil  
herbář: GM  
projekt: Excerpt Atlas  
ID: 13279504

původní jméno: *Ornithogalum bohemicum*  
lokalita: aus Prag  
nejbližší obec: Praha, okres Praha (Hlavní město Praha)  
souřadnice: 50°4'56.50"N, 14°25'0.71"E, ± 3000m  
fytochorion: 10b. Pražská kotlina  
náleze: Corda  
herbář: BRNM  
projekt: Excerpt Atlas  
poznámka: zasahuje do fytochorionů 7d, 8, 9, 10a; zasahuje do kvadrantů 5852c, 5852d, 5952a  
ID: 13285928

původní jméno: *Gagea bohemica*  
lokalita: Prag [Praha]  
nejbližší obec: Praha, okres Praha (Hlavní město Praha)  
souřadnice: 50°4'56.50"N, 14°25'0.71"E, ± 3000m  
fytochorion: 10b. Pražská kotlina  
datum: 1853  
náleze: s. coll.  
herbář: BRNU  
projekt: Excerpt Atlas  
poznámka: rev. Hrouda, L., 1971, *Gagea bohemica* subsp. *zauschneri*; herb. G. M. Poulsen; zasahuje do fytochorionů 7d, 8, 9, 10a; zasahuje do kvadrantů 5852c, 5852d, 5952a  
ID: 13285975

původní jméno: *Gagea bohemica*  
lokalita: circa Prag [kolem Prahy]  
nejbližší obec: Praha, okres Praha (Hlavní město Praha)  
souřadnice: 50°4'56.50"N, 14°25'0.71"E, ± 7000m  
fytochorion: 10b. Pražská kotlina  
náleze: W. Streinz  
herbář: BRNU  
projekt: Excerpt Atlas  
poznámka: rev. Hrouda, L., 1971, *Gagea bohemica* subsp. *zauschneri*; herbarium Tkany; zasahuje do fytochorionů 7d, 8, 9, 10a, 64a; zasahuje do kvadrantů 5851d, 5852c, 5852d, 5853c, 5951b, 5952a, 5953a, 5951d, 5952c, 5952d, 5953c  
ID: 13285969

původní jméno: *Gagea bohemica*  
lokalita: Prag [Praha]  
nejbližší obec: Praha, okres Praha (Hlavní město Praha)  
souřadnice: 50°4'56.50"N, 14°25'0.71"E, ± 3000m  
fytochorion: 10b. Pražská kotlina  
náleze: Patzelt  
herbář: BRNU  
projekt: Excerpt Atlas  
poznámka: rev. Hrouda, L., 1971, *Gagea bohemica* subsp. *zauschneri*; herb. G. M. Poulsen; zasahuje do fytochorionů 7d, 8, 9, 10a; zasahuje do kvadrantů 5852c, 5852d, 5952a  
ID: 13285972

původní jméno: *Gagea bohemica*  
lokalita: Z Čech od Prahy  
nejbližší obec: Praha, okres Praha (Hlavní město Praha)  
souřadnice: 50°4'56.50"N, 14°25'0.71"E, ± 3000m  
fytochorion: 10b. Pražská kotlina  
náleze: s. coll.  
herbář: OLM  
projekt: Excerpt Atlas  
poznámka: duben; zasahuje do fytochorionů 7d, 8, 9, 10a; zasahuje do kvadrantů 5852c, 5852d, 5952a  
ID: 13286035

původní jméno: *Gagea bohemica*  
lokalita: [Praha] "Židovské pece"  
nejbližší obec: Praha, okres Praha (Hlavní město Praha)  
souřadnice: 50°5'19.54"N, 14°28'41.45"E, ± 500m  
fytochorion: 10b. Pražská kotlina  
datum: 1881  
náleze: Petr Šverák  
herbář: PR  
projekt: Excerpt Atlas  
ID: 13286116

původní jméno: *Gagea bohemica*  
lokalita: Anhöhe bei der "Vápenka" hinter dem Žižka Berge [Praha, vyvýšeniny u Vápenky za Vítkovem]  
nejbližší obec: Praha, okres Praha (Hlavní město Praha)  
souřadnice: 50°5'15.44"N, 14°28'22.61"E, ± 500m  
fytochorion: 10b. Pražská kotlina  
datum: 1871-03-29  
náleze: K. Knaf  
herbář: PR  
projekt: Excerpt Atlas  
ID: 13286049

původní jméno: *Gagea bohemica*  
lokalita: Prag, Richtplatz [popraviště = Šibeniční vrch]  
nejbližší obec: Praha, okres Praha (Hlavní město Praha)  
souřadnice: 50°5'4.47"N, 14°26'37.03"E, ± 200m  
fytochorion: 10b. Pražská kotlina  
datum: 1864-03  
náleze: Nickerl  
herbář: PR  
projekt: Excerpt Atlas  
ID: 13286088

původní jméno: *Gagea bohemica*  
lokalita: [Praha] Žižkov  
nejbližší obec: Praha, okres Praha (Hlavní město Praha)  
souřadnice: 50°5'13.43"N, 14°27'40.89"E, ± 1000m  
fytochorion: 10b. Pražská kotlina  
datum: 1862-04-01  
náleze: Nickerl  
herbář: PR  
projekt: Excerpt Atlas  
ID: 13286062

původní jméno: *Gagea bohemica*  
lokalita: Žižkaberg bei Prag [Vítkov u Prahy]  
nejbližší obec: Praha, okres Praha (Hlavní město Praha)  
souřadnice: 50°5'22.63"N, 14°27'24.22"E, ± 1000m  
fytochorion: 10b. Pražská kotlina  
datum: 1862-04-01  
náleze: O. Nickerl  
herbář: PR  
projekt: Excerpt Atlas  
poznámka: v blízkosti kvadrantu 5852d  
ID: 13286089

původní jméno: *Gagea bohemica*  
lokalita: Belvedere bei Prag  
nejbližší obec: Praha, okres Praha (Hlavní město Praha)  
souřadnice: 50°5'41.40"N, 14°25'6.13"E, ± 600m  
fytochorion: 9. Dolní Povltaví  
datum: 1860-04  
nálezce: A. Reuss  
herbář: PR  
projekt: Excerpt Atlas  
poznámka: v blízkosti fytochorionu 10b; zasahuje do kvadrantu 5952a  
ID: 13286100

původní jméno: *Ornithogalum bohemicum*  
lokalita: Prag  
nejbližší obec: Praha, okres Praha (Hlavní město Praha)  
souřadnice: 50°4'56.50"N, 14°25'0.71"E, ± 3000m  
fytochorion: 10b. Pražská kotlina  
datum: 1853  
nálezce: Wagner  
herbář: PR  
projekt: Excerpt Atlas  
poznámka: zasahuje do fytochorionů 7d, 8, 9, 10a; zasahuje do kvadrantů 5852c, 5852d, 5952a  
ID: 13286037

původní jméno: *Gagea bohemica*  
lokalita: Belvedere bei Prag  
nejbližší obec: Praha, okres Praha (Hlavní město Praha)  
souřadnice: 50°5'41.40"N, 14°25'6.13"E, ± 600m  
fytochorion: 9. Dolní Povltaví  
datum: 1853-04  
nálezce: Kalmus  
herbář: PR  
projekt: Excerpt Atlas  
poznámka: v blízkosti fytochorionu 10b; zasahuje do kvadrantu 5952a  
ID: 13286087

původní jméno: *Gagea bohemica*  
lokalita: b. Prag [u Prahy]  
nejbližší obec: Praha, okres Praha (Hlavní město Praha)  
souřadnice: 50°4'56.50"N, 14°25'0.71"E, ± 7000m  
fytochorion: 10b. Pražská kotlina  
datum: 1846-04-02  
nálezce: Barzal  
herbář: PR  
projekt: Excerpt Atlas  
poznámka: zasahuje do fytochorionů 7d, 8, 9, 10a, 64a; zasahuje do kvadrantů 5851d, 5852c, 5852d, 5853c, 5951b, 5952a, 5953a, 5951d, 5952c, 5952d, 5953c  
ID: 13286075

původní jméno: *Gagea bohemica*  
lokalita: Belvedere [Praha, Belveder]  
nejbližší obec: Praha, okres Praha (Hlavní město Praha)  
souřadnice: 50°5'41.40"N, 14°25'6.13"E, ± 600m  
fytochorion: 9. Dolní Povltaví  
datum: 1845-04-20  
nálezce: Barzal  
herbář: PR  
projekt: Excerpt Atlas  
poznámka: v blízkosti fytochorionu 10b; zasahuje do kvadrantu 5952a  
ID: 13286099

původní jméno: *Ornithogalum bohemicum*  
lokalita: Belvedere bei Prag  
nejbližší obec: Praha, okres Praha (Hlavní město Praha)  
souřadnice: 50°5'41.40"N, 14°25'6.13"E, ± 600m  
fytochorion: 9. Dolní Povltaví  
datum: 1844-04-07  
náleze: Karl  
herbář: PR  
projekt: Excerpt Atlas  
poznámka: v blízkosti fytochorionu 10b; zasahuje do kvadrantu 5952a  
ID: 13286077

původní jméno: *Gagea bohemica*  
lokalita: Galgenberg b. Prag [Šibeniční vrch u Prahy]  
nejbližší obec: Praha, okres Praha (Hlavní město Praha)  
souřadnice: 50°5'4.47"N, 14°26'37.03"E, ± 200m  
fytochorion: 10b. Pražská kotlina  
datum: 1842  
náleze: Adolf Schopf  
herbář: PR  
projekt: Excerpt Atlas  
ID: 13286118

původní jméno: *Gagea bohemica*  
lokalita: Hinter Prag bei Nusle gegen der Schanzmauer zu unterhalb Karlshof [Za Prahou u Nuslí oproti Hladové zdi do pod Karlov]  
nejbližší obec: Praha, okres Praha (Hlavní město Praha)  
souřadnice: 50°4'6.01"N, 14°26'13.17"E, ± 500m  
fytochorion: 10b. Pražská kotlina  
datum: 1827  
náleze: Knaf  
herbář: PR  
projekt: Excerpt Atlas  
poznámka: auf Felsen  
ID: 13286057

původní jméno: *Gagea bohemica*  
lokalita: b. Prag [u Prahy]  
nejbližší obec: Praha, okres Praha (Hlavní město Praha)  
souřadnice: 50°4'56.50"N, 14°25'0.71"E, ± 3000m  
fytochorion: 10b. Pražská kotlina  
náleze: Keil  
herbář: PR  
projekt: Excerpt Atlas  
poznámka: zasahuje do fytochorionů 7d, 8, 9, 10a; zasahuje do kvadrantů 5852c, 5852d, 5952a  
ID: 13286042

původní jméno: *Ornithogalum bohemicum*  
lokalita: bei Prag  
nejbližší obec: Praha, okres Praha (Hlavní město Praha)  
souřadnice: 50°4'56.50"N, 14°25'0.71"E, ± 7000m  
fytochorion: 10b. Pražská kotlina  
náleze: Tausch  
herbář: PR  
projekt: Excerpt Atlas  
poznámka: zasahuje do fytochorionů 7d, 8, 9, 10a, 64a; zasahuje do kvadrantů 5851d, 5852c, 5852d, 5853c, 5951b, 5952a, 5953a, 5951d, 5952c, 5952d, 5953c  
ID: 13286083

původní jméno: *Gagea bohémica*  
lokalita: Prag  
nejbližší obec: Praha, okres Praha (Hlavní město Praha)  
souřadnice: 50°4'56.50"N, 14°25'0.71"E, ± 3000m  
fytochorion: 10b. Pražská kotlina  
náleze: Richter  
herbář: PR  
projekt: Excerpt Atlas  
poznámka: zasahuje do fytochorionů 7d, 8, 9, 10a; zasahuje do kvadrantů 5852c, 5852d, 5952a  
ID: 13286097

původní jméno: *Ornithogalum bohemicum*  
lokalita: V. Felsen u. Prag [skály nedaleko Prahy]  
nejbližší obec: Praha, okres Praha (Hlavní město Praha)  
souřadnice: 50°4'56.50"N, 14°25'0.71"E, ± 7000m  
fytochorion: 10b. Pražská kotlina  
náleze: Tausch  
herbář: PR  
projekt: Excerpt Atlas  
poznámka: Tausch, Herbarium florum bohemicarum; zasahuje do fytochorionů 7d, 8, 9, 10a, 64a; zasahuje do kvadrantů 5851d, 5852c, 5852d, 5853c, 5951b, 5952a, 5953a, 5951d, 5952c, 5952d, 5953c  
ID: 13286103

původní jméno: *Ornithogalum bohemicum*  
lokalita: Prag  
nejbližší obec: Praha, okres Praha (Hlavní město Praha)  
souřadnice: 50°4'56.50"N, 14°25'0.71"E, ± 3000m  
fytochorion: 10b. Pražská kotlina  
náleze: s. coll.  
herbář: PR  
projekt: Excerpt Atlas  
poznámka: intermixt *G. pusilla*; herb. J. Peterstein; zasahuje do fytochorionů 7d, 8, 9, 10a; zasahuje do kvadrantů 5852c, 5852d, 5952a  
ID: 13286111

původní jméno: *Ornithogalum bohemicum*  
lokalita: um Prag [u Prahy]  
nejbližší obec: Praha, okres Praha (Hlavní město Praha)  
souřadnice: 50°4'56.50"N, 14°25'0.71"E, ± 7000m  
fytochorion: 10b. Pražská kotlina  
náleze: s. coll.  
herbář: PR  
projekt: Excerpt Atlas  
poznámka: intermixt *Gagea pratensis* subsp. *pratensis*; zasahuje do fytochorionů 7d, 8, 9, 10a, 64a; zasahuje do kvadrantů 5851d, 5852c, 5852d, 5853c, 5951b, 5952a, 5953a, 5951d, 5952c, 5952d, 5953c  
ID: 13286112

původní jméno: *Gagea bohémica*  
lokalita: Prag  
nejbližší obec: Praha, okres Praha (Hlavní město Praha)  
souřadnice: 50°4'56.50"N, 14°25'0.71"E, ± 3000m  
fytochorion: 10b. Pražská kotlina  
náleze: Plietzka  
herbář: PR  
projekt: Excerpt Atlas  
poznámka: zasahuje do fytochorionů 7d, 8, 9, 10a; zasahuje do kvadrantů 5852c, 5852d, 5952a  
ID: 13286114

původní jméno: *Ornithogalum bohemicum* var. *biflorum*  
lokalita: bei Prag  
nejbližší obec: Praha, okres Praha (Hlavní město Praha)  
souřadnice: 50°4'56.50"N, 14°25'0.71"E, ± 3000m  
fytochorion: 10b. Pražská kotlina  
náleze: F. X. Ramisch  
herbář: PR  
projekt: Excerpt Atlas  
poznámka: datum: April; zasahuje do fytochorionů 7d, 8, 9, 10a; zasahuje do kvadrantů 5852c, 5852d, 5952a  
ID: 13286119

původní jméno: *Gagea bohemica*  
lokalita: Na "Židovských pecích" za Žižkovem u Prahy  
nejbližší obec: Praha, okres Praha (Hlavní město Praha)  
souřadnice: 50°5'19.54"N, 14°28'41.45"E, ± 500m  
fytochorion: 10b. Pražská kotlina  
datum: 1885-04-01  
náleze: H. Škorpil  
herbář: PRC  
projekt: Excerpt Atlas  
ID: 13286196

původní jméno: *Gagea bohemica*  
lokalita: Prag (Belvedere)  
nejbližší obec: Praha, okres Praha (Hlavní město Praha)  
souřadnice: 50°5'41.40"N, 14°25'6.13"E, ± 600m  
fytochorion: 9. Dolní Povltaví  
datum: 1850-04-19  
náleze: J. Kalmus  
herbář: PRC  
projekt: Excerpt Atlas  
poznámka: v blízkosti fytochorionu 10b; zasahuje do kvadrantu 5952a  
ID: 13286175

původní jméno: *Gagea bohemica*  
lokalita: Ad Pragam [u Prahy]  
nejbližší obec: Praha, okres Praha (Hlavní město Praha)  
souřadnice: 50°4'56.50"N, 14°25'0.71"E, ± 3000m  
fytochorion: 10b. Pražská kotlina  
datum: 1843-04  
náleze: J. Poech  
herbář: PRC  
projekt: Excerpt Atlas  
poznámka: zasahuje do fytochorionů 7d, 8, 9, 10a; zasahuje do kvadrantů 5852c, 5852d, 5952a  
ID: 13286223

původní jméno: *Ornithogalum bohemicum*  
lokalita: Von Felsen bei Prag [skály u Prahy]  
nejbližší obec: Praha, okres Praha (Hlavní město Praha)  
souřadnice: 50°4'56.50"N, 14°25'0.71"E, ± 7000m  
fytochorion: 10b. Pražská kotlina  
náleze: Tausch  
herbář: PRC  
projekt: Excerpt Atlas  
poznámka: Tausch, plant. select. Boh.; zasahuje do fytochorionů 7d, 8, 9, 10a, 64a; zasahuje do kvadrantů 5851d, 5852c, 5852d, 5853c, 5951b, 5952a, 5953a, 5951d, 5952c, 5952d, 5953c  
ID: 13286171

**5952c**

původní jméno: *Gagea minima*  
lokalita: [Praha] Malá Ohrada, skalnatá stráň nad potůčkem  
nejbližší obec: Praha, okres Praha (Hlavní město Praha)  
souřadnice: 50°2'38.85"N, 14°20'44.95"E, ± 170m  
fytochorion: 8. Český kras  
datum: 1942-04-14  
náleze: s. coll.  
herbář: PR  
projekt: Excerpt Atlas  
ID: 13286064

původní jméno: *Gagea bohemica*  
lokalita: [Praha] Chuchle  
nejbližší obec: Praha, okres Praha (Hlavní město Praha)  
souřadnice: 50°1'3.47"N, 14°23'13.87"E, ± 1300m  
fytochorion: 8. Český kras  
datum: 1920-03  
náleze: S. Trapl  
herbář: PR  
projekt: Excerpt Atlas  
poznámka: v blízkosti fytochorionu 7d, 10b, 41  
ID: 13286073

původní jméno: *Gagea bohemica*  
lokalita: Hodkovičky  
nejbližší obec: Praha, okres Praha (Hlavní město Praha)  
souřadnice: 50°1'24.65"N, 14°24'26.82"E, ± 700m  
fytochorion: 8. Český kras  
datum: 1901-04-21  
náleze: Tocl; Radba  
herbář: PR  
projekt: Excerpt Atlas  
poznámka: na hranici s kvadrantem 10b; zasahuje do kvadrantu 5952d  
ID: 13286081

původní jméno: *Gagea bohemica*  
lokalita: Borek nad Hodkovičkami u Prahy  
nejbližší obec: Praha, okres Praha (Hlavní město Praha)  
souřadnice: 50°1'20.92"N, 14°24'41.69"E, ± 600m  
fytochorion: 8. Český kras  
datum: 1894-04  
náleze: K. Tocl  
herbář: PR  
projekt: Excerpt Atlas  
poznámka: zasahuje do fytochorionu 10b; zasahuje do kvadrantu 5952d  
ID: 13286079

původní jméno: *Gagea bohemica*  
lokalita: Kuchelbad [Praha, Chuchle]  
nejbližší obec: Praha, okres Praha (Hlavní město Praha)  
souřadnice: 50°1'3.47"N, 14°23'13.87"E, ± 1300m  
fytochorion: 8. Český kras  
datum: 1853  
náleze: s. coll.  
herbář: PR  
projekt: Excerpt Atlas  
poznámka: v blízkosti fytochorionu 7d, 10b, 41  
ID: 13286101

původní jméno: *Gagea bohemica*  
lokalita: [Praha] Chuchle  
nejbližší obec: Praha, okres Praha (Hlavní město Praha)  
souřadnice: 50°1'3.47"N, 14°23'13.87"E, ± 1300m  
fytochorion: 8. Český kras  
datum: 1851-04  
náleze: L. Čelakovský  
herbář: PR  
projekt: Excerpt Atlas  
poznámka: v blízkosti fytochorionu 7d, 10b, 41  
ID: 13286092

původní jméno: *Gagea bohemica*  
lokalita: Hlubotcheper Tal [Praha, Prokopské (Hlubočepské) údolí]  
nejbližší obec: Praha, okres Praha (Hlavní město Praha)  
souřadnice: 50°2'30.77"N, 14°23'18.44"E, ± 1500m  
fytochorion: 8. Český kras  
náleze: s. coll.  
herbář: PR  
projekt: Excerpt Atlas  
poznámka: v blízkosti fytochorionu 7d; v blízkosti kvadrantu 5952a  
ID: 13286067

původní jméno: *Gagea bohemica*  
lokalita: Kuchelbad vom Abhang nordlich von der Kirche [Praha-Chuchle, svah severně od kostela sv. Jana Nepomuckého]  
nejbližší obec: Praha, okres Praha (Hlavní město Praha)  
souřadnice: 50°1'12.75"N, 14°23'9.50"E, ± 300m  
fytochorion: 8. Český kras  
datum: 1879-04-15  
náleze: Paul Hora  
herbář: PRC  
projekt: Excerpt Atlas  
ID: 13286243

původní jméno: *Gagea bohemica*  
lokalita: Bor nad Hodkovičkami  
nejbližší obec: Praha, okres Praha (Hlavní město Praha)  
souřadnice: 50°1'20.92"N, 14°24'41.69"E, ± 600m  
fytochorion: 8. Český kras  
datum: 1894-04  
náleze: J. Košťál  
herbář: MP  
projekt: Excerpt Atlas  
poznámka: zasahuje do fytochorionu 10b; zasahuje do kvadrantu 5952d  
ID: 13288290

původní jméno: *Gagea bohemica*  
lokalita: Po okraji stráně pod Chuchelským kostelíčkem  
nejbližší obec: Praha, okres Praha (Hlavní město Praha)  
souřadnice: 50°1'2.11"N, 14°23'18.13"E, ± 80m  
fytochorion: 8. Český kras  
datum: 1881-04-18  
náleze: L. Čelakovský  
herbář: PL  
projekt: Excerpt Atlas  
ID: 13288283



**5952d**

původní jméno: *Gagea bohemica*  
lokality: Libuš u Prahy  
nejbližší obec: Praha, okres Praha (Hlavní město Praha)  
souřadnice: 50°0'32.49"N, 14°27'44.36"E, ± 1000m  
fytochorion: 10b. Pražská kotlina  
datum: 1953-04-12  
náleze: Václav Cipro  
herbář: ROZ  
projekt: Excerpt Atlas  
poznámka: rev. Hroudá, L., 2003, *Gagea bohemica* subsp. *bohemica*; na hranicích s fytochorionem 64a  
ID: 13279529

původní jméno: *Gagea bohemica*  
lokality: Praha 4 - Hrnčíře: Strmější břeh rybníka Šeberák  
nejbližší obec: Praha, okres Praha (Hlavní město Praha)  
souřadnice: 50°0'39.03"N, 14°29'46.73"E, ± 200m  
nadmořská výška: 240 m  
fytochorion: 64a. Průhonická plošina  
datum: 1989-03-22  
náleze: K. Smrček  
herbář: LIT  
projekt: Excerpt Atlas  
ID: 13285749

původní jméno: *Gagea bohemica*  
lokality: Praha 4 - Kunratice. Stráňka nad rybníkem Šeberák  
nejbližší obec: Praha, okres Praha (Hlavní město Praha)  
souřadnice: 50°0'39.03"N, 14°29'46.73"E, ± 200m  
fytochorion: 64a. Průhonická plošina  
datum: 1987-04-10  
náleze: K. Smrček  
herbář: LIT  
projekt: Excerpt Atlas  
ID: 13285752

původní jméno: *Gagea bohemica*  
lokality: Kunratice, travnatý svah na Z břehu rybníka Šeberák  
nejbližší obec: Praha, okres Praha (Hlavní město Praha)  
souřadnice: 50°0'39.54"N, 14°29'43.78"E, ± 80m  
fytochorion: 64a. Průhonická plošina  
datum: 1992-04-03  
náleze: K. Smrček  
herbář: BRNM  
projekt: Excerpt Atlas  
ID: 13285965

původní jméno: *Gagea bohemica*  
lokality: Na suché skalnaté stráni nad rybníkem v lese Kunratickém u Prahy  
nejbližší obec: Praha, okres Praha (Hlavní město Praha)  
souřadnice: 50°1'8.38"N, 14°28'56.79"E, ± 50m  
fytochorion: 10b. Pražská kotlina  
datum: 1875-04-23  
náleze: K. Polák  
herbář: BRNM  
projekt: Excerpt Atlas  
poznámka: četné; na hranici s fytochorionem 64a.  
ID: 13285931

původní jméno: *Gagea bohemica*  
lokalita: Felsige Abhängen im Kunraticem Wald bei Prag  
nejbližší obec: Praha, okres Praha (Hlavní město Praha)  
souřadnice: 50°1'37.61"N, 14°28'21.33"E, ± 1500m  
fytochorion: 64a. Průhonická plošina  
datum: 1875-04-25  
náleze: K. Polák  
herbář: BRNU  
projekt: Excerpt Atlas  
poznámka: rev. Hrouda, L., 1971, *Gagea bohemica* subsp. *zauschneri*; zasahuje do fytochorionu 10b  
ID: 13285976

původní jméno: *Gagea bohemica*  
lokalita: Praha-Kunratice, rybník Šeberák, skalnatá stráž podél SSV břehu rybníka  
nejbližší obec: Praha-Kunratice, okres Praha (Hlavní město Praha)  
souřadnice: 50°0'40.00"N, 14°29'43.00"E  
nadmořská výška: 270 m  
fytochorion: 64a. Průhonická plošina  
datum: 2005-03-31  
náleze: M. Ducháček  
herbář: PR  
projekt: Excerpt Atlas  
ID: 13286128

původní jméno: *Gagea bohemica*  
lokalita: Praha-Kunratice, Kunratický les, skalky mezi ulicí ke Hrádku a Dolnomlýnským rybníkem  
nejbližší obec: Praha-Kunratice, okres Praha (Hlavní město Praha)  
souřadnice: 50°1'9.00"N, 14°28'56.00"E  
nadmořská výška: 270 m  
fytochorion: 10b. Pražská kotlina  
datum: 2005-03-29  
náleze: M. Ducháček  
herbář: PR  
projekt: Excerpt Atlas  
ID: 13286129

původní jméno: *Gagea*  
lokalita: Kunratice, u Olšínáku  
nejbližší obec: Praha-Kunratice, okres Praha (Hlavní město Praha)  
souřadnice: 50°0'16.61"N, 14°29'49.13"E, ± 140m  
fytochorion: 64a. Průhonická plošina  
datum: 1958-04-23  
náleze: Josef Nitka  
herbář: PR  
projekt: Excerpt Atlas  
poznámka: v blízkosti kvadrantu 5953c  
ID: 13286071

původní jméno: *Gagea bohemica*  
lokalita: [Praha] Libuš, skalnatá lada západně od obce  
nejbližší obec: Praha, okres Praha (Hlavní město Praha)  
souřadnice: 50°0'10.94"N, 14°27'35.23"E, ± 200m  
fytochorion: 64a. Průhonická plošina  
datum: 1940-04-08  
náleze: s. coll.  
herbář: PR  
projekt: Excerpt Atlas  
ID: 13286095

původní jméno: *Gagea bohemica*  
lokalita: [Praha] Modřanská rokle  
nejbližší obec: Praha, okres Praha (Hlavní město Praha)  
souřadnice: 50°0'7.79"N, 14°26'43.23"E, ± 1000m  
fytochorion: 41. Střední Povltaví  
datum: 1920-03-21  
náleze: s. coll.  
herbář: PR  
projekt: Excerpt Atlas  
poznámka: na hranici s fytochorionem 10b, 64a; na hranici s kvadrantem 6052b  
ID: 13286061

původní jméno: *Gagea bohemica*  
lokalita: Praha: na pastvinných stráních Modřanské rokly  
nejbližší obec: Praha, okres Praha (Hlavní město Praha)  
souřadnice: 50°0'7.79"N, 14°26'43.23"E, ± 1000m  
fytochorion: 41. Střední Povltaví  
datum: 1915-04-01  
náleze: F. Schustler  
herbář: PR  
projekt: Excerpt Atlas  
poznámka: na hranici s fytochorionem 10b, 64a; na hranici s kvadrantem 6052b  
ID: 13286093

původní jméno: *Gagea bohemica*  
lokalita: [Praha] v Modřanské rokli  
nejbližší obec: Praha, okres Praha (Hlavní město Praha)  
souřadnice: 50°0'7.79"N, 14°26'43.23"E, ± 1000m  
fytochorion: 41. Střední Povltaví  
datum: 1905-04-22  
náleze: coll.?  
herbář: PR  
projekt: Excerpt Atlas  
poznámka: sbíral František S. (Soukup) - herbarium J. Soukup; na hranici s fytochorionem 10b, 64a; na hranici s kvadrantem 6052b  
ID: 13286060

původní jméno: *Gagea bohemica*  
lokalita: [Praha] Kunderatická stráň nad mlýnem  
nejbližší obec: Praha-Kunratice, okres Praha (Hlavní město Praha)  
souřadnice: 50°1'8.74"N, 14°28'55.21"E, ± 100m  
fytochorion: 10b. Pražská kotlina  
datum: 1871-03-27  
náleze: K. Polák  
herbář: PR  
projekt: Excerpt Atlas  
poznámka: v blízkosti fytochorionu 64a  
ID: 13286117

původní jméno: *Gagea bohemica* subsp. *bohemica*  
lokalita: Praha-Libuš, PP Modřanská rokle, xerothermní stráňka (vykácená akátina) na hraně rokly cca 370 m JJV od autobus. zastávky Sídliště Libuš  
nejbližší obec: Praha, okres Praha (Hlavní město Praha)  
souřadnice: 50°0'10.50"N, 14°27'22.90"E  
nadmořská výška: 289 m  
fytochorion: 64a. Průhonická plošina  
datum: 2011-03-12  
náleze: Jan Prančl  
herbář: PRC  
projekt: Excerpt Atlas  
ID: 13286210

původní jméno: *Gagea bohemica* subsp. *bohemica*  
lokalita: Praha-Libuš, PP Modřanská rokle, xerothermní strážka (vykácená akátina) na hraně rokle cca 330 m JZ-JJ od autobusu.  
zastávky Sídliště Libuš  
nejbližší obec: Praha, okres Praha (Hlavní město Praha)  
souřadnice: 50°0'12.50"N, 14°27'5.20"E  
nadmořská výška: 284 m  
fytochorion: 64a. Průhonická plošina  
datum: 2011-03-12  
náleze: Jan Prančl  
herbář: PRC  
projekt: Excerpt Atlas  
poznámka: na hranici [v blízkosti fytochorionů] 41. a 10b.  
ID: 13286211

původní jméno: *Gagea bohemica* subsp. *bohemica*  
lokalita: Praha-Libuš, PP Modřanská rokle, xerothermní strážka (vykácená akátina) na hraně rokle cca 400 m JZ od autobusu. Zastávky Sídliště Libuš  
nejbližší obec: Praha, okres Praha (Hlavní město Praha)  
souřadnice: 50°0'12.10"N, 14°26'59.70"E  
nadmořská výška: 287 m  
fytochorion: 64a. Průhonická plošina  
datum: 2011-03-12  
náleze: Jan Prančl  
herbář: PRC  
projekt: Excerpt Atlas  
poznámka: na hranici [v blízkosti fytochorionů] 41. a 10b.  
ID: 13286212

původní jméno: *Gagea bohemica* subsp. *bohemica*  
lokalita: Praha-Libuš, PP Modřanská rokle, xerothermní strážka (vykácená akátina) na hraně rokle poblíž JV okraje bývalé skládky ca 350 m V od autobusu. zastávky Observatoř Libuš  
nejbližší obec: Praha, okres Praha (Hlavní město Praha)  
souřadnice: 50°0'13.30"N, 14°26'54.20"E  
nadmořská výška: 290 m  
fytochorion: 41. Střední Povltaví  
datum: 2011-03-12  
náleze: Jan Prančl  
herbář: PRC  
projekt: Excerpt Atlas  
poznámka: na hranici [v blízkosti fytochorionů] 64a. a 10b.  
ID: 13286213

původní jméno: *Gagea bohemica* subsp. *bohemica*  
lokalita: Praha-Libuš, PP V Hrobech, mezi krajem cesty a plůtkem přírodní památky těsně za západní hranicí chráněného území  
nejbližší obec: Praha, okres Praha (Hlavní město Praha)  
souřadnice: 50°0'32.10"N, 14°26'37.74"E  
nadmořská výška: 290 m  
fytochorion: 10b. Pražská kotlina  
datum: 2008-03-16  
náleze: Jan Prančl  
herbář: PRC  
projekt: Excerpt Atlas  
poznámka: rev. Hroudá, L.  
ID: 13286208

původní jméno: *Gagea bohemica* subsp. *bohemica*  
lokalita: Praha-Libuš, Modřanská rokle, v akátině na hraně rokle poblíž JV okraje skládky  
nejbližší obec: Praha, okres Praha (Hlavní město Praha)  
souřadnice: 50°0'12.58"N, 14°26'52.54"E, ± 100m  
nadmořská výška: 290 m  
fytochorion: 41. Střední Povltaví  
datum: 2008-03-16  
náleze: Jan Prančl  
herbář: PRC  
projekt: Excerpt Atlas  
ID: 13286209

původní jméno: *Gagea bohemica*  
lokalita: periphéria mer.-orient. urbis Praha, pars Kunratice, in decl. mer. supra ripam bor. piscinae Šeberák [jihovýchodní okraj Prahy, část Kunratice, na jižním svahu nad severním břehem rybníka Šeberák]  
nejbližší obec: Praha, okres Praha (Hlavní město Praha)  
souřadnice: 50°0'39.54"N, 14°29'43.78"E, ± 10m  
fytochorion: 64a. Průhonická plošina  
datum: 1993-03-23  
náleze: Otakar Šída  
herbář: PRC  
projekt: Excerpt Atlas  
ID: 13286186

původní jméno: *Gagea bohemica*  
lokalita: [Praha] Modřanská rokle  
nejbližší obec: Praha, okres Praha (Hlavní město Praha)  
souřadnice: 50°0'7.79"N, 14°26'43.23"E, ± 1000m  
fytochorion: 41. Střední Povltaví  
datum: 1915-04-01  
náleze: J. Klika  
herbář: PRC  
projekt: Excerpt Atlas  
poznámka: na hranici s fytochorionem 10b, 64a; na hranici s kvadrantem 6052b  
ID: 13286204

původní jméno: *Gagea bohemica*  
lokalita: Na vyprahlém břehu nad rybníkem v Kunraticích [Praha-Kunratice, u rybníka Šeberák]  
nejbližší obec: Praha, okres Praha (Hlavní město Praha)  
souřadnice: 50°0'39.54"N, 14°29'43.78"E, ± 80m  
fytochorion: 64a. Průhonická plošina  
datum: 1871  
náleze: K. Polák  
herbář: PRC  
projekt: Excerpt Atlas  
ID: 13286190

původní jméno: *Gagea bohemica*  
lokalita: Praha-Kunratice, pravý břeh rybníku Šeberák  
nejbližší obec: Praha, okres Praha (Hlavní město Praha)  
souřadnice: 50°0'39.54"N, 14°29'43.78"E, ± 10m  
fytochorion: 64a. Průhonická plošina  
datum: 1994-03-27  
náleze: M. Tetera  
herbář: CHOM  
projekt: Excerpt Atlas  
ID: 13288246

původní jméno: *Gagea bohemica*  
lokalita: Okolí Prahy (Praha-jih), Libuš, travnaté místo nad skalnatou strání s jižní expozicí (algonické břidlice) po pravé straně Libušského potoka, asi 1 km západně od jižního konce obce Libuš  
nejbližší obec: Praha, okres Praha (Hlavní město Praha)  
souřadnice: 50°0'12.00"N, 14°26'59.61"E, ± 300m  
nadmořská výška: 250 m  
fytochorion: 64a. Průhonická plošina  
datum: 1955-04-07  
náleze: Ladislav Palek  
herbář: MP  
projekt: Excerpt Atlas  
poznámka: rev. Hrouda; lokálně 12 kvetoucích exemplářů; na hranici s fytochoriony 41, 10b  
ID: 13288294

### 5953a

původní jméno: *Gagea bohemica*  
lokality: Praha: suché pastviny nad Hrdlořezy, konec voj. cvičiště  
nejbližší obec: Praha, okres Praha (Hlavní město Praha)  
souřadnice: 50°5'33.39"N, 14°30'35.81"E, ± 500m  
fytochorion: 10b. Pražská kotlina  
datum: 1916-03-28  
náleze: F. Schustler  
herbář: PR  
projekt: Excerpt Atlas  
poznámka: půda břidličná  
ID: 13286090

původní jméno: *Gagea bohemica*  
lokality: Berg Tabor bei Hrdlořez nächst Prag [vrch Tábor u Hrdlořez nedaleko Prahy]  
nejbližší obec: Praha-Malešice, okres Praha (Hlavní město Praha)  
souřadnice: 50°5'24.15"N, 14°31'14.37"E, ± 600m  
fytochorion: 10b. Pražská kotlina  
datum: 1862-04  
náleze: A. Reuss  
herbář: PR  
projekt: Excerpt Atlas  
ID: 13286040

### 5953c

původní jméno: *Gagea bohemica*  
lokality: Praha 10-Pitkovice, skalnato-travnatá stráň CHN "Pitkovická stráň" SZ obce  
nejbližší obec: Praha, okres Praha (Hlavní město Praha)  
souřadnice: 50°1'28.29"N, 14°34'23.21"E, ± 50m  
fytochorion: 10b. Pražská kotlina  
datum: 1974-04-06  
náleze: Vítězslav Jaroš  
herbář: ROZ  
projekt: Excerpt Atlas  
poznámka: rev. Hroudá, L., 2003, *Gagea bohemica* subsp. *bohemica*  
ID: 13279530

původní jméno: *Gagea bohemica*  
lokality: Pitkovice a Benice u Uhříněvsi. Stráň u potoka. [PP Pitkovická stráň]  
nejbližší obec: Praha, okres Praha (Hlavní město Praha)  
souřadnice: 50°1'28.29"N, 14°34'23.21"E, ± 50m  
nadmořská výška: 250 m  
fytochorion: 10b. Pražská kotlina  
datum: 1930-04-05  
náleze: Hajný  
herbář: PRC  
projekt: Excerpt Atlas  
poznámka: břidlice  
ID: 13286236

### 5953d

původní jméno: *Gagea bohemica*  
lokality: Okolí pražské: na jižních krátkotravých stráňkách okolí uhříněveského, na více místech  
nejbližší obec: Praha, okres Praha (Hlavní město Praha)  
souřadnice: 50°1'46.35"N, 14°36'10.05"E, ± 2000m  
fytochorion: 10b. Pražská kotlina  
datum: 1923-03-30  
náleze: Schustler; Šimr  
herbář: PR  
projekt: Excerpt Atlas  
poznámka: na hranici s fytochorionem 64a; na hranici s kvadrantem 5953c  
ID: 13286080

původní jméno: *Gagea bohemica*  
lokalita: Říčany: Nedvězí, na pastvinných svazích sm. k Radešovicím, přímo u vsi nad potokem [PR Mýto]  
nejbližší obec: Praha-Nedvězí u Řičan, okres Praha (Hlavní město Praha)  
souřadnice: 50°0'50.67"N, 14°39'27.92"E, ± 300m  
fytochorion: 64a. Průhonická plošina  
datum: 1915-04-18  
náleze: F. Schustler  
herbář: PR  
projekt: Excerpt Atlas  
poznámka: velmi četně (místy)  
ID: 13286054

#### 5955b

původní jméno: *Gagea bohemica* subsp. *bohemica*  
lokalita: Radim u Kolína (distr. Kolín), PR Stráň u Chroustova: druh velmi hojně ve stovkách kvetoucích exemplářů na skalnaté stepi s výrazně rozvolněnou a nezapojenou vegetací, přibližně 1446 m ZJZ od budovy kostela Nejsvětějšího Vykupitele v Radimi.  
nejbližší obec: Radim u Kolína, okres Kolín  
souřadnice: 50°3'57.87"N, 14°59'42.23"E, ± 10m  
nadmořská výška: 221 m  
fytochorion: 11b. Poděbradské Polabí  
datum: 2010-03-30  
náleze: Jaroslav Zámečník  
herbář: herb. J. Zámečník  
projekt: Excerpt Atlas  
ID: 10118221

původní jméno: *Gagea bohemica*  
lokalita: Radim, PR Stráň u Chroustova, 1,3 km JZ od obce, skalnaté stráně  
nejbližší obec: Radim, okres Kolín  
souřadnice: 50°3'57.00"N, 14°59'46.00"E  
nadmořská výška: 230 m  
fytochorion: 11b. Poděbradské Polabí  
datum: 2010-03-30  
náleze: Věra Samková  
herbář: HR  
projekt: Excerpt Atlas  
ID: 13288243

původní jméno: *Gagea bohemica* subsp. *bohemica*  
lokalita: Radim u Kolína, PR Stráň u Chroustova, na skalnaté stepi s výrazně rozvolněnou a nezapojenou vegetací, přibližně 1446 m ZJZ od budovy kostela Nejsvětějšího Vykupitele v Radimi  
nejbližší obec: Radim, okres Kolín  
souřadnice: 50°3'56.96"N, 14°59'44.87"E  
nadmořská výška: 221 m  
fytochorion: 11b. Poděbradské Polabí  
datum: 2010-03-30  
náleze: Jaroslav Zámečník  
herbář: herb. J. Zámečník  
projekt: Excerpt Atlas  
poznámka: velmi hojně ve stovkách kvetoucích exemplářů  
ID: 13288279

#### 5955d

původní jméno: *Gagea bohemica*  
lokalita: Kouřim, skály u lomu na pravém břehu potoka Vavřinec 500 m JZ od nádraží  
nejbližší obec: Kouřim, okres Kolín  
souřadnice: 50°0'8.32"N, 14°58'58.95"E, ± 70m  
fytochorion: 65. Kutnohorská pahorkatina  
datum: 1998-03-14  
náleze: Jaroslav Rydlo  
herbář: ROZ  
projekt: Excerpt Atlas  
poznámka: rev. Hroudá, L., 2003, *Gagea bohemica* subsp. *bohemica*  
ID: 13279528

původní jméno: *Gagea bohemica*  
lokality: Kouřim in Böhmen  
nejbližší obec: Kouřim, okres Kolín  
souřadnice: 50°0'9.88"N, 14°58'39.20"E, ± 1000m  
fytochorion: 65. Kutnohorská pahorkatina  
datum: 1863  
náleze: B. Jiruš  
herbář: BRNU  
projekt: Excerpt Atlas  
poznámka: rev. Hrouda, L., 1971, *Gagea bohemica* subsp. *zauschneri*; zasahuje do kvadrantu 6055b  
ID: 13285973

původní jméno: *Gagea bohemica*  
lokality: Kouřim  
nejbližší obec: Kouřim, okres Kolín  
souřadnice: 50°0'11.00"N, 14°58'37.31"E, ± 1000m  
fytochorion: 65. Kutnohorská pahorkatina  
datum: 1863  
náleze: B. Jiruš  
herbář: PR  
projekt: Excerpt Atlas  
ID: 13286052

původní jméno: *Gagea bohemica*  
lokality: Kouřim  
nejbližší obec: Kouřim, okres Kolín  
souřadnice: 50°0'11.00"N, 14°58'37.31"E, ± 1000m  
fytochorion: 65. Kutnohorská pahorkatina  
náleze: J. Pačes  
herbář: PR  
projekt: Excerpt Atlas  
poznámka: rev. Eliáš, P., jun., 2011-01-25, *Gagea bohemica*  
ID: 13286109

původní jméno: *Gagea bohemica*  
lokality: Kouřim  
nejbližší obec: Kouřim, okres Kolín  
souřadnice: 50°0'11.00"N, 14°58'37.30"E, ± 1000m  
fytochorion: 65. Kutnohorská pahorkatina  
datum: 1894  
náleze: s. coll.  
herbář: CB  
projekt: Excerpt Atlas  
ID: 13288579

#### **5956a**

původní jméno: *Gagea bohemica*  
lokality: Vrbčany, skalky na pravém břehu Výrovky nad železniční tratí nad vsí, mezi drážními kilometry 6,4 a 6,3  
nejbližší obec: Vrbčany, okres Kolín  
souřadnice: 50°3'16.18"N, 15°0'10.35"E, ± 20m  
fytochorion: 11b. Poděbradské Polabí  
datum: 2009-04-04  
náleze: Martina Bartošová; Jan Rydlo; Jaroslav Rydlo  
herbář: ROZ  
projekt: Excerpt Atlas  
ID: 13279539



původní jméno: *Gagea bohemica*  
lokalita: Chroustov, S část rezervace Stráně u splavu  
nejbližší obec: Radim, okres Kolín  
souřadnice: 50°3'42.17"N, 14°59'57.99"E, ± 50m  
fytochorion: 11b. Poděbradské Polabí  
datum: 2009-04-04  
nálezce: Martina Bartošová; Jan Rydlo; Jaroslav Rydlo  
herbář: ROZ  
projekt: Excerpt Atlas  
poznámka: na hranici s kvadrantem 5955b  
ID: 13279540

původní jméno: *Gagea bohemica*  
lokalita: Vrbčany, skály na pravém břehu Výrovky 400 m V od nádraží  
nejbližší obec: Vrbčany, okres Kolín  
souřadnice: 50°3'14.60"N, 15°0'23.53"E, ± 60m  
fytochorion: 11b. Poděbradské Polabí  
datum: 1998-03-22  
nálezce: Jaroslav Rydlo  
herbář: ROZ  
projekt: Excerpt Atlas  
poznámka: rev. Hrouda, L., 2003, *Gagea bohemica* subsp. *bohemica*  
ID: 13279525

#### 5956c

původní jméno: *Gagea bohemica*  
lokalita: Žabonosy, S břeh rybníka, V od železniční tratě  
nejbližší obec: Žabonosy, okres Kolín  
souřadnice: 50°2'26.40"N, 15°1'32.67"E, ± 10m  
fytochorion: 11b. Poděbradské Polabí  
datum: 2009-04-04  
nálezce: Martina Bartošová; Jan Rydlo; Jaroslav Rydlo  
herbář: ROZ  
projekt: Excerpt Atlas  
ID: 13279538

původní jméno: *Gagea bohemica*  
lokalita: Žabonosy, skála u S okraje vsi  
nejbližší obec: Žabonosy, okres Kolín  
souřadnice: 50°2'25.00"N, 15°1'32.00"E, ± 40m  
fytochorion: 11b. Poděbradské Polabí  
datum: 2000-04-22  
nálezce: Jaroslav Rydlo  
herbář: ROZ  
projekt: Excerpt Atlas  
poznámka: rev. Hrouda, L., 2003, *Gagea bohemica* subsp. *bohemica*  
ID: 13279531

původní jméno: *Gagea bohemica*  
lokalita: Žabonosy, skála, kterou prochází železniční trať 200 m SV od nádraží  
nejbližší obec: Žabonosy, okres Kolín  
souřadnice: 50°2'27.79"N, 15°1'31.46"E, ± 40m  
fytochorion: 11b. Poděbradské Polabí  
datum: 1998-03-22  
nálezce: Jaroslav Rydlo  
herbář: ROZ  
projekt: Excerpt Atlas  
poznámka: 600 kvetoucích individuí  
ID: 13279524

původní jméno: *Gagea bohemica*  
lokality: Plaňany, skalka 100 m JZ od železniční zastávky Plaňany-zastávka  
nejbližší obec: Plaňany, okres Kolín  
souřadnice: 50°2'42.38"N, 15°1'21.08"E, ± 10m  
fytochorion: 11b. Poděbradské Polabí  
datum: 1998-03-22  
náleze: Jaroslav Rydlo  
herbář: ROZ  
projekt: Excerpt Atlas  
poznámka: rev. Hrouda, L., 2003, *Gagea bohemica* subsp. *bohemica*  
ID: 13279526

původní jméno: *Gagea bohemica*  
lokality: Bošice, skály na pravém svahu Bečvářky ve vsi  
nejbližší obec: Svojšice, okres Kolín  
souřadnice: 50°1'2.25"N, 15°1'59.33"E, ± 100m  
fytochorion: 65. Kutnohorská pahorkatina  
datum: 1998-03-22  
náleze: Jaroslav Rydlo  
herbář: ROZ  
projekt: Excerpt Atlas  
poznámka: rev. Hrouda, L., 2003, *Gagea bohemica* subsp. *bohemica*  
ID: 13279527

původní jméno: *Gagea bohemica*  
lokality: Žabonosy, skála, kterou prochází železniční trať, na pravém břehu Bečvářky, 200 m SV od železniční zastávky  
nejbližší obec: Žabonosy, okres Kolín  
souřadnice: 50°2'27.79"N, 15°1'31.46"E, ± 40m  
fytochorion: 11b. Poděbradské Polabí  
datum: 1999-03-20  
náleze: Jaroslav Rydlo  
herbář: OLM  
projekt: Excerpt Atlas  
poznámka: 700 kvetoucích individuí  
ID: 13286027

původní jméno: *Gagea bohemica*  
lokality: Přebozy, skály na pravém břehu Bečvářky 500 m S od hráze rybníka ve vsi  
nejbližší obec: Žabonosy, okres Kolín  
souřadnice: 50°1'47.38"N, 15°1'41.97"E, ± 30m  
fytochorion: 65. Kutnohorská pahorkatina  
datum: 1999-03-20  
náleze: Jaroslav Rydlo  
herbář: OLM  
projekt: Excerpt Atlas  
ID: 13286028

původní jméno: *Gagea bohemica*  
lokality: Bošice, skály ve vsi nad domy na pravém břehu Bečvářky  
nejbližší obec: Bošice, okres Kolín  
souřadnice: 50°1'2.25"N, 15°1'59.33"E, ± 100m  
fytochorion: 65. Kutnohorská pahorkatina  
datum: 1999-03-20  
náleze: Jaroslav Rydlo  
herbář: OLM  
projekt: Excerpt Atlas  
ID: 13286029

původní jméno: *Gagea bohemica*  
lokalita: Žabonosy, S od rybníka Rozkoš, skalnaté stráně  
nejbližší obec: Žabonosy, okres Kolín  
souřadnice: 50°2'27.00"N, 15°1'33.00"E  
nadmořská výška: 220 m  
fytochorion: 11b. Poděbradské Polabí  
datum: 2010-03-30  
náleze: Věra Samková  
herbář: HR  
projekt: Excerpt Atlas  
ID: 13288242

původní jméno: *Gagea bohemica* subsp. *bohemica*  
lokalita: Žabonosy: na osluněných a křovinami nezarostlých skalních výchozech v okolí železniční tratě, nad severozápadním okrajem rybníku Rozkoš, přibližně 152 m SV od budovy železniční zastávky Žabonosy.  
nejbližší obec: Žabonosy, okres Kolín  
souřadnice: 50°2'26.55"N, 15°1'31.97"E  
nadmořská výška: 220 m  
fytochorion: 11b. Poděbradské Polabí  
datum: 2010-03-30  
náleze: Jaroslav Zámečník  
herbář: herb. J. Zámečník  
projekt: Excerpt Atlas  
poznámka: hojně, ve stovkách exemplářů  
ID: 13288276

#### 5956d

původní jméno: *Gagea bohemica*  
lokalita: Vítězov, Z svah Bedřichova 0,75 km JV od vsi  
nejbližší obec: Velim, okres Kolín  
souřadnice: 50°2'36.00"N, 15°7'39.00"E, ± 40m  
fytochorion: 65. Kutnohorská pahorkatina  
datum: 2001-04-06  
náleze: Jaroslav Rydlo  
herbář: ROZ  
projekt: Excerpt Atlas  
ID: 13279533

#### 5957c

původní jméno: *Gagea bohemica*  
lokalita: Kolín, skalky na pravém břehu rybníka Peklo na Z okraji města  
nejbližší obec: Kolín, okres Kolín  
souřadnice: 50°1'36.77"N, 15°10'19.05"E, ± 100m  
fytochorion: 65. Kutnohorská pahorkatina  
datum: 2003-03-20  
náleze: Jaroslav Rydlo  
herbář: ROZ  
projekt: Excerpt Atlas  
ID: 13279532

původní jméno: *Gagea bohemica*  
lokalita: Kolín, skály uprostřed pravého břehu rybníka Peklo na Z okraji města  
nejbližší obec: Kolín, okres Kolín  
souřadnice: 50°1'31.00"N, 15°10'23.00"E, ± 150m  
fytochorion: 65. Kutnohorská pahorkatina  
datum: 2001-04-06  
náleze: Jaroslav Rydlo  
herbář: ROZ  
projekt: Excerpt Atlas  
ID: 13279534

původní jméno: *Gagea bohemica* subsp. *bohemica*  
lokalita: Kolín, na okraji skalního masivu v akátině na severovýchodním břehu rybníku Peklo pod zahrádkářskou kolonií, přibližně 591 m JZ od věže staré vodárny na západním okraji Kolína  
nejbližší obec: Kolín, okres Kolín  
souřadnice: 50°1'33.25"N, 15°10'22.06"E  
nadmořská výška: 221 m  
fytochorion: 65. Kutnohorská pahorkatina  
datum: 2004-04-30  
náleze: Jaroslav Zámečník  
herbář: herb. J. Zámečník  
projekt: Excerpt Atlas  
poznámka: 35 kvetoucích exemplářů  
ID: 13288280

původní jméno: *Gagea bohemica* subsp. *bohemica*  
lokalita: Kolín, na okraji skalního masivu v akátině na severovýchodním břehu rybníku Peklo pod zahrádkářskou kolonií, přibližně 591 m JZ od věže staré vodárny na západním okraji Kolína  
nejbližší obec: Kolín, okres Kolín  
souřadnice: 50°1'33.25"N, 15°10'22.06"E  
nadmořská výška: 221 m  
fytochorion: 65. Kutnohorská pahorkatina  
datum: 2002-03-30  
náleze: Jaroslav Zámečník  
herbář: herb. J. Zámečník  
projekt: Excerpt Atlas  
poznámka: 10 kvetoucích exemplářů  
ID: 13288281

#### 6051b

původní jméno: *Gagea bohémica*  
lokalita: Sopotisky, bei Prag, Kuhweide  
nejbližší obec: Třebotov, okres Praha-západ  
souřadnice: 49°57'44.87"N, 14°17'36.33"E, ± 800m  
fytochorion: 8. Český kras  
datum: 1936-03-29  
náleze: G. Nikodem  
herbář: PRC  
projekt: Excerpt Atlas  
poznámka: det. ?  
ID: 13288413

#### 6051c

původní jméno: *Gagea bohemica*  
lokalita: okr. Beroun: Běleč, soukromá diabasová skála ve vsi nad domem 300 m S od nádraží  
nejbližší obec: Liteň, okres Beroun  
souřadnice: 49°54'43.90"N, 14°10'42.10"E  
fytochorion: 8. Český kras  
datum: 1997-04-08  
náleze: Jaroslav Rydlo  
herbář: ROZ  
projekt: Excerpt Atlas  
poznámka: rev. Hrouda, L., 2003, *Gagea bohemica* subsp. *bohemica*  
ID: 13279521

původní jméno: *Gagea bohemica*  
lokalita: Hlásná Třebaň, JZ konec hřbetu Políčko, 900 m S od nádraží Zadní Třebaň  
nejbližší obec: Hlásná Třebaň, okres Beroun  
souřadnice: 49°55'34.84"N, 14°12'8.03"E, ± 40m  
fytochorion: 8. Český kras  
datum: 1989-03-25  
náleze: Jana Kostková; Jaroslav Rydlo  
herbář: ROZ  
projekt: Excerpt Atlas  
poznámka: rev. Hrouda, L., 2003, *Gagea bohemica* subsp. *bohemica*  
ID: 13279518

původní jméno: *Gagea bohemica*

lokalita: Zadní Třebáň: in clivo lapidibus abundante ad marginem pagi orientem [na skalnatém svahu na východním okraji obce]

nejbližší obec: Hlásná Třebaň, okres Beroun

souřadnice: 49°55'34.84"N, 14°12'8.03"E, ± 40m

fytochorion: 8. Český kras

datum: 2000-03-11

nálezce: Milan Marek

herbář: PR

projekt: Excerpt Atlas

poznámka: lokalita upřesněna s autorem údaje a T. Tichým

ID: 13286126

#### 6052a

původní jméno: *Gagea bohemica*

lokalita: Praha: In valle flum. Vltava pr. Jarov /Karovský důl/

nejbližší obec: Dolní Břežany, okres Praha-západ

souřadnice: 49°57'24.53"N, 14°23'55.33"E, ± 300m

nadmořská výška: 240 m

fytochorion: 41. Střední Povltaví

datum: 1939-03-05

nálezce: J. Suza

herbář: PRC

projekt: Excerpt Atlas

poznámka: in rubius schist., *Caricetum humilis*

ID: 13286231

původní jméno: *Gagea Zauschneri*

lokalita: Umgebung von Prag: Zawist [okolí Prahy: Závist]

nejbližší obec: Praha, okres Praha (Hlavní město Praha)

souřadnice: 49°58'5.38"N, 14°24'25.24"E, ± 1200m

fytochorion: 41. Střední Povltaví

datum: 1912-03-23

nálezce: J. Sterneck

herbář: PR;PRC

projekt: Excerpt Atlas

ID: 13286242

původní jméno: *Gagea bohemica*

lokalita: Závist u Prahy

nejbližší obec: Praha, okres Praha (Hlavní město Praha)

souřadnice: 49°58'5.38"N, 14°24'25.24"E, ± 1200m

fytochorion: 41. Střední Povltaví

datum: 1901

nálezce: J. Petrbock

herbář: PRC

projekt: Excerpt Atlas

ID: 13286194

#### 6052b

původní jméno: *Gagea bohemica*

lokalita: a0306\_124212\_56\_L6.5B

nejbližší obec: Točná, okres Praha (Hlavní město Praha)

souřadnice: 49°58'6.31"N, 14°25'9.59"E, ± 127m

fytochorion: 41. Střední Povltaví

datum: 2003

nálezce: Tomáš Černý

pramen: Tomáš Černý. a0306: a0306. 2003.

projekt: NDOP

ID: 3761258

**6055b**

původní jméno: *Gagea bohemica*  
lokalita: Kouřim, skály na pravém břehu potoka Vavřinec 1 km J od nádraží  
nejbližší obec: Kouřim, okres Kolín  
souřadnice: 49°59'50.31"N, 14°59'18.25"E, ± 230m  
fytochorion: 65. Kutnohorská pahorkatina  
datum: 1998-03-14  
nálezce: Jaroslav Rydlo  
herbář: ROZ  
projekt: Excerpt Atlas  
poznámka: rev. Hrouda, L., 2003, *Gagea bohemica* subsp. *bohemica*  
ID: 13279522

původní jméno: *Gagea bohemica*  
lokalita: Kouřim, skály na pravém břehu potoka Vavřinec 1,2 km JJV od nádraží, pod rybníkem Strašík  
nejbližší obec: Kouřim, okres Kolín  
souřadnice: 49°59'42.44"N, 14°59'36.65"E, ± 30m  
fytochorion: 65. Kutnohorská pahorkatina  
datum: 1998-03-14  
nálezce: Jaroslav Rydlo  
herbář: ROZ  
projekt: Excerpt Atlas  
poznámka: rev. Hrouda, L., 2003, *Gagea bohemica* subsp. *bohemica*  
ID: 13279523

původní jméno: *Gagea bohemica*  
lokalita: Kouřim - Pášov  
nejbližší obec: Kouřim, okres Kolín  
souřadnice: 49°59'43.87"N, 14°59'26.67"E, ± 200m  
fytochorion: 65. Kutnohorská pahorkatina  
datum: 1927-03-29  
nálezce: J. Pačes  
herbář: MP  
projekt: Excerpt Atlas  
ID: 13288292

**6055d**

původní jméno: *Gagea bohemica*  
lokalita: /1/ Barchovice: (6055d), položka Pačesova herbáře v Regionál.muzeum Kolín, při revíz.výskumu prováděném botaniky Hlaváček,Hrouda Rydl v r. 1987, nebyl zde nalezen (byl v provozu lom.  
nejbližší obec: Barchovice, okres Kolín  
souřadnice: 49°56'31.05"N, 14°58'32.97"E, ± 100m  
fytochorion: 65. Kutnohorská pahorkatina  
pramen: Vrabec V. (2002): Populace křivatce českého (*Gagea hohemica*) v údolí mezi Bořeticemi a Ratboří u Kolína. - Muz. a Součas., ser. natur. 16: 19-23.  
projekt: FLDOK  
ID: 8004143

**6056a**

původní jméno: *Gagea bohemica*  
lokalita: okr. Kolín: Nová Ves III, skalky na pravém břehu rybníka Stojespal u hráze 600 m JJZ od vsi  
nejbližší obec: Mlékovice, okres Kolín  
souřadnice: 49°59'8.00"N, 15°1'50.00"E  
fytochorion: 65. Kutnohorská pahorkatina  
datum: 2001-04-06  
nálezce: Jaroslav Rydlo  
herbář: ROZ  
projekt: Excerpt Atlas  
ID: 13279535

původní jméno: *Gagea bohemica*  
lokalita: Mlékovice, skalky uprostřed pravého břehu rybníka Stojespal 0,5 km SV od vsi  
nejbližší obec: Mlékovice, okres Kolín  
souřadnice: 49°59'4.00"N, 15°1'46.00"E, ± 40m  
fytochorion: 65. Kutnohorská pahorkatina  
datum: 2001-04-06  
náleze: Jaroslav Rydlo  
herbář: ROZ  
projekt: Excerpt Atlas  
ID: 13279536

původní jméno: *Gagea bohemica*  
lokalita: Doubravčany, skály nad rybníkem na levém břehu potoka Vavřinec u ZJZ okraje vsi  
nejbližší obec: Zásmyky, okres Kolín  
souřadnice: 49°57'37.00"N, 14°59'59.00"E  
fytochorion: 65. Kutnohorská pahorkatina  
datum: 2001-04-06  
náleze: Jaroslav Rydlo  
herbář: ROZ  
projekt: Excerpt Atlas  
poznámka: 2 kvetoucí rostliny; na hranici s kvadrantem 6055b  
ID: 13279537

původní jméno: *Ornithogalum zauschneri*  
lokalita: U Zásmyk v Čechách  
nejbližší obec: Zásmyky, okres Kolín  
souřadnice: 49°57'13.92"N, 15°1'49.13"E, ± 2000m  
fytochorion: 65. Kutnohorská pahorkatina  
datum: 1938-03-13  
náleze: Rudolf Dvořák  
herbář: ZMT  
projekt: Excerpt Atlas  
poznámka: rev. Hrouda, 16.4.1989; zasahuje do kvadrantů 6055b, 6055d, 6056c  
ID: 13288310

#### **6057a**

původní jméno: *Gagea bohemica*  
lokalita: 65. Kutnohorská pahorkatina: 6057a, Hrázský Mlýn u Ratboře (distr. Kolín): asi 500m S od Bořetic, Zárubova stráž nad Vysockým potokem, v dolní části na Z expon. svahu, hadcový skal.výchoz.  
nejbližší obec: Ratboř, okres Kolín  
souřadnice: 49°58'24.00"N, 15°10'2.00"E  
nadmořská výška: 270 m  
fytochorion: 65. Kutnohorská pahorkatina  
datum: 2006-04-11  
náleze: P. Petřík  
pramen: Hadinec J. & Lustyk P. (2007): Additamenta ad floram Reipublicae Bohemicae. VI.. - Zpr. Čes. Bot. Společ. 42: 247-337.  
herbář: herb. P. Petřík  
projekt: FLDOK  
ID: 8191908

#### **6765c**

původní jméno: *Gagea bohemica* subsp. *bohemica*  
lokalita: Brno - Královo Pole (distr. Brno-město), PP Medlánecké kopce, „Palackého vrch“: druh vzácně, asi 15 kvetoucích jedinců, na okraji vyšlapané pěšiny na jihovýchodně exponovaném, rozvolněném teplomilném trávníku svazu *Koelerio-Phleion phleoidis*, přibližně 792 m JJZ od budovy zámku Medlány.  
nejbližší obec: Královo Pole, okres Brno-město  
souřadnice: 49°14'2.59"N, 16°34'7.38"E, ± 10m  
nadmořská výška: 335 m  
fytochorion: 16. Znojensko-brněnská pahorkatina  
datum: 2010-03-27  
náleze: Jaroslav Zámečník  
herbář: herb. J. Zámečník  
projekt: Excerpt Atlas  
ID: 10118192

původní jméno: *Gagea bohemica*  
lokalita: Kuhberg bei Brünn [Kraví hora u Brna]  
nejbližší obec: Brno, okres Brno-město  
souřadnice: 49°12'9.28"N, 16°34'53.84"E, ± 1200m  
fytochorion: 16. Znojensko-brněnská pahorkatina  
datum: 1923-03-24  
náleze: Wildt  
herbář: BRNM  
projekt: Excerpt Atlas  
poznámka: zasahuje do fytochorionu 18a; zasahuje do kvadrantu 6765d, 6865a, 6865b  
ID: 13285946

původní jméno: *Gagea bohemica*  
lokalita: Stráň Kraví hory k Žabovřeskám u Brna  
nejbližší obec: Brno, okres Brno-město  
souřadnice: 49°12'28.05"N, 16°34'39.94"E, ± 600m  
fytochorion: 16. Znojensko-brněnská pahorkatina  
datum: 1920-04-10  
náleze: Stanislav Staněk  
herbář: BRNM  
projekt: Excerpt Atlas  
poznámka: zasahuje do fytochorionu 18a; zasahuje do kvadrantu 6765d, 6865a, 6865b  
ID: 13285947

původní jméno: *Gagea bohemica*  
lokalita: Brünn, berg zwischen b. Kozí hora u. Medlanka [Brno, kopec mezi Kozí horou a Medlánkou]  
nejbližší obec: Brno, okres Brno-město  
souřadnice: 49°14'3.96"N, 16°34'4.02"E, ± 300m  
fytochorion: 16. Znojensko-brněnská pahorkatina  
datum: 1902-04  
náleze: Wildt  
herbář: BRNM  
projekt: Excerpt Atlas  
ID: 13285934

původní jméno: *Gagea bohemica*  
lokalita: Kuhberg bei Brünn [Kraví hora u Brna]  
nejbližší obec: Brno, okres Brno-město  
souřadnice: 49°12'9.28"N, 16°34'53.84"E, ± 1200m  
fytochorion: 16. Znojensko-brněnská pahorkatina  
datum: 1899-04-01  
náleze: Wildt  
herbář: BRNM  
projekt: Excerpt Atlas  
poznámka: zasahuje do fytochorionu 18a; zasahuje do kvadrantu 6765d, 6865a, 6865b  
ID: 13285932

původní jméno: *Gagea bohemica eu-bohemica*  
lokalita: Sonnige Hügel, selten, Kozí hora oberhalb Sebrowitz bei Brünn  
nejbližší obec: Brno, okres Brno-město  
souřadnice: 49°13'8.87"N, 16°33'59.42"E, ± 1000m  
fytochorion: 16. Znojensko-brněnská pahorkatina  
datum: 1899-04-03  
náleze: Teuber  
herbář: BRNM  
projekt: Excerpt Atlas  
ID: 13285941



původní jméno: *Gagea bohemica* eu-bohemica  
lokality: im grasigen, lichten Birkenhain des Kaiserwaldes und d. Kuhberge b. Brünn [v travnatém světlém březovém háji Císařského lesa (=Wilsonův les) a Kraví hory u Brna]  
nejbližší obec: Brno, okres Brno-město  
souřadnice: 49°12'14.60"N, 16°34'31.56"E, ± 700m  
fytochorion: 16. Znojensko-brněnská pahorkatina  
datum: 1899-04-07  
náleze: Teuber  
herbář: BRNM  
projekt: Excerpt Atlas  
poznámka: zasahuje do fytochorionu 18a; zasahuje do kvadrantu 6765d, 6865a, 6865b  
ID: 13285942

původní jméno: *Gagea bohemica*  
lokality: Ziegenberg bei Brünn [Kozí hora u Brna]  
nejbližší obec: Brno, okres Brno-město  
souřadnice: 49°13'9.07"N, 16°33'59.70"E, ± 500m  
fytochorion: 16. Znojensko-brněnská pahorkatina  
datum: 1898-04-09  
náleze: Emerich Steidler  
herbář: BRNM  
projekt: Excerpt Atlas  
ID: 13285938

původní jméno: *Gagea bohemica*  
lokality: Kraví hora u Brna  
nejbližší obec: Brno, okres Brno-město  
souřadnice: 49°12'9.28"N, 16°34'53.84"E, ± 1200m  
fytochorion: 16. Znojensko-brněnská pahorkatina  
datum: 1887-04-06  
náleze: Eduard Formánek  
herbář: BRNM  
projekt: Excerpt Atlas  
poznámka: zasahuje do fytochorionu 18a; zasahuje do kvadrantu 6765d, 6865a, 6865b  
ID: 13285953

původní jméno: *Gagea bohemica*  
lokality: "Kravská hora" u Brna  
nejbližší obec: Brno, okres Brno-město  
souřadnice: 49°12'9.28"N, 16°34'53.84"E, ± 1200m  
fytochorion: 16. Znojensko-brněnská pahorkatina  
datum: 1886-04-09  
náleze: Eduard Formánek  
herbář: BRNM  
projekt: Excerpt Atlas  
poznámka: zasahuje do fytochorionu 18a; zasahuje do kvadrantu 6765d, 6865a, 6865b  
ID: 13285950

původní jméno: *Gagea bohemica*  
lokality: Brno-Královo Pole, rezervace Medlánecké kopce, západní svah pod vrcholem Střeleckého kopce (338)  
nejbližší obec: Brno, okres Brno-město  
souřadnice: 49°14'5.00"N, 16°34'1.00"E  
nadmořská výška: 330 m  
fytochorion: 16. Znojensko-brněnská pahorkatina  
datum: 2008-04-01  
náleze: L. Tichý  
herbář: BRNU  
projekt: Excerpt Atlas  
poznámka: det. Danihelka, J.; suchý trávník  
ID: 13285983

původní jméno: *Gagea bohemica*  
lokalita: Brno: In graminosis inter pag. Komín et Bystrc [na trávnících mezi Komínem a Bystrcí]  
nejbližší obec: Brno, okres Brno-město  
souřadnice: 49°13'42.97"N, 16°32'32.43"E, ± 500m  
nadmořská výška: 280-300 m  
fytochorion: 16. Znojemsko-brněnská pahorkatina  
datum: 1930-03-23  
náleze: J. Suza  
herbář: BRNU  
projekt: Excerpt Atlas  
poznámka: rev. Hrouda, L., 1971, *Gagea bohemica* subsp. *zauschneri*; Festucetum ovinae, solo dioritico  
ID: 13285987

původní jméno: *Gagea bohemica zauschneri*  
lokalita: Brünn, Mähren, Kühberg, Kaiserwald  
nejbližší obec: Brno, okres Brno-město  
souřadnice: 49°12'14.60"N, 16°34'31.56"E, ± 700m  
fytochorion: 16. Znojemsko-brněnská pahorkatina  
datum: 1925-04-14  
náleze: Thenius  
herbář: BRNU  
projekt: Excerpt Atlas  
poznámka: zasahuje do fytochorionu 18a; zasahuje do kvadrantu 6765d, 6865a, 6865b  
ID: 13286003

původní jméno: *Gagea bohémica*  
lokalita: Brno, Kraví hora, droliny skal na travnaté (akátem zalesněné) stráni ke Komínu  
nejbližší obec: Brno, okres Brno-město  
souřadnice: 49°12'30.00"N, 16°34'40.67"E, ± 500m  
fytochorion: 16. Znojemsko-brněnská pahorkatina  
datum: 1921-03-28  
náleze: S. Staněk  
herbář: BRNU  
projekt: Excerpt Atlas  
poznámka: rev. Hrouda, L., 1971, *Gagea bohemica* subsp. *zauschneri*; v blízkosti fytochorionu 18a  
ID: 13285989

původní jméno: *Gagea bohemica*  
lokalita: Brno, Kozí hora u Medláněk  
nejbližší obec: Brno, okres Brno-město  
souřadnice: 49°13'8.87"N, 16°33'59.42"E, ± 1000m  
fytochorion: 16. Znojemsko-brněnská pahorkatina  
datum: 1912-04-01  
náleze: K. Vizina  
herbář: BRNU  
projekt: Excerpt Atlas  
poznámka: rev. Hrouda, L., 1971, *Gagea bohemica* subsp. *zauschneri*  
ID: 13285993

původní jméno: *Gagea bohemica*  
lokalita: In Kuhlberg monte ad Brunam [Kraví hora u Brna]  
nejbližší obec: Brno, okres Brno-město  
souřadnice: 49°12'9.28"N, 16°34'53.84"E, ± 1200m  
fytochorion: 16. Znojemsko-brněnská pahorkatina  
datum: 1879-04  
náleze: Bohumil Fleischer  
herbář: BRNU  
projekt: Excerpt Atlas  
poznámka: rev. Hrouda, L., 1971, *Gagea bohemica* subsp. *Zauschneri*; zasahuje do fytochorionu 18a; zasahuje do kvadrantu 6765d, 6865a, 6865b  
ID: 13285998

původní jméno: *Gagea bohemica*  
lokality: Am Kuhberge [Kráví hora u Brna]  
nejbližší obec: Brno, okres Brno-město  
souřadnice: 49°12'9.28"N, 16°34'53.84"E, ± 1200m  
fytochorion: 16. Znojensko-brněnská pahorkatina  
datum: 1879-04  
náleze: Fiala  
herbář: BRNU  
projekt: Excerpt Atlas  
poznámka: rev. Hrouda, L., 1971, *Gagea bohemica* subsp. *Zauschneri*; zasahuje do fytochorionu 18a; zasahuje do kvadrantu 6765d, 6865a, 6865b  
ID: 13286024

původní jméno: *Gagea bohemica*  
lokality: Kraví hora u Brna  
nejbližší obec: Brno, okres Brno-město  
souřadnice: 49°12'9.28"N, 16°34'53.84"E, ± 1200m  
fytochorion: 16. Znojensko-brněnská pahorkatina  
datum: 1878-04-14  
náleze: Eduard Formánek  
herbář: BRNU  
projekt: Excerpt Atlas  
poznámka: rev. Hrouda, L., 1971, *Gagea bohemica* subsp. *zauschneri*; zasahuje do fytochorionu 18a; zasahuje do kvadrantu 6765d, 6865a, 6865b  
ID: 13285995

původní jméno: *Gagea bohemica*  
lokality: Kuhberge bei Brünn [Kráví hora u Brna]  
nejbližší obec: Brno, okres Brno-město  
souřadnice: 49°12'9.28"N, 16°34'53.84"E, ± 1200m  
fytochorion: 16. Znojensko-brněnská pahorkatina  
náleze: s. coll.  
herbář: BRNU  
projekt: Excerpt Atlas  
poznámka: rev. Hrouda, L., 1971, *Gagea bohemica* subsp. *zauschneri*; selen; zasahuje do fytochorionu 18a; zasahuje do kvadrantu 6765d, 6865a, 6865b  
ID: 13285996

původní jméno: *Gagea bohemica*  
lokality: Kuhberg [Kráví hora] u Brna  
nejbližší obec: Brno, okres Brno-město  
souřadnice: 49°12'9.28"N, 16°34'53.84"E, ± 1200m  
fytochorion: 16. Znojensko-brněnská pahorkatina  
datum: 1881-04  
náleze: Eduard Formánek  
herbář: PR  
projekt: Excerpt Atlas  
poznámka: rev. Eliáš, P., jun., 2011-01-25, *Gagea bohemica*; zasahuje do fytochorionu 18a; zasahuje do kvadrantu 6765d, 6865a, 6865b  
ID: 13286108

původní jméno: *Gagea bohemica* subsp. *bohemica*  
lokality: Brno-Královo Pole, PP Medlánecké kopce, "Palackého vrch": na okraji vyšlapané pěšiny na jihovýchodně exponovaném, rozvolněném teplomilném trávníku svazu *Koelerio-Phleion phleoidis*, přibližně 792 m JJZ od budovy zámku Medlánky.  
nejbližší obec: Brno, okres Brno-město  
souřadnice: 49°14'2.59"N, 16°34'7.38"E  
nadmořská výška: 335 m  
fytochorion: 16. Znojensko-brněnská pahorkatina  
datum: 2010-03-27  
náleze: Jaroslav Zámečník  
herbář: herb. J. Zámečník  
projekt: Excerpt Atlas  
poznámka: velmi vzácně, cca 15 kvetoucích jedinců  
ID: 13288278

původní jméno: *Gagea bohemica*  
lokalita: In colle "Kozí hora" prope Brno  
nejbližší obec: Brno, okres Brno-město  
souřadnice: 49°13'9.07"N, 16°33'59.70"E, ± 500m  
fytochorion: 16. Znojensko-brněnská pahorkatina  
datum: 1923-03  
náleze: F. Veselý  
herbář: BRNU  
projekt: Excerpt Atlas  
ID: 13290946

#### 6767a

lokalita: Luleč  
nejbližší obec: Luleč, okres Vyškov  
souřadnice: 49°15'1.48"N, 16°54'50.87"E  
fytochorion: 71c. Dražanské podhůří  
datum: 2016  
náleze: D. Horák; M. Hroneš; B. Trávníček  
pramen: not.  
projekt: Excerpt Atlas  
ID: 13288417

původní jméno: *Gagea bohemica* subsp. *bohemica*  
lokalita: /127/ Dražanské podhůří (71c/6767b) Nemojany (distr.Vyškov): na svahu pod Sv.Martinem.  
nejbližší obec: Nemojany, okres Vyškov  
souřadnice: 49°15'2.00"N, 16°54'51.00"E  
nadmořská výška: 350 m  
fytochorion: 71c. Dražanské podhůří  
datum: 2003-04-03  
náleze: D. Cigánek  
pramen: Hadinec J., Lustyk P. & Procházka F. (2004): *Addimenta ad floram Reipublicae Bohemicae. III.* - Zpr. Čes. Bot. Společ. 39: 63-130.  
herbář: PRC  
projekt: FLDOK  
ID: 8146495

#### 6862b

původní jméno: *Gagea bohemica*  
lokalita: Sedlec u Náměště nad Oslavou, údolí Oslavy, báze pravobřežního údolního svahu, skalka pod tratí Dubina cca 2,3 km VJV středu obce, 400 m S Vlčího kopce  
nejbližší obec: Sedlec, okres Třebíč  
souřadnice: 49°9'31.00"N, 16°9'45.00"E  
nadmořská výška: 350 m  
fytochorion: 68. Moravské podhůří Vysočiny  
datum: 2013-04-16  
náleze: Hana Houzarová  
herbář: ZMT  
projekt: Excerpt Atlas  
ID: 13288297

původní jméno: *Gagea bohemica*  
lokalita: Velké Pole u Náměště [Náměšť nad Oslavou, údolí Oslavy, báze levobřežního údolního svahu, trať Velké Pole u jihovýchodního okraje města]  
nejbližší obec: Náměšť nad Oslavou, okres Třebíč  
souřadnice: 49°11'49.00"N, 16°9'40.00"E, ± 1000m  
fytochorion: 68. Moravské podhůří Vysočiny  
datum: 1933-04-20  
náleze: J. Suza  
herbář: ZMT  
projekt: Excerpt Atlas  
poznámka: rev. Hroudá, 16.4.1989; zasahuje do kvadrantů 6762d, 6763c, 6863a  
ID: 13288319

**6862d**

původní jméno: *Gagea bohemica*  
lokalita: Mohelno, údolí Jihlavy, levobřežní údolní svah, na okraji lesa Doubravka, v amfiteátru, proti Hřebci, cca 2,5 km z obce  
nejbližší obec: Mohelno, okres Třebíč  
souřadnice: 49°6'43.00"N, 16°8'36.00"E  
nadmořská výška: 400 m  
fytochorion: 68. Moravské podhůří Vysočiny  
datum: 2013-04-16  
náleze: Hana Houzarová  
herbář: ZMT  
projekt: Excerpt Atlas  
ID: 13288342

**6863c**

původní jméno: *Gagea bohemica* subsp. *bohemica*  
lokalita: Ketkovice, Ketkovský hrad, plošina na svahu nad Oslavou  
nejbližší obec: Senorady, okres Brno-venkov  
souřadnice: 49°8'21.44"N, 16°14'26.61"E, ± 40m  
fytochorion: 68. Moravské podhůří Vysočiny  
datum: 1977-03-26  
náleze: Vít Grulich  
herbář: MMI  
projekt: Excerpt Atlas  
ID: 13279483

původní jméno: *Gagea bohemica*  
lokalita: Třebíč: Mohelno, in declivibus substepposis supra Jihlavka fluvium, substratu granulitico  
nejbližší obec: Mohelno, okres Třebíč  
souřadnice: 49°6'32.74"N, 16°11'9.44"E, ± 20m  
nadmořská výška: 380 m  
fytochorion: 68. Moravské podhůří Vysočiny  
datum: 1927-03-20  
náleze: F. Nováček  
herbář: BRNM;GM;HR;OLM;OP;PR;PRC  
projekt: Excerpt Atlas  
poznámka: Flora exsiccata reipublicae Bohemicae Slovenicae  
ID: 13279506

původní jméno: *Gagea bohemica*  
lokalita: Brno: údolí Říčky nad Ketkovským hradem  
nejbližší obec: Ketkovice, okres Brno-venkov  
souřadnice: 49°8'30.90"N, 16°14'15.61"E, ± 400m  
fytochorion: 68. Moravské podhůří Vysočiny  
datum: 1951-04  
náleze: Jan Šmarda  
herbář: BRNM  
projekt: Excerpt Atlas  
ID: 13285957

původní jméno: *Gagea bohemica* subsp. *eubohemica*  
lokalita: Ivančice, hadcová step u Mohelna - trávníky  
nejbližší obec: Mohelno, okres Třebíč  
souřadnice: 49°6'31.15"N, 16°11'5.48"E, ± 70m  
nadmořská výška: 360 m  
fytochorion: 68. Moravské podhůří Vysočiny  
datum: 1950-04-09  
náleze: F. Černoch  
herbář: BRNM  
projekt: Excerpt Atlas  
ID: 13285901

původní jméno: *Gagea bohemica*  
lokality: Plato mohelské stepi  
nejbližší obec: Mohelno, okres Třebíč  
souřadnice: 49°6'32.38"N, 16°11'7.87"E, ± 80m  
nadmořská výška: 375 m  
fytochorion: 68. Moravské podhůří Vysočiny  
datum: 1950-04-08  
náleze: Dušan Novák  
herbář: BRNM  
projekt: Excerpt Atlas  
ID: 13285922

původní jméno: *Gagea bohemica*  
lokality: Ketkovice u Oslavan (na svahu v údolí Oslavy proti Ketkovskému mlýnu)  
nejbližší obec: Senorady, okres Brno-venkov  
souřadnice: 49°8'13.23"N, 16°14'39.98"E, ± 100m  
fytochorion: 68. Moravské podhůří Vysočiny  
datum: 1945-04-03  
náleze: F. Šmarda  
herbář: BRNM  
projekt: Excerpt Atlas  
ID: 13285908

původní jméno: *Gagea bohemica*  
lokality: na granulitu naproti Dukovanskému mlýnu u Mohelna  
nejbližší obec: Mohelno, okres Třebíč  
souřadnice: 49°6'13.35"N, 16°10'38.48"E, ± 80m  
fytochorion: 68. Moravské podhůří Vysočiny  
datum: 1922-04-09  
náleze: Rudolf Dvořák  
herbář: BRNM  
projekt: Excerpt Atlas  
ID: 13285935

původní jméno: *Gagea bohemica*  
lokality: Staré hory u Mohelna  
nejbližší obec: Mohelno, okres Třebíč  
souřadnice: 49°6'2.96"N, 16°11'57.89"E, ± 400m  
fytochorion: 16. Znojensko-brněnská pahorkatina  
datum: 1922-04-12  
náleze: Rudolf Dvořák  
herbář: BRNM  
projekt: Excerpt Atlas  
poznámka: v blízkosti fytochorionu 68; na hranici s kvadrantem 6963a  
ID: 13285937

původní jméno: *Gagea bohemica*  
lokality: Velká skála ad flum. Oslava pr. mol. Senohradský mlýn  
nejbližší obec: Senorady, okres Brno-venkov  
souřadnice: 49°8'11.81"N, 16°14'48.17"E, ± 200m  
nadmořská výška: 400 m  
fytochorion: 68. Moravské podhůří Vysočiny  
datum: 1931-04-09  
náleze: Jindřich Suza  
herbář: BRNU  
projekt: Excerpt Atlas  
poznámka: rev. Hrouda, L., 1971, *Gagea bohemica* subsp. *zauschneri*; in parvis stepposis - *Festucetum ovinae*  
ID: 13286001

původní jméno: *Gagea bohemica*  
lokality: Náměšť nad Oslavou, in valle fluv. Oslava apud Kraví hora [v údolí řeky Oslavy, poblíž Kraví hory]  
nejbližší obec: Kuroslepy, okres Třebíč  
souřadnice: 49°8'15.94"N, 16°13'44.05"E, ± 100m  
nadmořská výška: 230 m  
fytochorion: 68. Moravské podhůří Vysočiny  
datum: 1930-03-02  
náleze: J. Suza  
herbář: BRNU  
projekt: Excerpt Atlas  
poznámka: rev. Hroudá, L., 1971, *Gagea bohemica*; in *amphibolicis*  
ID: 13286014

původní jméno: *Gagea bohemica*  
lokality: ad fluminem Oslava prope molam Ketkovický mlýn  
nejbližší obec: Senorady, okres Brno-venkov  
souřadnice: 49°8'16.11"N, 16°14'39.01"E, ± 200m  
fytochorion: 68. Moravské podhůří Vysočiny  
datum: 1926-04-02  
náleze: J. Podpěra  
herbář: BRNU  
projekt: Excerpt Atlas  
poznámka: rev. Hroudá, L., 1971, *Gagea bohemica* subsp. *zauschneri*; solo gneissaceo; v blízkosti kvadrantu 6863d  
ID: 13285997

původní jméno: *Gagea bohemica*  
lokality: Ketkovický hrad  
nejbližší obec: Ketkovice, okres Brno-venkov  
souřadnice: 49°8'21.81"N, 16°14'28.70"E, ± 200m  
nadmořská výška: 375 m  
fytochorion: 68. Moravské podhůří Vysočiny  
datum: 1952-04-20  
náleze: Edgar Mencl  
herbář: PRC  
projekt: Excerpt Atlas  
ID: 13286177

původní jméno: *Gagea bohemica*  
lokality: supra flum. Oslava pr. molau Senohradský mlýn  
nejbližší obec: Senorady, okres Brno-venkov  
souřadnice: 49°8'8.55"N, 16°13'59.99"E, ± 150m  
nadmořská výška: 400 m  
fytochorion: 68. Moravské podhůří Vysočiny  
datum: 1933-04  
náleze: J. Suza  
herbář: PRC  
projekt: Excerpt Atlas  
poznámka: solo gneissaceo  
ID: 13286216

původní jméno: *Gagea bohemica*  
lokality: Mohelno  
nejbližší obec: Mohelno, okres Třebíč  
souřadnice: 49°6'52.00"N, 16°11'27.00"E, ± 800m  
fytochorion: 68. Moravské podhůří Vysočiny  
datum: 1866-04  
náleze: Adolf Oborny  
herbář: PRC  
projekt: Excerpt Atlas  
poznámka: zasahuje do fytochorionu 16  
ID: 13286244

původní jméno: *Gagea bohemica*  
lokalita: Lhánice, údolí Jihlavy, temeno levobřežního údolního svahu, PP Kozének, ploché návrší cca 1,3 km východně obce  
nejbližší obec: Lhánice, okres Třebíč  
souřadnice: 49°6'36.00"N, 16°14'18.00"E  
nadmořská výška: 380 m  
fytochorion: 16. Znojemsko-brněnská pahorkatina  
datum: 2013-04-17  
náleze: Hana Houzarová  
herbář: ZMT  
projekt: Excerpt Atlas  
ID: 13288308

původní jméno: *Gagea bohemica*  
lokalita: Lhánice, údolí Jihlavy, temeno levobřežního údolního svahu, PP Kozének, ploché návrší cca 1,3 km východně obce, drobná  
terénní nerovnost (prohlubeň) v jižní části PP  
nejbližší obec: Lhánice, okres Třebíč  
souřadnice: 49°6'35.00"N, 16°14'20.00"E  
nadmořská výška: 380 m  
fytochorion: 16. Znojemsko-brněnská pahorkatina  
datum: 2013-04-17  
náleze: Hana Houzarová  
herbář: ZMT  
projekt: Excerpt Atlas  
poznámka: v blízkosti fytochorionu 68  
ID: 13288338

původní jméno: *Gagea bohemica*  
lokalita: Lhánice, údolí Jihlavy, temeno levobřežního údolního svahu, PP Kozének, ploché návrší cca 1,3 km východně obce, drobná  
terénní nerovnost (prohlubeň) v jižní části PP  
nejbližší obec: Lhánice, okres Třebíč  
souřadnice: 49°6'36.00"N, 16°14'20.00"E  
nadmořská výška: 367 m  
fytochorion: 16. Znojemsko-brněnská pahorkatina  
datum: 2013-04-08  
náleze: Hana Houzarová  
herbář: ZMT  
projekt: Excerpt Atlas  
poznámka: v blízkosti fytochorionu 68  
ID: 13288339

původní jméno: *Gagea bohemica*  
lokalita: Lhánice, údolí Jihlavy, levobřežní údolní svah, údolí potoka Mohelnička, skalnaté stráně s J a JZ expozicí, 800 m JJZ středu  
obce, skalky na bázi levobřežního údolního svahu  
nejbližší obec: Lhánice, okres Třebíč  
souřadnice: 49°6'12.00"N, 16°12'59.00"E  
nadmořská výška: 340 m  
fytochorion: 16. Znojemsko-brněnská pahorkatina  
datum: 2013-04-08  
náleze: Hana Houzarová  
herbář: ZMT  
projekt: Excerpt Atlas  
ID: 13288340

původní jméno: *Gagea bohemica*  
lokalita: Lhánice, údolí Jihlavy, temeno levobřežního údolního svahu, PP Kozének, ploché návrší cca 1,3 km východně obce, pastvina  
v okolí lomu  
nejbližší obec: Lhánice, okres Třebíč  
souřadnice: 49°6'37.81"N, 16°14'32.59"E, ± 50m  
nadmořská výška: 380 m  
fytochorion: 68. Moravské podhůří Vysočiny  
datum: 2013-04-08  
náleze: Hana Houzarová  
herbář: ZMT  
projekt: Excerpt Atlas  
ID: 13288341



původní jméno: *Gagea bohemica*  
lokalita: Lhánice, údolí Jihlavy, lokalita na Babách, jižní kamenité a skalnaté svahy údolí řeky Jihlavy s ostrožnami, 1,4-1,6 km jv. středu obce  
nejbližší obec: Lhánice, okres Třebíč  
souřadnice: 49°6'1.00"N, 16°13'27.00"E  
nadmořská výška: 300-350 m  
fytochorion: 16. Znojensko-brněnská pahorkatina  
datum: 2013-04-17  
náleze: Hana Houzarová  
herbář: ZMT  
projekt: Excerpt Atlas  
poznámka: skalnatý ostroh; 6963a  
ID: 13288343

původní jméno: *Gagea bohemica*  
lokalita: Lhánice (12 km JJZ od Náměště nad Oslavou): PR Mohelnička, cca 700 m JZ od obce nad údolím potoka, horní skalnaté hrany s mělkou půdou  
nejbližší obec: Lhánice, okres Třebíč  
souřadnice: 49°6'12.00"N, 16°12'60.00"E  
nadmořská výška: 350 m  
fytochorion: 16. Znojensko-brněnská pahorkatina  
datum: 2002-03-13  
náleze: Kamila Dvořáčková  
herbář: MJ  
projekt: Excerpt Atlas  
poznámka: v blízkosti fytochorionu 68  
ID: 13288286

původní jméno: *Gagea bohemica*  
lokalita: Senorady, 11 km JJV od Náměště nad Oslavou, PR Údolí Oslavy a Chvojnice, suché pastviny a lada, cca 1 km S od kaple v obci  
nejbližší obec: Senorady, okres Brno-venkov  
souřadnice: 49°7'60.00"N, 16°14'36.00"E, ± 200m  
nadmořská výška: 360 m  
fytochorion: 68. Moravské podhůří Vysočiny  
datum: 2001-04-03  
náleze: Luděk Čech  
herbář: MJ  
projekt: Excerpt Atlas  
ID: 13288287

původní jméno: *Gagea bohemica*  
lokalita: Senorady, údolí Oslavy, pastvina na jižním úpatí Malé skály, cca 1,4 km s. obce, výchoz v horní části pastviny  
nejbližší obec: Senorady, okres Brno-venkov  
souřadnice: 49°8'13.00"N, 16°14'41.00"E  
nadmořská výška: 400 m  
fytochorion: 68. Moravské podhůří Vysočiny  
datum: 1988-03-21  
náleze: Svatava Ondráčková; Hana Houzarová  
herbář: ZMT  
projekt: Excerpt Atlas  
poznámka: det. Ondráčková, Svatava; slunné a výhřevné stanoviště  
ID: 13288318

původní jméno: *Gagea bohemica*  
lokalita: Mohelno, hadcová step, u Antonička [Mohelno, údolí Jihlavy, NPR Mohelenská hadcová step, u kapličky Sv. Antonička]  
nejbližší obec: Mohelno, okres Třebíč  
souřadnice: 49°6'33.00"N, 16°11'6.00"E, ± 40m  
nadmořská výška: 380 m  
fytochorion: 68. Moravské podhůří Vysočiny  
datum: 1965-04-05  
náleze: Svatava Ondráčková  
herbář: ZMT  
projekt: Excerpt Atlas  
poznámka: rev. Hroudá, 16.4.1989  
ID: 13288312

původní jméno: *Gagea bohemica*  
lokality: Údolí Jihlavy [Oslavy] u Ketkovického hradu  
nejbližší obec: Ketkovice, okres Brno-venkov  
souřadnice: 49°8'17.74"N, 16°14'20.67"E, ± 500m  
fytochorion: 68. Moravské podhůří Vysočiny  
datum: 1945-04-03  
náleze: L. David  
herbář: OP  
projekt: Excerpt Atlas  
poznámka: na hranici s kvadrantem 6863d  
ID: 13288275

původní jméno: *Gagea bohemica*  
lokality: Na mohelenské stepi hadcové [Mohelno, údolí Jihlavy, NPR Mohelenská hadcová step]  
nejbližší obec: Mohelno, okres Třebíč  
souřadnice: 49°6'30.00"N, 16°10'49.00"E, ± 300m  
nadmořská výška: 370 m  
fytochorion: 68. Moravské podhůří Vysočiny  
datum: 1940-04-17  
náleze: Rudolf Dvořák  
herbář: ZMT  
projekt: Excerpt Atlas  
poznámka: rev. Hrouda, 16.4.1989  
ID: 13288311

původní jméno: *Gagea bohemica* var. *simplex*  
lokality: Hadcová step u Mohelna [Mohelno, údolí Jihlavy, NPR Mohelenská hadcová step]  
nejbližší obec: Mohelno, okres Třebíč  
souřadnice: 49°6'30.00"N, 16°10'49.00"E, ± 300m  
nadmořská výška: 370 m  
fytochorion: 68. Moravské podhůří Vysočiny  
datum: 1936-03-26  
náleze: Rudolf Dvořák  
herbář: ZMT  
projekt: Excerpt Atlas  
poznámka: rev. Hrouda, 16.4.1989  
ID: 13288309

původní jméno: *Ornithogalum bohemicum* *zauschneri*, *Gagea bohemica* f. *multiflora*  
lokality: Na granulitu u Mohelenského mlýna u Mohelna [cca 1, 2 km jz. Kostela Věch svatých v obci, NPR Mohelenská hadcová step]  
nejbližší obec: Mohelno, okres Třebíč  
souřadnice: 49°6'11.00"N, 16°11'22.00"E, ± 700m  
fytochorion: 68. Moravské podhůří Vysočiny  
datum: 1935-03-27  
náleze: Rudolf Dvořák  
herbář: ZMT  
projekt: Excerpt Atlas  
poznámka: rev. Hrouda, 16.4.1989; zasahuje do fytochorionu 16; zasahuje do kvadrantu 6963a  
ID: 13288316

původní jméno: *Gagea zauschneri* f. *multiflora*  
lokality: Na granulitu pod Mohelenským mlýnem u Mohelna [báze levobřežního údolního svahu, cesta u Mohelenského mlýna, cca 1,2 km jz. Kostela Věch svatých v obci ]  
nejbližší obec: Mohelno, okres Třebíč  
souřadnice: 49°6'11.00"N, 16°11'22.00"E, ± 700m  
fytochorion: 68. Moravské podhůří Vysočiny  
datum: 1935-03-27  
náleze: Rudolf Dvořák  
herbář: ZMT  
projekt: Excerpt Atlas  
poznámka: zasahuje do fytochorionu 16; zasahuje do kvadrantu 6963a  
ID: 13288317

původní jméno: *Gagea bohemica* var. *pilosa*  
lokalita: Na travnatém místě nad Kavčicemi u Senorad (okr. Náměšť nad Oslavou) [Senorady, údolí Oslavy, hřbet pravobřežního údolního svahu, trať Kavčice, cca 1,7 km západoseverozápadně obce]  
nejbližší obec: Senorady, okres Brno-venkov  
souřadnice: 49°7'54.00"N, 16°13'28.00"E, ± 150m  
nadmořská výška: 370 m  
fytochorion: 68. Moravské podhůří Vysočiny  
datum: 1933-04-14  
náleze: Rudolf Dvořák  
herbář: ZMT  
projekt: Excerpt Atlas  
poznámka: rev. Hroudá, 14.4.1989  
ID: 13288323

původní jméno: *Gagea bohemica* var. *simplex* f. *multipetala*  
lokalita: Mohelno, na hadcové stepi u Antonička [Mohelno, údolí Jihlavy, NPR Mohelenská hadcová step, u kapličky Sv. Antonička]  
nejbližší obec: Mohelno, okres Třebíč  
souřadnice: 49°6'33.00"N, 16°11'6.00"E, ± 40m  
nadmořská výška: 380 m  
fytochorion: 68. Moravské podhůří Vysočiny  
datum: 1930-03-22  
náleze: Rudolf Dvořák  
herbář: ZMT  
projekt: Excerpt Atlas  
poznámka: rev. Hroudá, 16.4.1989  
ID: 13288325

původní jméno: *Gagea bohemica*  
lokalita: Třebíč: Mohelno, in declivibus substepposis supra Jihlavka fluvium, substratu granulitico  
nejbližší obec: Mohelno, okres Třebíč  
souřadnice: 49°6'32.74"N, 16°11'9.44"E, ± 20m  
nadmořská výška: 380 m  
fytochorion: 68. Moravské podhůří Vysočiny  
datum: 1927-03-20  
náleze: F. Nováček  
herbář: MZ  
projekt: Excerpt Atlas  
poznámka: Flora exsiccata reipublicae Bohemicae Slovenicae  
ID: 13288248

původní jméno: *Gagea bohemica*  
lokalita: Na hadcové stepi u Mohelna [Mohelno, údolí Jihlavy, NPR Mohelenská hadcová step]  
nejbližší obec: Mohelno, okres Třebíč  
souřadnice: 49°6'30.00"N, 16°10'49.00"E, ± 300m  
nadmořská výška: 370 m  
fytochorion: 68. Moravské podhůří Vysočiny  
datum: 1925-03-18  
náleze: Rudolf Dvořák  
herbář: ZMT  
projekt: Excerpt Atlas  
poznámka: rev. Hroudá, 16.4.1989; na hadci !!! (dosti)  
ID: 13288324

původní jméno: *Gagea zauschneri*  
lokalita: Na travnatém svahu (levý břeh Oslavy) u Skřípiny [Kuroslepy, údolí Oslavy, okolí Skřipského mlýna (Skřípina) cca 1,6 km jz obce]  
nejbližší obec: Kuroslepy, okres Třebíč  
souřadnice: 49°8'35.00"N, 16°12'6.00"E, ± 1800m  
fytochorion: 68. Moravské podhůří Vysočiny  
datum: 1920-03-25  
náleze: Rudolf Dvořák  
herbář: ZMT  
projekt: Excerpt Atlas  
poznámka: rev. Hroudá, 16.4.1989; v blízkosti kvadrantu 6863a  
ID: 13288306

původní jméno: *Gagea zauschneri*

lokality: Travnatá místa hřbetu pod Ketkovickým hradem [Ketkovice, údolí Oslavy, Ketkovický hrad (Levnov), levobřežní údolní svah nad soutokem Oslavy a Chvojnice, cca 2,8 km jz. obce]

nejbližší obec: Senorady, okres Brno-venkov

souřadnice: 49°8'19.00"N, 16°14'24.00"E, ± 200m

fytochorion: 68. Moravské podhůří Vysočiny

datum: 1920-03-25

nálezce: Rudolf Dvořák

herbář: ZMT

projekt: Excerpt Atlas

poznámka: rev. Hrouda, 16.4.1989

ID: 13288321

původní jméno: *Gagea bohemica* var. *simplex*

lokality: Mohelno

nejbližší obec: Mohelno, okres Třebíč

souřadnice: 49°6'52.00"N, 16°11'27.00"E, ± 800m

fytochorion: 68. Moravské podhůří Vysočiny

datum: 1912-04-09

nálezce: Rudolf Dvořák

herbář: ZMT

projekt: Excerpt Atlas

poznámka: na granulitu; zasahuje do fytochorionu 16

ID: 13288299

původní jméno: *Gagea bohemica*

lokality: Ad flum. Oslava pr. Senohradský mlýn, in rup. gneisaceis "Kavčice" [u řeky Oslavy u Senoradského mlýna na slepencové skále Kavčice]

nejbližší obec: Senorady, okres Brno-venkov

souřadnice: 49°8'2.76"N, 16°13'14.75"E, ± 40m

nadmořská výška: 400 m

fytochorion: 68. Moravské podhůří Vysočiny

datum: 1933-04

nálezce: J. Suza

herbář: BRNU

projekt: Excerpt Atlas

poznámka: rev. Hrouda, L., 1972-03, *Gagea bohemica* subsp. *bohemica*

ID: 13290945

původní jméno: *Gagea bohemica*

lokality: Ad ruinam arcis Ketkovické hradu supra flumen Oslava [u zříceniny Ketkovického hradu nad řekou Oslavou]

nejbližší obec: Ketkovice, okres Brno-venkov

souřadnice: 49°8'21.81"N, 16°14'28.70"E, ± 200m

nadmořská výška: 300 m

fytochorion: 68. Moravské podhůří Vysočiny

datum: 1923-03

nálezce: J. Suza

herbář: BRNU

projekt: Excerpt Atlas

ID: 13290951

původní jméno: *Gagea bohemica*

lokality: Na granulech v údolí Jihlavky u Mohelna

nejbližší obec: Mohelno, okres Třebíč

souřadnice: 49°6'16.08"N, 16°11'9.22"E, ± 2000m

nadmořská výška: 260-300 m

fytochorion: 68. Moravské podhůří Vysočiny

datum: 1922-04

nálezce: J. Suza

herbář: BRNM

projekt: Excerpt Atlas

poznámka: hojná; na hranici s fytochorionem 16; zasahuje do kvadrantu 6862d, 6962b, 6963a

ID: 13290955

**6863d**

původní jméno: *Gagea bohemica*  
lokality: Biskoupky, Biskoupský kopec, travnatý svah 1,7 km ZSZ obce  
nejbližší obec: Biskoupky, okres Brno-venkov  
souřadnice: 49°6'22.91"N, 16°15'25.45"E, ± 30m  
fytochorion: 16. Znojensko-brněnská pahorkatina  
datum: 1986-04-09  
náleze: Grulich  
herbář: MMI  
projekt: Excerpt Atlas  
ID: 13279501

původní jméno: *Gagea bohemica*  
lokality: Biskoupky, travnatá plocha 1 km SZS obce na okraji lesa  
nejbližší obec: Biskoupky, okres Brno-venkov  
souřadnice: 49°6'7.64"N, 16°15'56.82"E, ± 5m  
fytochorion: 16. Znojensko-brněnská pahorkatina  
datum: 1986-04-09  
náleze: Grulich  
herbář: MMI  
projekt: Excerpt Atlas  
ID: 13279502

původní jméno: *Gagea bohemica*  
lokality: Pastvistko na Velké skále u Senohrad  
nejbližší obec: Senorady, okres Brno-venkov  
souřadnice: 49°8'10.21"N, 16°14'54.25"E, ± 200m  
fytochorion: 68. Moravské podhůří Vysočiny  
datum: 1922-04-14  
náleze: Rudolf Dvořák  
herbář: BRNM  
projekt: Excerpt Atlas  
poznámka: na hranici s kvadrantem 6863c  
ID: 13285936

původní jméno: *Gagea bohemica*  
lokality: Ivančice, Biskoupky, Biskoupský kopec [Biskoupky, údolí Jihlavy, temeno levobřežního údolního svahu, PP Biskoupský kopec,  
okolí kóty Biskoupský kopec cca 1,9 km zsz. kaple ve středu obce]  
nejbližší obec: Biskoupky, okres Brno-venkov  
souřadnice: 49°6'24.09"N, 16°15'27.09"E, ± 50m  
nadmořská výška: 397 m  
fytochorion: 16. Znojensko-brněnská pahorkatina  
datum: 1965-04-08  
náleze: Svatava Ondráčková  
herbář: ZMT  
projekt: Excerpt Atlas  
poznámka: rev. Hrouda, 16.4.1989  
ID: 13288314

původní jméno: *Gagea bohemica*  
lokality: Biskoupský kopec - okres Moravský Krumlov [Biskoupky, údolí Jihlavy, temeno levobřežního svahu, PP Biskoupský kopec,  
okolí kóty Biskoupský kopec cca 1,9 km zsz. kaple ve středu obce]  
nejbližší obec: Biskoupky, okres Brno-venkov  
souřadnice: 49°6'24.09"N, 16°15'27.09"E, ± 50m  
fytochorion: 16. Znojensko-brněnská pahorkatina  
datum: 1923-03-18  
náleze: F. Jičínský  
herbář: ZMT  
projekt: Excerpt Atlas  
poznámka: rev. Hrouda, 16.4.1989  
ID: 13288326

**6864c**

původní jméno: *Gagea bohemica*  
lokalita: Na žule u Oslavan  
nejbližší obec: Oslavany, okres Brno-venkov  
souřadnice: 49°7'24.05"N, 16°20'11.50"E, ± 1500m  
fytochorion: 68. Moravské podhůří Vysočiny  
datum: 1905-04  
náleze: Josef Podpěra  
herbář: BRNU  
projekt: Excerpt Atlas  
poznámka: zasahuje do kvadrantu 6863d  
ID: 13286025

původní jméno: *Gagea bohemica*  
lokalita: Kocberg in Ivančic [Kocberky v Ivančicích]  
nejbližší obec: Ivančice, okres Brno-venkov  
souřadnice: 49°6'5.44"N, 16°21'45.96"E, ± 200m  
fytochorion: 16. Znojensko-brněnská pahorkatina  
datum: 1897-04-08  
náleze: Bílý  
herbář: BRNU  
projekt: Excerpt Atlas  
poznámka: zasahuje do kvadrantu 6964a  
ID: 13285988

**6865a**

původní jméno: *Gagea bohemica*  
lokalita: Kuhberg, hojně blíže střelnice nad potokem  
nejbližší obec: Brno, okres Brno-město  
souřadnice: 49°11'36.37"N, 16°34'12.51"E, ± 400m  
fytochorion: 18a. Dyjsko-svratecký úval  
datum: 1879-04-11  
náleze: K. F. Bohuňovský  
herbář: BRNM  
projekt: Excerpt Atlas  
poznámka: v blízkosti fytochorionu 16  
ID: 13285949

**6865b**

původní jméno: *Gagea bohemica*  
lokalita: Gelber Berg, Brunn [Brno, Žlutý kopec]  
nejbližší obec: Brno, okres Brno-město  
souřadnice: 49°11'41.80"N, 16°35'9.15"E, ± 500m  
fytochorion: 16. Znojensko-brněnská pahorkatina  
náleze: Theimer  
herbář: BRNM  
projekt: Excerpt Atlas  
poznámka: zasahuje do kvadrantu 6865a  
ID: 13285948

původní jméno: *Gagea bohemica*  
lokalita: Na travnatých stráních u Brna  
nejbližší obec: Brno, okres Brno-město  
souřadnice: 49°11'56.94"N, 16°36'26.62"E, ± 6000m  
fytochorion: 16. Znojensko-brněnská pahorkatina  
datum: 1879-04  
náleze: B. Fleischer  
herbář: PR  
projekt: Excerpt Atlas  
poznámka: zasahuje do fytochorionu 18a, 20b, 68, 71c; zasahuje do kvadrantu 6765c, 6765d, 6766c, 6865a, 6866a  
ID: 13286125

původní jméno: *Gagea bohemica*  
lokalita: in locis petrosis, Brunn [Brno, skalnatá místa]  
nejbližší obec: Brno, okres Brno-město  
souřadnice: 49°11'37.78"N, 16°36'17.10"E, ± 1600m  
fytochorion: 16. Znojensko-brněnská pahorkatina  
datum: 1868-04  
náleze: G. Niessl  
herbář: PRC  
projekt: Excerpt Atlas  
poznámka: na hranicích s fytochorionem 18a, 20b; na hranicích s kvadrantem 6765c, 6765d, 6865a  
ID: 13286239

#### 6866b

původní jméno: *Gagea arvensis*  
lokalita: Brno, u Velatic  
nejbližší obec: Velatice, okres Brno-venkov  
souřadnice: 49°11'49.53"N, 16°45'5.16"E, ± 800m  
fytochorion: 20b. Hustopečská pahorkatina  
datum: 1957-03-08  
náleze: H. Šmardová  
herbář: BRNU  
projekt: Excerpt Atlas  
poznámka: rev. Hrouda, L., 1971, *Gagea bohemica* subsp. *zauschneri*; zasahuje do kvadrantu 6766c, 6766d, 6866a  
ID: 13286026; Nejistý záznam, v mapě označen otazníkem

#### 6962b

původní jméno: *Gagea bohemica*  
lokalita: Rouchovany, hadcová pastvina ca 1 km západně obce  
nejbližší obec: Rouchovany, okres Třebíč  
souřadnice: 49°4'23.24"N, 16°5'22.73"E, ± 300m  
fytochorion: 68. Moravské podhůří Vysočiny  
datum: 1991-04-07  
náleze: B. Gruna  
herbář: OL  
projekt: Excerpt Atlas  
ID: 13279508

původní jméno: *Gagea bohemica*  
lokalita: Vesnice Kordula u Rouchovan, rulové pastviště u silnice  
nejbližší obec: Rešice, okres Znojmo  
souřadnice: 49°3'36.20"N, 16°8'55.72"E, ± 30m  
fytochorion: 68. Moravské podhůří Vysočiny  
datum: 1945-03-20  
náleze: J. Horňanský  
herbář: BRNM;PRC  
projekt: Excerpt Atlas  
ID: 13285920

původní jméno: *Gagea bohemica*  
lokalita: Rouchovany  
nejbližší obec: Rouchovany, okres Třebíč  
souřadnice: 49°4'11.68"N, 16°6'29.84"E, ± 1500m  
fytochorion: 68. Moravské podhůří Vysočiny  
datum: 1932-04-16  
náleze: J. Suza  
herbář: BRNU  
projekt: Excerpt Atlas  
poznámka: rev. Hrouda, L., 1971, *Gagea bohemica* subsp. *zauschneri*  
ID: 13285985

původní jméno: *Gagea bohemica*  
lokalita: Hrotovice, údolí Rouchovanky, levobřežní údolní svah jižně od statku Nové Dvory cca 2 km západoseverozápadně kostela ve středu obce Rouchovany  
nejbližší obec: Rouchovany, okres Třebíč  
souřadnice: 49°4'42.00"N, 16°5'3.00"E  
nadmořská výška: 360 m  
fytochorion: 68. Moravské podhůří Vysočiny  
datum: 2013-04-24  
náleze: Hana Houzarová  
herbář: ZMT  
projekt: Excerpt Atlas  
poznámka: travnatá lada na stráni s výchozy podloží (pastvina s výběhem pro koně); v blízkosti kvadrantu 6962a  
ID: 13288345

původní jméno: *Gagea bohemica*  
lokalita: Rouchovany, údolí Rouchovanky, levobřežní údolní svah, ústí žlebu za novým kravínem cca 1,4 km zsz. (286°) kostela ve středu obce  
nejbližší obec: Rouchovany, okres Třebíč  
souřadnice: 49°4'21.00"N, 16°5'24.00"E  
nadmořská výška: 345 m  
fytochorion: 68. Moravské podhůří Vysočiny  
datum: 2013-04-24  
náleze: Hana Houzarová  
herbář: ZMT  
projekt: Excerpt Atlas  
poznámka: travnatá lada na stráni s výchozy podloží  
ID: 13288346

původní jméno: *Gagea bohemica*  
lokalita: Rouchovany, 16 km JJZ od Náměště nad Oslavou, skalnatá strážka nad náhonem bývalého Roháčova mlýna, cca 650 m Z od kostela v obci  
nejbližší obec: Rouchovany, okres Třebíč  
souřadnice: 49°4'13.58"N, 16°5'58.85"E, ± 50m  
nadmořská výška: 345 m  
fytochorion: 68. Moravské podhůří Vysočiny  
datum: 2003-03-27  
náleze: Luděk Čech  
herbář: ZMT  
projekt: Excerpt Atlas  
ID: 13288320

původní jméno: *Gagea bohemica*  
lokalita: Rouchovany, 16 km JJZ od Náměště nad Oslavou, suchý trávník na okraji lesa nad levým břehem Rouchovanky, cca 1 km ZSZ kostela v obci [levobřežní údolní svah jižně od (rekultivovaného) smetiště na západním okraji obce]  
nejbližší obec: Rouchovany, okres Třebíč  
souřadnice: 49°4'18.00"N, 16°5'42.00"E, ± 50m  
nadmořská výška: 342 m  
fytochorion: 68. Moravské podhůří Vysočiny  
datum: 2003-03-27  
náleze: Luděk Čech  
herbář: ZMT  
projekt: Excerpt Atlas  
ID: 13288330

původní jméno: *Gagea bohemica*  
lokalita: Slavětice, údolí Olešné, levobřežní údolní svah, ca 700 m pod obcí  
nejbližší obec: Slavětice, okres Třebíč  
souřadnice: 49°5'49.00"N, 16°6'25.00"E, ± 150m  
nadmořská výška: 375 m  
fytochorion: 68. Moravské podhůří Vysočiny  
datum: 1994-03-29  
náleze: Svatava Ondráčková  
herbář: ZMT  
projekt: Excerpt Atlas  
poznámka: pionýrská vegetace na výchozu podloží  
ID: 13288304



původní jméno: *Gagea bohemica*  
lokalita: Dolní Rokytňá, Rouchovany, údolí Rouchovanky, levobřežní údolní svah východně nad Pibuchtovým mlýnem, cca 400 m JJV  
středu obce  
nejbližší obec: Rouchovany, okres Třebíč  
souřadnice: 49°3'57.00"N, 16°6'36.00"E, ± 150m  
nadmořská výška: 345 m  
fytochorion: 68. Moravské podhůří Vysočiny  
datum: 1994-03-10  
náleze: Hana Houzarová  
herbář: ZMT  
projekt: Excerpt Atlas  
poznámka: lada  
ID: 13288327

původní jméno: *Gagea bohemica*  
lokalita: Dolní Rokytňá, Rouchovany, údolí Rouchovanky, levobřežní údolní svah pod tratí U Nových Dvorů nedaleko skládky na  
západním okraji obce, 1 km SZZ středu obce  
nejbližší obec: Rouchovany, okres Třebíč  
souřadnice: 49°4'19.00"N, 16°5'42.00"E, ± 50m  
nadmořská výška: 350 m  
fytochorion: 68. Moravské podhůří Vysočiny  
datum: 1994-03-10  
náleze: Hana Houzarová  
herbář: ZMT  
projekt: Excerpt Atlas  
poznámka: lada  
ID: 13288328

původní jméno: *Gagea bohemica*  
lokalita: Dolní Rokytňá, Rouchovany, údolí Rouchovanky, horní část levobřežního údolního svahu 150 m JV východního okraje obce  
nejbližší obec: Rouchovany, okres Třebíč  
souřadnice: 49°3'59.00"N, 16°7'2.00"E  
nadmořská výška: 364 m  
fytochorion: 68. Moravské podhůří Vysočiny  
datum: 1994-03-10  
náleze: Hana Houzarová  
herbář: ZMT  
projekt: Excerpt Atlas  
poznámka: ořechový sad  
ID: 13288329

původní jméno: *Gagea bohemica*  
lokalita: Dolní Rokytňá, Rouchovany, údolí Rouchovanky, levobřežní údolní svah, jižně od smetiště cca 900 m Z náměstí ve středu  
obce [ca 1 km zsz. Kostela ve středu obce]  
nejbližší obec: Rouchovany, okres Třebíč  
souřadnice: 49°4'18.00"N, 16°5'42.00"E  
nadmořská výška: 345 m  
fytochorion: 68. Moravské podhůří Vysočiny  
datum: 1994-03-23  
náleze: Hana Houzarová  
herbář: ZMT  
projekt: Excerpt Atlas  
poznámka: lada na výslunné stráni  
ID: 13288333

původní jméno: *Gagea bohemica*

lokalita: Dolní Rokytňá, Rouchovany, údolí Rouchovanky, levobřežní údolní svah, pastvina pod novým krávinem cca 1,3 km Z náměstí ve středu obce

nejbližší obec: Rouchovany, okres Třebíč

souřadnice: 49°4'20.00"N, 16°5'29.00"E

nadmořská výška: 345 m

fytochorion: 68. Moravské podhůří Vysočiny

datum: 1994-03-23

nálezce: Hana Houzarová

herbář: ZMT

projekt: Excerpt Atlas

poznámka: lada na výslunné stráni

ID: 13288334

původní jméno: *Gagea bohemica*

lokalita: údolí Rouchovanky, Rouchovany, skalnatý levobřežní údolní svah v obci, nad Piruchtovým mlýnem [cca 400 m jiv. kostela v obci]

nejbližší obec: Rouchovany, okres Třebíč

souřadnice: 49°3'57.00"N, 16°6'36.00"E, ± 100m

nadmořská výška: 335 m

fytochorion: 68. Moravské podhůří Vysočiny

datum: 1982-03-30

nálezce: Svatava Ondráčková

herbář: ZMT

projekt: Excerpt Atlas

poznámka: rev. Hrouda, 3.9.1987; GPS souřadnice dodatečně excerpována v muzeu, pravděpodobně se nejedná o Piruchtův (=Šabatův) mlýn, ale některý z mlýnu přímo v obci Rouchovany

ID: 13288313

#### 6962c

původní jméno: *Gagea bohemica*

lokalita: Litovany, jihovýchodní prudké svahy na levém břehu Rokytňé, 1,4 km JZ obce

nejbližší obec: Biskupice-Pulkov, okres Třebíč

souřadnice: 49°2'46.00"N, 16°1'49.00"E

nadmořská výška: 370-410 m

fytochorion: 68. Moravské podhůří Vysočiny

datum: 1995-04-05

nálezce: Karel Sutorý

herbář: BRNM

projekt: Excerpt Atlas

ID: 13285961

původní jméno: *Gagea bohemica*

lokalita: Přešovice, jižní svah kóty Brdo (405 m) na levém břehu řeky Rokytňé, 1 km JJV obce

nejbližší obec: Přešovice, okres Třebíč

souřadnice: 49°2'20.00"N, 16°4'20.00"E

nadmořská výška: 340-400 m

fytochorion: 68. Moravské podhůří Vysočiny

datum: 1995-04-05

nálezce: Karel Sutorý

herbář: BRNM

projekt: Excerpt Atlas

ID: 13285963

původní jméno: *Gagea bohemica*

lokalita: Přešovice, Kašparův mlýn na levém břehu řeky Rokytňé, cca 1,5 km JZ obce

nejbližší obec: Přešovice, okres Třebíč

souřadnice: 49°2'28.00"N, 16°2'49.00"E

nadmořská výška: 360 m

fytochorion: 68. Moravské podhůří Vysočiny

datum: 1995-04-05

nálezce: Karel Sutorý

herbář: BRNM

projekt: Excerpt Atlas

ID: 13285964

původní jméno: *Gagea bohemica*  
lokality: Přešovice, údolí Rokytné, báze levobřežního údolního svahu, hřbet Brdo cca 1,4 km jihovýchodně kostela sv. Petra a Pavla v obci, k jihu orientované stráně s xerothermní vegetací  
nejbližší obec: Přešovice, okres Třebíč  
souřadnice: 49°2'21.00"N, 16°4'19.00"E  
nadmořská výška: 360 m  
fytochorion: 68. Moravské podhůří Vysočiny  
datum: 2013-04-25  
náleze: Hana Houzarová  
herbář: ZMT  
projekt: Excerpt Atlas  
ID: 13288344

původní jméno: *Gagea bohemica*  
lokality: Biskupice u Hrotovic, údolí Rokytné, levobřežní údolní svah, step nad skálou 400 m západně Újezdského mlýna, 1,7 km vsv. kostela Sv. Martina v obci, skalnatá step na temeni svahu  
nejbližší obec: Biskupice-Pulkov, okres Třebíč  
souřadnice: 49°2'42.00"N, 16°1'48.00"E  
nadmořská výška: 390 m  
fytochorion: 68. Moravské podhůří Vysočiny  
datum: 2012-03-15  
náleze: Jan Běťák; Hana Houzarová  
herbář: ZMT  
projekt: Excerpt Atlas  
ID: 13288303

#### 6962d

původní jméno: *Gagea bohemica*  
lokality: Tavíkovice, stráně na jižních svazích levého břehu řeky Rokytné, cca 1 km severně obce  
nejbližší obec: Tavíkovice, okres Třebíč  
souřadnice: 49°2'29.00"N, 16°6'28.00"E  
nadmořská výška: 350 m  
fytochorion: 68. Moravské podhůří Vysočiny  
datum: 1995-04-05  
náleze: Karel Sutorý  
herbář: BRNM  
projekt: Excerpt Atlas  
ID: 13285962

původní jméno: *Gagea bohemica*  
lokality: Travnatý svah při soutoku Rokytné a Rouchovanky  
nejbližší obec: Rešice, okres Znojmo  
souřadnice: 49°2'49.44"N, 16°8'43.41"E, ± 250m  
nadmořská výška: 310 m  
fytochorion: 68. Moravské podhůří Vysočiny  
datum: 1946-03-30  
náleze: J. Horňanský  
herbář: BRNM  
projekt: Excerpt Atlas  
poznámka: rula  
ID: 13285944

původní jméno: *Gagea bohemica*  
lokality: Šemíkovice, údolí Rokytné, temeno levobřežního údolního svahu, doubrava severně proti Novému mlýnu cca 1,5 km jižně (195°) kaple v obci  
nejbližší obec: Šemíkovice, okres Třebíč  
souřadnice: 49°2'30.00"N, 16°6'31.00"E  
nadmořská výška: 400 m  
fytochorion: 68. Moravské podhůří Vysočiny  
datum: 2012-03-16  
náleze: Jan Běťák; Hana Houzarová  
herbář: ZMT  
projekt: Excerpt Atlas  
ID: 13288305

původní jméno: *Gagea bohemica*

lokalita: Šemíkovice, 7 km JJV od Hrotovic, suchý trávník na skalnatém svahu nad levým břehem Rokytné, cca 1,6 km JV od kaple v obci

nejbližší obec: Horní Kounice, okres Znojmo

souřadnice: 49°2'43.00"N, 16°7'45.00"E, ± 500m

nadmořská výška: 340 m

fytochorion: 68. Moravské podhůří Vysočiny

datum: 2005-03-30

nálezce: Luděk Čech

herbář: ZMT

projekt: Excerpt Atlas

ID: 13288331

původní jméno: *Gagea bohemica*

lokalita: Dolní Rokytná, Rešice, údolí Rokytné, skalnatý hřbet na hraně levobřežního údolního svahu proti Valovu mlýnu, cca 1,7 km JZ obce

nejbližší obec: Rešice, okres Znojmo

souřadnice: 49°2'31.00"N, 16°9'9.00"E, ± 70m

nadmořská výška: 318 m

fytochorion: 16. Znojemsko-brněnská pahorkatina

datum: 1995-03-30

nálezce: Hana Houzarová

herbář: ZMT

projekt: Excerpt Atlas

poznámka: hřbet skály; v blízkosti fytochorionu 68

ID: 13288332

#### 6963a

původní jméno: *Gagea bohemica* subsp. *eubohemica*

lokalita: Ivančice, louka jižně od zřícenin hradu Templštýna

nejbližší obec: Jamolice, okres Znojmo

souřadnice: 49°5'11.32"N, 16°14'53.34"E, ± 80m

nadmořská výška: 350 m

fytochorion: 16. Znojemsko-brněnská pahorkatina

datum: 1939-04-14

nálezce: F. Černochoch

herbář: BRNM

projekt: Excerpt Atlas

ID: 13285906

původní jméno: *Gagea bohemica*

lokalita: Jamolice, údolí Jihlavy, temeno pravobřežního údolního svahu, okolí kóty (391,1 m) Hájků cca 2,0 km zsz. (292°) kostela Nanebevzetí Panny Marie v obci, malá terénní deprese 132 m vsv. (73°) vysílače

nejbližší obec: Jamolice, okres Znojmo

souřadnice: 49°4'46.00"N, 16°13'45.00"E

nadmořská výška: 330 m

fytochorion: 68. Moravské podhůří Vysočiny

datum: 2015-03-20

nálezce: Hana Houzarová

herbář: ZMT

projekt: Excerpt Atlas

ID: 13288307

původní jméno: *Gagea bohemica*

lokalita: V lese u Mohelna na výslunné stráni (Fiolka)

nejbližší obec: Mohelno, okres Třebíč

souřadnice: 49°5'51.00"N, 16°12'2.00"E, ± 150m

fytochorion: 16. Znojemsko-brněnská pahorkatina

datum: 1933-04-09

nálezce: Rudolf Dvořák

herbář: ZMT

projekt: Excerpt Atlas

poznámka: rev. Hroudá, 16.4.1989

ID: 13288322

**6963b**

původní jméno: *Gagea bohemica*  
lokalita: Moravský Krumlov - Jamolice  
nejbližší obec: Jamolice, okres Znojmo  
souřadnice: 49°4'21.62"N, 16°15'13.87"E, ± 1700m  
fytochorion: 68. Moravské podhůří Vysočiny  
datum: 1954-04-23  
nálezce: V. Pospíšil  
herbář: BRNM  
projekt: Excerptce Atlas  
poznámka: zasahuje do fytochorionu 16; na hranici s kvadrantem 6963a  
ID: 13285960

původní jméno: *Gagea bohemica*  
lokalita: výslunné svahy vrchu "Tábor" u Rokytné  
nejbližší obec: Moravský Krumlov, okres Znojmo  
souřadnice: 49°3'38.52"N, 16°19'48.00"E, ± 250m  
nadmořská výška: 338 m  
fytochorion: 16. Znojemsko-brněnská pahorkatina  
datum: 1948-04-03  
nálezce: Josef Dvořák  
herbář: BRNM  
projekt: Excerptce Atlas  
ID: 13285956

původní jméno: *Gagea bohemica*  
lokalita: Moravský Krumlov: výslunná stráž poblíž Křížové hory  
nejbližší obec: Moravský Krumlov, okres Znojmo  
souřadnice: 49°3'8.47"N, 16°19'7.82"E, ± 80m  
nadmořská výška: 300 m  
fytochorion: 16. Znojemsko-brněnská pahorkatina  
datum: 1947-04-12  
nálezce: Josef Dvořák  
herbář: BRNM  
projekt: Excerptce Atlas  
ID: 13285955

původní jméno: *Gagea bohemica*  
lokalita: Moravský Krumlov, in declivibus stepposis "Křížová hora" supra oppidum [na stepních svazích Křížové hory nad městem]  
nejbližší obec: Moravský Krumlov, okres Znojmo  
souřadnice: 49°3'8.67"N, 16°19'7.35"E, ± 100m  
fytochorion: 16. Znojemsko-brněnská pahorkatina  
datum: 1946-04-06  
nálezce: V. Skřivánek  
herbář: BRNM  
projekt: Excerptce Atlas  
ID: 13285913

původní jméno: *Gagea pygmaea*  
lokalita: Rottigel bei Kromau [Rokytná u Moravského Krumlova]  
nejbližší obec: Moravský Krumlov, okres Znojmo  
souřadnice: 49°3'53.82"N, 16°19'18.29"E, ± 800m  
fytochorion: 16. Znojemsko-brněnská pahorkatina  
nálezce: Wildt  
herbář: BRNM  
projekt: Excerptce Atlas  
ID: 13285933

původní jméno: *Gagea bohemica*  
lokalita: ad fl. Rokytná pr. p. Rokytná [u řeky Rokytné a u obce Rokytná]  
nejbližší obec: Moravský Krumlov, okres Znojmo  
souřadnice: 49°3'53.82"N, 16°19'18.29"E, ± 800m  
fytochorion: 16. Znojemsko-brněnská pahorkatina  
datum: 1932-03  
náleze: Jindřich Suza  
herbář: BRNU  
projekt: Excerpt Atlas  
poznámka: rev. Hrouda, L., 1971, *Gagea bohemica* subsp. *zauschneri*  
ID: 13286016

původní jméno: *Gagea bohemica*  
lokalita: In valle fluv. Jihlavka pr. pag. Biskoupky  
nejbližší obec: Biskoupky, okres Brno-venkov  
souřadnice: 49°5'47.83"N, 16°16'29.59"E, ± 1000m  
nadmořská výška: 250 m  
fytochorion: 16. Znojemsko-brněnská pahorkatina  
datum: 1939-04-11  
náleze: J. Suza  
herbář: PRC  
projekt: Excerpt Atlas  
poznámka: in rupibus granuliticis; v blízkosti kvadrantu 6863d  
ID: 13286233

původní jméno: *Gagea bohemica*  
lokalita: Polanka Kromau in M. [Polanka u Moravského Krumlova]  
nejbližší obec: Moravský Krumlov, okres Znojmo  
souřadnice: 49°4'14.59"N, 16°18'4.42"E, ± 800m  
fytochorion: 16. Znojemsko-brněnská pahorkatina  
datum: 1868-04-13  
náleze: A. Oborny  
herbář: PRC  
projekt: Excerpt Atlas  
poznámka: na hranici s fytochorionem 68  
ID: 13286245

původní jméno: *Gagea bohemica*  
lokalita: Senorady, údolí Oslavy, temeno pravobřežního údolního svahu, trať Malá Skála, cca 1,3 km S kaple v obci, výchoz v horní části pastviny  
nejbližší obec: Senorady, okres Brno-venkov  
souřadnice: 49°5'53.97"N, 16°15'42.42"E  
nadmořská výška: 401 m  
fytochorion: 68. Moravské podhůří Vysočiny  
datum: 2016-04-12  
náleze: Hana Houzarová  
herbář: ZMT  
projekt: Excerpt Atlas  
ID: 13288298

původní jméno: *Gagea bohemica*  
lokalita: Biskoupky na Moravě, údolí Jihlavy, levobřežní údolní svah s jz. expozicí nad cestou, lada jz. okraje obce, cca 400 m západojihozápadně kaple v obci  
nejbližší obec: Biskoupky, okres Brno-venkov  
souřadnice: 49°5'48.70"N, 16°16'34.20"E  
nadmořská výška: 240 m  
fytochorion: 16. Znojemsko-brněnská pahorkatina  
datum: 2012-03-29  
náleze: Jan Běťák  
herbář: ZMT  
projekt: Excerpt Atlas  
poznámka: lada na příkrém stepním svahu  
ID: 13288302

původní jméno: *Gagea bohemica*  
lokalita: Biskoupky na Moravě, údolí Jihlavy, levobřežní údolní svah cca 500 jihozápadně kaple v obci  
nejbližší obec: Biskoupky, okres Brno-venkov  
souřadnice: 49°5'52.00"N, 16°16'24.00"E  
nadmořská výška: 270 m  
fytochorion: 16. Znojensko-brněnská pahorkatina  
datum: 1989-04-05  
náleze: S. Ondráčková; H. Houzarová  
herbář: ZMT  
projekt: Excerpt Atlas  
ID: 13288295

původní jméno: *Gagea bohemica*  
lokalita: Biskoupky, údolí Jihlavy, granulitová skála nad levým břehem řeky, 1,3 km záp. obce, terásky nad hranou skalních stěn  
nejbližší obec: Biskoupky, okres Brno-venkov  
souřadnice: 49°5'48.00"N, 16°16'29.64"E, ± 50m  
nadmořská výška: 270 m  
fytochorion: 16. Znojensko-brněnská pahorkatina  
datum: 1989-04-05  
náleze: S. Ondráčková; H. Houzarová  
herbář: ZMT  
projekt: Excerpt Atlas  
ID: 13288296

původní jméno: *Gagea bohemica*  
lokalita: údolí Jihlavy, Biskoupky, údolní svah na záp. boku hřbetu zv. Skály [PR Velká skála]  
nejbližší obec: Biskoupky, okres Brno-venkov  
souřadnice: 49°5'55.13"N, 16°14'54.15"E, ± 250m  
nadmořská výška: 320 m  
fytochorion: 16. Znojensko-brněnská pahorkatina  
datum: 1984-04-03  
náleze: Svatava Ondráčková  
herbář: ZMT  
projekt: Excerpt Atlas  
poznámka: v teplomilné doubravě; zasahuje do kvadrantu 6863c, 6863d, 6963a  
ID: 13288315

původní jméno: *Gagea bohemica*  
lokalita: Morava, Rosická brána, Rokytňá  
nejbližší obec: Moravský Krumlov, okres Znojmo  
souřadnice: 49°3'53.82"N, 16°19'18.29"E, ± 800m  
fytochorion: 16. Znojensko-brněnská pahorkatina  
datum: 1958-04-26  
náleze: s. coll.  
herbář: BRNL  
projekt: Excerpt Atlas  
poznámka: det. Koblížek, J.  
ID: 13288237

původní jméno: *Gagea bohemica*  
lokalita: Hadcové terasy u Jihlavy, Biskoupky  
nejbližší obec: Biskoupky, okres Brno-venkov  
souřadnice: 49°5'48.08"N, 16°16'30.59"E, ± 1500m  
fytochorion: 16. Znojensko-brněnská pahorkatina  
datum: 1953-03-15  
náleze: Emanuel Opravil  
herbář: OP  
projekt: Excerpt Atlas  
poznámka: v blízkosti kvadrantů 6963a a 6863d  
ID: 13288274

původní jméno: *Gagea bohemica*  
lokalita: Moravský Krumlov, Tábor u Rokytné  
nejbližší obec: Moravský Krumlov, okres Znojmo  
souřadnice: 49°3'38.52"N, 16°19'48.00"E, ± 250m  
fytochorion: 16. Znojemsko-brněnská pahorkatina  
datum: 1950-04-09  
náleze: A. Vězda  
herbář: BRNL  
projekt: Excerpt Atlas  
ID: 13288241

#### 6963c

původní jméno: *Gagea bohemica*  
lokalita: Morava jihozápadní, Džbánice, travnatý kopeček "Cinkulka"  
nejbližší obec: Džbánice, okres Znojmo  
souřadnice: 49°0'1.91"N, 16°13'30.13"E, ± 200m  
fytochorion: 16. Znojemsko-brněnská pahorkatina  
datum: 1945-03-25  
náleze: J. Horňanský  
herbář: BRNM;GM;PRC  
projekt: Excerpt Atlas  
poznámka: na hranici s kvadrantem 7063a  
ID: 13279507

původní jméno: *Gagea bohemica*  
lokalita: Dolní Dubňany, na severozápadních svazích nad Dubňanským potokem, cca 1 km jihovýchodně obce, výslunné stráňky  
nejbližší obec: Dolní Dubňany, okres Znojmo  
souřadnice: 49°2'29.35"N, 16°14'21.62"E, ± 70m  
nadmořská výška: 280-300 m  
fytochorion: 68. Moravské podhůří Vysočiny  
datum: 1994-04-21  
náleze: Karel Sutorý  
herbář: BRNM  
projekt: Excerpt Atlas  
ID: 13285907

původní jméno: *Gagea bohemica*  
lokalita: in valle fluvii Rokytná pr. Tulešice [v údolí Rokytné u Tulešic]  
nejbližší obec: Tulešice, okres Znojmo  
souřadnice: 49°2'15.93"N, 16°12'4.35"E, ± 1000m  
fytochorion: 16. Znojemsko-brněnská pahorkatina  
datum: 1932-04  
náleze: Jindřich Suza  
herbář: BRNU  
projekt: Excerpt Atlas  
poznámka: rev. Hrouda, L., 1971, *Gagea bohemica* subsp. *zauschneri*; in rup. *amphiboliticis* et *gneisaceis*; v blízkosti fytochorionu 68  
ID: 13286018

původní jméno: *Gagea bohemica*  
lokalita: In valle fl. Rokytná pr. p. Čermákovice et Horní Kounice  
nejbližší obec: Horní Kounice, okres Znojmo  
souřadnice: 49°2'8.79"N, 16°10'25.48"E, ± 1800m  
fytochorion: 16. Znojemsko-brněnská pahorkatina  
datum: 1932-04  
náleze: Jindřich Suza  
herbář: BRNU  
projekt: Excerpt Atlas  
poznámka: rev. Hrouda, L., 1971, *Gagea bohemica* subsp. *zauschneri*; in rup. *Gneisaceis*; na hranici s fytochorionem 68; na hranici s kvadrantem 6962d  
ID: 13286020



**6963d**

původní jméno: *Gagea bohemica* subsp. *bohemica*  
lokalita: Moravský Krumlov-Durdice, stráž nad silnicí asi 1,5 km ZJZ od nádraží  
nejbližší obec: Moravský Krumlov, okres Znojmo  
souřadnice: 49°2'24.70"N, 16°19'15.83"E, ± 100m  
nadmořská výška: 260 m  
fytochorion: 16. Znojemsko-brněnská pahorkatina  
datum: 1990-03-21  
nálezce: B. Trávníček; B. Gruna  
herbář: OL  
projekt: Excerpt Atlas  
ID: 13279510

původní jméno: *Gagea bohemica*  
lokalita: M. Krumlov-Durdice, stráž nad silnicí 1,4 km JJZ od nádraží  
nejbližší obec: Moravský Krumlov, okres Znojmo  
souřadnice: 49°2'24.70"N, 16°19'15.83"E, ± 100m  
fytochorion: 16. Znojemsko-brněnská pahorkatina  
datum: 1990-03-21  
nálezce: Martin Duchoslav  
herbář: OL  
projekt: Excerpt Atlas  
ID: 13279512

původní jméno: *Gagea bohemica* subsp. *eubohemica*  
lokalita: Moravský Krumlov, kamenitá stráž na severním svahu kopce pod Sv. Floriánkem  
nejbližší obec: Moravský Krumlov, okres Znojmo  
souřadnice: 49°2'54.20"N, 16°19'13.04"E, ± 30m  
nadmořská výška: 280 m  
fytochorion: 16. Znojemsko-brněnská pahorkatina  
datum: 1950-04-12  
nálezce: F. Černoš  
herbář: BRNM  
projekt: Excerpt Atlas  
ID: 13285905

původní jméno: *Gagea bohemica*  
lokalita: S. Floriánek u Mor. Krumlova  
nejbližší obec: Moravský Krumlov, okres Znojmo  
souřadnice: 49°2'51.79"N, 16°19'10.35"E, ± 20m  
nadmořská výška: 240 m  
fytochorion: 16. Znojemsko-brněnská pahorkatina  
datum: 1950-04-12  
nálezce: Dušan Novák  
herbář: BRNM  
projekt: Excerpt Atlas  
ID: 13285921

původní jméno: *Gagea bohemica*  
lokalita: Floriánek u Mor. Krumlova  
nejbližší obec: Moravský Krumlov, okres Znojmo  
souřadnice: 49°2'51.79"N, 16°19'10.35"E, ± 20m  
fytochorion: 16. Znojemsko-brněnská pahorkatina  
datum: 1946-03-29  
nálezce: J. Novotný  
herbář: BRNM  
projekt: Excerpt Atlas  
ID: 13285923

původní jméno: *Gagea bohemica*  
lokality: Moravský Krumlov, výslunné stráně u sv. Floriánka  
nejbližší obec: Moravský Krumlov, okres Znojmo  
souřadnice: 49°2'51.57"N, 16°19'10.72"E, ± 300m  
nadmořská výška: 300 m  
fytochorion: 16. Znojemsko-brněnská pahorkatina  
datum: 1947-04-12  
náleze: J. Dvořák  
herbář: BRNU  
projekt: Excerpt Atlas  
poznámka: zasahuje do kvadrantu 6963b  
ID: 13286011

původní jméno: *Gagea bohemica*  
lokality: Moravský Krumlov, in saxis supra flum. Rokytná [na skalách nad Rokytnou]  
nejbližší obec: Moravský Krumlov, okres Znojmo  
souřadnice: 49°2'53.32"N, 16°18'37.77"E, ± 1200m  
fytochorion: 16. Znojemsko-brněnská pahorkatina  
datum: 1935-03-20  
náleze: F. Weber  
herbář: OLM  
projekt: Excerpt Atlas  
poznámka: na hranici s kvadrantem 6963b  
ID: 13286034

původní jméno: *Gagea bohemica*  
lokality: Moravský Krumlov, in pascuis/Ovinetum pr. Výmyslice  
nejbližší obec: Vémyslice, okres Znojmo  
souřadnice: 49°1'19.34"N, 16°15'24.46"E, ± 1200m  
fytochorion: 16. Znojemsko-brněnská pahorkatina  
datum: 1932-04  
náleze: Jindřich Suza  
herbář: BRNU  
projekt: Excerpt Atlas  
poznámka: rev. Hrouda, L., 1971, *Gagea bohemica* subsp. *zauschneri*; na hranici s kvadrantem 6963c  
ID: 13286019

původní jméno: *Gagea bohemica*  
lokality: stepposis graminosis in collis Sv. Floriánek ad oppidum Moravský Krumlov [na travnatých stepích na vrchu sv. Floriánek u města Moravský Krumlov]  
nejbližší obec: Moravský Krumlov, okres Znojmo  
souřadnice: 49°2'51.79"N, 16°19'10.35"E, ± 20m  
fytochorion: 16. Znojemsko-brněnská pahorkatina  
datum: 1947-04-10  
náleze: Ferdinand Weber  
herbář: PR  
projekt: Excerpt Atlas  
ID: 13286122

původní jméno: *Gagea bohemica*  
lokality: Moravský Krumlov, sv. Floriánek  
nejbližší obec: Moravský Krumlov, okres Znojmo  
souřadnice: 49°2'51.79"N, 16°19'10.35"E, ± 20m  
fytochorion: 16. Znojemsko-brněnská pahorkatina  
datum: 1946-03-29  
náleze: A. Vězda  
herbář: BRNL  
projekt: Excerpt Atlas  
ID: 13288238

**6964a**

původní jméno: *Gagea bohemica*  
lokalita: slepencová drolina Letkovského kopce (nad posledními domy Letkovic směrem na Řeznovice)  
nejbližší obec: Ivančice, okres Brno-venkov  
souřadnice: 49°5'39.96"N, 16°20'49.66"E, ± 20m  
fytochorion: 16. Znojemsko-brněnská pahorkatina  
datum: 2008-03-23  
náleze: Zuzana Lotreková  
herbář: BRNM  
projekt: Excerpt Atlas  
ID: 13285959

původní jméno: *Gagea bohemica*  
lokalita: Ivančice, na permu  
nejbližší obec: Ivančice, okres Brno-venkov  
souřadnice: 49°5'53.06"N, 16°22'21.76"E, ± 2000m  
fytochorion: 16. Znojemsko-brněnská pahorkatina  
datum: 1908-04  
náleze: J. Podpěra  
herbář: BRNU  
projekt: Excerpt Atlas  
poznámka: rev. Hrouda, L., 1971, *Gagea bohemica* subsp. *zauschneri*; na hranici s fytochorionem 68; zasahuje do kvadrantu 6864c  
ID: 13285981

původní jméno: *Gagea bohemica*  
lokalita: "Pekárka" pr. Ivančice [Pekárka u Ivančic]  
nejbližší obec: Ivančice, okres Brno-venkov  
souřadnice: 49°5'15.96"N, 16°20'21.12"E, ± 500m  
fytochorion: 16. Znojemsko-brněnská pahorkatina  
datum: 1906-04  
náleze: J. Bílý  
herbář: BRNU  
projekt: Excerpt Atlas  
poznámka: rev. Hrouda, L., 1971, *Gagea bohemica* subsp. *zauschneri*; zasahuje do kvadrantu 6963b  
ID: 13286005

původní jméno: *Gagea bohemica*  
lokalita: Ivančice  
nejbližší obec: Ivančice, okres Brno-venkov  
souřadnice: 49°5'53.06"N, 16°22'21.76"E, ± 2000m  
fytochorion: 16. Znojemsko-brněnská pahorkatina  
datum: 1921-03  
náleze: J. Suza  
herbář: BRNU  
projekt: Excerpt Atlas  
poznámka: na hranici s fytochorionem 68; zasahuje do kvadrantu 6864c  
ID: 13290942

**6964b**

původní jméno: *Gagea bohemica*  
lokalita: in valle fluminis Jihlavka prope Dolní Kounice [V údolí řeky Jihlavy u Dolních Kounic]  
nejbližší obec: Dolní Kounice, okres Brno-venkov  
souřadnice: 49°4'15.81"N, 16°27'52.15"E, ± 1200m  
fytochorion: 16. Znojemsko-brněnská pahorkatina  
datum: 1932-04  
náleze: J. Suza  
herbář: BRNU  
projekt: Excerpt Atlas  
poznámka: rev. Hrouda, L., 1971, *Gagea bohemica* subsp. *zauschneri*; in *rupium graniticum*  
ID: 13285992

původní jméno: *Gagea bohemica*  
lokalita: Dolní Kounice, V stráních  
nejbližší obec: Dolní Kounice, okres Brno-venkov  
souřadnice: 49°3'59.01"N, 16°28'50.70"E, ± 500m  
fytochorion: 16. Znojemsko-brněnská pahorkatina  
datum: 1924-03-29  
herbář: BRNU  
projekt: Excerpt Atlas  
poznámka: rev. Hrouda, L., 1971, *Gagea bohemica* subsp. *zauschneri*; na brněnské vyvěřelině, com. Suza, J.  
ID: 13286012

původní jméno: *Gagea bohemica*  
lokalita: Dolní Kounice, Kamenný vrch  
nejbližší obec: Dolní Kounice, okres Brno-venkov  
souřadnice: 49°4'40.89"N, 16°26'52.98"E, ± 600m  
fytochorion: 16. Znojemsko-brněnská pahorkatina  
datum: 1924-03-30  
náleze: E. Staněk  
herbář: BRNU  
projekt: Excerpt Atlas  
poznámka: rev. Hrouda, L., 1971, *Gagea bohemica* subsp. *zauschneri*; na brněnské vyvěřelině, com. Suza, J.  
ID: 13286013

#### 6964c

původní jméno: *Gagea bohemica* subsp. *Zauschneri*  
lokalita: kopec "Leskoun" východní svah  
nejbližší obec: Vedrovice, okres Znojmo  
souřadnice: 49°0'29.31"N, 16°21'50.87"E, ± 100m  
fytochorion: 16. Znojemsko-brněnská pahorkatina  
datum: 1962-04-10  
náleze: J. Horňanský  
herbář: BRNM  
projekt: Excerpt Atlas  
poznámka: na palouku - opozdilci  
ID: 13285925

původní jméno: *Gagea bohemica* subsp. *zauschneri*  
lokalita: Moravský Krumlov, in *stepposis collis* " Leskoun" ad p. Bohutice [na stepním vrchu Leskoun u Bohutic]  
nejbližší obec: Bohutice, okres Znojmo  
souřadnice: 49°0'30.85"N, 16°21'32.74"E, ± 700m  
nadmořská výška: 300 m  
fytochorion: 16. Znojemsko-brněnská pahorkatina  
datum: 1952-04-13  
náleze: F. Černochoch  
herbář: BRNM  
projekt: Excerpt Atlas  
ID: 13285904

původní jméno: *Gagea bohemica*  
lokalita: Leskoun, východní svah kopce  
nejbližší obec: Vedrovice, okres Znojmo  
souřadnice: 49°0'29.31"N, 16°21'50.87"E, ± 100m  
nadmořská výška: 350 m  
fytochorion: 16. Znojemsko-brněnská pahorkatina  
datum: 1948-03-29  
náleze: J. Horňanský  
herbář: BRNM  
projekt: Excerpt Atlas  
poznámka: na palouč. hojný  
ID: 13285918

původní jméno: *Gagea bohemica*  
lokalita: Moravský Krumlov, in colle Leskoun in rup. graniticis et pr. pag. Bohutice et Vedrovice [na kopci Leskoun u Moravského Krumlova a Bohutic a Vedrovic]  
nejbližší obec: Bohutice, okres Znojmo  
souřadnice: 49°0'30.85"N, 16°21'32.74"E, ± 1500m  
fytochorion: 16. Znojemsko-brněnská pahorkatina  
datum: 1932-04  
náleze: Jindřich Suza  
herbář: BRNU  
projekt: Excerpt Atlas  
poznámka: rev. Hrouda, L., 1971, *Gagea bohemica* subsp. *Zauschneri*; zasahuje do kvadrantu 7064a  
ID: 13286017

původní jméno: *Gagea bohemica*  
lokalita: Moravský Krumlov, in colle Leskoun in declivu ad Bohutice [vrch Leskoun, na svazích k Bohuticím]  
nejbližší obec: Bohutice, okres Znojmo  
souřadnice: 49°0'17.75"N, 16°21'47.73"E, ± 500m  
fytochorion: 16. Znojemsko-brněnská pahorkatina  
datum: 1923-03  
náleze: J. Suza  
herbář: BRNU  
projekt: Excerpt Atlas  
poznámka: rev. Hrouda, L., 1971, *Gagea bohemica* subsp. *zauschneri*; na hranici s kvadrantem 7064a  
ID: 13286023

původní jméno: *Gagea bohemica*  
lokalita: k. ú. Vedrovice, okr. Znojmo, na skalkách s J-JZ expozicí i v jejich okolí na svahu s porostem akátu, cca 650 m Z kostela v obci, u fotbalového hřiště  
nejbližší obec: Vedrovice, okres Znojmo  
souřadnice: 49°1'19.36"N, 16°23'10.05"E, ± 10m  
nadmořská výška: 255 m  
fytochorion: 16. Znojemsko-brněnská pahorkatina  
datum: 1994-03-21  
náleze: A. Jordánová  
herbář: MZ  
projekt: Excerpt Atlas  
ID: 13288252

#### **7060c**

původní jméno: *Gagea bohemica*  
lokalita: In valle fl. Dyje prope p. Bitov supra terram in prop. amphiboliticis  
nejbližší obec: Bitov, okres Znojmo  
souřadnice: 48°56'4.72"N, 15°43'18.27"E, ± 1000m  
nadmořská výška: 350 m  
fytochorion: 68. Moravské podhůří Vysočiny  
datum: 1932-04  
náleze: J. Suza  
herbář: BRNU  
projekt: Excerpt Atlas  
poznámka: rev. Hrouda, L., 1971, *Gagea bohemica* subsp. *zauschneri*  
ID: 13288411

#### **7061b**

původní jméno: *Gagea bohemica*  
lokalita: Boskovštejn  
souřadnice: 48°58'46.49"N, 15°54'59.71"E, ± 100m  
fytochorion: 68. Moravské podhůří Vysočiny  
datum: 2015  
náleze: Radomír Němec  
pramen: Radomír Němec (2015): Základní botanický průzkum údolí Jevišovky v Boskovštejně  
projekt: NDOP  
ID: 13113602

#### 7061d

původní jméno: *Gagea bohemica*  
lokalita: Žerůtky (Znojmo), svah u lomu na SV okraji obce  
souřadnice: 48°54'29.00"N, 15°58'4.00"E, ± 500m  
nadmořská výška: 350 m  
fytochorion: 68. Moravské podhůří Vysočiny  
datum: 2003-04-25  
náleze: K. Boublík  
projekt: ČNFD  
ID: 1620851

#### 7062a

původní jméno: *Gagea bohemica*  
lokalita: Vevčice, skalnatý svah 0,7 km SSV od obce  
nejbližší obec: Vevčice, okres Znojmo  
souřadnice: 48°58'6.26"N, 16°2'50.96"E, ± 50m  
fytochorion: 68. Moravské podhůří Vysočiny  
datum: 1985-04-05  
náleze: Grulich  
herbář: MMI  
projekt: Excerpt Atlas  
ID: 13279499

původní jméno: *Gagea bohemica*  
lokalita: Vevčice; 660 m JZZ od kaple v obci (Vevčice, "Káně")  
nejbližší obec: Vevčice, okres Znojmo  
souřadnice: 48°57'37.00"N, 16°2'8.00"E  
nadmořská výška: 285 m  
fytochorion: 68. Moravské podhůří Vysočiny  
datum: 2014-03-12  
náleze: Radomír Němec  
herbář: MZ  
projekt: Excerpt Atlas  
ID: 13288266

lokalita: Vevčice; ca 2 km SZ od kaple v obci, Vevčická stráž  
nejbližší obec: Vevčice, okres Znojmo  
souřadnice: 48°58'15.00"N, 16°1'10.00"E, ± 50m  
nadmořská výška: 330 m  
fytochorion: 68. Moravské podhůří Vysočiny  
datum: 2010-03-26  
náleze: R. Němec; K. Žáková; Z. Musil  
herbář: MZ  
projekt: Excerpt Atlas  
ID: 13288260

#### 7062b

původní jméno: *Gagea bohemica*  
lokalita: Moravský Krumlov, in colle gneissaceo "Hradisko" supra rivum Křepický potok, inter p. Višňové et Mikulovice [na žulovém kopci Hradisko nad Křepickým potokem mezi obcí Višňové a Mikulovice]  
nejbližší obec: Křepice, okres Znojmo  
souřadnice: 48°58'22.57"N, 16°6'48.52"E, ± 100m  
nadmořská výška: 330 m  
fytochorion: 68. Moravské podhůří Vysočiny  
datum: 1932-04-23  
náleze: J. Suza  
herbář: BRNU  
projekt: Excerpt Atlas  
poznámka: rev. Hrouda, L., 1971, *Gagea bohemica* subsp. *zauschneri*; v blízkosti fytochorionu 16  
ID: 13285986

## 7062c

původní jméno: *Gagea pusilla*  
lokality: distr. Znojmo, na mezi asi 0,5 km západně od lesa Ruda  
nejbližší obec: Únanov, okres Znojmo  
souřadnice: 48°54'49.40"N, 16°4'26.98"E, ± 300m  
nadmořská výška: 300 m  
fytochorion: 16. Znojemsko-brněnská pahorkatina  
datum: 1972-03-19  
náleze: D. Pokorná  
herbář: BRNU  
projekt: Excerpt Atlas  
poznámka: det. Grulich, Vít, 1976-11-18, *Gagea bohemica*; v blízkosti fytochorionu 68  
ID: 13286008

původní jméno: *Gagea bohemica* subsp. *zauschneri*  
lokality: Na výslunné stráni "Nad lomem" severně od obce Únanov  
nejbližší obec: Únanov, okres Znojmo  
souřadnice: 48°54'11.68"N, 16°3'59.67"E, ± 100m  
nadmořská výška: 332 m  
fytochorion: 16. Znojemsko-brněnská pahorkatina  
datum: 1971-04-04  
náleze: D. Pokorná  
herbář: BRNU  
projekt: Excerpt Atlas  
ID: 13285984

původní jméno: *Gagea bohemica*  
lokality: in valle flumii Jevišovka pr. p. Plaveč in declivibus gneissaceis stepposis [v údolí Jevišovky u obce Plavče na stepních rulových svazích ]  
nejbližší obec: Plaveč, okres Znojmo  
souřadnice: 48°55'45.47"N, 16°4'47.24"E, ± 1500m  
nadmořská výška: 200-230 m  
fytochorion: 68. Moravské podhůří Vysočiny  
datum: 1930-04  
náleze: J. Suza  
herbář: BRNU  
projekt: Excerpt Atlas  
poznámka: rev. Hrouda, L., 1971, *Gagea bohemica*; na hranici s fytochorionem 16; na hranici s kvadrantem 7062d  
ID: 13286002

původní jméno: *Gagea bohemica*  
lokality: Plenkovice; skála na pravém břehu Plenkovického potoka  
nejbližší obec: Plenkovice, okres Znojmo  
souřadnice: 48°55'17.00"N, 16°0'9.00"E  
nadmořská výška: 305 m  
fytochorion: 68. Moravské podhůří Vysočiny  
datum: 2011-03-20  
náleze: R. Němec  
herbář: MZ  
projekt: Excerpt Atlas  
poznámka: Gageing 2011, 772  
ID: 13288262

původní jméno: *Gagea bohemica*  
lokality: "Únanovské kopečky", k. ú. Únanov, 1. kulatý stepní kopeček cca 1,35 km SV kostela v obci, jižní svah, v okolí lůmků pod vrškem kopce  
nejbližší obec: Únanov, okres Znojmo  
souřadnice: 48°54'36.12"N, 16°4'21.19"E, ± 50m  
nadmořská výška: 325 m  
fytochorion: 16. Znojemsko-brněnská pahorkatina  
datum: 1998-03-11  
náleze: A. Jordánová  
herbář: MZ  
projekt: Excerpt Atlas  
ID: 13288255

#### 7062d

původní jméno: *Gagea bohemica*  
lokality: Znojmo-Kuchařovice, Tvořihráz  
nejbližší obec: Tvořihráz, okres Znojmo  
souřadnice: 48°55'4.99"N, 16°8'19.22"E, ± 1000m  
fytochorion: 16. Znojemsko-brněnská pahorkatina  
datum: 1960-04-08  
náleze: Valentin Pospíšil  
herbář: BRNM  
projekt: Excerpt Atlas  
ID: 13285926

původní jméno: *Gagea bohemica*  
lokality: Znojmo: in pascuis supra p. Němčičky [na pastvinách nad obcí Němčičky]  
nejbližší obec: Němčičky, okres Znojmo  
souřadnice: 48°56'32.08"N, 16°5'18.26"E, ± 500m  
nadmořská výška: 280-300 m  
fytochorion: 68. Moravské podhůří Vysočiny  
datum: 1932-04  
náleze: Jindřich Suza  
herbář: BRNU  
projekt: Excerpt Atlas  
poznámka: rev. Hrouda, L., 1971, *Gagea bohemica* subsp. *zauschneri*; solo gneisaceo; na hranici s fytochorionem 16; zasahuje do kvadrantu 7062c  
ID: 13285991

#### 7063a

původní jméno: *Gagea bohemica*  
lokality: k. ú. Džbánice, okr. Znojmo, xerothermní travinobylinná vegetace na kopečku cca 650 m J kaple v obci, vršek kopce  
nejbližší obec: Džbánice, okres Znojmo  
souřadnice: 48°59'39.43"N, 16°12'41.74"E, ± 10m  
nadmořská výška: 335 m  
fytochorion: 16. Znojemsko-brněnská pahorkatina  
datum: 1995-04-21  
náleze: A. Jordánová  
herbář: MZ  
projekt: Excerpt Atlas  
ID: 13288253

#### 7063b

původní jméno: *Gagea bohemica*  
lokality: Miroslav, [Štěpánovský] lom  
nejbližší obec: Miroslav, okres Znojmo  
souřadnice: 48°57'29.00"N, 16°19'50.00"E  
nadmořská výška: 270 m  
fytochorion: 16. Znojemsko-brněnská pahorkatina  
datum: 2013-04-08  
náleze: B. Trávníček  
herbář: OL  
projekt: Excerpt Atlas  
ID: 13279511

původní jméno: *Gagea bohemica*  
lokality: Hostěradice, travnatý pahorek nad V okrajem obce  
nejbližší obec: Hostěradice, okres Znojmo  
souřadnice: 48°57'19.38"N, 16°15'58.90"E, ± 400m  
fytochorion: 16. Znojemsko-brněnská pahorkatina  
datum: 1985-04-10  
náleze: Grulich  
herbář: MMI  
projekt: Excerpt Atlas  
ID: 13279496



původní jméno: *Gagea bohemica*  
lokalita: "U kapličky", k.ú. Hostěradice, okr. Znojmo, xerothermní stráž pod kaplí nad SV okrajem obce, v horní části západního svahu u malé zmolý, cca 10 m před akátovým lesíkem  
nejbližší obec: Hostěradice, okres Znojmo  
souřadnice: 48°57'16.91"N, 16°15'45.94"E, ± 2m  
nadmořská výška: 240 m  
fytochorion: 16. Znojemsko-brněnská pahorkatina  
datum: 1993-03-24  
náleze: A. Jordánová  
herbář: MZ  
projekt: Excerpt Atlas  
ID: 13288250

původní jméno: *Gagea bohemica*  
lokalita: "U kapličky", k.ú. Hostěradice, okr. Znojmo, xerothermní stráž pod kaplí nad SV okrajem obce, expozice J  
nejbližší obec: Hostěradice, okres Znojmo  
souřadnice: 48°57'10.17"N, 16°15'46.92"E, ± 10m  
nadmořská výška: 240 m  
fytochorion: 16. Znojemsko-brněnská pahorkatina  
datum: 1989-03-20  
náleze: A. Jordánová  
herbář: MZ  
projekt: Excerpt Atlas  
ID: 13288249

#### 7063d

původní jméno: *Gagea bohemica*  
lokalita: Miroslav, in decl. supra opp. [na svazích nad městem]  
nejbližší obec: Miroslav, okres Znojmo  
souřadnice: 48°56'34.56"N, 16°18'32.72"E, ± 1000m  
fytochorion: 16. Znojemsko-brněnská pahorkatina  
datum: 1951-03-27  
náleze: Weber  
herbář: BRNM  
projekt: Excerpt Atlas  
poznámka: na hranici s kvadrantem 7063b  
ID: 13285910

původní jméno: *Gagea bohemica*  
lokalita: Miroslav  
nejbližší obec: Miroslav, okres Znojmo  
souřadnice: 48°56'51.61"N, 16°18'45.08"E, ± 2000m  
nadmořská výška: 300 m  
fytochorion: 16. Znojemsko-brněnská pahorkatina  
datum: 1948-04-03  
náleze: J. Dvořák  
herbář: BRNM  
projekt: Excerpt Atlas  
poznámka: na hranici s kvadrantem 7063b, 7064a, 7064c  
ID: 13285909

původní jméno: *Gagea bohemica*  
lokalita: Miroslav, na stepním kopci sv. Marka, kóta 301  
nejbližší obec: Miroslav, okres Znojmo  
souřadnice: 48°56'23.69"N, 16°18'55.18"E, ± 200m  
fytochorion: 16. Znojemsko-brněnská pahorkatina  
datum: 1948-03-15  
náleze: J. Horňanský  
herbář: BRNM  
projekt: Excerpt Atlas  
poznámka: spolu s *Gagea pusilla*  
ID: 13285917

původní jméno: *Gagea bohemica*  
lokalita: Mor. Krumlov: In colle stepposis inter Miroslav et Hostěradice [na stepním pahorku mezi Miroslaví a Hostěradicemi = vrch Paseka]  
nejbližší obec: Miroslav, okres Znojmo  
souřadnice: 48°56'18.11"N, 16°17'22.56"E, ± 300m  
fytochorion: 16. Znojemsko-brněnská pahorkatina  
datum: 1923-03  
náleze: J. Suza  
herbář: BRNU  
projekt: Excerpt Atlas  
poznámka: rev. Hrouda, L., 1971, *Gagea bohemica* subsp. *zauschneri*  
ID: 13290939

#### 7064a

původní jméno: *Gagea bohemica*  
lokalita: Bohutice, sv. Michálek, skalky 0,8 km J od obce [PP U Michálka]  
nejbližší obec: Bohutice, okres Znojmo  
souřadnice: 48°59'1.43"N, 16°21'33.82"E, ± 50m  
fytochorion: 16. Znojemsko-brněnská pahorkatina  
datum: 1986-04-09  
náleze: Grulich  
herbář: MMI  
projekt: Excerpt Atlas  
ID: 13279503

původní jméno: *Gagea bohemica* x *pusilla*  
lokalita: Moravský Krumlov, collis Sv. Michálek ad Bohutice [kopeček Svatý Michálek u Bohutic]  
nejbližší obec: Bohutice, okres Znojmo  
souřadnice: 48°59'1.88"N, 16°21'34.29"E, ± 70m  
fytochorion: 16. Znojemsko-brněnská pahorkatina  
datum: 1959-03-29  
náleze: Ferdinand Weber  
herbář: BRNM  
projekt: Excerpt Atlas  
ID: 13285899

původní jméno: *Gagea bohemica* subsp. *zauschneri*  
lokalita: Moravský Krumlov, locis stepposis collis "Svatý Michálek" ad p. Bohutice [stepní vrch Svatý Michálek u Bohutic]  
nejbližší obec: Bohutice, okres Znojmo  
souřadnice: 48°59'1.88"N, 16°21'34.29"E, ± 70m  
nadmořská výška: 270 m  
fytochorion: 16. Znojemsko-brněnská pahorkatina  
datum: 1952-04-13  
náleze: F. Černochoch  
herbář: BRNM  
projekt: Excerpt Atlas  
ID: 13285903

původní jméno: *Gagea bohemica* subsp. *zauschneri* (x *G. pusilla* ?)  
lokalita: Moravský Krumlov, in stepposis collis "Svatý Michálek" ad p. Bohutice [stepní vrch Svatý Michálek u Bohutic]  
nejbližší obec: Bohutice, okres Znojmo  
souřadnice: 48°59'1.88"N, 16°21'34.29"E, ± 70m  
nadmořská výška: 270 m  
fytochorion: 16. Znojemsko-brněnská pahorkatina  
datum: 1952-04-13  
náleze: F. Černochoch  
herbář: BRNM  
projekt: Excerpt Atlas  
ID: 13285902

původní jméno: *Gagea bohemica*  
lokalita: Moravský Krumlov, in declivibus stepposis collis Sv. Michálek ad Bohutice [na stepních svazích kopce Svatý Michálek u Bohutic]  
nejbližší obec: Bohutice, okres Znojmo  
souřadnice: 48°59'1.88"N, 16°21'34.29"E, ± 70m  
fytochorion: 16. Znojemsko-brněnská pahorkatina  
datum: 1952-04-13  
náleze: V. Skřivánek  
herbář: BRNM  
projekt: Excerpt Atlas  
ID: 13285919

původní jméno: *Gagea bohemica x pusilla*  
lokalita: Miroslav, stepní svahy na Sv. Michálku u Bohutic  
nejbližší obec: Bohutice, okres Znojmo  
souřadnice: 48°59'1.88"N, 16°21'34.29"E, ± 70m  
fytochorion: 16. Znojemsko-brněnská pahorkatina  
datum: 1951-03-28  
náleze: Ferdinand Weber  
herbář: BRNM  
projekt: Excerpt Atlas  
ID: 13285898

původní jméno: *Gagea bohemica*  
lokalita: Bohutice, kopeček "Michálek"  
nejbližší obec: Bohutice, okres Znojmo  
souřadnice: 48°59'1.88"N, 16°21'34.29"E, ± 70m  
fytochorion: 16. Znojemsko-brněnská pahorkatina  
datum: 1950-03-30  
náleze: J. Horňanský  
herbář: BRNM  
projekt: Excerpt Atlas  
ID: 13285911

původní jméno: *Gagea bohemica x pusilla*  
lokalita: Moravský Krumlov, collis Sv. Michálek ad pag. Bohutice [kopeček Svatý Michálek u Bohutic]  
nejbližší obec: Bohutice, okres Znojmo  
souřadnice: 48°59'1.88"N, 16°21'34.29"E, ± 70m  
fytochorion: 16. Znojemsko-brněnská pahorkatina  
datum: 1931-04  
náleze: Ferdinand Weber  
herbář: BRNM  
projekt: Excerpt Atlas  
poznámka: rev. Hroudá, L., Praha, 1977, *Gagea bohemica* subsp. *bohemica*, "u nás netvoří semena a tudíž nemůže vytvářet hybridy"  
ID: 13285900

původní jméno: *Gagea euboemica*  
lokalita: Wolframitz (Mah. Kromau) [Olbramovice, okres Moravský Krumlov]  
nejbližší obec: Olbramovice, okres Znojmo  
souřadnice: 48°59'5.30"N, 16°24'8.62"E, ± 1500m  
fytochorion: 16. Znojemsko-brněnská pahorkatina  
datum: 1906-03  
náleze: Wildt  
herbář: BRNM  
projekt: Excerpt Atlas  
poznámka: zasahuje do kvadrantu 6964c, 7064b  
ID: 13285945

původní jméno: *Gagea bohemica*  
lokalita: Bohutice, vrch Kameniště (278) jižně od vsi, místo zvané U Michálka, suchý trávník na temeni vrchu  
nejbližší obec: Bohutice, okres Znojmo  
souřadnice: 48°59'2.00"N, 16°21'33.00"E  
nadmořská výška: 278 m  
fytochorion: 16. Znojemsko-brněnská pahorkatina  
datum: 2008-03-07  
náleze: J. Danihelka  
herbář: BRNU  
projekt: Excerpt Atlas  
ID: 13285982

původní jméno: *Gagea bohemica*  
lokalita: Moravský Krumlov, ad pagus Bohutice [u obce Bohutice]  
nejbližší obec: Bohutice, okres Znojmo  
souřadnice: 48°59'28.59"N, 16°21'27.49"E, ± 1200m  
fytochorion: 16. Znojemsko-brněnská pahorkatina  
datum: 1923-03  
náleze: J. Suza  
herbář: BRNU  
projekt: Excerpt Atlas  
poznámka: rev. Hroudá, L., 1971, *Gagea bohemica*; solo granitico; v blízkosti kvadrantu 6964c  
ID: 13286000

původní jméno: *Gagea bohemica* x *pusilla*  
lokalita: collis Sv. Michálek supra Bohutice (Mor. Krumlov)  
nejbližší obec: Bohutice, okres Znojmo  
souřadnice: 48°59'1.88"N, 16°21'34.29"E, ± 70m  
fytochorion: 16. Znojemsko-brněnská pahorkatina  
datum: 1925-03-28  
náleze: Ferdinand Weber  
herbář: PR  
projekt: Excerpt Atlas  
poznámka: Prof. Podpěra je náhledu, že je to miš. *G. arvensis* x *bohemica*  
ID: 13286123

původní jméno: *Gagea bohemica*  
lokalita: collis Sv. Michálek supra Bohutice (Mor. Krumlov)  
nejbližší obec: Bohutice, okres Znojmo  
souřadnice: 48°59'1.88"N, 16°21'34.29"E, ± 70m  
fytochorion: 16. Znojemsko-brněnská pahorkatina  
datum: 1925-03-28  
náleze: Ferdinand Weber  
herbář: PR  
projekt: Excerpt Atlas  
ID: 13286124

původní jméno: *Gagea bohemica* x *Gagea arvensis*  
lokalita: Moravský Krumlov: kopec Michálek u Bohutic  
nejbližší obec: Bohutice, okres Znojmo  
souřadnice: 48°59'1.88"N, 16°21'34.29"E, ± 70m  
fytochorion: 16. Znojemsko-brněnská pahorkatina  
datum: 1950-04-16  
náleze: M. Součková; J. Šmarda  
herbář: BRNM  
projekt: Excerpt Atlas  
ID: 13290954

#### 7160b

původní jméno: *Gagea bohemica*  
lokalita: Hamerské vrásky  
nejbližší obec: Vranov nad Dyjí, okres Znojmo  
souřadnice: 48°53'40.30"N, 15°49'15.25"E, ± 296m  
fytochorion: 68. Moravské podhůří Vysočiny  
datum: 1993  
náleze: Jaroslav Čáp  
pramen: Anonymus. Pracovní záznamy. 2007.  
projekt: NDOP  
ID: 6347172

#### 7161a

původní jméno: *Gagea bohemica*  
lokalita: Znojmo, in valle fl. Dyje pr. pag. Hardek in rup. phylliticis et gneisaceis in ripa sinistra (Moraviae) et dentra (Austrie)  
nejbližší obec: Horní Břečkov, okres Znojmo  
souřadnice: 48°51'24.48"N, 15°51'55.76"E, ± 700m  
nadmořská výška: 300-400 m  
fytochorion: 68. Moravské podhůří Vysočiny  
datum: 1932-03-27  
náleze: J. Suza  
herbář: BRNU  
projekt: Excerpt Atlas  
poznámka: rev. Hrouda, L., 1971, *Gagea bohemica* subsp. *zauschneri*  
ID: 13286015

#### 7161b

původní jméno: *Gagea bohemica* subsp. *bohemica*  
lokalita: Citonice - suchý les nad Citonickým rybníkem  
nejbližší obec: Citonice, okres Znojmo  
souřadnice: 48°52'45.31"N, 15°57'45.33"E, ± 300m  
fytochorion: 68. Moravské podhůří Vysočiny  
datum: 1987-04-05  
náleze: I. Ambrozková  
herbář: PRC  
projekt: Excerpt Atlas  
ID: 13286182

#### 7161c

původní jméno: *Gagea bohemica*  
lokalita: Lukov, Faltýskův mlýn, skály nad Dyjí 2.0 km j obce  
nejbližší obec: Lukov, okres Znojmo  
souřadnice: 48°50'44.07"N, 15°54'9.93"E, ± 400m  
fytochorion: 68. Moravské podhůří Vysočiny  
datum: 1993-04-02  
náleze: V. Grulich  
herbář: BRNU  
projekt: Excerpt Atlas  
ID: 13285990

#### 7161d

původní jméno: *Gagea bohemica*  
lokalita: Havranické vřesoviště, jižní svah pod kótou 340  
nejbližší obec: Havraníky, okres Znojmo  
souřadnice: 48°48'46.18"N, 15°59'47.09"E, ± 200m  
fytochorion: 16. Znojensko-brněnská pahorkatina  
datum: 1986-05-10  
náleze: Libor Ambrozek  
herbář: MMI  
projekt: Excerpt Atlas  
ID: 13279494

původní jméno: *Gagea bohemica* subsp. *bohemica*  
lokalita: Hnánice, vřesovisko 1,2 km S od obce  
nejbližší obec: Hnanice, okres Znojmo  
souřadnice: 48°48'28.31"N, 15°59'31.80"E, ± 500m  
fytochorion: 16. Znojemsko-brněnská pahorkatina  
datum: 1984-04-11  
náleze: Grulich  
herbář: MMI  
projekt: Excerpt Atlas  
ID: 13279488

původní jméno: *Gagea bohemica*  
lokalita: okres Znojmo, pravé pobřeží Dyje u Papírny  
nejbližší obec: Havraníky, okres Znojmo  
souřadnice: 48°49'5.61"N, 15°58'57.73"E, ± 300m  
nadmořská výška: 257 m  
fytochorion: 16. Znojemsko-brněnská pahorkatina  
datum: 1949-04-08  
náleze: František Švestka  
herbář: BRNU  
projekt: Excerpt Atlas  
ID: 13286007

původní jméno: *Gagea bohemica*  
lokalita: okres Znojmo, údolí Dyje u Papírny  
nejbližší obec: Havraníky, okres Znojmo  
souřadnice: 48°49'4.64"N, 15°58'58.54"E, ± 400m  
nadmořská výška: 258 m  
fytochorion: 16. Znojemsko-brněnská pahorkatina  
datum: 1949-04-07  
náleze: František Švestka  
herbář: BRNU  
projekt: Excerpt Atlas  
poznámka: rev. Hrouda, L., 1971, *Gagea bohemica* subsp. *zauschneri*  
ID: 13286010

původní jméno: *Gagea bohemica*  
lokalita: Hnanice, údolí Dyje, temeno pravobřežního údolního svahu, řídký bor ve špici mezi cestami (parc. 5273/3) cca 1,8 km sz. kostela sv. Wolfganga v obci  
nejbližší obec: Hnanice, okres Znojmo  
souřadnice: 48°48'29.00"N, 15°58'12.00"E  
nadmořská výška: 340 m  
fytochorion: 16. Znojemsko-brněnská pahorkatina  
datum: 2012-03-24  
náleze: Hana Houzarová  
herbář: ZMT  
projekt: Excerpt Atlas  
ID: 13288336

původní jméno: *Gagea bohemica*  
lokalita: Hnanice, údolí Dyje, temeno pravobřežního údolního svahu, trať Staré vinice, PP Fladnitské [Fládnitzské] vřesoviště cca 1,0 km s. kostela Svatého Wolfganga v obci  
nejbližší obec: Hnanice, okres Znojmo  
souřadnice: 48°48'19.74"N, 15°58'58.26"E, ± 150m  
nadmořská výška: 330 m  
fytochorion: 16. Znojemsko-brněnská pahorkatina  
datum: 2012-03-24  
náleze: Hana Houzarová  
herbář: ZMT  
projekt: Excerpt Atlas  
ID: 13288337

původní jméno: *Gagea bohemica*  
lokality: "Byčí skála", k. ú. Mašovice, okr. Znojmo, skalnatý útvar na levém břehu řeky Dyje, cca 2,5 km JV kostela, na skalním výstupku nad řekou  
nejbližší obec: Mašovice, okres Znojmo  
souřadnice: 48°50'21.87"N, 15°59'42.91"E, ± 80m  
nadmořská výška: 250 m  
fytochorion: 16. Znojemsko-brněnská pahorkatina  
datum: 2000-03-29  
náleze: J. Šmerda  
herbář: MZ  
projekt: Excerpt Atlas  
poznámka: det. Jordánová, A.  
ID: 13288256

původní jméno: *Gagea bohemica*  
lokality: okres Znojmo: údolí Dyje u Devíti mlýnů  
nejbližší obec: Hnanice, okres Znojmo  
souřadnice: 48°49'8.77"N, 15°58'21.03"E, ± 1000m  
fytochorion: 16. Znojemsko-brněnská pahorkatina  
datum: 1951-04-13  
náleze: F. Švestka  
herbář: BRNU  
projekt: Excerpt Atlas  
poznámka: rev. Hrouda, L., 1972-03, *Gagea bohemica* subsp. *bohemica*; intermixt *Gagea villosa*  
ID: 13290947

původní jméno: *Gagea bohemica*  
lokality: Pobřeží Dyje u papírny, poblíž Devíti mlýnů, okres Znojmo  
nejbližší obec: Havraníky, okres Znojmo  
souřadnice: 48°49'4.64"N, 15°58'58.54"E, ± 400m  
fytochorion: 16. Znojemsko-brněnská pahorkatina  
datum: 1950-04-10  
náleze: F. Švestka  
herbář: BRNU  
projekt: Excerpt Atlas  
ID: 13290950

původní jméno: *Gagea bohemica*  
lokality: Pobřeží Dyje u papírny, poblíž Devíti mlýnů, okres Znojmo  
nejbližší obec: Havraníky, okres Znojmo  
souřadnice: 48°49'4.64"N, 15°58'58.54"E, ± 400m  
fytochorion: 16. Znojemsko-brněnská pahorkatina  
datum: 1950-04-17  
náleze: F. Švestka  
herbář: BRNU  
projekt: Excerpt Atlas  
ID: 13290953

původní jméno: *Gagea bohemica*  
lokality: okres Znojmo: údolí Dyje u Devíti mlýnů  
nejbližší obec: Hnanice, okres Znojmo  
souřadnice: 48°49'8.77"N, 15°58'21.03"E, ± 1000m  
nadmořská výška: 258 m  
fytochorion: 16. Znojemsko-brněnská pahorkatina  
datum: 1948-04-04  
náleze: František Švestka  
herbář: BRNU  
projekt: Excerpt Atlas  
ID: 13290949

## 7162a

původní jméno: *Gagea bohemica*  
lokalita: Znojmo, údolí Dyje nad městem  
nejbližší obec: Znojmo, okres Znojmo  
souřadnice: 48°51'11.27"N, 16°1'34.37"E, ± 1500m  
fytochorion: 16. Znojemsko-brněnská pahorkatina  
datum: 1991-03-24  
náleze: B. Gruna  
herbář: OL  
projekt: Excerptce Atlas  
poznámka: na hranici s fytochorionem 68; zasahuje do kvadrantu 7162c  
ID: 13279509

původní jméno: *Gagea bohemica*  
lokalita: Únanov, stepní pahorek v údolí 0,7 km V od obce  
nejbližší obec: Únanov, okres Znojmo  
souřadnice: 48°53'58.63"N, 16°4'39.13"E, ± 40m  
fytochorion: 16. Znojemsko-brněnská pahorkatina  
datum: 1986-04-01  
náleze: Grulich  
herbář: MMI  
projekt: Excerptce Atlas  
poznámka: na hranici s kvadrantem 7062c  
ID: 13279500

původní jméno: *Gagea bohemica*  
lokalita: Znaim: Granitztal [Znojmo, Gránické údolí]  
nejbližší obec: Znojmo, okres Znojmo  
souřadnice: 48°51'45.93"N, 16°2'4.00"E, ± 1000m  
fytochorion: 16. Znojemsko-brněnská pahorkatina  
datum: 1912-03  
náleze: Oborný  
herbář: OSM  
projekt: Excerptce Atlas  
poznámka: na hranici s fytochorionem 68  
ID: 13279485

původní jméno: *Gagea bohemica*  
lokalita: Znaim i. M.: Mannsberg, Granitztal [Znojmo, Gránické údolí]  
nejbližší obec: Znojmo, okres Znojmo  
souřadnice: 48°51'46.38"N, 16°2'9.21"E, ± 1500m  
fytochorion: 16. Znojemsko-brněnská pahorkatina  
datum: 1912-03-20  
náleze: A. Oborný  
herbář: BRNU;GM;PR;PRC  
projekt: Excerptce Atlas  
poznámka: na hranici s fytochorionem 68; Flora Moraviae et Bohemiae exsiccata F. Petrak  
ID: 13279505

původní jméno: *Gagea bohemica*  
lokalita: Znojmo, Kraví hora, vřesoviště, asi 100 západně od kóty 281 na sev. okraji vřesoviště  
nejbližší obec: Znojmo, okres Znojmo  
souřadnice: 48°50'58.79"N, 16°2'25.99"E, ± 150m  
nadmořská výška: 290 m  
fytochorion: 16. Znojemsko-brněnská pahorkatina  
datum: 1992-04-07  
náleze: Jaroslav Čáp  
herbář: BRNM  
projekt: Excerptce Atlas  
poznámka: na hranici s kvadrantem 7162c  
ID: 13285967



původní jméno: *Gagea bohemica*  
lokalita: Felsen der westen Seite des Thaya tales beim Steinmühlhafen b. Znaim [skály na západní straně údolí Dyje u Kamenného mlýna u Znojma ]  
nejbližší obec: Znojmo, okres Znojmo  
souřadnice: 48°51'17.90"N, 16°2'24.84"E, ± 200m  
fytochorion: 16. Znojemsko-brněnská pahorkatina  
datum: 1915-03-20  
náleze: Teuber  
herbář: BRNM  
projekt: Excerpt Atlas  
ID: 13285943

původní jméno: *Gagea bohemica*  
lokalita: Znaim, Stadtwäldchen [Znojmo, městský lesík]  
nejbližší obec: Znojmo, okres Znojmo  
souřadnice: 48°52'14.68"N, 16°2'51.71"E, ± 400m  
fytochorion: 16. Znojemsko-brněnská pahorkatina  
datum: 1910-03-29  
náleze: A. Oborny  
herbář: BRNM;PRC  
projekt: Excerpt Atlas  
ID: 13285954

původní jméno: *Gagea bohemica*  
lokalita: Znaim in Mähren [Znojmo]  
nejbližší obec: Znojmo, okres Znojmo  
souřadnice: 48°51'22.74"N, 16°2'44.74"E, ± 1000m  
fytochorion: 16. Znojemsko-brněnská pahorkatina  
datum: 1873-03  
náleze: A. Oborny  
herbář: BRNM;PRC  
projekt: Excerpt Atlas  
poznámka: na hranici s fytochorionem 68; zasahuje do kvadrantu 7162c  
ID: 13285951

původní jméno: *Gagea bohemica*  
lokalita: Znaim [Znojmo]  
nejbližší obec: Znojmo, okres Znojmo  
souřadnice: 48°51'22.74"N, 16°2'44.74"E, ± 1000m  
fytochorion: 16. Znojemsko-brněnská pahorkatina  
datum: 1871-03  
náleze: Oborny  
herbář: BRNM  
projekt: Excerpt Atlas  
poznámka: na hranici s fytochorionem 68; zasahuje do kvadrantu 7162c  
ID: 13285952

původní jméno: *Gagea bohemica*  
lokalita: Znaim, Pöltzenberg [Znojmo-Hradiště]  
nejbližší obec: Znojmo, okres Znojmo  
souřadnice: 48°51'28.94"N, 16°2'5.46"E, ± 400m  
fytochorion: 16. Znojemsko-brněnská pahorkatina  
datum: 1937-04  
náleze: H. Laus  
herbář: OLM  
projekt: Excerpt Atlas  
ID: 13286031

původní jméno: *Gagea bohemica*  
lokalita: Znaim, Rabenstein [Znojmo, skála Obří hlava]  
nejbližší obec: Znojmo, okres Znojmo  
souřadnice: 48°51'18.75"N, 16°2'12.15"E, ± 170m  
fytochorion: 16. Znojemsko-brněnská pahorkatina  
datum: 1923-03-24  
náleze: A. Oborny  
herbář: BRNU  
projekt: Excerpt Atlas  
poznámka: rev. Hrouda, L., 1971, *Gagea bohemica* subsp. *zauschneri*  
ID: 13286022

původní jméno: *Gagea bohemica*  
lokalita: Znaim in Mahren, Mannsberg [Znojmo, Mansberk]  
nejbližší obec: Znojmo, okres Znojmo  
souřadnice: 48°51'51.52"N, 16°2'17.32"E, ± 500m  
fytochorion: 16. Znojemsko-brněnská pahorkatina  
datum: 1912-03  
náleze: A. Oborny  
herbář: BRNU  
projekt: Excerpt Atlas  
poznámka: rev. Hrouda, L., 1971, *Gagea bohemica* subsp. *zauschneri*  
ID: 13285994

původní jméno: *Gagea bohemica*  
lokalita: Granitztal bei Znaim [Gránické údolí u Znojma]  
nejbližší obec: Znojmo, okres Znojmo  
souřadnice: 48°51'45.93"N, 16°2'4.00"E, ± 1000m  
fytochorion: 16. Znojemsko-brněnská pahorkatina  
datum: 1912-03-21  
náleze: A. Oborny  
herbář: BRNM;BRNU  
projekt: Excerpt Atlas  
poznámka: na hranici s fytochorionem 68  
ID: 13286021

původní jméno: *Gagea bohemica*  
lokalita: Im Granitztal bei Znaim in Mähren [V Gránickém údolí u Znojma]  
nejbližší obec: Znojmo, okres Znojmo  
souřadnice: 48°51'45.93"N, 16°2'4.00"E, ± 1000m  
fytochorion: 16. Znojemsko-brněnská pahorkatina  
datum: 1911-03  
náleze: A. Oborny  
herbář: PR  
projekt: Excerpt Atlas  
poznámka: na hranici s fytochorionem 68  
ID: 13286121

původní jméno: *Gagea bohemica*  
lokalita: Znaim [Znojmo]  
nejbližší obec: Znojmo, okres Znojmo  
souřadnice: 48°51'22.74"N, 16°2'44.74"E, ± 1000m  
fytochorion: 16. Znojemsko-brněnská pahorkatina  
datum: 1935-04  
náleze: Wieder  
herbář: PRC  
projekt: Excerpt Atlas  
poznámka: na hranici s fytochorionem 68; zasahuje do kvadrantu 7162c  
ID: 13286178

původní jméno: *Gagea bohemica*  
lokalita: Znaim  
nejbližší obec: Znojmo, okres Znojmo  
souřadnice: 48°51'22.74"N, 16°2'44.74"E, ± 1000m  
fytochorion: 16. Znojemsko-brněnská pahorkatina  
datum: 1934-04-14  
náleze: Wieder  
herbář: PRC  
projekt: Excerpt Atlas  
poznámka: na hranici s fytochorionem 68; zasahuje do kvadrantu 7162c  
ID: 13286229

původní jméno: *Gagea bohemica*  
lokalita: Znaim, Stadtwäldchen [Znojmo, městský lesík]  
nejbližší obec: Znojmo, okres Znojmo  
souřadnice: 48°52'14.68"N, 16°2'51.71"E, ± 400m  
fytochorion: 16. Znojemsko-brněnská pahorkatina  
datum: 1919-03-11  
náleze: A. Oborny  
herbář: PRC  
projekt: Excerpt Atlas  
ID: 13286168

původní jméno: *Gagea bohemica*  
lokalita: Pöltenberg bei Znaim [Znojmo-Hradiště]  
nejbližší obec: Znojmo, okres Znojmo  
souřadnice: 48°51'28.94"N, 16°2'5.46"E, ± 400m  
fytochorion: 16. Znojemsko-brněnská pahorkatina  
datum: 1918-03-03  
náleze: Adolf Oborny  
herbář: PRC  
projekt: Excerpt Atlas  
ID: 13286161

původní jméno: *Gagea bohemica*  
lokalita: Znaim  
nejbližší obec: Znojmo, okres Znojmo  
souřadnice: 48°51'22.74"N, 16°2'44.74"E, ± 1000m  
fytochorion: 16. Znojemsko-brněnská pahorkatina  
datum: 1874  
náleze: Adolf Oborny  
herbář: PRC  
projekt: Excerpt Atlas  
poznámka: na hranici s fytochorionem 68; zasahuje do kvadrantu 7162c  
ID: 13286238

původní jméno: *Gagea bohemica*  
lokalita: Znaim [Znojmo]  
nejbližší obec: Znojmo, okres Znojmo  
souřadnice: 48°51'22.74"N, 16°2'44.74"E, ± 1000m  
fytochorion: 16. Znojemsko-brněnská pahorkatina  
datum: 1871-05  
náleze: Oborny  
herbář: PRC  
projekt: Excerpt Atlas  
poznámka: na hranici s fytochorionem 68; zasahuje do kvadrantu 7162c  
ID: 13286247

původní jméno: *Gagea bohemica*  
lokalita: Znojemsko, Znojmo, skalní step  
nejbližší obec: Znojmo, okres Znojmo  
souřadnice: 48°51'31.34"N, 16°2'28.45"E, ± 700m  
fytochorion: 16. Znojemsko-brněnská pahorkatina  
datum: 1998-04  
náleze: Ivana Stehlíková  
herbář: BRNL  
projekt: Excerpt Atlas  
poznámka: na hranici s fytochorionem 68  
ID: 13288239

původní jméno: *Gagea bohemica*  
lokalita: "Cínová hora", k. ú. Znojmo, travnatý pahorek nad starým lomem, u zahrádkářské kolonie  
nejbližší obec: Znojmo, okres Znojmo  
souřadnice: 48°52'5.62"N, 16°0'47.28"E, ± 35m  
nadmořská výška: 345 m  
fytochorion: 68. Moravské podhůří Vysočiny  
datum: 1996-04-16  
náleze: A. Jordánová  
herbář: MZ  
projekt: Excerpt Atlas  
poznámka: roztroušeně  
ID: 13288254

původní jméno: *Gagea bohemica*  
lokalita: k. ú. Znojmo-Hradiště, výslunná kamenitá stráž s dubovým porostem nad bývalým lomem cca 950 m JZ kostela na Hradišti,  
levý břeh Dyje, J expozice  
nejbližší obec: Znojmo, okres Znojmo  
souřadnice: 48°51'5.73"N, 16°1'30.14"E, ± 50m  
nadmořská výška: 280 m  
fytochorion: 16. Znojemsko-brněnská pahorkatina  
datum: 1994-03-13  
náleze: A. Jordánová  
herbář: MZ  
projekt: Excerpt Atlas  
poznámka: roztroušeně  
ID: 13288251

původní jméno: *Gagea bohemica*  
lokalita: [Znojmo] H. Leska  
nejbližší obec: Znojmo, okres Znojmo  
souřadnice: 48°51'47.51"N, 16°3'41.81"E, ± 500m  
fytochorion: 16. Znojemsko-brněnská pahorkatina  
datum: 1951-03-19  
náleze: V. Drlík  
herbář: MZ  
projekt: Excerpt Atlas  
ID: 13288247

původní jméno: křivatec český  
lokalita: Znojmo, na stráni u města  
nejbližší obec: Znojmo, okres Znojmo  
souřadnice: 48°51'22.74"N, 16°2'44.74"E, ± 1000m  
fytochorion: 16. Znojemsko-brněnská pahorkatina  
datum: 1951-03-20  
náleze: V. Mencl  
herbář: PL  
projekt: Excerpt Atlas  
poznámka: na hranici s fytochorionem 68; v blízkosti kvadrantu 7162c  
ID: 13288285

původní jméno: *Gagea bohemica* subsp. *Zauschneri*  
lokalita: Znojmo, Hradiště  
nejbližší obec: Znojmo, okres Znojmo  
souřadnice: 48°51'31.09"N, 16°1'58.82"E, ± 1000m  
fytochorion: 16. Znojemsko-brněnská pahorkatina  
datum: 1949-04-18  
náleze: J. Komárek  
herbář: MZ  
projekt: Excerpt Atlas  
poznámka: Robinietum, obecně; v blízkosti fytochorionu 68  
ID: 13288268

původní jméno: *Gagea bohemica*  
lokalita: Znaim [Znojmo]  
nejbližší obec: Znojmo, okres Znojmo  
souřadnice: 48°51'22.74"N, 16°2'44.74"E, ± 1000m  
fytochorion: 16. Znojemsko-brněnská pahorkatina  
datum: 1888-03-15  
náleze: A. Oborny  
herbář: BRNU;SUM  
projekt: Excerpt Atlas  
poznámka: rev. Hrouda, L., 1971, *Gagea bohemica* subsp. *Zauschneri*, herbBRNU; na hranici s fytochorionem 68; zasahuje do kvadrantu 7162c  
ID: 13288271

původní jméno: *Gagea bohemica*  
lokalita: Znojmo: Pöltenberg [Znojmo-Hradiště]  
nejbližší obec: Znojmo, okres Znojmo  
souřadnice: 48°51'28.94"N, 16°2'5.46"E, ± 400m  
fytochorion: 16. Znojemsko-brněnská pahorkatina  
datum: 1929-04-21  
náleze: Jindřich Suza  
herbář: BRNU  
projekt: Excerpt Atlas  
poznámka: solo granitico  
ID: 13290952

#### **7162b**

původní jméno: *Gagea bohemica*  
lokalita: Těšetice, Zmijiště 2,2 km ZSZ od obce, lesostepní svah nad vodní nádrží Těšetice  
nejbližší obec: Těšetice, okres Znojmo  
souřadnice: 48°53'48.65"N, 16°7'51.43"E, ± 100m  
nadmořská výška: 260 m  
fytochorion: 16. Znojemsko-brněnská pahorkatina  
datum: 1993-03-20  
náleze: K. Bezunková  
herbář: BRNU  
projekt: Excerpt Atlas  
ID: 13286009

#### **7162c**

původní jméno: *Gagea bohemica*  
lokalita: Popice, Popické vřesoviště - stráž u kapličky  
nejbližší obec: Znojmo, okres Znojmo  
souřadnice: 48°49'10.43"N, 16°0'43.14"E, ± 200m  
fytochorion: 16. Znojemsko-brněnská pahorkatina  
datum: 1986-05-10  
náleze: Libor Ambrozek  
herbář: MMI  
projekt: Excerpt Atlas  
ID: 13279495

původní jméno: *Gagea bohemica* subsp. *bohemica*  
lokalita: Havraníky, vřesovisko nad S okrajem obce  
nejbližší obec: Havraníky, okres Znojmo  
souřadnice: 48°48'56.92"N, 16°0'19.39"E, ± 700m  
fytochorion: 16. Znojemsko-brněnská pahorkatina  
datum: 1984-04-11  
náleze: Grulich  
herbář: MMI  
projekt: Excerpt Atlas  
ID: 13279486

původní jméno: *Gagea bohemica* subsp. *bohemica*  
lokalita: Havraníky, vrch skalka 0,5 km JV od obce  
nejbližší obec: Havraníky, okres Znojmo  
souřadnice: 48°48'17.41"N, 16°0'34.43"E, ± 300m  
fytochorion: 16. Znojemsko-brněnská pahorkatina  
datum: 1984-04-26  
náleze: Grulich  
herbář: MMI  
projekt: Excerpt Atlas  
ID: 13279487

původní jméno: *Gagea bohemica* subsp. *bohemica*  
lokalita: Havraníky, vřesovisko 0,4 km ZSZ obce  
nejbližší obec: Havraníky, okres Znojmo  
souřadnice: 48°48'48.43"N, 15°59'59.22"E, ± 50m  
fytochorion: 16. Znojemsko-brněnská pahorkatina  
datum: 1984-04-11  
náleze: Grulich  
herbář: MMI  
projekt: Excerpt Atlas  
ID: 13279489

původní jméno: *Gagea bohemica* subsp. *bohemica*  
lokalita: Popice, vřesovisko u kapličky 0,4 km JZ od obce  
nejbližší obec: Znojmo, okres Znojmo  
souřadnice: 48°49'10.43"N, 16°0'43.14"E, ± 50m  
fytochorion: 16. Znojemsko-brněnská pahorkatina  
datum: 1984-04-11  
náleze: Grulich  
herbář: MMI  
projekt: Excerpt Atlas  
ID: 13279490

původní jméno: *Gagea bohemica* subsp. *bohemica*  
lokalita: Havraníky, vřesovisko 1 km S obce  
nejbližší obec: Havraníky, okres Znojmo  
souřadnice: 48°49'13.73"N, 16°0'14.95"E, ± 300m  
fytochorion: 16. Znojemsko-brněnská pahorkatina  
datum: 1984-04-11  
náleze: Grulich  
herbář: MMI  
projekt: Excerpt Atlas  
ID: 13279491

původní jméno: *Gagea bohemica* subsp. *bohemica*  
lokalita: Konice, Konický vrch nad JZ okrajem obce  
nejbližší obec: Znojmo, okres Znojmo  
souřadnice: 48°49'49.57"N, 16°1'14.67"E, ± 200m  
fytochorion: 16. Znojemsko-brněnská pahorkatina  
datum: 1984-04-11  
náleze: Grulich  
herbář: MMI  
projekt: Excerpt Atlas  
ID: 13279492

původní jméno: *Gagea bohemica* subsp. *bohemica*  
lokalita: Popice, Popický vrch nad SSV okrajem obce  
nejbližší obec: Znojmo, okres Znojmo  
souřadnice: 48°49'35.72"N, 16°1'8.51"E, ± 180m  
fytochorion: 16. Znojemsko-brněnská pahorkatina  
datum: 1984-04-11  
náleze: Grulich  
herbář: MMI  
projekt: Excerpt Atlas  
ID: 13279493

původní jméno: *Gagea bohemica* subsp. *bohemica*  
lokalita: Konice, skalní step na Suchém vrchu 2 km JV od obce [PP Pustý kopec u Konic]  
nejbližší obec: Nový Šaldorf-Sedlešovice, okres Znojmo  
souřadnice: 48°48'45.58"N, 16°2'20.72"E, ± 20m  
fytochorion: 16. Znojemsko-brněnská pahorkatina  
datum: 1983-03-24  
náleze: Grulich  
herbář: MMI  
projekt: Excerpt Atlas  
poznámka: det. Hrouda  
ID: 13279482

původní jméno: *Gagea bohemica*  
lokalita: NP Podyjí, Popice, lesní světlinka západně obce při okraji lesa  
nejbližší obec: Znojmo, okres Znojmo  
souřadnice: 48°49'26.35"N, 16°0'20.37"E, ± 400m  
fytochorion: 16. Znojemsko-brněnská pahorkatina  
datum: 1993-03-17  
náleze: Jaroslav Čáp  
herbář: BRNM  
projekt: Excerpt Atlas  
poznámka: v blízkosti kvadrantu 7161d  
ID: 13285966

původní jméno: *Gagea bohemica*  
lokalita: Znojmo, in declivibus stepposis inter Popice et Nēm. Konice [na stepních svazích mezi Popicemi a Konicemi]  
nejbližší obec: Znojmo, okres Znojmo  
souřadnice: 48°49'40.90"N, 16°1'7.14"E, ± 500m  
fytochorion: 16. Znojemsko-brněnská pahorkatina  
datum: 1946-04-14  
náleze: František Švestka  
herbář: BRNM  
projekt: Excerpt Atlas  
ID: 13285915

původní jméno: *Gagea bohemica*  
lokalita: Königstuhl [Králov stolec]u Znojma  
nejbližší obec: Znojmo, okres Znojmo  
souřadnice: 48°50'38.58"N, 16°0'12.57"E, ± 400m  
fytochorion: 16. Znojemsko-brněnská pahorkatina  
datum: 1915-03-27  
náleze: Rudolf Dvořák  
herbář: BRNM  
projekt: Excerpt Atlas  
poznámka: v blízkosti fytochorionu 68; na hranici s kvadrantem 7161d  
ID: 13285939

původní jméno: *Gagea bohemica*  
lokalita: Kuhberg (Südabhang, b. Znaim) [jižní obvody Kraví hory u Znojma]  
nejbližší obec: Znojmo, okres Znojmo  
souřadnice: 48°50'30.29"N, 16°1'39.47"E, ± 500m  
fytochorion: 16. Znojemsko-brněnská pahorkatina  
datum: 1897-03-05  
náleze: Teuber  
herbář: BRNM  
projekt: Excerpt Atlas  
ID: 13285940

původní jméno: *Gagea bohemica*  
lokalita: Step u Havraníků  
nejbližší obec: Havraníky, okres Znojmo  
souřadnice: 48°48'41.13"N, 16°0'30.19"E, ± 1000m  
fytochorion: 16. Znojemsko-brněnská pahorkatina  
datum: 1947-03-14  
náleze: F. Švestka  
herbář: BRNU  
projekt: Excerpt Atlas  
poznámka: rev. Hroudá, L., 1971, *Gagea bohemica* subsp. *zauschneri*; zasahuje do kvadrantu 7161d  
ID: 13285999

původní jméno: *Gagea bohemica*  
lokalita: Severozápadní svahy Alten Berg, N. Konice [= Konice, dřívější Německé Konice], Znojmo  
nejbližší obec: Znojmo, okres Znojmo  
souřadnice: 48°50'19.55"N, 16°1'15.68"E, ± 300m  
fytochorion: 16. Znojemsko-brněnská pahorkatina  
datum: 1932-04-10  
náleze: F. Kvapilík  
herbář: OLM  
projekt: Excerpt Atlas  
ID: 13286030

původní jméno: *Gagea bohemica*  
lokalita: "Popitzer Hügel" gegen Kaidling [Popický kopec proti Havraníkům]  
nejbližší obec: Znojmo, okres Znojmo  
souřadnice: 48°49'32.58"N, 16°1'9.59"E, ± 100m  
fytochorion: 16. Znojemsko-brněnská pahorkatina  
datum: 1909-04-22  
náleze: A. Oborny  
herbář: PRC  
projekt: Excerpt Atlas  
ID: 13286202

původní jméno: *Gagea bohemica*  
lokalita: Poppitz bei Znaim [Popice u Znojma]  
nejbližší obec: Znojmo, okres Znojmo  
souřadnice: 48°49'16.08"N, 16°0'58.49"E, ± 700m  
fytochorion: 16. Znojemsko-brněnská pahorkatina  
datum: 1908-04-16  
náleze: A. Oborny  
herbář: PRC  
projekt: Excerpt Atlas  
ID: 13286246

původní jméno: *Gagea Bohemica*  
lokalita: In collibus graminosis ad Poppitz prope Znaim [na stepních kopcích u Popic u Znojma]  
nejbližší obec: Znojmo, okres Znojmo  
souřadnice: 48°49'16.08"N, 16°0'58.49"E, ± 700m  
fytochorion: 16. Znojemsko-brněnská pahorkatina  
náleze: Oborny  
herbář: PRC  
projekt: Excerpt Atlas  
poznámka: Flora exsiccata reipublicae Austro-hungarica 3492  
ID: 13286164



původní jméno: *Gagea bohemica bohemica*  
lokality: Znojmo - město; 850 m JJZ od kostela sv. Mikuláše, Kraví hora  
nejbližší obec: Znojmo, okres Znojmo  
souřadnice: 48°50'51.00"N, 16°2'31.00"E  
nadmořská výška: 290 m  
fytochorion: 16. Znojemsko-brněnská pahorkatina  
datum: 2014-03-14  
náleze: R. Němec  
herbář: MZ  
projekt: Excerpt Atlas  
ID: 13288267

původní jméno: *Gagea bohemica*  
lokality: Skalky u Havraníků  
nejbližší obec: Havraníky, okres Znojmo  
souřadnice: 48°48'25.00"N, 16°0'28.00"E  
nadmořská výška: 300 m  
fytochorion: 16. Znojemsko-brněnská pahorkatina  
datum: 2012-01-12  
náleze: Radomír Němec  
herbář: MZ  
projekt: Excerpt Atlas  
ID: 13288265

původní jméno: *Gagea bohemica*  
lokality: Skalky u Havraníků  
nejbližší obec: Havraníky, okres Znojmo  
souřadnice: 48°48'15.00"N, 16°0'37.00"E, ± 200m  
nadmořská výška: 310 m  
fytochorion: 16. Znojemsko-brněnská pahorkatina  
datum: 2011-03-18  
náleze: Radomír Němec  
herbář: MZ  
projekt: Excerpt Atlas  
ID: 13288264

původní jméno: *Gagea bohemica*  
lokality: Popitzer Hügel bei Znaim [Popický kopec u Znojma]  
nejbližší obec: Znojmo, okres Znojmo  
souřadnice: 48°49'35.72"N, 16°1'8.51"E, ± 180m  
fytochorion: 16. Znojemsko-brněnská pahorkatina  
datum: 1909-04-22  
náleze: A. Oborny  
herbář: MZ  
projekt: Excerpt Atlas  
ID: 13288259

původní jméno: *Gagea bohemica* var. *simplex*  
lokality: Königstuhl u Znojma [Znojmo-Hradiště, údolí Dyje, báze levobřežního údolí svahu, Králův stolec, cca 2,0 km východojihovýchodně kostela sv. Jana Křtitele v obci Mašovice]  
nejbližší obec: Znojmo, okres Znojmo  
souřadnice: 48°50'38.00"N, 16°0'18.00"E, ± 200m  
nadmořská výška: 300 m  
fytochorion: 16. Znojemsko-brněnská pahorkatina  
datum: 1905-03-24  
náleze: Rudolf Dvořák  
herbář: ZMT  
projekt: Excerpt Atlas  
poznámka: v blízkosti fytochorionu 68; v blízkosti kvadrantu 7161d  
ID: 13288300

## 7162d

původní jméno: *Gagea bohemica*  
lokalita: Tasovice, travnatý svah na L břehu 1,5 km Z od obce (proti chatám) [PP Tasovické svahy]  
nejbližší obec: Tasovice, okres Znojmo  
souřadnice: 48°50'3.41"N, 16°8'7.33"E, ± 20m  
fytochorion: 16. Znojemsko-brněnská pahorkatina  
datum: 1985-04-09  
nálezce: Grulich  
herbář: MMI  
projekt: Excerpt Atlas  
ID: 13279497

původní jméno: *Gagea bohemica*  
lokalita: Dyje, skalky na svahu 1 km JV od obce (nad L břehem řeky) [PP Dyjské svahy]  
nejbližší obec: Dyje, okres Znojmo  
souřadnice: 48°50'18.82"N, 16°7'18.67"E, ± 50m  
fytochorion: 16. Znojemsko-brněnská pahorkatina  
datum: 1985-04-09  
nálezce: Grulich  
herbář: MMI  
projekt: Excerpt Atlas  
ID: 13279498

původní jméno: *Gagea bohemica*  
lokalita: Dyje: skalnaté svahy /Milfroun/ nad l. bř. Dyje, 1,15 km JJV od kostela [NPP Dyjské svahy]  
nejbližší obec: Dyje, okres Znojmo  
souřadnice: 48°50'14.77"N, 16°7'22.57"E, ± 50m  
nadmořská výška: 220 m  
fytochorion: 16. Znojemsko-brněnská pahorkatina  
datum: 2006-03-11  
nálezce: Jaroslav Čáp  
herbář: BRNM  
projekt: Excerpt Atlas  
ID: 13285958

původní jméno: *Gagea bohemica*  
lokalita: Na výslunné kamenité stráni na Steinbergu [PP Kamenná hora u Deflic] napravo od malého potoka na S od Derflíc  
nejbližší obec: Derflice, okres Znojmo  
souřadnice: 48°48'45.00"N, 16°8'55.69"E, ± 50m  
nadmořská výška: 225 m  
fytochorion: 16. Znojemsko-brněnská pahorkatina  
datum: 1987-04-11  
nálezce: N. Strnadová  
herbář: BRNU  
projekt: Excerpt Atlas  
ID: 13286004

původní jméno: *Gagea bohemica*  
lokalita: Sexenberg bei Yseklee nächst Znaim [Sexenberg u Nesachleb u Znojma]  
nejbližší obec: Znojmo, okres Znojmo  
souřadnice: 48°49'52.66"N, 16°5'52.13"E, ± 1000m  
fytochorion: 16. Znojemsko-brněnská pahorkatina  
datum: 1880-04-17  
nálezce: Oborny  
herbář: PRC  
projekt: Excerpt Atlas  
poznámka: v blízkosti kvadrantu 7162c  
ID: 13286197

původní jméno: *Gagea bohemica*  
lokality: Znojmo, Tasovice nad Dyjí, V okraj dobývacího prostoru lomu  
nejbližší obec: Tasovice, okres Znojmo  
souřadnice: 48°49'15.09"N, 16°9'19.64"E, ± 300m  
fytochorion: 16. Znojemsko-brněnská pahorkatina  
datum: 2005-03-30  
náleze: Antonín Reiter  
herbář: MZ  
projekt: Excerpt Atlas  
poznámka: det. Bravencová, Lýdie; původní souřadnice: 48°50'N, 16°09'E  
ID: 13288257

původní jméno: *Gagea bohemica*  
lokality: Znojmo, Derflice, PP Střebovský kopec  
nejbližší obec: Derflice, okres Znojmo  
souřadnice: 48°49'9.68"N, 16°8'14.08"E, ± 150m  
fytochorion: 16. Znojemsko-brněnská pahorkatina  
datum: 2005-03-22  
náleze: Lýdie Bravencová  
herbář: MZ  
projekt: Excerpt Atlas  
poznámka: originální souřadnice: 48°49'N, 16°09'E  
ID: 13288258

#### 7163c

původní jméno: *Gagea bohemica* subsp. *bohemica*  
lokality: Krhovice; SZ část obce, zatopený lom, Z okraj  
nejbližší obec: Krhovice, okres Znojmo  
souřadnice: 48°49'5.00"N, 16°10'16.00"E  
nadmořská výška: 205 m  
fytochorion: 18a. Dyjsko-svratecký úval  
datum: 2011-03-19  
náleze: Radomír Němec; Zdeněk Musil  
herbář: MZ  
projekt: Excerpt Atlas  
ID: 13288263

#### 7168b

původní jméno: *Gagea*  
lokality: Hodonín  
nejbližší obec: Hodonín, okres Hodonín  
souřadnice: 48°52'29.61"N, 17°8'7.89"E, ± 3000m  
fytochorion: 18b. Dolnomoravský úval  
datum: 1912  
náleze: s. coll.  
herbář: PR  
projekt: Excerpt Atlas  
poznámka: rev. Eliáš, P., jun., 2011-01-25, *Gagea bohemica*; zasahuje do kvadrantu 7168a, 7169a, 7168c, 7168d, 7169c  
ID: 13286105

původní jméno: *Gagea bohemica*  
lokality: Hodonín - Na Pánově; ca 4 km SSV od kostela sv. Vavřince, PP Pánov  
nejbližší obec: Hodonín, okres Hodonín  
souřadnice: 48°53'7.00"N, 17°8'14.00"E  
nadmořská výška: 205 m  
fytochorion: 18b. Dolnomoravský úval  
datum: 2010-04-09  
náleze: Radomír Němec  
herbář: MZ  
projekt: Excerpt Atlas  
ID: 13288261

## 7261b

původní jméno: *Gagea bohemica*  
lokalita: Stepní svah u Hnanic  
nejbližší obec: Hnanice, okres Znojmo  
souřadnice: 48°47'54.56"N, 15°59'11.87"E, ± 1000m  
fytochorion: 16. Znojemsko-brněnská pahorkatina  
datum: 1948-03-21  
náleze: F. Švestka  
herbář: BRNM  
projekt: Excerpt Atlas  
poznámka: zasahuje do kvadrantu 7161d  
ID: 13285916

původní jméno: *Gagea bohemica*  
lokalita: stepní mez u Hnanic  
nejbližší obec: Hnanice, okres Znojmo  
souřadnice: 48°47'53.01"N, 15°59'13.65"E, ± 1000m  
nadmořská výška: 263 m  
fytochorion: 16. Znojemsko-brněnská pahorkatina  
datum: 1948-03-21  
náleze: František Švestka  
herbář: BRNU  
projekt: Excerpt Atlas  
poznámka: rev. Hrouda, L., 1971, *Gagea bohemica* subsp. *zauschneri*; zasahuje do kvadrantu 7161d  
ID: 13286006

původní jméno: *Gagea bohemica*  
lokalita: Hnanice, údolí Dyje, temeno levobřežního údolního svahu, PP Horecký kopec, lada a bývalý sad cca 1,0 km jihozápadně kostela sv. Wolfganga v obci  
nejbližší obec: Hnanice, okres Znojmo  
souřadnice: 48°47'38.00"N, 15°58'26.00"E  
nadmořská výška: 300 m  
fytochorion: 16. Znojemsko-brněnská pahorkatina  
datum: 2012-03-24  
náleze: Hana Houzarová  
herbář: ZMT  
projekt: Excerpt Atlas  
ID: 13288335

původní jméno: *Gagea bohemica*  
lokalita: stepní mez u Hnanic  
nejbližší obec: Hnanice, okres Znojmo  
souřadnice: 48°47'53.01"N, 15°59'13.65"E, ± 1000m  
nadmořská výška: 262 m  
fytochorion: 16. Znojemsko-brněnská pahorkatina  
datum: 1949-02-27  
náleze: František Švestka  
herbář: BRNU  
projekt: Excerpt Atlas  
poznámka: rev. Hrouda, L., 1971, *Gagea bohemica* subsp. *zauschneri*; zasahuje do kvadrantu 7161d  
ID: 13290940

původní jméno: *Gagea bohemica*  
lokalita: stepní mez u Hnanic  
nejbližší obec: Hnanice, okres Znojmo  
souřadnice: 48°47'53.01"N, 15°59'13.65"E, ± 1000m  
nadmořská výška: 263 m  
fytochorion: 16. Znojemsko-brněnská pahorkatina  
datum: 1948-04-02  
náleze: František Švestka  
herbář: BRNU  
projekt: Excerpt Atlas  
poznámka: rev. Hrouda, L., 1971, *Gagea bohemica* subsp. *zauschneri*; zasahuje do kvadrantu 7161d  
ID: 13290941

**7262a**

původní jméno: *Gagea Suzana*

lokalita: Znojmo, in declivibus stepposis "Peklo" ad pagus Hnanice prope Šatov [na stepních svazích "Peklo" u vesnice Hnanice u Šatova]

nejbližší obec: Šatov, okres Znojmo

souřadnice: 48°46'35.85"N, 16°0'49.44"E, ± 300m

fytochorion: 16. Znojemsko-brněnská pahorkatina

datum: 1946-03-19

nálezce: František Švestka

herbář: BRNM

projekt: Excerpt Atlas

poznámka: rev. Hroudá, L., 1978-05-03

ID: 13285912

původní jméno: *Gagea bohémica*

lokalita: Znojmo, in stepposis saxumis "Peklo" ad pagus Hnanice prope Šatov

nejbližší obec: Šatov, okres Znojmo

souřadnice: 48°46'35.85"N, 16°0'49.44"E, ± 300m

fytochorion: 16. Znojemsko-brněnská pahorkatina

datum: 1946-03-25

nálezce: František Švestka

herbář: BRNM

projekt: Excerpt Atlas

ID: 13285914