

Distribution of *Elymus hispidus* in the Czech Republic

Author of the map: Jindřich Chrtek

Map produced on: 26-10-2018

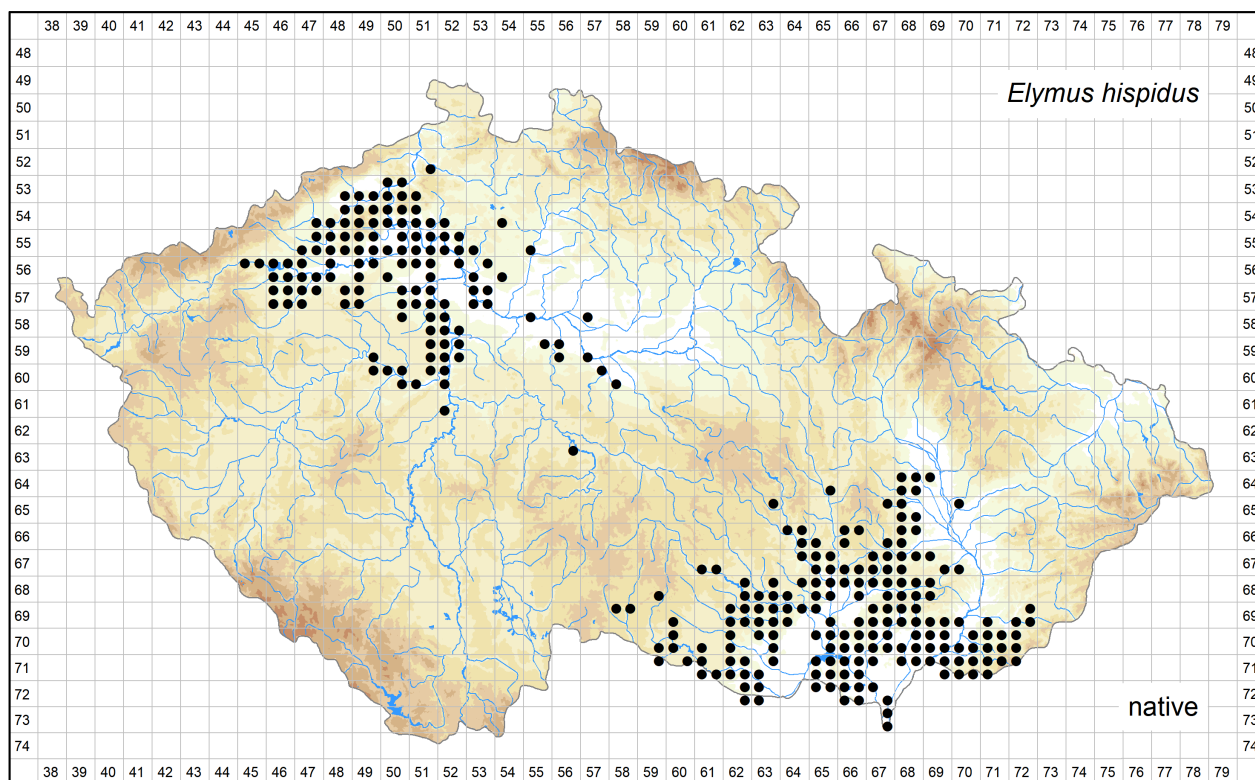

Database records used for producing the distribution map of *Elymus hispidus* published in Preslia.

Coordinate system: WGS84.

The mapping symbols used in the distribution map to indicate the different attributes of the occurrence in a particular grid cell.

| Attribute distinguished | Symbol | Attribute state |
|-------------------------|--------|---|
| None | ● | all records |
| Time | ● | recent occurrence (at least one record since 2000) |
| | ● | old occurrence (all records before 2000, or demonstrably being extirpated from all localities after 2000, or all records undated) |
| Origin | ● | native (at least one record) |
| | × | alien |
| Source data | ● | a revised herbarium specimen (at least one record) |
| | ▲ | all other |
| All | ? | only record(s) uncertain regarding identification and/or locality |

Abbreviations of projects (data sources):

ČNFD: Czech National Phytosociological Database (managed by Department of Botany and Zoology, Faculty of Science, Masaryk University)

Excerpt Atlas: Taxonomic Experts' Records (managed by Institute of Botany, The Czech Academy of Sciences)

FK ČBS: Records from the Floristic Summer Schools of the Czech Botanical Society (managed by Czech Botanical Society)

FLDOK: Database of the Distribution of Vascular Plants in the Czech Republic (managed by Institute of Botany, The Czech Academy of Sciences)

NDOP: Species Occurrence Database of NCA CR (managed by Nature Conservation Agency of the Czech Republic)

Slavíkovy formuláře: Recording Cards of Bohumil Slavík (managed by Institute of Botany, The Czech Academy of Sciences)

Vysočina: Floristic Database of the Vysočina Region (managed by Libor Ekrt)

The records listed below are arranged according to the grid numbers and given in their original language, usually in Czech, German or Latin. The following header fields are used: původní jméno – original name (original identification, received as or published as); lokalita – locality; nejbližší obec – nearest city, town or village; souřadnice – geographic coordinates; nadmořská výška – altitude; fytochorion – phytogeographical district; datum – date; nálezcce – author of the field record or collector; pramen – source; herbář – herbarium collection; projekt – project; poznámka – comments imported into the Pladias database or added later; původnost – geographic origin (původní - native; nepůvodní - alien); ID – record ID.

5251d

původní jméno: *Elytrigia intermedia*

lokalita: 41. Soutěšky: činný čedičový lom na okraji obce Soutěšky, 4km od Benešova nad Ploučnicí, (výzkum probíhal v letech 2000-2001)

nejbližší obec: Benešov nad Ploučnic, okres Děčín

souřadnice: 50°44'52.00"N, 14°15'49.00"E

fytochorion: 45a. Lovečkovické středohoří

pramen: Novák J. (2002): Výskyt některých druhů rostlin v lomech Českého středohoří a dolního Poohří. - Severočes. Přír. 33-34: 107-110.

projekt: FLDOK

ID: 7904409

5348d

původní jméno: *Triticum glaucum*

lokalita: Teplitz un Böhmen

nejbližší obec: Teplice, okres Teplice

souřadnice: 50°38'25.99"N, 13°49'26.51"E, ± 3000m

fytochorion: 4b. Labské středohoří

datum: 1876-06-16

nálezce: coll.?

herbář: PRC

projekt: Excerpt Atlas

ID: 13642488

původní jméno: *Agropyrum glaucum*

lokalita: Teplitz in Böhmen

nejbližší obec: Teplice, okres Teplice

souřadnice: 50°38'22.00"N, 13°49'30.00"E, ± 2000m

fytochorion: 3. Podkrušnohorská pánev

datum: 1853

nálezce: M. Winkler

herbář: BRNU;PR

projekt: Excerpt Atlas

ID: 13642644

5349c

původní jméno: *Elymus hispidus*
lokality: Sazemice, okr. Teplice, cca 0.2 km SZ od středu obce
souřadnice: 50°37'0.10"N, 13°54'9.20"E, ± 20 m
nadmořská výška: 220 m
fytochorion: 4b. Labské středohoří
datum: 2005-09-21
náleze: D. Simonová
projekt: ČNFD
ID: 1377296

5349d

původní jméno: *Agropyrum repens*
lokality: Stadice: křoviny na J úpatí Rábného
nejbližší obec: Stadice, okres Ústí nad Labem
souřadnice: 50°37'24.06"N, 13°58'26.27"E, ± 700 m
fytochorion: 4b. Labské středohoří
datum: 1976-06-28
náleze: Karel Kubát
herbář: LIT
projekt: Excerpt Atlas
ID: 13642261

5350a

původní jméno: *Elytrigia intermedia*
lokality: 178. Ústí n. Lab.: Střekov, SPR Sluneční stráž
nejbližší obec: Ústí n. Lab.
fytochorion: 4b. Labské středohoří
datum: 1984-07-14
náleze: Karel Kubát
pramen: Kubát K. (1986): Floristický kurs ČSBS v Děčíně 1984. - Severočes. Přír., suppl. 1986: 1-53.
projekt: FLDOK
ID: 8974436

5350b

původní jméno: *Elytrigia intermedia*
lokality: 32. Neštěneice: čedičový lom nad silnicí asi 500 m V od žel. stanice Ústí n. Labem-sever, (výzkum probíhal v letech 2000-2001)
nejbližší obec: Ústí n. Labem, okres Ústí nad Labem
souřadnice: 50°39'59.00"N, 14°5'29.00"E
fytochorion: 4b. Labské středohoří
pramen: Novák J. (2002): Výskyt některých druhů rostlin v lomech Českého středohoří a dolního Poohří. - Severočes. Přír. 33-34: 107-110.
projekt: FLDOK
ID: 7904317

původní jméno: *Elytrigia intermedia*
lokality: 176. Povrly: Kozí hora
nejbližší obec: Povrly, okres Ústí nad Labem
fytochorion: 4b. Labské středohoří
datum: 1984-07-14
náleze: Karel Kubát; Čestmír Deyl
pramen: Kubát K. (1986): Floristický kurs ČSBS v Děčíně 1984. - Severočes. Přír., suppl. 1986: 1-53.
projekt: FLDOK
ID: 8974277

5350c

původní jméno: *Elytrigia intermedia*
lokalita: PR Sluneční stráň 400
nejbližší obec: Brná nad Labem, okres Ústí nad Labem
souřadnice: 50°37'59.75"N, 14°4'2.93"E, ± 217m
fytochorion: 45a. Lovečkovické středohoří
datum: 2012
nálezc: Karel Nepraš
pramen: Mgr. Karel Nepraš. Inventarizační průzkum botanický PR Sluneční stráň. 2012.
projekt: NDOP
ID: 7867798

5350d

původní jméno: *Elymus hispidus*
lokalita: Sebužín, vrch Pahoreksvahy 0,25 km J-JZ vrcholu, horní okraj skalnatého svahu
souřadnice: 50°35'59.00"N, 14°4'57.00"E
nadmořská výška: 260 m
fytochorion: 4b. Labské středohoří
datum: 2009-09-26
nálezc: Petr Bultas
pramen: Bultas P., Kroufek R. et Nepraš K. (2010): Nová lokalita *Artemisia alba* Turra v Českém středohoří. - Severočes. Přír., Litoměřice, 41: 57-59.
projekt: ČNFD
ID: 1273187

původní jméno: *Elymus hispidus* ssp. *hispidus*
lokalita: Berg Čertova jizba bei Sebužín (Basalt).
souřadnice: 50°36'50.00"N, 14°5'30.00"E
fytochorion: 45a. Lovečkovické středohoří
datum: 1975-08-18
nálezc: M. Toman
pramen: Toman M. (1981): Die Gesellschaften der Klasse Festuco-Brometea im westlichen Teil des böhmischen Xerothermgebietes. 2. Teil. - Feddes Repert., Berlin, 92: 433-498.
projekt: ČNFD
ID: 1863226

5351c

původní jméno: *Elytrigia intermedia*
lokalita: u0200cs_024119_299_T3.3D
nejbližší obec: Třebušín, okres Litoměřice
souřadnice: 50°36'9.68"N, 14°12'21.53"E, ± 179m
fytochorion: 45a. Lovečkovické středohoří
datum: 2002
nálezc: Kateřina Mikolášová
pramen: Kateřina Mikolášová. u0200cs: u0200cs. 2002.
projekt: NDOP
ID: 6058033

5447d

původní jméno: *Agropyron intermedium*
lokalita: 21. Most: vrch Hněvín (+407m n.m.), vrchol, znělcové skalky na JZ a J svahu směrem do sedla k Širokému vrchu a čtvrti Zahražany.
nejbližší obec: Most, okres Most
souřadnice: 50°31'6.00"N, 13°37'53.00"E
fytochorion: 4a. Lounské středohoří
datum: 2003-07-02
pramen: Švankmajer J. (2008): Materiály z floristického kurzu Severočeské pobočky ČBS v širším okolí Litvínova. - Severočes. Přír. 39: 85-89.
projekt: FLDOK
ID: 8142639

původní jméno: *Elytrigia intermedia*
lokalita: Hněvín (224) - hrana skal nad Zahražanami, J expozice
nejbližší obec: Most II, okres Most
souřadnice: 50°31'8.91"N, 13°37'51.45"E
fytochorion: 4a. Lounské středohoří
datum: 1986
náleze: Jaromír Sládek
pramen: Sládek Jaromír. Botanické mapování v územních obvodech Mostu a Malého Března, duben - září 2001. 2001.
projekt: NDOP
ID: 7287022

původní jméno: *Elytrigia intermedia*
lokalita: Most II - Hněvín
souřadnice: 50°31'14.10"N, 13°37'59.72"E
fytochorion: 4a. Lounské středohoří
datum: 1982
náleze: Jaromír Sládek
pramen: Sládek Jaromír (1990): Možnosti pronikání květeny Českého středohoří do nové krajiny na výsypkách nadložních hornin u Mostu - Sborník Okresního muzea v Mostě. Řada přírodovědná 11-12/1989-90
projekt: NDOP
ID: 10310443

5448b

původní jméno: *Elytrigia intermedia*
lokalita: Hostomice nad Bílinou
souřadnice: 50°35'24.35"N, 13°48'54.16"E, ± 247m
fytochorion: 4b. Labské středohoří
datum: 2012-08-28
náleze: Karel Nepraš
pramen: Nepraš Karel (2012): Aktualizace mapovacího okrsku cz3375 - Aktualizace vrstvy mapování biotopů ČR
projekt: NDOP
poznámka: T3.4D
ID: 11012580

5448c

původní jméno: *Elytrigia intermedia*
lokalita: České Zlatníky, značená cesta v dolní třetině J svahu vrchu Zlatník, travnaté a křovinaté porosty
nejbližší obec: České Zlatníky, okres Most
souřadnice: 50°30'45.12"N, 13°42'54.12"E, ± 200m
fytochorion: 4a. Lounské středohoří
datum: 1988-07-09
náleze: Karel Kubát
herbář: LIT
projekt: Excerpt Atlas
ID: 13642276

5448d

původní jméno: *Agropyron intermedium*
lokalita: Bořeň u Bíliny, suchá stráň
nejbližší obec: Bílina, okres Teplice
souřadnice: 50°31'40.00"N, 13°45'50.00"E, ± 300m
fytochorion: 4a. Lounské středohoří
datum: 1983-09-12
náleze: A. Vydrová
herbář: ROZ
projekt: Excerpt Atlas
ID: 13642565

původní jméno: *Elytrigia intermedia*

lokality: Radovesice, okres Teplice, JZ od obce, kóta 330.8 m, vrchol, roztroušeně [zaniklá obec, Radovesická výsypka]

nejbližší obec: Radovesice u Bíliny, okres Teplice

souřadnice: 50°32'17.41"N, 13°49'3.76"E, ± 100m

nadmořská výška: 330 m

fytochorion: 4b. Labské středohoří

datum: 1970-06-06

nálezce: Gusta Víchová

herbář: LIT

projekt: Excerpt Atlas

ID: 13642562

původní jméno: *Elytrigia intermedia*

lokality: Radovesice, okres Teplice, JZ od obce, kóta 392 m, vrchol, roztroušeně [zaniklá obec, Radovesická výsypka]

nejbližší obec: Razice, okres Teplice

souřadnice: 50°31'54.00"N, 13°48'51.00"E, ± 200m

nadmořská výška: 392 m

fytochorion: 4a. Lounské středohoří

datum: 1970-07-07

nálezce: Gusta Víchová

herbář: LIT

projekt: Excerpt Atlas

ID: 13642563

původní jméno: *Elytrigia trichophora*

lokality: Radovesice, okres Teplice, JZ od Radovesice směr Dřínek [zaniklá obec, Radovesická výsypka]

nejbližší obec: Radovesice u Bíliny, okres Teplice

souřadnice: 50°32'19.37"N, 13°49'44.64"E, ± 400m

nadmořská výška: 330 m

fytochorion: 4b. Labské středohoří

datum: 1970-08-28

nálezce: Gusta Víchová

herbář: LIT

projekt: Excerpt Atlas

ID: 13642564

původní jméno: *Elytrigia*

lokality: Radovesice u Bíl., palouk JV od býv. vápenky [zaniklá obec, Radovesická výsypka]

nejbližší obec: Radovesice u Bíliny, okres Teplice

souřadnice: 50°32'19.37"N, 13°49'44.64"E, ± 500m

fytochorion: 4b. Labské středohoří

datum: 1968-06-23

nálezce: Karel Kubát

herbář: LIT

projekt: Excerpt Atlas

ID: 13642252

lokality: Kučlín, břeh u pole, 2 exp.

nejbližší obec: Kučlín, okres Teplice

souřadnice: 50°31'54.09"N, 13°47'39.20"E, ± 800m

fytochorion: 4a. Lounské středohoří

datum: 1965

nálezce: Josef Lorber

herbář: LIT

projekt: Excerpt Atlas

ID: 13642303

5449a

původní jméno: *Elytrigia intermedia*
lokalita: Bohemia boreal.: distr. Teplice: in substepposis graminosis in colle Chotínský vrch supra pag. Rtně, solo basaltico, ca 270 m s. m.
nejbližší obec: Rtně nad Bílinou, okres Teplice
souřadnice: 50°35'49.51"N, 13°54'45.74"E, ± 100m
nadmořská výška: 270 m
fytochorion: 4b. Labské středohoří
datum: 1972-08-17
náleze: J. Dostál
herbář: PR
projekt: Excerpt Atlas
ID: 13642117

5449b

původní jméno: *Elytrigia intermedia*
lokalita: Dubický vrch
nejbližší obec: Velemín, okres Litoměřice
souřadnice: 50°33'7.42"N, 13°57'13.79"E
fytochorion: 4b. Labské středohoří
datum: 1965
náleze: Karel Kubát
pramen: Kubát Karel, Šimr Jan, Šťastný Emil. Přírodní poměry Litoměřicka. II. Rostlinstvo. 1970.
projekt: NDOP
poznámka: Datum nálezu: 01.01.1965 - 31.12.1967
ID: 7059652

5449c

původní jméno: *Elytrigia*
lokalita: Radovesice u Bíl., Štěpánovská h., stepní stráň na JZ svahu [zaniklá obec, Radovesická výsypka]
nejbližší obec: Radovesice u Bíliny, okres Teplice
souřadnice: 50°32'6.00"N, 13°52'20.00"E, ± 100m
fytochorion: 4b. Labské středohoří
datum: 1970-04-07
náleze: Karel Kubát
herbář: LIT
projekt: Excerpt Atlas
ID: 13642254

původní jméno: *Elytrigia trichophora*
lokalita: Radovesice u Bíl., Štěpánovská h., stepní stráň na JZ svahu [zaniklá obec, Radovesická výsypka]
nejbližší obec: Radovesice u Bíliny, okres Teplice
souřadnice: 50°32'6.00"N, 13°52'20.00"E, ± 100m
fytochorion: 4b. Labské středohoří
datum: 1970-04-07
náleze: Karel Kubát
herbář: LIT
projekt: Excerpt Atlas
ID: 13642255

původní jméno: *Elytrigia intermedia*
lokalita: Klomka a okolí [Kopecký Chlomek u Kostomlat pod Milešovkou]
nejbližší obec: Radovesice u Bíliny, okres Teplice
souřadnice: 50°32'38.00"N, 13°51'32.00"E, ± 600m
fytochorion: 4b. Labské středohoří
datum: 1965-07-25
náleze: Gusta Víchová
herbář: LIT
projekt: Excerpt Atlas
ID: 13642561

5449d

původní jméno: *Elytrigia intermedia*
lokalita: Lhota
nejbližší obec: Kocourov u Medvědic, okres Litoměřice
souřadnice: 50°31'41.76"N, 13°55'51.62"E
fytochorion: 4b. Labské středohoří
datum: 1965
nálezce: Karel Kubát
pramen: Kubát Karel, Šimr Jan, Šťastný Emil. Přírodní poměry Litoměřicka. II. Rostlinstvo. 1970.
projekt: NDOP
poznámka: Datum nálezu: 01.01.1965 - 31.12.1967
ID: 7056039

5450a

původní jméno: *Elytrigia intermedia*
lokalita: Velké Žernoseky, stepní lysina vrcholu Strážiště
nejbližší obec: Velké Žernoseky, okres Litoměřice
souřadnice: 50°33'9.09"N, 14°3'48.54"E, ± 70m
fytochorion: 4b. Labské středohoří
datum: 1987-06-22
nálezce: Karel Kubát
herbář: LIT
projekt: Excerptce Atlas
ID: 13642273

původní jméno: *Elytrigia intermedia*
lokalita: Libochovany: skalnatý hřbítek na JZ svahu Kostelního vrchu
nejbližší obec: Řepnice, okres Litoměřice
souřadnice: 50°34'48.00"N, 14°3'37.00"E, ± 200m
fytochorion: 4b. Labské středohoří
datum: 1986-10-01
nálezce: Karel Kubát
herbář: LIT
projekt: Excerptce Atlas
ID: 13642272

původní jméno: *Elytrigia intermedia*
lokalita: Sev. Čechy, České středohoří, vrch Trabice
nejbližší obec: Kamýk u Litoměřic, okres Litoměřice
souřadnice: 50°34'48.07"N, 14°4'0.26"E, ± 600m
fytochorion: 4b. Labské středohoří
datum: 1984-09-06
nálezce: M. Studnička
herbář: OLM
projekt: Excerptce Atlas
ID: 13642510

původní jméno: *Agropyron intermedium*
lokalita: Libochovany: les při horní hraně plató vrchu Trabice (J svah)
nejbližší obec: Řepnice, okres Litoměřice
souřadnice: 50°34'41.00"N, 14°3'58.00"E, ± 200m
fytochorion: 4b. Labské středohoří
datum: 1981-06-24
nálezce: Karel Kubát
herbář: LIT
projekt: Excerptce Atlas
ID: 13642265

původní jméno: bez určení
lokalita: Libochovany, pahorek v sedle mezi Deblíkem a Trabicí, J svah
nejbližší obec: Libochovany, okres Litoměřice
souřadnice: 50°34'48.00"N, 14°3'32.00"E, ± 100m
fytochorion: 4b. Labské středohoří
datum: 1980-08-01
náleze: Karel Kubát
herbář: LIT
projekt: Excerpt Atlas
ID: 13642264

původní jméno: *Elytrigia intermedia*
lokalita: Bohemia septentr., distr. Litoměřice, jihozápadní svah Deblíku u Sebuzzína, skalní step, cca 440 m n. m., čedič
nejbližší obec: Libochovany, okres Litoměřice
souřadnice: 50°35'4.35"N, 14°3'9.85"E, ± 50m
nadmořská výška: 440 m
fytochorion: 4b. Labské středohoří
datum: 1970-07-29
náleze: Václav Petříček
herbář: PRC
projekt: Excerpt Atlas
ID: 13642373

5450b

původní jméno: *Elytrigia*
lokalita: Pohořany: Krkavčí skály na svahu Křížové hory nad obcí
nejbližší obec: Pohořany, okres Litoměřice
souřadnice: 50°34'5.00"N, 14°9'50.00"E, ± 100m
fytochorion: 45a. Lovečkovické středohoří
datum: 1984-08-17
náleze: Karel Kubát
herbář: LIT
projekt: Excerpt Atlas
ID: 13642267

původní jméno: *Elytrigia intermedia*
lokalita: Bohemia boreal.: distr. Litoměřice: in graminosis ad pedem merid. collis Plešivec situ septentr. ab pag. Kamýk, solo argilloso. ca 380 m n. m.
nejbližší obec: Kamýk u Litoměřic, okres Litoměřice
souřadnice: 50°33'47.19"N, 14°5'0.32"E, ± 200m
nadmořská výška: 380 m
fytochorion: 4b. Labské středohoří
datum: 1972-08-16
náleze: J. Dostál
herbář: PR
projekt: Excerpt Atlas
ID: 13642116

původní jméno: *Elytrigia intermedia*
lokalita: Křížový vrch u Žitenic, skály, nad Pohořany
nejbližší obec: Pohořany, okres Litoměřice
souřadnice: 50°34'4.35"N, 14°9'49.11"E, ± 420m
fytochorion: 45a. Lovečkovické středohoří
datum: 1967-07-03
náleze: Karel Kubát
herbář: LIT
projekt: Excerpt Atlas
ID: 13642249

původní jméno: *Elytrigia trichophora*
lokalita: Křížový vrch u Žitenic, skály, nad Pohořany
nejbližší obec: Pohořany, okres Litoměřice
souřadnice: 50°34'4.35"N, 14°9'49.11"E, ± 420m
fytochorion: 45a. Lovečkovické středohoří
datum: 1967-07-03
náleze: Karel Kubát
herbář: LIT
projekt: Excerpt Atlas
ID: 13642250

původní jméno: *Elytrigia trichophora*
lokalita: Okraj lesa na jižním úpatí Křížové hory nad Žitenicemi
nejbližší obec: Žitenice, okres Litoměřice
souřadnice: 50°33'56.00"N, 14°9'31.00"E, ± 400m
fytochorion: 45a. Lovečkovické středohoří
datum: 1965-01-31
náleze: Karel Kubát
herbář: LIT
projekt: Excerpt Atlas
ID: 13642246

původní jméno: *Agropyrum glaucum*
lokalita: Pokratitz, weisse Lehne
nejbližší obec: Pokratice, okres Litoměřice
souřadnice: 50°33'30.03"N, 14°7'54.94"E, ± 300m
fytochorion: 4b. Labské středohoří
datum: 1936-06-21
náleze: s. coll.
herbář: LIT
projekt: Excerpt Atlas
ID: 13642476

5450c

původní jméno: *Agropyron intermedium*
lokalita: "Kalvárie" 1 km JV Velké Žernoseky, České středohoří, okres Litoměřice
nejbližší obec: Libochovany, okres Litoměřice
souřadnice: 50°32'48.75"N, 14°2'57.89"E, ± 150m
fytochorion: 4b. Labské středohoří
datum: 1982-06-13
náleze: Šrůtek
herbář: ROZ
projekt: Excerpt Atlas
ID: 13642534

původní jméno: *Agropyron cf. intermedium*
lokalita: České středohoří, Kalvárie u Žernosek
nejbližší obec: Libochovany, okres Litoměřice
souřadnice: 50°32'48.75"N, 14°2'57.89"E, ± 150m
fytochorion: 4b. Labské středohoří
datum: 1978-06-10
náleze: Petr Pyšek
herbář: ROZ
projekt: Excerpt Atlas
ID: 13642432

lokalita: Severní Čechy, Lovosice, hora Lovoš, JV úbočí, cca 400-550 m. n. m.
nejbližší obec: Oparno, okres Litoměřice
souřadnice: 50°31'35.82"N, 14°1'10.05"E, ± 150m
nadmořská výška: 400-550 m
fytochorion: 4b. Labské středohoří
datum: 1970-07-29
náleze: Roman Businský
herbář: ROZ
projekt: Excerpt Atlas
ID: 13642066

původní jméno: *Elytrigia intermedia*
lokalita: Kalvárie, vrcholek (u křížů)
nejbližší obec: Libochovany, okres Litoměřice
souřadnice: 50°32'47.69"N, 14°2'59.49"E, ± 30m
fytochorion: 4b. Labské středohoří
datum: 1963-08-06
náleze: Karel Kubát
herbář: LIT
projekt: Excerpt Atlas
ID: 13642244

původní jméno: *Agropyrum intermedium* var. *trichophorum*
lokalita: České Středohoří: Pod Lovošem u Lovosic. Na polní cestě asi 250 m n. m.
nejbližší obec: Lhotka nad Labem, okres Litoměřice
souřadnice: 50°31'34.15"N, 14°1'59.22"E, ± 500m
nadmořská výška: 250 m
fytochorion: 4b. Labské středohoří
datum: 1957-07-02
náleze: V. Horák
herbář: MP
projekt: Excerpt Atlas
ID: 13642164

původní jméno: *Agropyrum intermedium* var. *hispidum*
lokalita: České Středohoří: Jižní úbočí Lovoše asi 400 m n. m.
nejbližší obec: Oparno, okres Litoměřice
souřadnice: 50°31'30.11"N, 14°1'5.11"E, ± 200m
nadmořská výška: 400 m
fytochorion: 4b. Labské středohoří
datum: 1957-07-02
náleze: V. Horák
herbář: MP
projekt: Excerpt Atlas
ID: 13642165

původní jméno: *Agropyrum intermedium*
lokalita: České Středohoří: Lovoš, u cesty pod jz. svahem, nehojně
nejbližší obec: Oparno, okres Litoměřice
souřadnice: 50°31'27.05"N, 14°0'59.23"E, ± 500m
fytochorion: 4b. Labské středohoří
datum: 1957-07-02
náleze: Miloš Hostička
herbář: MP
projekt: Excerpt Atlas
ID: 13642167

původní jméno: *Lolium remotum*
lokalita: Lovoš
nejbližší obec: Oparno, okres Litoměřice
souřadnice: 50°31'39.40"N, 14°1'4.87"E, ± 500m
fytochorion: 4b. Labské středohoří
datum: 1954-06-27
náleze: Kádner
herbář: ROZ
projekt: Excerpt Atlas
ID: 13642229

lokalita: Lovoš
nejbližší obec: Oparno, okres Litoměřice
souřadnice: 50°31'39.40"N, 14°1'4.87"E, ± 500m
fytochorion: 4b. Labské středohoří
datum: 1954-06-28
náleze: Kádner
herbář: ROZ
projekt: Excerpt Atlas
ID: 13642230

původní jméno: *Triticum glaucum*
lokalita: Dreikreuzberg, Leitmeritz
nejbližší obec: Libochovany, okres Litoměřice
souřadnice: 50°32'48.75"N, 14°2'57.89"E, ± 150m
fytochorion: 4b. Labské středohoří
datum: 1922-06-11
náleze: coll.?
herbář: PRC
projekt: Excerpt Atlas
ID: 13642070

původní jméno: *Agropyron intermedium*
lokalita: Trockene Felsen am Dreikreuzberg
nejbližší obec: Libochovany, okres Litoměřice
souřadnice: 50°32'48.75"N, 14°2'57.89"E, ± 150m
fytochorion: 4b. Labské středohoří
datum: 1922-06-10
náleze: Prokeš
herbář: PRC
projekt: Excerpt Atlas
ID: 13642427

původní jméno: *Triticum glaucum* b. *hispidum*
lokalita: Vrch Vovčín u Lovosic
nejbližší obec: Radostice u Vchynice, okres Litoměřice
souřadnice: 50°30'18.06"N, 14°0'17.40"E, ± 300m
fytochorion: 4b. Labské středohoří
datum: 1909-07-04
náleze: L. F. Čelakovský
herbář: PR
projekt: Excerpt Atlas
ID: 13642081

původní jméno: *Triticum glaucum* v. *hirsutum*
lokalita: Na stráních u Žernosek
nejbližší obec: Velké Žernoseky, okres Litoměřice
souřadnice: 50°32'29.00"N, 14°3'54.00"E, ± 800m
fytochorion: 4b. Labské středohoří
datum: 1899-06
náleze: Josef Rohlena
herbář: PRC
projekt: Excerpt Atlas
ID: 13642447

původní jméno: *Triticum repens*, *Agropyron glaucum* v. *hirsutum*
lokalita: Wopparner Thal
nejbližší obec: Lhotka nad Labem, okres Litoměřice
souřadnice: 50°32'26.27"N, 14°1'38.25"E, ± 1200m
fytochorion: 4b. Labské středohoří
datum: 1892
náleze: Anders
herbář: PR
projekt: Excerpt Atlas
ID: 13642050

původní jméno: *Agropyrum glaucum*
lokalita: Gr. Czernosek
nejbližší obec: Velké Žernoseky, okres Litoměřice
souřadnice: 50°32'17.55"N, 14°3'52.83"E, ± 1000m
fytochorion: 4b. Labské středohoří
náleze: s. coll.
herbář: LIT
projekt: Excerpt Atlas
ID: 13642480

5450d

lokalita: Čechy severní, České středohoří, vrch Radobýl (399 m/m) u Lovosic, JZ svah pod vrcholem
nejbližší obec: Žalhostice, okres Litoměřice
souřadnice: 50°31'47.40"N, 14°5'31.22"E, ± 100m
fytochorion: 4b. Labské středohoří
datum: 1995-06-19
náleze: M. Tetera
herbář: PRC
projekt: Excerpt Atlas
ID: 13642550

původní jméno: *Elytrigia*
lokalita: Radobýl u Litoměřic, stepní J svah
nejbližší obec: Žalhostice, okres Litoměřice
souřadnice: 50°31'46.16"N, 14°5'35.74"E, ± 150m
fytochorion: 4b. Labské středohoří
datum: 1972-06-30
náleze: Karel Kubát
herbář: LIT
projekt: Excerpt Atlas
ID: 13642260

původní jméno: *Agropyrum intermedium*
lokalita: Leitmeritz: Radobil
nejbližší obec: Žalhostice, okres Litoměřice
souřadnice: 50°31'49.36"N, 14°5'35.83"E, ± 250m
fytochorion: 4b. Labské středohoří
datum: 1937-07-10
náleze: Jakob Sterneck
herbář: PRC
projekt: Excerpt Atlas
ID: 13642507

původní jméno: *Agropyrum glaucum*
lokalita: Leitmeritz, Pfaffenhofstrasse
nejbližší obec: Litoměřice, okres Litoměřice
souřadnice: 50°32'8.40"N, 14°6'42.18"E, ± 300m
fytochorion: 4b. Labské středohoří
datum: 1933-08-07
náleze: coll.?
herbář: LIT
projekt: Excerpt Atlas
ID: 13642071

původní jméno: *Agropyrum intermedium*
lokalita: Radobýl u Litoměřic
nejbližší obec: Žalhostice, okres Litoměřice
souřadnice: 50°31'49.36"N, 14°5'35.83"E, ± 250m
fytochorion: 4b. Labské středohoří
datum: 1931-07
náleze: Kavka
herbář: PRC
projekt: Excerpt Atlas
ID: 13642232

původní jméno: *Agropyrum intermedium* ssp. *glaucum* var. *genuinum*
lokalita: Bohemia septentr. Deserta saxosa in monte Radobýl pr. opp. Litoměřice. Solo basaltico, alt. 380 m. s. m.
nejbližší obec: Žalhostice, okres Litoměřice
souřadnice: 50°31'48.35"N, 14°5'34.77"E, ± 70m
nadmořská výška: 380 m
fytochorion: 4b. Labské středohoří
datum: 1930-06-06
náleze: Josef Dostál
herbář: PRC
projekt: Excerpt Atlas
ID: 13642120

původní jméno: *Triticum glaucum*
lokality: Pod Radobylem u Litoměřic
nejbližší obec: Litoměřice, okres Litoměřice
souřadnice: 50°31'40.75"N, 14°6'3.96"E, ± 1500m
fytochorion: 4b. Labské středohoří
datum: 1901-06-23
náleze: K. Domin
herbář: PRC
projekt: Excerpt Atlas
ID: 13642101

původní jméno: *Elytrigia intermedia*
lokality: Radobyl
nejbližší obec: Žalhostice, okres Litoměřice
souřadnice: 50°31'49.36"N, 14°5'35.83"E, ± 250m
fytochorion: 4b. Labské středohoří
náleze: Čeněk Novotný
herbář: ROZ
projekt: Excerpt Atlas
ID: 13642322

5451a

původní jméno: *Agropyrum intermedium*
lokality: Dreiberg b. Triebisch, Gipfel
nejbližší obec: Chudoslavice, okres Litoměřice
souřadnice: 50°35'32.17"N, 14°11'26.46"E, ± 50m
fytochorion: 45a. Lovečkovické středohoří
datum: 1938-08-07
náleze: s. coll.
herbář: PR
projekt: Excerpt Atlas
ID: 13642483

5451c

původní jméno: *Elytrigia intermedia*
lokality: Křešice u Litoměřic
souřadnice: 50°31'35.56"N, 14°12'25.12"E, ± 60m
fytochorion: 4c. Úštěcká kotlina
datum: 2011-09-30
náleze: Jan Novák
pramen: Novák Jan (2012): Aktualizace mapovacího okrsku cz0478 - Aktualizace vrstvy mapování biotopů ČR
projekt: NDOP
poznámka: T3.4D
ID: 10479942

5451d

původní jméno: *Agropyrum intermedium*
lokality: Mez u kóty 240 Z od Drahobuze
nejbližší obec: Drahobuz, okres Litoměřice
souřadnice: 50°31'34.50"N, 14°17'59.40"E, ± 200m
fytochorion: 4c. Úštěcká kotlina
datum: 1967-07-06
náleze: Karel Kubát
herbář: LIT
projekt: Excerpt Atlas
ID: 13642251

původní jméno: *Elytrigia trichophora*
lokality: Malešov rozc. - louka mezi 1. a 2. údolím nalevo od silnice na Drahobuz
nejbližší obec: Malešov u Hoštky, okres Litoměřice
souřadnice: 50°30'58.28"N, 14°18'35.14"E, ± 600m
fytochorion: 4c. Úštěcká kotlina
datum: 1965-08-25
náleze: Karel Kubát
herbář: LIT
projekt: Excerpt Atlas
ID: 13642248

5452c

původní jméno: *Elytrigia intermedia*
lokalita: Strachaly, J od kóty 339
nejbližší obec: Snědovice, okres Litoměřice
souřadnice: 50°30'36.00"N, 14°24'23.00"E, ± 400m
fytochorion: 51. Polomené hory
datum: 1968-08-01
nálezce: Karel Kubát
herbář: LIT
projekt: Excerpt Atlas
ID: 13642253

5454c

původní jméno: *Elymus hispidus*
lokalita: Bezděz nahe Česká Lípa, Ruine Bezděz
souřadnice: 50°32'21.00"N, 14°43'6.00"E
fytochorion: 52. Ralsko-bezdězská tabule
datum: 1971-07-16
nálezce: M. Toman
pramen: Toman M. (1988): Beiträge zum xerothermen Vegetationskomplex Böhmens. III. Die Sandvegetation in Böhmen. - Feddes Repert., Berlin, 99: 339-376.
projekt: ČNFD
ID: 1884725

5547b

původní jméno: *Agropyron intermedium*
lokalita: Tab.2.sním.H. Bylany u Mostu: sušší porosty poblíže býv. čerpací stanice.
nejbližší obec: Most, okres Most
souřadnice: 50°28'10.00"N, 13°35'51.00"E
fytochorion: 2a. Žatecké Poohří
datum: 1968-07-14
pramen: Toman M. (1976): Halofilní květena severozápadních Čech. - Preslia 48: 60-75.
projekt: FLDOK
ID: 8053566

5547c

původní jméno: *Elymus hispidus*
lokalita: Abhänge oberhalb der Strasse zwischen Bílence und Voděrady bei Chomutov (Sand).
souřadnice: 50°25'35.00"N, 13°30'35.00"E
fytochorion: 2a. Žatecké Poohří
datum: 1966-06-13
nálezce: M. Toman
pramen: Toman M. (1981): Die Gesellschaften der Klasse Festuco-Brometea im westlichen Teil des böhmischen Xerothermgebietes. 2. Teil. - Feddes Repert., Berlin, 92: 433-498.
projekt: ČNFD
ID: 1865556

5547d

původní jméno: *Elytrigia intermedia*
lokalita: Polerady (31) - 0,6 km SZ, strmý J svah mezi středními roklemi
nejbližší obec: Polerady, okres Most
souřadnice: 50°26'55.42"N, 13°38'49.26"E
fytochorion: 2a. Žatecké Poohří
datum: 1998
nálezce: Jaromír Sládek
pramen: Sládek Jaromír. Botanické mapování v územních obvodech obcí Havraň, Lišnice a Polerady, duben - září 1998. 1998.
projekt: NDOP
ID: 7286196

5548a

původní jméno: *Elytrigia intermedia*
lokalita: Svinčice (133) - 1,3 km JZ/JJZ, Pahorek (246) vrchol a horní a stř. části výslunných svahů
nejbližší obec: Lužice u Mostu, okres Most
souřadnice: 50°29'26.35"N, 13°43'57.76"E
fytochorion: 4a. Lounské středohoří
datum: 1981
nálezc: Jaromír Sládek
pramen: Sládek Jaromír. Botanické mapování v územních obvodech obcí Obrnice, Želenice a Braňany, v katastrálním území Svinčice a na lokalitě Pahorek (k.ú. Lužice), duben - září 2000. 2000.
projekt: NDOP
ID: 7279212

5548b

původní jméno: *Elytrigia intermedia*
lokalita: Hořenec: bezejmenný pahorek v polích asi 1 km SV od vsi. J stepní stráň
nejbližší obec: Hořenec, okres Louny
souřadnice: 50°27'48.45"N, 13°49'13.86"E, ± 150m
fytochorion: 4a. Lounské středohoří
datum: 1988-09-08
nálezc: Karel Kubát
herbář: LIT
projekt: Excerpt Atlas
ID: 13642279

původní jméno: *Agropyron intermedium*
lokalita: Tab.5. Liste der auf dem Svinky - Hügel vorkommenden Steppenarten
nejbližší obec: Kozly, okres Louny
souřadnice: 50°27'54.00"N, 13°47'43.00"E
fytochorion: 4a. Lounské středohoří
pramen: Martinovský J. O. & Kolbek J. (1984): Zum Begriff der Waldsteppe in Ost- und Zentraleuropa. - Preslia 56: 329-341.
projekt: FLDOK
ID: 8045011

původní jméno: *Agropyron intermedium*
lokalita: Der Doppelberg (Doppelhügel) Svinky liegt 1,2-2,1 km im NNO von der Kirche des Dorfes Kozly, im Südteil des Gebirges České středohoří, Liste der Festgestellten Arten
nejbližší obec: Kozly u Mostu, okres Louny
souřadnice: 50°28'9.00"N, 13°47'42.00"E
nadmořská výška: 435-436 m
fytochorion: 4a. Lounské středohoří
pramen: Kolbek J. (1983): Die Vegetation des Doppelberges Svinky im Südteil des Gebirges České středohoří (Böhmisches Mittelgebirge). - Preslia 55: 325-341.
projekt: FLDOK
ID: 7932399

původní jméno: *Elymus hispidus*
lokalita: Chrámce, kopec Svinky, 1,4 km V obce
souřadnice: 50°28'5.00"N, 13°47'44.00"E
nadmořská výška: 430 m
fytochorion: 4a. Lounské středohoří
datum: 1977-05-28
nálezc: J. Kolbek
pramen: Kolbek J. (1979): Společenstva řádu Festucetalia valesiacae v Čechách, syntaxonomická revize. 1.-3. - Ms. [Kand. Dis. pr.; depon. in: Bot. Ústav ČSAV, Průhonice.]
projekt: ČNFD
ID: 2110482

původní jméno: *Elymus hispidus*
lokalita: Měrunice, Berg Vraník
souřadnice: 50°28'10.00"N, 13°49'34.00"E
fytochorion: 4a. Lounské středohoří
datum: 1971-07-15
nálezc: M. Toman
pramen: Toman M. (1981): Die Gesellschaften der Klasse Festuco-Brometea im westlichen Teil des böhmischen Xerothermgebietes. 2. Teil. - Feddes Repert., Berlin, 92: 433-498.
projekt: ČNFD
ID: 1885367

5548c

původní jméno: *Elymus hispidus*
lokalita: Bečov, Berg Verpánek, kleine Gipfel auf einem Feld 2km südöstlich der Kirche von Bečov
souřadnice: 50°26'21.00"N, 13°44'33.00"E
fytochorion: 4a. Lounské středohoří
datum: 1977-05-28
nálezc: M. Toman
pramen: Toman M. (1988): Beiträge zum xerothermen Vegetationskomplex Böhmens. I. Die Xerothermvegetation im Nordböhmischem Waldsteppenbezirk. - Feddes Repert., Berlin, 99: 33-80.
projekt: ČNFD
ID: 1849378

5548d

původní jméno: *Agropyrum intermedium*
lokalita: České Středohoří, Raná
nejbližší obec: Raná, okres Louny
souřadnice: 50°24'25.65"N, 13°46'15.78"E, ± 600m
fytochorion: 4a. Lounské středohoří
datum: 1982-08-19
nálezc: J. Krátká
herbář: MP
projekt: Excerpt Atlas
ID: 13642241

původní jméno: *Elytrigia intermedia*
lokalita: Raná, nad vesnicí, pod svahem v třešňovce, vyšlapaná polní cesta
nejbližší obec: Raná, okres Louny
souřadnice: 50°24'34.62"N, 13°46'38.36"E, ± 230m
fytochorion: 4a. Lounské středohoří
datum: 1971-07-01
nálezc: Blažena Benešová
herbář: PRC
projekt: Excerpt Atlas
ID: 13642053

původní jméno: *Elytrigia*
lokalita: Milá u Loun, Z svahy horní 1/3
nejbližší obec: Milá, okres Most
souřadnice: 50°26'5.49"N, 13°45'24.26"E, ± 100m
fytochorion: 4a. Lounské středohoří
datum: 1970-07-30
nálezc: Karel Kubát
herbář: LIT
projekt: Excerpt Atlas
ID: 13642258

původní jméno: *Agropyron intermedium*
lokalita: Hora Oblík, JV úbočí
nejbližší obec: Raná u Loun, okres Louny
souřadnice: 50°24'31.00"N, 13°48'45.00"E, ± 400m
fytochorion: 4a. Lounské středohoří
datum: 1967-06-20
náleze: Roman Businský
herbář: ROZ
projekt: Excerpt Atlas
ID: 13642064

původní jméno: *Triticum glaucum*
lokalita: Buschberg [kopec Brník]
nejbližší obec: Charvatce u Loun, okres Louny
souřadnice: 50°25'10.00"N, 13°49'26.00"E, ± 300m
fytochorion: 4a. Lounské středohoří
datum: 1903-07
náleze: K. Domin
herbář: PRC
projekt: Excerpt Atlas
ID: 13642103

původní jméno: *Triticum glaucum*
lokalita: Středohoří lounské: in monte basaltico Buschberg [kopec Brník]
nejbližší obec: Charvatce u Loun, okres Louny
souřadnice: 50°25'10.00"N, 13°49'26.00"E, ± 300m
fytochorion: 4a. Lounské středohoří
datum: 1902-07
náleze: K. Domin
herbář: PRC
projekt: Excerpt Atlas
ID: 13642102

původní jméno: *Elymus hispidus*
lokalita: Louny, vrch Oblík 7 km SV od města, střed Z svahu
souřadnice: 50°24'38.40"N, 13°48'20.10"E, ± 20m
nadmořská výška: 460 m
fytochorion: 4a. Lounské středohoří
datum: 1980-07-24
náleze: J. Rydlo
pramen: Rydlo J. (2011): Regenerace stepní vegetace na Oblíku po geobotanickém výzkumu. - Muz. Současnost, Roztoky u Prahy, ser. natur., 26: 113-120.
projekt: ČNFD
ID: 1265033

původní jméno: *Elymus hispidus*
lokalita: Louny, vrch Oblík 7 km SV od města, Z svah
souřadnice: 50°24'38.30"N, 13°48'18.60"E, ± 20m
nadmořská výška: 440 m
fytochorion: 4a. Lounské středohoří
datum: 1972-07-13
pramen: Zmeškalová J. (2011): Změny stepní vegetace v modelovém území NPR Oblík. - Muz. Současnost, Roztoky u Prahy, ser. natur., 26: 71-112.
projekt: ČNFD
ID: 1267741

původní jméno: *Elymus hispidus*
lokalita: Mnichovský Týnec, Berg Brník
souřadnice: 50°25'12.00"N, 13°49'27.00"E
fytochorion: 4a. Lounské středohoří
datum: 1971-07-11
náleze: M. Toman
pramen: Toman M. (1988): Beiträge zum xerothermen Vegetationskomplex Böhmens. I. Die Xerothermvegetation im Nordböhmischem Waldsteppenbezirk. - Feddes Repert., Berlin, 99: 33-80.
projekt: ČNFD
ID: 1849256

původní jméno: *Elymus hispidus*
lokalita: Mnichovský Týnec, Berg Oblík
souřadnice: 50°24'42.00"N, 13°48'29.00"E
fytochorion: 4a. Lounské středohoří
datum: 1963-06-16
nálezc: M. Toman
pramen: Toman M. (1988): Beiträge zum xerothermen Vegetationskomplex Böhmens. I. Die Xerothermvegetation im Nordböhmischem Waldsteppenbezirk. - Feddes Repert., Berlin, 99: 33-80.
projekt: ČNFD
ID: 1849288

původní jméno: *Elymus hispidus*
lokalita: Ranná bei Laun (Böhm. Mittelgebirge)
souřadnice: 50°24'34.00"N, 13°46'23.00"E
nadmořská výška: 340 m
fytochorion: 4a. Lounské středohoří
datum: 1928-09-15
nálezc: J. Klika
pramen: Klika J. (1929): Ein Beitrag zur geobotanischen Durchforschung des Steppengebietes im Böhmischem Mittelgebirge. - Beih. Bot. Cbl., Jena, 45 B: 495-539.
projekt: ČNFD
ID: 1963650

5549a

původní jméno: *Agropyron intermedium*
lokalita: Želkovice: malá travnatá enkláva na vršku Lounek (menší, západnější z vršků), asi 670 m JV od kostela sv. Petra a Pavla v obci, Festucion valesiaceae, jižne až JV orientované trávníky, ca 320 m s. m.
nejbližší obec: Želkovice u Loun, okres Louny
souřadnice: 50°27'29.36"N, 13°52'47.49"E, ± 50m
nadmořská výška: 320 m
fytochorion: 4a. Lounské středohoří
datum: 2007-07-03
nálezc: Michal Štefánek
herbář: PRC
projekt: Excerpt Atlas
ID: 13642535

původní jméno: *Elytrigia*
lokalita: Libčeves, Střední Kříž
nejbližší obec: Libčeves, okres Louny
souřadnice: 50°27'12.00"N, 13°51'19.00"E, ± 600m
fytochorion: 4a. Lounské středohoří
datum: 1970-06-18
nálezc: Karel Kubát
herbář: LIT
projekt: Excerpt Atlas
ID: 13642256

původní jméno: *Agropyrum*
lokalita: Všechlapy u Libčevsi, vrch Kamýk
nejbližší obec: Lahovice u Libčevsi, okres Louny
souřadnice: 50°27'43.00"N, 13°50'18.00"E, ± 200m
fytochorion: 4a. Lounské středohoří
datum: 1970-06-18
nálezc: Karel Kubát
herbář: LIT
projekt: Excerpt Atlas
ID: 13642257

původní jméno: *Elytrigia intermedia*
lokalita: 81. Želkovice: vrch Libeš
nejbližší obec: Želkovice, okres Louny
souřadnice: 50°27'41.00"N, 13°52'7.00"E
fytochorion: 4a. Lounské středohoří
datum: 1987-05-31
náleze: Sládek
pramen: Kubát K., Sládek J., Hamerský R. & Roubínková O. [eds] (1999): Floristický materiál z floristických kurzů a exkurzí Severočeské pobočky ČBS 1987-1993. - Severočes. Přír. 31: 67-81.
projekt: FLDOK
ID: 9431850

5549b

původní jméno: *Agropyrum intermedium*
lokalita: Plešivec u Chrastné, východ
nejbližší obec: Vlastislav, okres Litoměřice
souřadnice: 50°29'28.00"N, 13°56'22.00"E, ± 200m
fytochorion: 4a. Lounské středohoří
datum: 1936-06-27
náleze: Jan Šimr
herbář: PRC
projekt: Excerpt Atlas
ID: 13642517

původní jméno: *Agropyrum intermedium*
lokalita: Hügel südöstlich des Kostials, basanit [zřejmě bezejmenná kóta 520 JV od vrcholu Košťálu]
nejbližší obec: Třebenice, okres Litoměřice
souřadnice: 50°29'13.00"N, 13°59'22.00"E, ± 300m
fytochorion: 4a. Lounské středohoří
datum: 1933-08
náleze: K. Preis
herbář: PRC
projekt: Excerpt Atlas
ID: 13642425

původní jméno: *Agropyrum intermedium*
lokalita: Bohemia: Montes České středohoří; Košťál, skály basaltové
nejbližší obec: Jenčice, okres Litoměřice
souřadnice: 50°29'25.68"N, 13°59'5.78"E, ± 200m
fytochorion: 4b. Labské středohoří
datum: 1929-07-25
náleze: Šimr
herbář: PRC
projekt: Excerpt Atlas
ID: 13642516

původní jméno: *Elytrigia intermedia*
lokalita: 49. Velká Kozí hůrka: malý čedičový lom 1km JZ od Třebenic, (výzkum probíhal v letech 2000-2001)
nejbližší obec: Třebenice, okres Litoměřice
souřadnice: 50°28'29.00"N, 13°58'26.00"E
fytochorion: 4a. Lounské středohoří
pramen: Novák J. (2002): Výskyt některých druhů rostlin v lomech Českého středohoří a dolního Poohří. - Severočes. Přír. 33-34: 107-110.
projekt: FLDOK
ID: 7904449

původní jméno: *Elytrigia intermedia*
lokalita: 23. Ledvinův kopec (Ledviňák): malý čedičový lom na JV úpatí Košťálova 600m S od nádraží Třebenice-město, (výzkum probíhal v letech 2000-2001)
nejbližší obec: Třebenice, okres Litoměřice
souřadnice: 50°29'13.00"N, 13°59'16.00"E
fytochorion: 4b. Labské středohoří
pramen: Novák J. (2002): Výskyt některých druhů rostlin v lomech Českého středohoří a dolního Poohří. - Severočes. Přír. 33-34: 107-110.
projekt: FLDOK
ID: 7904269

5549c

původní jméno: *Agropyron intermedium*
lokality: Chožov, akátem nezarostlé skalky na J-JV svahu kopce (Chožovská hora)
nejbližší obec: Chožov, okres Louny
souřadnice: 50°24'9.00"N, 13°51'22.00"E, ± 100m
fytochorion: 4a. Lounské středohoří
datum: 1988-07-26
náleze: Karel Kubát
herbář: LIT
projekt: Excerpt Atlas
ID: 13642277

původní jméno: *Elytrigia intermedia*
lokality: Mlýnský vrch
nejbližší obec: Libčeves, okres Louny
souřadnice: 50°26'28.72"N, 13°50'3.66"E, ± 150m
fytochorion: 4a. Lounské středohoří
datum: 1962-06-18
náleze: Adolf Paul
herbář: LIT
projekt: Excerpt Atlas
ID: 13642370

původní jméno: *Agropyrum intermedium*
lokality: Chožovská hora
nejbližší obec: Chožov, okres Louny
souřadnice: 50°24'11.46"N, 13°51'21.15"E, ± 300m
fytochorion: 4a. Lounské středohoří
datum: 1937-06-24
náleze: Jan Šimr
herbář: PRC
projekt: Excerpt Atlas
ID: 13642518

původní jméno: *Elytrigia intermedia*
lokality: 467. 5549c, Chraberce: bazaltové skalky a navazující malý zbytek zachovalých xerothermních travníků v SV části Týmeckého Chlumu 0,8 km SV-VSV od obce, 3. 7. 2007, Z. Kaplan
nejbližší obec: Chraberce, okres Louny
souřadnice: 50°24'45.00"N, 13°50'26.00"E
fytochorion: 4a. Lounské středohoří
datum: 2007-07-03
náleze: Z. Kaplan
pramen: Ondráček Č. [ed.] (2009): Floristický kurz České botanické společnosti v Lounech (1. - 7. července 2007). - Severočes. Přír. 40: 1-121.
projekt: FLDOK
ID: 8180955

původní jméno: *Elytrigia intermedia*
lokality: 455. 5549c, Hnojnice: Kamenná slunce 0,9 km JV od JV okraje obce (západní část - hřbítok), 4. 7. 2007, L. Čech & J. Douda
nejbližší obec: Hnojnice, okres Louny
souřadnice: 50°26'1.00"N, 13°53'8.00"E
fytochorion: 4a. Lounské středohoří
datum: 2007-07-04
náleze: L. Čech; J. Douda
pramen: Ondráček Č. [ed.] (2009): Floristický kurz České botanické společnosti v Lounech (1. - 7. července 2007). - Severočes. Přír. 40: 1-121.
projekt: FLDOK
ID: 8180612

původní jméno: *Elytrigia intermedia*

lokality: 459. 5549c, Třtěno: kopec Syslík J a JV svahy 300 m Z od okraje obce, 4. 7. 2007, L. Čech & J. Douša

nejbližší obec: Třtěno, okres Louny

souřadnice: 50°25'23.00"N, 13°51'49.00"E

fytochorion: 4a. Lounské středohoří

datum: 2007-07-04

nálezce: L. Čech; J. Douša

pramen: Ondráček Č. [ed.] (2009): Floristický kurz České botanické společnosti v Lounech (1. - 7. července 2007). - Severočes. Přír. 40: 1-121.

projekt: FLDOK

ID: 8180734

původní jméno: *Elytrigia intermedia*

lokality: 17. Kamenná slunce: malý lom 1km JV od Hnojnic, (výzkum probíhal v letech 2000-2001)

nejbližší obec: Hnojnice, okres Louny

souřadnice: 50°26'1.00"N, 13°53'9.00"E

fytochorion: 7a. Libochovická tabule

pramen: Novák J. (2002): Výskyt některých druhů rostlin v lomech Českého středohoří a dolního Poohří. - Severočes. Přír. 33-34: 107-110.

projekt: FLDOK

ID: 7904217

5549d

původní jméno: *Elytrigia intermedia*

lokality: 794. 5549d, Lukohořany: stráž nad potokem a ruderalní porosty na S okraji osady, 210 m n. m., 5. 7. 2007, M. Lepší & P. Lepší

nejbližší obec: Lukohořany, okres Litoměřice

souřadnice: 50°26'14.00"N, 13°55'58.00"E

nadmořská výška: 210 m

fytochorion: 7a. Libochovická tabule

datum: 2007-07-05

nálezce: M. Lepší; P. Lepší

pramen: Ondráček Č. [ed.] (2009): Floristický kurz České botanické společnosti v Lounech (1. - 7. července 2007). - Severočes. Přír. 40: 1-121.

projekt: FLDOK

ID: 8188694

původní jméno: *Elytrigia intermedia*

lokality: 800. 5549d, Vojnice: zarůstající strážka na JV okraji osady a stráž Z vrchu Vinice (kóta 227 m), 200 m n. m., 5. 7. 2007, M. Lepší & P. Lepší

nejbližší obec: Vojnice, okres Louny

souřadnice: 50°24'58.00"N, 13°56'30.00"E

nadmořská výška: 200 m

fytochorion: 7a. Libochovická tabule

datum: 2007-07-05

nálezce: M. Lepší; P. Lepší

pramen: Ondráček Č. [ed.] (2009): Floristický kurz České botanické společnosti v Lounech (1. - 7. července 2007). - Severočes. Přír. 40: 1-121.

projekt: FLDOK

ID: 8188803

5550b

původní jméno: *Elytrigia intermedia*

lokality: 13. Humenský vrch: malý čedičový lom, 2km Z od Keblice, (výzkum probíhal v letech 2000-2001)

nejbližší obec: Keblice, okres Litoměřice

souřadnice: 50°28'52.00"N, 14°5'14.00"E

fytochorion: 7a. Libochovická tabule

pramen: Novák J. (2002): Výskyt některých druhů rostlin v lomech Českého středohoří a dolního Poohří. - Severočes. Přír. 33-34: 107-110.

projekt: FLDOK

ID: 7904191

původní jméno: *Agropyron intermedium*
lokalita: Humenský vrch leží nedaleko vesnice Keblice J od Lovosic
nejbližší obec: Keblice u Lovosic, okres Litoměřice
souřadnice: 50°28'54.22"N, 14°5'11.02"E, ± 100m
fytochorion: 7a. Libochovická tabule
pramen: Studnička M. (1983): Xerothermní vegetace a květena Humenského vrchu v dolním Poohří. - Sborn. Severočes. Muz. - Přír. vedy 13: 83-94.
projekt: FLDOK
ID: 8984841

původní jméno: *Elytrigia intermedia*
lokalita: Lukavec u Lovosic_9200006
nejbližší obec: Lukavec u Lovosic, okres Litoměřice
souřadnice: 50°29'49.49"N, 14°4'57.25"E, ± 34m
fytochorion: 5a. Dolní Poohří
datum: 2008-06-03
náleze: Jan Novák
pramen: Novák J. Aktualizace vrstvy mapování biotopů ČR: Aktualizace mapovacího okrsku cz0920. AOPK ČR, Praha, 2008.
projekt: NDOP
ID: 5953298

5550c

původní jméno: *Elytrigia intermedia*
lokalita: Klapý: Házmburk, skalnatý hřbítek na JV svahu (nad přístupovou cestou)
nejbližší obec: Klapý, okres Litoměřice
souřadnice: 50°26'1.61"N, 14°1'0.87"E, ± 100m
fytochorion: 7a. Libochovická tabule
datum: 1988-08-24
náleze: Karel Kubát
herbář: LIT
projekt: Excerpt Atlas
ID: 13642278

původní jméno: *Elytrigia intermedia*
lokalita: 845. 5550c, Sedlec: vrch Planík, asi 1,5 km SSZ od vrcholu Házmburk, 270 m n. m., 5. 7. 2007, T. Vymyslický
nejbližší obec: Sedlec, okres Litoměřice
souřadnice: 50°26'44.00"N, 14°0'23.00"E
nadmořská výška: 270 m
fytochorion: 7a. Libochovická tabule
datum: 2007-07-05
náleze: T. Vymyslický
pramen: Ondráček Č. [ed.] (2009): Floristický kurz České botanické společnosti v Lounech (1. - 7. července 2007). - Severočes. Přír. 40: 1-121.
projekt: FLDOK
ID: 8189419

původní jméno: *Elytrigia intermedia*
lokalita: 848. 5550c, Klapý: step na vrcholu Házmburk, 418 m n. m., 5. 7. 2007, T. Vymyslický
nejbližší obec: Klapý, okres Litoměřice
souřadnice: 50°26'1.00"N, 14°0'55.00"E
nadmořská výška: 418 m
fytochorion: 7a. Libochovická tabule
datum: 2007-07-05
náleze: T. Vymyslický
pramen: Ondráček Č. [ed.] (2009): Floristický kurz České botanické společnosti v Lounech (1. - 7. července 2007). - Severočes. Přír. 40: 1-121.
projekt: FLDOK
ID: 8189510

původní jméno: *Elytrigia intermedia*

lokality: 16. Jiřetín: malý čedičový lom 2km S od Duban, (výzkum probíhal v letech 2000-2001)

nejbližší obec: Dubany, okres Litoměřice

souřadnice: 50°24'57.00"N, 14°0'29.00"E

fytochorion: 7a. Libochovická tabule

pramen: Novák J. (2002): Výskyt některých druhů rostlin v lomech Českého středohoří a dolního Poohří. - Severočes. Přír. 33-34: 107-110.

projekt: FLDOK

ID: 7904212

původní jméno: *Agropyron intermedium*

lokality: /1/ Jeřetín /Křesínské vrchy/, vulkanický vršek mezi obcemi Dubany a Křesín

nejbližší obec: Dubany, okres Litoměřice

souřadnice: 50°24'59.76"N, 14°0'32.56"E, ± 80m

fytochorion: 7a. Libochovická tabule

pramen: Studnička M. (1985): Křesínské vrchy v dolním Poohří po padesáti letech. - Sborn. Severočes. Muz. - Přír. vedy 14: 111-127.

projekt: FLDOK

ID: 8986567

5550d

původní jméno: *Elytrigia intermedia*

lokality: Hostěnice u Brozan_9060103

nejbližší obec: Hostěnice u Brozan, okres Litoměřice

souřadnice: 50°26'3.23"N, 14°8'22.56"E, ± 154m

fytochorion: 5a. Dolní Poohří

datum: 2008-07-10

nálezce: Jan Novák

pramen: Novák J. Aktualizace vrstvy mapování biotopů ČR: Aktualizace mapovacího okrsku cz0906. AOPK ČR, Praha, 2008.

projekt: NDOP

ID: 5920572

původní jméno: *Elytrigia intermedia*

lokality: Břežany nad Ohří_9060079

nejbližší obec: Břežany nad Ohří, okres Litoměřice

souřadnice: 50°25'35.51"N, 14°8'18.92"E, ± 412m

fytochorion: 5a. Dolní Poohří

datum: 2008-07-07

nálezce: Jan Novák

pramen: Novák J. Aktualizace vrstvy mapování biotopů ČR: Aktualizace mapovacího okrsku cz0906. AOPK ČR, Praha, 2008.

projekt: NDOP

ID: 5920427

původní jméno: *Elytrigia intermedia*

lokality: Brozany nad Ohří_1430164

nejbližší obec: Brozany nad Ohří, okres Litoměřice

souřadnice: 50°26'43.19"N, 14°8'57.26"E, ± 83m

fytochorion: 5a. Dolní Poohří

datum: 2007-07-06

nálezce: Jan Novák

pramen: Novák J. Aktualizace vrstvy mapování biotopů ČR: Aktualizace mapovacího okrsku cz0143. AOPK ČR, Praha, 2008.

projekt: NDOP

ID: 5175460

5551a

lokality: Bohemia centr.: Distr. Roudnice: in locis arenosis in pineto apud pag. Oleško, alt 170 m. s. m.

nejbližší obec: Oleško u Rohatců, okres Litoměřice

souřadnice: 50°29'1.57"N, 14°12'2.38"E, ± 1000m

nadmořská výška: 170 m

fytochorion: 5b. Roudnické písky

datum: 1952-06-28

nálezce: Josef Dostál

herbář: PRC

projekt: Excerpt Atlas

ID: 13642130

původní jméno: *Agropyrum intermedium*
lokalita: Roudnicko: Hrobce: stráň nad silnicí do Židovic
nejbližší obec: Židovice nad Labem, okres Litoměřice
souřadnice: 50°27'19.62"N, 14°13'42.54"E, ± 300m
fytochorion: 5b. Roudnické písky
datum: 1950-07
náleze: Jan Hadač
herbář: MP
projekt: Excerpt Atlas
ID: 13642143

5551b

původní jméno: *Agropyron intermedium*
lokalita: 47. Hošťka, Štětský vrch, křovinaté stráně nad Labem v zahrádkářské kolonii 1 km JJZ Kochovic; *S Sádlo.
nejbližší obec: Hošťka, okres Litoměřice
souřadnice: 50°28'23.00"N, 14°19'35.00"E
fytochorion: 7b. Podřipská tabule
datum: 1993-07-10
náleze: Jiří Sádlo
pramen: Hrouda L., Mandák B. & Hadinec J. (1996): Materiály k flóře Kokořinska a Mělnicka. - Příroda 7: 7-109.
projekt: FLDOK
ID: 9548401

5551c

původní jméno: *Agropyrum intermedium*
lokalita: Roudnice n/L.: nábřeží při Labi směrem k Židovicům
nejbližší obec: Roudnice nad Labem, okres Litoměřice
souřadnice: 50°25'57.28"N, 14°14'34.23"E, ± 500m
fytochorion: 5b. Roudnické písky
datum: 1943-07
náleze: Jan Hadač
herbář: MP
projekt: Excerpt Atlas
ID: 13642142

5551d

původní jméno: *Elytrigia*
lokalita: Předonín, Klouček, okraj boru (+ Rosa, Rhamnus etc.) na Z úpatí
nejbližší obec: Předonín, okres Litoměřice
souřadnice: 50°25'57.00"N, 14°19'37.00"E, ± 200m
fytochorion: 5b. Roudnické písky
datum: 1970-09-07
náleze: Karel Kubát
herbář: LIT
projekt: Excerpt Atlas
ID: 13642259

původní jméno: *Elytrigia intermedia*
lokalita: Kleneč u Roudnice - okraj akátového lesíka V od osady Vladimírov
nejbližší obec: Rovné pod Řípem, okres Litoměřice
souřadnice: 50°23'59.37"N, 14°16'16.97"E, ± 300m
fytochorion: 7b. Podřipská tabule
datum: 1965-08-17
náleze: Karel Kubát
herbář: LIT
projekt: Excerpt Atlas
ID: 13642247

lokalita: Rovenský Háj
nejbližší obec: Vesce pod Řípem, okres Litoměřice
souřadnice: 50°24'3.87"N, 14°17'33.36"E, ± 600m
fytochorion: 7b. Podřipská tabule
datum: 1916-07-02
náleze: Karel Domin
herbář: PRC
projekt: Excerpt Atlas
ID: 13642110

původní jméno: bez určení
lokality: Při silnici Hrachol. [Roudnice-Hracholusky] - Kleneč
nejbližší obec: Roudnice nad Labem, okres Litoměřice
souřadnice: 50°24'13.47"N, 14°14'59.71"E, ± 1100m
fytochorion: 7a. Libochovická tabule
datum: 1916-07-20
náleze: s. coll.
herbář: PRC
projekt: Excerpt Atlas
poznámka: hojně
ID: 13642464

5552a

původní jméno: *Elytrigia intermedia* subsp. *intermedia*
lokality: 36. Stračí: vrch Špičák.
nejbližší obec: Stračí, okres Litoměřice
souřadnice: 50°27'23.00"N, 14°24'38.00"E
fytochorion: 7b. Podřipská tabule
datum: 2006-07-05
pramen: Kubát K. & Machová I. (2008): Floristický kurz Severočeské pobočky ČBS ve Štětí 2006., - Severočes. Přír. 39: 73-84.
projekt: FLDOK
ID: 8140521

původní jméno: *Elytrigia intermedia*
lokality: 7. JZ až Z částečně zalesněné svahy mezi žel.přejezdem u nádraží Štětí a obcí Stračí
nejbližší obec: Štětí, okres Litoměřice
nadmořská výška: 170-240 m
fytochorion: 7b. Podřipská tabule
pramen: Kolbek J. & Petříček V. (1994): Příspěvek ke květeně Úštěcké pahorkatiny. - Severočes. Přír. 28: 65-84.
projekt: FLDOK
ID: 8962605

původní jméno: *Elytrigia intermedia*
lokality: IV.4. Přírodní památka "Radouň II" SV obce Radouň
nejbližší obec: Radouň, okres Mělník
nadmořská výška: 190-230 m
fytochorion: 7b. Podřipská tabule
pramen: Kolbek J. & Petříček V. (1994): Příspěvek ke květeně Úštěcké pahorkatiny. - Severočes. Přír. 28: 65-84.
projekt: FLDOK
ID: 8965611

původní jméno: *Agropyron intermedium*
lokality: 29. Čakovice, J orientovaná xerothermní stráň na Z okraji obce;*S Sádlo.
nejbližší obec: Čakovice, okres Litoměřice
souřadnice: 50°29'24.00"N, 14°21'58.00"E
fytochorion: 7b. Podřipská tabule
datum: 1993-07-10
náleze: Jiří Sádlo
pramen: Hrouda L., Mandák B. & Hadinec J. (1996): Materiály k flóře Kokořinska a Mělnicka. - Příroda 7: 7-109.
projekt: FLDOK
ID: 9547702

původní jméno: *Agropyron intermedium*
lokality: 100. Radouň, J a JZ orientované stráně nad tratí S od železničního viaduktu, 1,5 km JJZ obce;*S Hrouda.
nejbližší obec: Radouň, okres Litoměřice
souřadnice: 50°28'21.00"N, 14°22'26.00"E
fytochorion: 7b. Podřipská tabule
datum: 1993-07-10
náleze: Lubomír Hrouda
pramen: Hrouda L., Mandák B. & Hadinec J. (1996): Materiály k flóře Kokořinska a Mělnicka. - Příroda 7: 7-109.
projekt: FLDOK
ID: 9549855

původní jméno: *Agropyron intermedium*
lokalita: 28. Čakovice, bílá stráň na JZ úbočí vrchu Vinice, asi 0,5 km JV obce, Z od el. vedení vysokého napětí;*S Sádlo.
nejbližší obec: Čakovice, okres Litoměřice
souřadnice: 50°29'1.00"N, 14°22'45.00"E
fytochorion: 7b. Podřipská tabule
datum: 1993-07-10
náleze: Jiří Sádlo
pramen: Hrouda L., Mandák B. & Hadinec J. (1996): Materiály k flóře Kokořínska a Mělnicka. - Příroda 7: 7-109.
projekt: FLDOK
ID: 9547678

původní jméno: *Agropyron intermedium*
lokalita: 27. Čakovice, bílé stráně nad železniční tratí 1,5 km J obce;*S Hrouda.
nejbližší obec: Čakovice, okres Litoměřice
souřadnice: 50°28'38.00"N, 14°22'25.00"E
fytochorion: 7b. Podřipská tabule
datum: 1993-07-10
náleze: Lubomír Hrouda
pramen: Hrouda L., Mandák B. & Hadinec J. (1996): Materiály k flóře Kokořínska a Mělnicka. - Příroda 7: 7-109.
projekt: FLDOK
ID: 9547646

původní jméno: *Elytrigia intermedia*
lokalita: Radouň u Štětí_9180395
nejbližší obec: Radouň u Štětí, okres Litoměřice
souřadnice: 50°28'55.42"N, 14°23'30.44"E, ± 93m
fytochorion: 7b. Podřipská tabule
datum: 2008-09-01
náleze: Jan Novák
pramen: Novák J. Aktualizace vrstvy mapování biotopů ČR: Aktualizace mapovacího okrsku cz0918. AOPK ČR, Praha, 2008.
projekt: NDOP
ID: 5942572

5552b

původní jméno: *Agropyron intermedium*
lokalita: 106. Stračí, okraj lesa 1 km SSZ Mariánské kaple;*S Sádlo.
nejbližší obec: Stračí, okres Litoměřice
souřadnice: 50°27'36.00"N, 14°25'5.00"E
fytochorion: 7b. Podřipská tabule
datum: 1993-07-10
náleze: Jiří Sádlo
pramen: Hrouda L., Mandák B. & Hadinec J. (1996): Materiály k flóře Kokořínska a Mělnicka. - Příroda 7: 7-109.
projekt: FLDOK
poznámka: na balvanech
ID: 9549944

5552c

původní jméno: *Agropyron intermedium*
lokalita: Předonín u Roudnice, V okraj bor. lesu JV obce
nejbližší obec: Předonín, okres Litoměřice
souřadnice: 50°26'2.21"N, 14°20'25.89"E, ± 200m
fytochorion: 5b. Roudnické písky
datum: 1975-06-19
náleze: Buriánek
herbář: LIT
projekt: Excerpt Atlas
ID: 13642063

5552d

původní jméno: *Elytrigia intermedia*
lokalita: Bohemia boreal., regio Kokořínsko: in decl. orient. ad viam (turisticam viride signatam) inter pagos Boží voda et Želízy
nejbližší obec: Liběchov, okres Mělník
souřadnice: 50°25'10.00"N, 14°27'30.00"E, ± 300m
fytochorion: 7b. Podřipská tabule
datum: 1978-09-09
nálezce: Jan Štěpánek
herbář: LIT
projekt: Excerpt Atlas
ID: 13642539

původní jméno: *Agropyrum intermedium*
lokalita: Jeschowitz bei Liboch [Ješovice u Liběchova]
nejbližší obec: Ješovice, okres Mělník
souřadnice: 50°25'57.00"N, 14°25'46.00"E, ± 800m
fytochorion: 7b. Podřipská tabule
datum: 1923-08-08
nálezce: Firbas
herbář: PRC
projekt: Excerpt Atlas
ID: 13642137

5553c

původní jméno: *Elytrigia intermedia*
lokalita: Dolní Zimoř
souřadnice: 50°25'52.80"N, 14°29'54.83"E, ± 19m
fytochorion: 51. Polomené hory
datum: 2013-08-29
nálezce: Karel Nepraš
pramen: Nepraš Karel (2014): Aktualizace mapovacího okrsku cz3168 - Aktualizace vrstvy mapování biotopů ČR
projekt: NDOP
poznámka: T3.4D
ID: 12623360

5555c

původní jméno: *Elymus hispidus* ssp. *hispidus*
lokalita: Kosmonosy, Z svahy Radouče
souřadnice: 50°26'5.00"N, 14°53'45.00"E
nadmořská výška: 250 m
fytochorion: 12. Dolní Pojizeří
nálezce: V. Petříček
pramen: Petříček V. (1974): Fytogeografické poměry západní části České křídové tabule. - Ms. [Rigor. pr., depon. in: PŘF UK, Praha.]
projekt: ČNFD
ID: 2131230

5645a

původní jméno: *Elytrigia intermedia*
lokalita: Doup. pah., Kadaň: NPR Úhošť: horní okraj Z straně uprostřed svahu
nejbližší obec: Úhošť, okres Chomutov
souřadnice: 50°21'44.63"N, 13°14'8.17"E, ± 250m
fytochorion: 1. Doupovská pahorkatina
datum: 2000-06-08
nálezce: Č. Ondráček
herbář: BRNU
projekt: Excerpt Atlas
poznámka: rev. R. Řepka ut *Elytrigia intermedia* v *latronum* f. *villosum* 2002
ID: 13642330

původní jméno: *Agropyron intermedium*
lokalita: Sev. Čechy, Úhošť
nejbližší obec: Úhošť, okres Chomutov
souřadnice: 50°21'44.00"N, 13°14'40.00"E, ± 500m
fytochorion: 1. Doupovská pahorkatina
datum: 1986-08-05
náleze: Petr Pyšek
herbář: ROZ
projekt: Excerpt Atlas
ID: 13642433

původní jméno: *Elytrigia intermedia*
lokalita: Flora Bohemica. Kadaň: kamenité svahy pod vrcholem kopce Úhošť, cca 580 m. n. m.
nejbližší obec: Úhošť, okres Chomutov
souřadnice: 50°21'31.95"N, 13°14'18.06"E, ± 200m
nadmořská výška: 580 m
fytochorion: 1. Doupovská pahorkatina
datum: 1977-07-07
náleze: Josef Dvořák
herbář: OLM
projekt: Excerpt Atlas
ID: 13642134

lokalita: Úhošť (Δ) u Kadaně
nejbližší obec: Úhošť, okres Chomutov
souřadnice: 50°21'44.00"N, 13°14'40.00"E, ± 600m
fytochorion: 1. Doupovská pahorkatina
datum: 1969-06-10
náleze: Josef Lorber
herbář: LIT
projekt: Excerpt Atlas
ID: 13642304

původní jméno: *Agropyrum intermedium*
lokalita: Burberg, Kaaden [Úhošť u Kadaně]
nejbližší obec: Úhošť, okres Chomutov
souřadnice: 50°21'44.00"N, 13°14'40.00"E, ± 600m
fytochorion: 1. Doupovská pahorkatina
datum: 1927-07-06
náleze: J. Kunz
herbář: OLM
projekt: Excerpt Atlas
ID: 13642284

původní jméno: *Agropyrum intermedium* var. *virescens*
lokalita: Böhmen, Bez. Kaaden: Auf dem Plateau des Burberges
nejbližší obec: Úhošť, okres Chomutov
souřadnice: 50°21'44.00"N, 13°14'40.00"E, ± 300m
fytochorion: 1. Doupovská pahorkatina
datum: 1926-08-16
náleze: J. Kunz
herbář: OLM
projekt: Excerpt Atlas
ID: 13642283

původní jméno: *Agropyrum intermedium*
lokalita: Kadaň, Burberg [Úhošť]
nejbližší obec: Úhošť, okres Chomutov
souřadnice: 50°21'44.00"N, 13°14'40.00"E, ± 500m
fytochorion: 1. Doupovská pahorkatina
datum: 1920-07-20
náleze: s. coll.
herbář: PRC
projekt: Excerpt Atlas
ID: 13642467

původní jméno: *Elytrigia intermedia*
lokality: Česká republika: Doupovská pahorkatina: Kadaň, vrch Úhošť, 2 km J od obce.
nejbližší obec: Úhošť, okres Chomutov
souřadnice: 50°21'33.51"N, 13°14'18.12"E, ± 600m
fytochorion: 1. Doupovská pahorkatina
datum: 1977-07-07
náleze: K. Čížek
herbář: PL
projekt: Excerpt Atlas
ID: 13654378

původní jméno: *Elymus hispidus* ssp. *hispidus*
lokality: Úhošť, 2,5 km ZJZ Kadaně
souřadnice: 50°21'45.00"N, 13°14'35.00"E
nadmořská výška: 500 m
fytochorion: 1. Doupovská pahorkatina
datum: 1974-08-21
náleze: J. Kolbek
pramen: Kolbek J. (1979): Společenstva řádu Festucetalia valesiacae v Čechách, syntaxonomická revize. 1.-3. - Ms. [Kand. Dis. pr.;
depon. in: Bot. Ústav ČSAV, Průhonice.]
projekt: ČNFD
ID: 2062437

5645b

původní jméno: *Elytrigia intermedia*
lokality: u0035_112205_29_T3.1
nejbližší obec: Úhošťany, okres Chomutov
souřadnice: 50°21'53.32"N, 13°15'6.48"E, ± 152m
fytochorion: 1. Doupovská pahorkatina
datum: 2001
náleze: Radek Fišer
pramen: Radek Fišer. u0035: u0035. 2001.
projekt: NDOP
ID: 3498655

5646a

původní jméno: *Elytrigia intermedia*
lokality: Nechranická přehrada
nejbližší obec: Březno u Chomutova, okres Chomutov
souřadnice: 50°22'38.42"N, 13°24'21.44"E, ± 830m
fytochorion: 2a. Žatecké Poohří
datum: 1998
náleze: Jaroslav Čáp
pramen: Anonymus. Pracovní záznamy. 2007.
projekt: NDOP
ID: 6454240

5646b

původní jméno: *Elytrigia intermedia*
lokality: Přívlaky_9090171
nejbližší obec: Přívlaky, okres Louny
souřadnice: 50°21'41.26"N, 13°28'57.18"E, ± 166m
fytochorion: 2a. Žatecké Poohří
datum: 2009-02-05
náleze: Pavel Jaroš
pramen: Jaroš P. Aktualizace vrstvy mapování biotopů ČR: Aktualizace mapovacího okrsku cz0909. AOPK ČR, Praha, 2008.
projekt: NDOP
ID: 5924711

původní jméno: *Elytrigia intermedia*
lokality: Stranná u Nechranic_9090208
nejbližší obec: Stranná u Nechranic, okres Chomutov
souřadnice: 50°22'6.20"N, 13°27'49.64"E, ± 164m
fytochorion: 2a. Žatecké Poohří
datum: 2009-02-04
náleze: Pavel Jaroš
pramen: Jaroš P. Aktualizace vrstvy mapování biotopů ČR: Aktualizace mapovacího okrsku cz0909. AOPK ČR, Praha, 2008.
projekt: NDOP
ID: 5925023

5646c

původní jméno: *Elymus hispidus*
lokality: Čejkovice, svahy nad silnicí na Z okraji obce
souřadnice: 50°18'35.00"N, 13°24'48.00"E
nadmořská výška: 260 m
fytochorion: 2a. Žatecké Poohří
datum: 1976-06-16
náleze: J. Kolbek
pramen: Kolbek J. (1979): Společenstva řádu Festucetalia valesiacae v Čechách, syntaxonomická revize. 1.-3. - Ms. [Kand. Dis. pr.;
depon. in: Bot. Ústav ČSAV, Průhonice.]
projekt: ČNFD
ID: 2111026

původní jméno: *Elymus hispidus*
lokality: Čejkovice, svahy nad silnicí na Z okraji obce
souřadnice: 50°18'35.00"N, 13°24'48.00"E
nadmořská výška: 270 m
fytochorion: 2a. Žatecké Poohří
datum: 1976-06-16
náleze: J. Kolbek
pramen: Kolbek J. (1979): Společenstva řádu Festucetalia valesiacae v Čechách, syntaxonomická revize. 1.-3. - Ms. [Kand. Dis. pr.;
depon. in: Bot. Ústav ČSAV, Průhonice.]
projekt: ČNFD
ID: 2111039

5646d

původní jméno: *Elytrigia intermedia*
lokality: 2. Čeradice: stráně na L břehu potoka Liboc, 1,9 km SZ od obce, slín (v r. 1995 se již nepodařilo lokalitu nalézt resp. identifikovat)
nejbližší obec: Čeradice, okres Louny
souřadnice: 50°19'21.00"N, 13°28'48.00"E
nadmořská výška: 230 m
fytochorion: 2a. Žatecké Poohří
datum: 1977-06-01
pramen: Kolbek J. (1996): *Podospermum laciniatum* u Žatce: zpráva po 18 letech. - Severočes. Přír. 29: 35-38.
projekt: FLDOK
ID: 9425011

původní jméno: *Elymus hispidus* ssp. *hispidus*
lokality: Čeradice, stráně na L břehu potoka Liboc 1,9 km SZ obce
souřadnice: 50°19'20.00"N, 13°28'40.00"E
nadmořská výška: 230 m
fytochorion: 2a. Žatecké Poohří
datum: 1977-06-01
náleze: J. Kolbek
pramen: Kolbek J. (1979): Společenstva řádu Festucetalia valesiacae v Čechách, syntaxonomická revize. 1.-3. - Ms. [Kand. Dis. pr.;
depon. in: Bot. Ústav ČSAV, Průhonice.]
projekt: ČNFD
ID: 2064857

5647a

původní jméno: Agropyron
lokalita: Staňkovice u Žatce: úpatí Bílých skal nad malorážkovou střelnicí, suchá stráň
nejbližší obec: Staňkovice u Žatce, okres Louny
souřadnice: 50°21'13.00"N, 13°33'38.00"E, ± 100m
fytochorion: 2a. Žatecké Poohří
náleze: Karel Kubát
herbář: LIT
projekt: Excerpt Atlas
ID: 13642268

5647c

lokalita: Žatec, volná místa v trávnicích pod cihelnou Astrou
nejbližší obec: Žatec, okres Louny
souřadnice: 50°20'47.81"N, 13°32'19.77"E, ± 150m
fytochorion: 2a. Žatecké Poohří
datum: 1965-06-24
náleze: Miroslav Pulchart
herbář: PRC
projekt: Excerpt Atlas
ID: 13642429

lokalita: Žatec. Opuštěný pískový lom u cihelny Astry
nejbližší obec: Žatec, okres Louny
souřadnice: 50°20'47.02"N, 13°32'25.64"E, ± 150m
fytochorion: 2a. Žatecké Poohří
datum: 1965-06-24
náleze: Miroslav Pulchart
herbář: PRC
projekt: Excerpt Atlas
ID: 13642430

původní jméno: Triticum glaucum
lokalita: Úklony Perče u Žatce
nejbližší obec: Žatec, okres Louny
souřadnice: 50°18'29.00"N, 13°34'10.00"E, ± 600m
fytochorion: 2a. Žatecké Poohří
datum: 1886-07-20
náleze: Ladislav Čelakovský
herbář: PRC
projekt: Excerpt Atlas
ID: 13642082

5647d

původní jméno: Elytrigia intermedia
lokalita: 175. 5647d, Trnovany: stepní svah asi 1km JZ od obce, 3. 7. 2007, K. Kubát
nejbližší obec: Trnovany, okres Louny
souřadnice: 50°18'49.00"N, 13°35'31.00"E
fytochorion: 2a. Žatecké Poohří
datum: 2007-07-03
náleze: K. Kubát
pramen: Ondráček Č. [ed.] (2009): Floristický kurz České botanické společnosti v Lounech (1. - 7. července 2007). - Severočes. Přír.
40: 1-121.
projekt: FLDOK
ID: 8174076

původní jméno: *Elytrigia intermedia*

lokality: 17. Trnovany: svahy JZ od žel. st. Trnovany, P od silnice do Žatce, (zapsali: J. Bělohoubek, Č. Ondráček, J. Švankmajer), (čtvr. map. 5647d)

nejbližší obec: Trnovany, okres Louny

souřadnice: 50°19'5.00"N, 13°35'33.00"E

fytochorion: 2a. Žatecké Poohří

datum: 1995-07-05

pramen: Bělohoubek J. & Švankmajer J. (2000): Floristický materiál z floristických kurzů Severočeské pobočky ČBS na Džbánů - Měcholupy 1995, Domoušice 1999. - Severočes. Přír. 32: 45-58.

projekt: FLDOK

ID: 7891307

původní jméno: *Agropyron intermedium*

lokality: 154. Bezděkov: pastvina a drobné lesíky na SSV svahu, asi 400 m SV obce

nejbližší obec: Bezděkov, okres Pardubice

nadmořská výška: 210-310 m

fytochorion: 2a. Žatecké Poohří

datum: 1980-06-28

pramen: Kubát K., Lorber J. & Sládek J. (1981): Floristické kursy Severočeské pobočky ČSBS v Maštově a v Žatci. - Severočes. Přír. 12: 47-80.

projekt: FLDOK

ID: 8746410

5648a

původní jméno: *Elytrigia intermedia*

lokality: 5. Břvanský vrch: čedičový lom u Břvan, (výzkum probíhal v letech 2000-2001)

nejbližší obec: Břvany, okres Louny

souřadnice: 50°23'28.00"N, 13°42'33.00"E

fytochorion: 4a. Lounské středohoří

pramen: Novák J. (2002): Výskyt některých druhů rostlin v lomech Českého středohoří a dolního Poohří. - Severočes. Přír. 33-34: 107-110.

projekt: FLDOK

ID: 7904135

5648c

původní jméno: *Elytrigia intermedia*

lokality: Opočno u Loun

souřadnice: 50°18'36.00"N, 13°43'25.55"E, ± 565m

fytochorion: 2a. Žatecké Poohří

datum: 2013-07-11

nálezce: Jiří Bělohoubek

pramen: Bělohoubek Jiří (2014): Aktualizace mapovacího okrsku cz3124 - Aktualizace vrstvy mapování biotopů ČR

projekt: NDOP

poznámka: T3.4D

ID: 11871311

5649a

původní jméno: *Elytrigia intermedia*

lokality: 475. 5649a, Chožov: xerotermní trávníky podél cest na Z okraji obce, 3. 7. 2007, Z. Kaplan

nejbližší obec: Chožov, okres Louny

souřadnice: 50°23'57.00"N, 13°51'27.00"E

fytochorion: 4a. Lounské středohoří

datum: 2007-07-03

nálezce: Z. Kaplan

pramen: Ondráček Č. [ed.] (2009): Floristický kurz České botanické společnosti v Lounech (1. - 7. července 2007). - Severočes. Přír. 40: 1-121.

projekt: FLDOK

ID: 8181096

5649b

původní jméno: *Elytrigia*
lokalita: Křesín u Libochovic: vrch Rohatec, travnatý porost na vrcholu
nejbližší obec: Křesín, okres Litoměřice
souřadnice: 50°23'53.59"N, 13°59'50.55"E, ± 50m
fytochorion: 7a. Libochovická tabule
datum: 1985-07-16
náleze: Karel Kubát
herbář: LIT
projekt: Excerpt Atlas
ID: 13642269

původní jméno: *Elytrigia intermedia*
lokalita: 887. 5649b, Stradonice: travnaté meze v okolí Keltského oppida (lokalita Na valech), asi 0,8 km V obce, cca 280-295 m, 50° 22' 22" N, 13° 58' 22" E, 6. 7. 2006, B. Trávníček et al.
nejbližší obec: Stradonice, okres Louny
souřadnice: 50°22'22.00"N, 13°58'22.00"E
nadmořská výška: 280-295 m
fytochorion: 7a. Libochovická tabule
datum: 2006-07-06
náleze: Bohumil Trávníček
pramen: Ondráček Č. [ed.] (2009): Floristický kurz České botanické společnosti v Lounech (1. - 7. července 2007). - Severočes. Přír. 40: 1-121.
projekt: FLDOK
ID: 8190991

původní jméno: *Elytrigia intermedia*
lokalita: 40. Rohatec: čedičový lom 1,5km V od Křesína, (výzkum probíhal v letech 2000-2001)
nejbližší obec: Křesín, okres Litoměřice
souřadnice: 50°23'51.00"N, 13°59'45.00"E
fytochorion: 7a. Libochovická tabule
pramen: Novák J. (2002): Výskyt některých druhů rostlin v lomech Českého středohoří a dolního Poohří. - Severočes. Přír. 33-34: 107-110.
projekt: FLDOK
ID: 7904396

5649c

původní jméno: *Elytrigia intermedia*
lokalita: Louny: návrší Blšanský chlum (kóta 293 m)
nejbližší obec: Louny, okres Louny
souřadnice: 50°20'48.00"N, 13°50'26.00"E
nadmořská výška: 250-290 m
fytochorion: 7a. Libochovická tabule
datum: 2016-06-11
náleze: Petra Přidalová; Radim Paulič; Yvetta Hájková
pramen: not.
projekt: Excerpt Atlas
ID: 13238364

původní jméno: *Elytrigia intermedia*
lokalita: 3. Blšanský Chlum: čedičový lom 1,5km Z od Černčic, (výzkum probíhal v letech 2000-2001)
nejbližší obec: Černčice, okres Louny
souřadnice: 50°20'53.00"N, 13°50'28.00"E
fytochorion: 7a. Libochovická tabule
pramen: Novák J. (2002): Výskyt některých druhů rostlin v lomech Českého středohoří a dolního Poohří. - Severočes. Přír. 33-34: 107-110.
projekt: FLDOK
ID: 7904112

5650b

původní jméno: *Elytrigia*
lokalita: Vrbka u Budyně: opukové stráně v. obce, travnaté a křovinaté porosty
nejbližší obec: Vrbka u Roudníčku, okres Litoměřice
souřadnice: 50°23'25.00"N, 14°8'52.00"E, ± 300m
fytochorion: 7a. Libochovická tabule
datum: 1985-08-05
náleze: Karel Kubát
herbář: LIT
projekt: Excerpt Atlas
ID: 13642270

původní jméno: *Elytrigia intermedia*
lokalita: 37. Podhájí: malý pískovcový lom v údolí Budyňského potoka, 700m JVV od Roudníčku, (výzkum probíhal v letech 2000-2001)
nejbližší obec: Roudníček, okres Litoměřice
souřadnice: 50°23'8.00"N, 14°7'27.00"E
fytochorion: 7a. Libochovická tabule
pramen: Novák J. (2002): Výskyt některých druhů rostlin v lomech Českého středohoří a dolního Poohří. - Severočes. Přír. 33-34: 107-110.
projekt: FLDOK
ID: 7904351

původní jméno: *Elytrigia intermedia*
lokalita: 26. Martiněves: starý pískovcový lom na SZ okraji Martiněvsi u Mšených lázní, (výzkum probíhal v letech 2000-2001)
nejbližší obec: Martiněves, okres Litoměřice
souřadnice: 50°22'34.00"N, 14°8'53.00"E
fytochorion: 7a. Libochovická tabule
pramen: Novák J. (2002): Výskyt některých druhů rostlin v lomech Českého středohoří a dolního Poohří. - Severočes. Přír. 33-34: 107-110.
projekt: FLDOK
ID: 7904290

5650c

původní jméno: *Agropyron intermedium*
lokalita: Slánsko, obec Páleček; úpatí menšího borku (*Pinus nigra*) J/JV exp., mezi polmi, asi 0,9 km od středu obce
nejbližší obec: Páleček, okres Kladno
souřadnice: 50°18'12.11"N, 14°1'51.49"E, ± 200m
nadmořská výška: 300 m
fytochorion: 7c. Slánská tabule
datum: 1980-07-01
náleze: Ladislav Palek
herbář: MP
projekt: Excerpt Atlas
ID: 13642365

5651a

původní jméno: *Elytrigia intermedia*
lokalita: Přestavky: bor na vápnitém pískovci asi 1 km J od obce
nejbližší obec: Přestavky u Roudnice nad Labem, okres Litoměřice
souřadnice: 50°23'43.00"N, 14°11'35.00"E, ± 100m
fytochorion: 7a. Libochovická tabule
datum: 1987-07-22
náleze: Karel Kubát
herbář: LIT
projekt: Excerpt Atlas
ID: 13642275

5651b

původní jméno: bez určení
lokality: Úpatí klenečské stráně
nejbližší obec: Kleneč, okres Litoměřice
souřadnice: 50°23'33.78"N, 14°15'15.84"E, ± 600m
fytochorion: 7b. Podřipská tabule
datum: 1916-08-02
náleze: s. coll.
herbář: PRC
projekt: Excerpt Atlas
ID: 13642465

původní jméno: *Triticum glaucum*
lokality: Na Řípu
nejbližší obec: Mnetěš, okres Litoměřice
souřadnice: 50°23'11.24"N, 14°17'21.33"E, ± 400m
fytochorion: 7b. Podřipská tabule
náleze: Josef Velenovský
herbář: PRC
projekt: Excerpt Atlas
poznámka: hojně
ID: 13642555

původní jméno: *Elytrigia intermedia*
lokality: Mnetěš_8970251
nejbližší obec: Mnetěš, okres Litoměřice
souřadnice: 50°23'7.94"N, 14°17'15.54"E, ± 29m
fytochorion: 7b. Podřipská tabule
datum: 2008-05-15
náleze: Jan Novák
pramen: Novák J. Aktualizace vrstvy mapování biotopů ČR: Aktualizace mapovacího okrsku cz0897. AOPK ČR, Praha, 2008.
projekt: NDOP
ID: 5907368

5651d

původní jméno: *Agropyron intermedium*
lokality: 1. Nová Ves: stráně s remízky a sady SV od obce
nejbližší obec: Nová Ves, okres Mělník
souřadnice: 50°18'53.00"N, 14°18'47.00"E
fytochorion: 7b. Podřipská tabule
datum: 1994
pramen: Faltys V. (1996): Floristický materiál ke květeně okolí Kralup nad Vltavou a Roudnice nad Labem. - Příroda 7: 125-142.
projekt: FLDOK
ID: 9540626

5652b

původní jméno: *Elytrigia intermedia*
lokality: Česká republika, okr. Mělník, Všetatské Polabí: Mělník - město, Mělník, cesta pod hradbami u vinic nad soutokem Labe s Vltavou, porost u cesty, 170 m. n. m.
nejbližší obec: Mělník, okres Mělník
souřadnice: 50°21'0.00"N, 14°28'23.00"E, ± 150m
nadmořská výška: 170 m
fytochorion: 11a. Všetatské Polabí
datum: 1993-07-06
náleze: J. Ptáčková
herbář: OLM
projekt: Excerpt Atlas
ID: 13642428

původní jméno: *Elytrigia repens*
lokalita: Česká republika: Mělník, trávnikovitá vložka při chodníku, 2.08 S od kóty 161
nejbližší obec: Mělník, okres Mělník
souřadnice: 50°20'59.00"N, 14°28'25.32"E
fytochorion: 11a. Všetatské Polabí
datum: 2004-05-09
náleze: J. Škrábek
herbář: PL
projekt: Excerpt Atlas
ID: 13654377

původní jméno: *Elytrigia intermedia*
lokalita: 786. Všetatské Polabí: Mělník: opuštěné sady a viničné terasy na vyhlídce pod zámekem
nejbližší obec: Mělník, okres Mělník
souřadnice: 50°21'10.00"N, 14°28'15.00"E
fytochorion: 11a. Všetatské Polabí
pramen: Sádlo J. (1996): Doplněk k floristickému materiálu z území floristického kurzu. - Příroda 7: 110-120.
projekt: FLDOK
ID: 9546479

5653b

původní jméno: *Agropyrum intermedium*
lokalita: Mšeno: U lomu pod Řepínem, c. 210 m
nejbližší obec: Řepín, okres Mělník
souřadnice: 50°21'26.41"N, 14°38'10.67"E, ± 500m
nadmořská výška: 210 m
fytochorion: 12. Dolní Pojizeří
datum: 1941-08-06
náleze: Karel Domin
herbář: PRC
projekt: Excerpt Atlas
ID: 13642111

5653c

původní jméno: *Agropyron intermedium*
lokalita: 431. Velký Borek, svah Na bílých březích ca 1 km S Velkého Borku;*S Sádlo.
nejbližší obec: Velký Borek, okres Mělník
souřadnice: 50°20'59.00"N, 14°31'14.00"E
fytochorion: 12. Dolní Pojizeří
datum: 1993-07-10
náleze: Jiří Sádlo
pramen: Hrouda L., Mandák B. & Hadinec J. (1996): Materiály k flóře Kokořínska a Mělnicka. - Příroda 7: 7-109.
projekt: FLDOK
ID: 9558654

5654c

původní jméno: *Agropyron intermedium*
lokalita: 382. Krpy, stepní stráně s křovinami s JZ orientací asi 1,2 km VSV obce, asi 230-260 m n. m. ;*S Trávníček.
nejbližší obec: Krpy, okres Mladá Boleslav
souřadnice: 50°20'2.00"N, 14°41'59.00"E
nadmořská výška: 230-260 m
fytochorion: 12. Dolní Pojizeří
datum: 1993-07-10
náleze: Bohumil Trávníček
pramen: Hrouda L., Mandák B. & Hadinec J. (1996): Materiály k flóře Kokořínska a Mělnicka. - Příroda 7: 7-109.
projekt: FLDOK
ID: 9557328

5746a

původní jméno: *Elytrigia intermedia*
lokalita: Krásný Dvůr; Trávníky za potokem, silná ruderalizace a nálety křoviny. Z jedné části výsadba *Pinus syl.* a *Picea abies* v E2.
souřadnice: 50°15'21.95"N, 13°22'34.37"E, ± 146m
fytochorion: 2a. Žatecké Poohří
datum: 2014-08-28
náleze: Miroslav Broum
pramen: Broum Miroslav (2014): Aktualizace mapovacího okrsku cz3112 - Aktualizace vrstvy mapování biotopů ČR
projekt: NDOP
poznámka: T3.3D
ID: 12818537

5746b

původní jméno: *Elytrigia intermedia*
lokalita: Distr. Louny. In clivo aprico supra silvam ad ripam sept.-orient. piscinae Dolní Kněžický rybník situ sept.-sept.-orient. a pago Kněžice prope opp. Podbořany.
nejbližší obec: Kněžice, okres Louny
souřadnice: 50°17'54.16"N, 13°26'24.43"E, ± 20m
nadmořská výška: 275 m
fytochorion: 2a. Žatecké Poohří
datum: 2014-07-04
náleze: Radim Paulič
herbář: herb. R. Paulič
projekt: Excerpt Atlas
ID: 13288720

původní jméno: *Elytrigia intermedia* subsp. *intermedia*
lokalita: 42. Dolánky: příkré svahy a vrchol vrchu Rubín (352 m)
nejbližší obec: Dolánky, okres Louny
souřadnice: 50°15'14.41"N, 13°26'14.97"E, ± 300m
fytochorion: 2a. Žatecké Poohří
datum: 1977
náleze: Jan Štěpánek
pramen: Štěpánek J. & Kubát K. (1990): Příspěvek ke květeně Podbořanska. - Severočas. Přír. 24: 41-74.
projekt: FLDOK
ID: 8727609

původní jméno: *Elymus hispidus*
lokalita: 292. Dolánky: vrch Rubín (kóta 352) j. obce, vrcholová část a přilehlé v. a z. svahy
nejbližší obec: Dolánky u Kaštic, okres Louny
souřadnice: 50°15'13.90"N, 13°26'16.60"E, ± 300m
nadmořská výška: 335-352 m
fytochorion: 2a. Žatecké Poohří
datum: 2014-07-01
náleze: Č. Ondráček; V. Joza
pramen: Č. Ondráček [ed.] (2016): Výsledky floristického kurzu České botanické společnosti v Podbořanech (29. 6.–5. 7. 2014). – Severočas. Přír. 47: 1–110.
projekt: FK ČBS
ID: 13622167

původní jméno: *Elymus hispidus*
lokalita: 278. Kněžice: strážka nad lesem V od Dolního Kněžického rybníka, 1,5 km SV od kostela v obci
nejbližší obec: Kněžice u Podbořan, okres Louny
souřadnice: 50°17'54.10"N, 13°26'24.40"E
nadmořská výška: 275 m
fytochorion: 2a. Žatecké Poohří
datum: 2014-07-04
náleze: V. Grulich
pramen: Č. Ondráček [ed.] (2016): Výsledky floristického kurzu České botanické společnosti v Podbořanech (29. 6.–5. 7. 2014). – Severočas. Přír. 47: 1–110.
projekt: FK ČBS
ID: 13622166

původní jméno: *Elymus hispidus*
lokality: Dolánky u Podbořan, návrší na SV okraji obce
souřadnice: 50°15'32.00"N, 13°26'23.00"E
nadmořská výška: 270 m
fytochorion: 2a. Žatecké Poohří
datum: 1976-06-15
náleze: J. Kolbek
pramen: Kolbek J. (1979): Společenstva řádu Festucetalia valesiacae v Čechách, syntaxonomická revize. 1.-3. - Ms. [Kand. Dis. pr.;
depon. in: Bot. Ústav ČSAV, Průhonice.]
projekt: ČNFD
ID: 2111081

původní jméno: *Elymus hispidus*
lokality: Kněžice, návrší 1,2 km V obce
souřadnice: 50°17'20.00"N, 13°26'20.00"E
nadmořská výška: 300 m
fytochorion: 2a. Žatecké Poohří
datum: 1976-06-16
náleze: J. Kolbek
pramen: Kolbek J. (1979): Společenstva řádu Festucetalia valesiacae v Čechách, syntaxonomická revize. 1.-3. - Ms. [Kand. Dis. pr.;
depon. in: Bot. Ústav ČSAV, Průhonice.]
projekt: ČNFD
ID: 2110023

původní jméno: *Elytrigia intermedia*
lokality: Kněžice u Podbořan; ruderalizováno od pole nad segmentem. Občas nálet *Rosa* sp. a *Crataegus*. Nory od zvěře, občas i
expanze *Robinia pseud.*
souřadnice: 50°17'54.00"N, 13°26'25.66"E, ± 75m
fytochorion: 2a. Žatecké Poohří
datum: 2013-09-22
náleze: Miroslav Broum
pramen: Broum Miroslav (2014): Aktualizace mapovacího okrsku cz3148 - Aktualizace vrstvy mapování biotopů ČR
projekt: NDOP
poznámka: T3.3D
ID: 12819653

5746c

původní jméno: *Elymus hispidus*
lokality: 359. Podbořany: xerothermní travnatá mez u hřbitova u silnice do Valova 400 m J od JV okraje města
nejbližší obec: Podbořany, okres Louny
souřadnice: 50°13'1.00"N, 13°24'51.20"E
nadmořská výška: 335 m
fytochorion: 2b. Podbořanská kotlina
datum: 2014-07-02
náleze: Z. Kaplan
pramen: Č. Ondráček [ed.] (2016): Výsledky floristického kurzu České botanické společnosti v Podbořanech (29. 6.–5. 7. 2014). –
Severočes. Přír. 47: 1–110.
projekt: FK ČBS
ID: 13622171

5746d

původní jméno: *Agropyron cf. intermedium*
lokality: Střední Čechy, kafilérie Podbořany
nejbližší obec: Podbořany, okres Louny
souřadnice: 50°14'26.74"N, 13°25'14.12"E, ± 300m
fytochorion: 2a. Žatecké Poohří
datum: 1974-06-18
náleze: Petr Pyšek
herbář: ROZ
projekt: Excerpt Atlas
ID: 13642431

původní jméno: *Elytrigia intermedia*
lokalita: Kafilerie - Podbořany
nejbližší obec: Podbořany, okres Louny
souřadnice: 50°14'26.35"N, 13°25'20.46"E, ± 200m
fytochorion: 2a. Žatecké Poohří
datum: 1974-06-18
náleze: A. Pyšek
herbář: PL
projekt: Excerpt Atlas
ID: 13654380

původní jméno: *Elymus hispidus*
lokalita: 299. Podbořany: vrch Rumplák (k, 333,3)
nejbližší obec: Podbořany, okres Louny
souřadnice: 50°14'33.40"N, 13°25'22.90"E
fytochorion: 2a. Žatecké Poohří
datum: 2014-07-01
náleze: Č. Ondráček; V. Joza
pramen: Č. Ondráček [ed.] (2016): Výsledky floristického kurzu České botanické společnosti v Podbořanech (29. 6.–5. 7. 2014). – Severočes. Přír. 47: 1–110.
projekt: FK ČBS
ID: 13622168

5747a

původní jméno: *Elytrigia intermedia*
lokalita: 194. 5747a, Holedeč: stepní stráň (VKP Na pískách) 0,8 km V od železniční stanice v obci Holedeček, cca 230-250 m, 5. 7. 2007 B. Trávníček, M. Štech, K. Boublík et al.
nejbližší obec: Holedeč, okres Louny
souřadnice: 50°16'58.00"N, 13°33'50.00"E
nadmořská výška: 230-250 m
fytochorion: 2a. Žatecké Poohří
datum: 2007-07-05
náleze: K. Boublík; Bohumil Trávníček; et al.; M. Štech
pramen: Ondráček Č. [ed.] (2009): Floristický kurz České botanické společnosti v Lounech (1. - 7. července 2007). - Severočes. Přír. 40: 1-121.
projekt: FLDOK
ID: 8174410

původní jméno: *Elymus hispidus*
lokalita: Železná, svahy S trati 0,5 km V obce
souřadnice: 50°15'32.00"N, 13°31'60.00"E
nadmořská výška: 300 m
fytochorion: 2a. Žatecké Poohří
datum: 1977-06-02
náleze: J. Kolbek
pramen: Kolbek J. (1979): Společenstva řádu Festucetalia valesiaca v Čechách, syntaxonomická revize. 1.-3. - Ms. [Kand. Dis. pr.; depon. in: Bot. Ústav ČSAV, Průhonice.]
projekt: ČNFD
ID: 2110359

původní jméno: *Elymus hispidus*
lokalita: Holedeček, stráň 0,7 km V obce na P břehu Blšanky
souřadnice: 50°17'10.00"N, 13°34'8.00"E
nadmořská výška: 250 m
fytochorion: 2a. Žatecké Poohří
datum: 1977-06-01
náleze: J. Kolbek
pramen: Kolbek J. (1979): Společenstva řádu Festucetalia valesiaca v Čechách, syntaxonomická revize. 1.-3. - Ms. [Kand. Dis. pr.; depon. in: Bot. Ústav ČSAV, Průhonice.]
projekt: ČNFD
ID: 2110331

původní jméno: *Elymus hispidus*
lokalita: Abhänge 0,6 km O von der Kirche im Dorf Holedeček
souřadnice: 50°17'8.00"N, 13°34'5.00"E
fytochorion: 2a. Žatecké Poohří
datum: 1977-06-01
nálezce: J. Kolbek
pramen: Kolbek J. (1978): Die Festucetalia valesiacae-Gesellschaften im Ostteil des Gebirges České středohoří (Böhmisches Mittelgebirge). 2. Synökologie, Sukzession und syntaxonomische Ergänzungen. - Folia Geobot. Phytotax., Praha, 13: 235-303.
projekt: ČNFD
ID: 1694043

původní jméno: *Elymus hispidus*
lokalita: Holedeček, 600 m östlich der Kirche von Holedeček
souřadnice: 50°17'4.00"N, 13°34'7.00"E
fytochorion: 2a. Žatecké Poohří
datum: 1977-06-01
nálezce: M. Toman
pramen: Toman M. (1988): Beiträge zum xerothermen Vegetationskomplex Böhmens. I. Die Xerothermvegetation im Nordböhmisches Waldsteppenbezirk. - Feddes Repert., Berlin, 99: 33-80.
projekt: ČNFD
ID: 1849415

původní jméno: *Elymus hispidus*
lokalita: Abhänge 0,6 km O von der Kirche im Dorf Holedeček
souřadnice: 50°17'8.00"N, 13°34'5.00"E
fytochorion: 2a. Žatecké Poohří
datum: 1977-06-01
nálezce: J. Kolbek
pramen: Kolbek J. (1978): Die Festucetalia valesiacae-Gesellschaften im Ostteil des Gebirges České středohoří (Böhmisches Mittelgebirge). 2. Synökologie, Sukzession und syntaxonomische Ergänzungen. - Folia Geobot. Phytotax., Praha, 13: 235-303.
projekt: ČNFD
ID: 1694078

5747b

původní jméno: *Elytrigia intermedia*
lokalita: 147. 5747b, Dubčany: opukový lom na V okraji obce (trávníky na hraně, terásky a dno lomu), 5. 7. 2007, M. Štefánek
nejbližší obec: Dubčany, okres Louny
souřadnice: 50°17'46.00"N, 13°38'5.00"E
fytochorion: 2a. Žatecké Poohří
datum: 2007-07-05
nálezce: M. Štefánek
pramen: Ondráček Č. [ed.] (2009): Floristický kurz České botanické společnosti v Lounech (1. - 7. července 2007). - Severočes. Přír. 40: 1-121.
projekt: FLDOK
ID: 8173493

5747c

původní jméno: *Elymus hispidus*
lokalita: 315. Siřem: suchá stráň na J svahu vrchu Kohoutek (311), na S okraji obce
nejbližší obec: Siřem, okres Louny
souřadnice: 50°14'11.00"N, 13°30'20.00"E
fytochorion: 2a. Žatecké Poohří
datum: 2014-07-03
nálezce: P. Koutecký
pramen: Č. Ondráček [ed.] (2016): Výsledky floristického kurzu České botanické společnosti v Podbořanech (29. 6.–5. 7. 2014). – Severočes. Přír. 47: 1–110.
projekt: FK ČBS
ID: 13622170

původní jméno: *Elymus hispidus*
lokalita: Abhänge am N-Rand des Dorfes Siřem
souřadnice: 50°14'10.00"N, 13°30'15.00"E
fytochorion: 2a. Žatecké Poohří
datum: 1977-06-02
nálezc: J. Kolbek
pramen: Kolbek J. (1978): Die Festucetalia valesiacae-Gesellschaften im Ostteil des Gebirges České středohoří (Böhmisches Mittelgebirge). 2. Synökologie, Sukzession und syntaxonomische Ergänzungen. - Folia Geobot. Phytotax., Praha, 13: 235-303.
projekt: ČNFD
ID: 1694012

původní jméno: *Elymus hispidus*
lokalita: Soběchleby, stráně SV obce
souřadnice: 50°13'5.00"N, 13°31'20.00"E
nadmořská výška: 310 m
fytochorion: 2b. Podbořanská kotlina
datum: 1977-06-02
nálezc: J. Kolbek
pramen: Kolbek J. (1979): Společenstva řádu Festucetalia valesiacae v Čechách, syntaxonomická revize. 1.-3. - Ms. [Kand. Dis. pr.; depon. in: Bot. Ústav ČSAV, Průhonice.]
projekt: ČNFD
ID: 2109871

5748b

původní jméno: *Agropyron*
lokalita: Džbán: stráně V Vinařic
nejbližší obec: Vinařice u Loun, okres Louny
souřadnice: 50°16'4.00"N, 13°49'51.00"E, ± 600m
fytochorion: 6. Džbán
datum: 1981-07-02
nálezc: Karel Kubát
herbář: LIT
projekt: Excerpt Atlas
ID: 13642266

5748d

původní jméno: *Elytrigia intermedia*
lokalita: 53. Třeboc: horní okraj a ZSZ svah opukové hrany mezi Babí horou (493m) a Dolním Ročovem, (zapsali: J.Bělohoubek, J.Brabec, J. Hadinec, J.Švankmajer), (čtver. map.5748d)
nejbližší obec: Třeboc, okres Rakovník
souřadnice: 50°13'48.00"N, 13°46'26.00"E
fytochorion: 6. Džbán
datum: 1999-07-04
pramen: Bělohoubek J. & Švankmajer J. (2000): Floristický materiál z floristických kurzů Severočeské pobočky ČBS na Džbánu - Měcholupy 1995, Domoušice 1999. - Severočes. Přír. 32: 45-58.
projekt: FLDOK
ID: 7894734

5749a

původní jméno: *Elytrigia intermedia*
lokalita: 32. Vinařice: křovinatá stráně k okraji lesa Štít
nejbližší obec: Vinařice, okres Louny
souřadnice: 50°15'50.40"N, 13°49'58.30"E, ± 300m
nadmořská výška: 330 m
fytochorion: 6. Džbán
datum: 1981-07-05
nálezc: Jitka Štěpánková; Jan Štěpánek; Karel Kubát
pramen: Kubát K. & Štěpánek J. (1985): Floristické kursy Severočeské pobočky ČSBS v Úlovicích a v České Lípě. - Severočes. Přír. 17: 11-27.
projekt: FLDOK
ID: 8735423

5749c

původní jméno: *Elytrigia intermedia*
lokalita: Bohemia occ.: distr. Rakovník: ad declive merid. planitie Džbán, supra pag. Mšec ad opp. Nové Strašecí, cca 400 m, s. cretaceo
nejbližší obec: Mšec, okres Rakovník
souřadnice: 50°12'43.00"N, 13°53'55.00"E
nadmořská výška: 400 m
fytochorion: 6. Džbán
datum: 1957-07-16
náleze: J. Dostál
herbář: PR
projekt: Excerpt Atlas
ID: 13642115

5750b

původní jméno: *Elytrigia trichophora*
lokalita: Bakov u Zlonic: travnaté a křovinaté k J orientované stráně S obce
nejbližší obec: Dřínov u Zlonic, okres Kladno
souřadnice: 50°16'17.00"N, 14°5'24.00"E, ± 700m
fytochorion: 7c. Slánská tabule
datum: 1986-09-05
náleze: Karel Kubát
herbář: LIT
projekt: Excerpt Atlas
ID: 13642271

5750d

původní jméno: *Agropyrum intermedium*
lokalita: Okolí Kladna: Stepní návrší "Kodřice" u Pcher
nejbližší obec: Knovíz, okres Kladno
souřadnice: 50°12'4.36"N, 14°8'16.65"E, ± 400m
fytochorion: 7c. Slánská tabule
datum: 1938-07-30
náleze: Josef Šindelář
herbář: PRC
projekt: Excerpt Atlas
ID: 13642524

5751a

původní jméno: *Elytrigia intermedia*
lokalita: /2/ Nabdín: k J orient.svah ležící asi 700-800 m V od obce /Z od Velvar/
nejbližší obec: Nabdín, okres Kladno
fytochorion: 7c. Slánská tabule
datum: 1977-07-15
pramen: Roubal A. (1984): *Reseda phyteuma* L. v Čechách. - Severočes. Přír. 15: 1-22.
projekt: FLDOK
ID: 8724195

5751b

lokalita: Chržín u Kralup, opukové stráně
nejbližší obec: Chržín, okres Kladno
souřadnice: 50°17'46.65"N, 14°16'13.31"E, ± 500m
fytochorion: 7c. Slánská tabule
datum: 1942-07-03
náleze: J. Klika
herbář: PR
projekt: Excerpt Atlas
ID: 13642233

původní jméno: *Triticum glaucum* v. *trichophorum*
lokalita: U Chržína, "Na Vinici", opuka
nejbližší obec: Uhy, okres Kladno
souřadnice: 50°17'42.95"N, 14°16'14.52"E, ± 400m
fytochorion: 7c. Slánská tabule
datum: 1902-07-22
nálezc: Josef Homolka
herbář: PRC
projekt: Excerpt Atlas
ID: 13642161

5751c

původní jméno: *Agropyron intermedium*
lokalita: Slánsko, obec Kamenný Most, stará úvozová cesta mezi polmi, v nejdolejší části asi 6 m hluboká, tzv. Slánská cesta od Z konce obce Z směrem ke kótě 254 m, ca 245 m n. m.
nejbližší obec: Kamenný Most, okres Kladno
souřadnice: 50°14'41.00"N, 14°11'30.40"E, ± 300m
nadmořská výška: 245 m
fytochorion: 7c. Slánská tabule
datum: 1980-06-27
nálezc: Ladislav Palek
herbář: MP
projekt: Excerpt Atlas
ID: 13642364

5751d

původní jméno: *Agropyron intermedium*
lokalita: Kladensko, obec Zeměchy, travnatý úklon J /JJV exp., asi 80 m nad horním vyústěním sprašové strže v mělkém úvalu, ca 245 m n.m.
nejbližší obec: Zeměchy, okres Mělník
souřadnice: 50°13'30.72"N, 14°15'36.06"E, ± 200m
nadmořská výška: 245 m
fytochorion: 7c. Slánská tabule
datum: 1979-06-22
nálezc: Ladislav Palek
herbář: MP
projekt: Excerpt Atlas
ID: 13642362

původní jméno: *Agropyron intermedium*
lokalita: Kladensko, obec Olovnice, strmá mez (mezi polmi) J exp., asi 1,4 km J od žel. st. Olovnice, ca 250 m n. m.
nejbližší obec: Slatina u Velvar, okres Kladno
souřadnice: 50°13'12.58"N, 14°14'53.95"E, ± 200m
nadmořská výška: 250 m
fytochorion: 7c. Slánská tabule
datum: 1979-06-27
nálezc: Ladislav Palek
herbář: MP
projekt: Excerpt Atlas
ID: 13642363

původní jméno: *Agropyron intermedium*
lokalita: Dolní Povltaví, okres Kralupy n. Vlt., obec Zeměchy; mělký a široký travnatý úval mezi polmi nad sprašovou roklí, asi 0,6 km JZ od jižního konce obce, ca 210 m n. m.
nejbližší obec: Zeměchy, okres Mělník
souřadnice: 50°13'33.71"N, 14°15'48.11"E, ± 130m
nadmořská výška: 210 m
fytochorion: 7c. Slánská tabule
datum: 1976-07-12
nálezc: Ladislav Palek
herbář: MP
projekt: Excerpt Atlas
ID: 13642361

lokalita: Stř. Čechy, Kralupy nad Vltavou, zarostlá skála vpravo nad ohybem silnice Minice - Otovice cca 1500 m SV od železniční zastávky Otovice, cca 200-230 m n. m., skalnatá stepní stráň s převážně J expozicí
nejbližší obec: Mikovice u Kralup nad Vltavou, okres Mělník
souřadnice: 50°13'6.46"N, 14°17'12.86"E, ± 100m
nadmořská výška: 200-230 m
fytochorion: 9. Dolní Povltaví
datum: 1967-07-05
náleze: Roman Businský
herbář: ROZ
projekt: Excerpt Atlas
ID: 13642065

původní jméno: *Agropyrum intermedium*
lokalita: Střední Čechy - okolí Kladna, stepní stráň nad Otovicemi na pískovci, expozice jižní až jihovýchodní, asi 260 m. n. m.
nejbližší obec: Otovice, okres Kladno
souřadnice: 50°12'46.00"N, 14°16'5.00"E, ± 600m
nadmořská výška: 260 m
fytochorion: 7c. Slánská tabule
datum: 1940-07-28
náleze: Josef Švejda; Josef Šindelář
herbář: PRC
projekt: Excerpt Atlas
ID: 13642543

5752c

lokalita: Střední Čechy, v lesích SZ obce Libčice n. Vlt.
nejbližší obec: Libčice nad Vltavou, okres Praha-západ
souřadnice: 50°12'30.29"N, 14°21'1.62"E, ± 1000m
fytochorion: 9. Dolní Povltaví
datum: 1992-07-16
náleze: J. Chrtek
herbář: PR
projekt: Excerpt Atlas
ID: 13642205

5753a

původní jméno: *Agropyrum intermedium*
lokalita: Čechy střední - Neratovice: na písčíně váté u Mlékojedy
nejbližší obec: Chrást u Tišic, okres Mělník
souřadnice: 50°15'54.26"N, 14°33'3.38"E, ± 300m
nadmořská výška: 160 m
fytochorion: 11a. Všetatské Polabí
datum: 1943-09-08
náleze: J. Šourek
herbář: PR
projekt: Excerpt Atlas
poznámka: det. J. Dostál
ID: 13642532

původní jméno: *Agropyrum intermedium*
lokalita: Čechy střední: Neratovice: na váté písčíně u obce Mlékojedy - 160 m
nejbližší obec: Chrást u Tišic, okres Mělník
souřadnice: 50°15'54.26"N, 14°33'3.38"E, ± 300m
fytochorion: 11a. Všetatské Polabí
datum: 1943-09-08
náleze: Josef Šourek
herbář: PRC
projekt: Excerpt Atlas
ID: 13642533

5753b

lokalita: Bohemia: centralis, regio Polabí: in margine arenoso pineti "Bor" dicti iuxta viam inter vicus Ovčáry et Kozly alt. cca 165 m. s. m.

nejbližší obec: Ovčáry u Dřís, okres Mělník
souřadnice: 50°15'20.46"N, 14°35'10.72"E, ± 500m
nadmořská výška: 165 m
fytochorion: 11a. Všetatské Polabí
datum: 1935-08-08
náleze: Václav Jirásek
herbář: PRC
projekt: Excerpt Atlas
ID: 13642227

5753c

původní jméno: *Elymus hispidus*
lokalita: Neratovice, Lobkovice, zářez železniční tratě na JV okraji obce
souřadnice: 50°14'45.00"N, 14°32'15.00"E, ± 500m
nadmořská výška: 170 m
fytochorion: 11a. Všetatské Polabí
datum: 2002-04-25
náleze: K. Boublík
projekt: ČNFD
ID: 1618311

5753d

původní jméno: *Triticum glaucum* var. *hispidum*
lokalita: Naproti Kostelci nad L. západně od Ovčar, po kraji boru (s formou o kláscích rovněž tak malých, ale odstálých)
nejbližší obec: Ovčáry u Dřís, okres Mělník
souřadnice: 50°14'52.08"N, 14°35'45.14"E, ± 700m
fytochorion: 11a. Všetatské Polabí
datum: 1907-07-22
náleze: L. F. Čelakovský
herbář: PR
projekt: Excerpt Atlas
ID: 13642080

5850b

původní jméno: *Elytrigia intermedia*
lokalita: Vinařická hora u Kladna, travnatý suchý svah nad třešňovkou nad Vinařicemi
nejbližší obec: Vinařice u Kladna, okres Kladno
souřadnice: 50°10'55.00"N, 14°5'4.00"E, ± 200m
fytochorion: 7c. Slánská tabule
datum: 1989-06-23
náleze: Karel Kubát
herbář: LIT
projekt: Excerpt Atlas
ID: 13642280

původní jméno: *Agropyrum intermedium*
lokalita: Střední Čechy - okolí Kladna, stepní pastvina na jižním svahu Vinařické hory (čedič), asi 370 m. n. m. nad obcí Vinařice
nejbližší obec: Vinařice u Kladna, okres Kladno
souřadnice: 50°10'53.46"N, 14°5'13.23"E, ± 350m
nadmořská výška: 370 m
fytochorion: 7c. Slánská tabule
datum: 1940-08-04
náleze: Josef Švejda; Josef Šindelář
herbář: PRC
projekt: Excerpt Atlas
ID: 13642544

původní jméno: *Agropyrum intermedium*
lokalita: Střední Čechy - okolí Kladna, stepní útvar na pískovci u Sak.
nejbližší obec: Saky, okres Kladno
souřadnice: 50°11'53.54"N, 14°5'41.06"E, ± 800m
fytochorion: 7c. Slánská tabule
datum: 1938-06-29
náleze: Josef Šindelář
herbář: PRC
projekt: Excerpt Atlas
ID: 13642522

původní jméno: *Agropyrum intermedium*
lokalita: Step na pískovci u Sak
nejbližší obec: Saky, okres Kladno
souřadnice: 50°11'53.54"N, 14°5'41.06"E, ± 1300m
fytochorion: 7c. Slánská tabule
datum: 1938-06-29
náleze: Josef Šindelář
herbář: PRC
projekt: Excerpt Atlas
ID: 13642523

původní jméno: *Agropyrum intermedium*
lokalita: Střední Čechy - okolí Kladna, stepní útvar na pískovci u Sak u Slaného
nejbližší obec: Saky, okres Kladno
souřadnice: 50°11'53.54"N, 14°5'41.06"E, ± 800m
fytochorion: 7c. Slánská tabule
datum: 1936-08-16
náleze: Josef Šindelář
herbář: PRC
projekt: Excerpt Atlas
ID: 13642521

5851b

původní jméno: *Triticum intermedium* b) *virescens*
lokalita: Bohemia centr: Kovary u Kladna
nejbližší obec: Kováry, okres Kladno
souřadnice: 50°11'19.61"N, 14°14'55.07"E, ± 500m
fytochorion: 7d. Bělohorská tabule
datum: 1922-06
náleze: J. Rohlena
herbář: PR;PRC
projekt: Excerpt Atlas
ID: 13642442

5851d

původní jméno: *Elytrigia intermedia*
lokalita: Divoká Šárka
nejbližší obec: Liboc, okres Praha (Hlavní město Praha)
souřadnice: 50°5'58.68"N, 14°19'19.94"E
fytochorion: 9. Dolní Povltaví
datum: 2001
náleze: Pavel Špryňar
pramen: Špryňar Pavel et Marek Milan. Květena pražských chráněných území. 2001.
projekt: NDOP
ID: 6816155

původní jméno: *Elytrigia intermedia*
lokalita: Divoká Šárka
nejbližší obec: Liboc, okres Praha (Hlavní město Praha)
souřadnice: 50°5'58.98"N, 14°19'19.00"E
fytochorion: 9. Dolní Povltaví
datum: 2001
náleze: Pavel Špryňar
pramen: Špryňar Pavel et Marek Milan. Květena pražských chráněných území. 2001.
projekt: NDOP
ID: 6816152

5852a

původní jméno: *Triticum intermedium* v. *villosum*
lokality: Na mezích u Roztok směr. k Ouněticům
nejbližší obec: Žalov, okres Praha-západ
souřadnice: 50°9'16.94"N, 14°22'10.94"E, ± 800m
fytochorion: 9. Dolní Povltaví
datum: 1898-06
náleze: Josef Rohlena
herbář: PRC
projekt: Excerpt Atlas
ID: 13642446

původní jméno: *Triticum glaucum*
lokality: Kopec nad Podmořany za Roztoky
nejbližší obec: Úholičky, okres Praha-západ
souřadnice: 50°10'4.34"N, 14°21'3.79"E, ± 500m
fytochorion: 9. Dolní Povltaví
datum: 1897-06
náleze: Josef Rohlena
herbář: PRC
projekt: Excerpt Atlas
ID: 13642443

původní jméno: *Agropyrum intermedium* v. *trichophorum*
lokality: Kopec nad Podmořany za Roztokami
nejbližší obec: Úholičky, okres Praha-západ
souřadnice: 50°10'4.34"N, 14°21'3.79"E, ± 500m
fytochorion: 9. Dolní Povltaví
datum: 1897-06
náleze: Josef Rohlena
herbář: PRC
projekt: Excerpt Atlas
ID: 13642444

původní jméno: *Triticum intermedium* c. *savignonii*
lokality: Kopec nad Podmořany za Roztokami
nejbližší obec: Úholičky, okres Praha-západ
souřadnice: 50°10'4.34"N, 14°21'3.79"E, ± 500m
fytochorion: 9. Dolní Povltaví
datum: 1897-06
náleze: Josef Rohlena
herbář: PRC
projekt: Excerpt Atlas
ID: 13642445

původní jméno: *Triticum glaucum*
lokality: Kopec nad Podmořany u Prahy
nejbližší obec: Úholičky, okres Praha-západ
souřadnice: 50°10'4.34"N, 14°21'3.79"E, ± 500m
fytochorion: 9. Dolní Povltaví
datum: 1892-07
náleze: J. Rohlena
herbář: BRNU
projekt: Excerpt Atlas
ID: 13642437

původní jméno: *Agropyrum intermedium* var. *Savignonii*
lokality: Skály nad Podmořany za Roztokami
nejbližší obec: Úholičky, okres Praha-západ
souřadnice: 50°10'4.34"N, 14°21'3.79"E, ± 500m
fytochorion: 9. Dolní Povltaví
datum: 1892-07
náleze: J. Rohlena
herbář: BRNU
projekt: Excerpt Atlas
ID: 13642438

původní jméno: *Triticum glaucum* v *hirsutum*
lokality: Podmořany u Prahy
nejbližší obec: Úholičky, okres Praha-západ
souřadnice: 50°10'9.43"N, 14°20'50.20"E, ± 500m
fytochorion: 9. Dolní Povltaví
datum: 1892-07
náleze: J. Rohlena
herbář: BRNU
projekt: Excerpt Atlas
ID: 13642455

5852c

původní jméno: *Elytrigia intermedia*
lokality: Středočeský kraj, SPR Roztocký háj-Tiché údolí, Sedlecké skály
nejbližší obec: Praha, okres Praha (Hlavní město Praha)
souřadnice: 50°8'20.00"N, 14°23'32.00"E, ± 500m
fytochorion: 9. Dolní Povltaví
datum: 1974-06-11
náleze: Jeslík
herbář: ROZ
projekt: Excerpt Atlas
ID: 13642211

původní jméno: *Agropyron repens*
lokality: Středočeský kraj, SPR Roztocký háj, svah V od Holého vrchu
nejbližší obec: Roztoky u Prahy, okres Praha-západ
souřadnice: 50°8'52.36"N, 14°22'32.33"E, ± 200m
fytochorion: 9. Dolní Povltaví
datum: 1974-07-01
náleze: Jeslík
herbář: ROZ
projekt: Excerpt Atlas
ID: 13642212

původní jméno: *Elytrigia intermedia*
lokality: Praha-Lysolaje, drovinaté svahy, pod Babou, JV exp. algonkium, hojně
nejbližší obec: Praha-Dejvice, okres Praha (Hlavní město Praha)
souřadnice: 50°7'7.70"N, 14°23'26.82"E, ± 150m
fytochorion: 9. Dolní Povltaví
datum: 1974-07-20
náleze: Jeslík
herbář: ROZ
projekt: Excerpt Atlas
ID: 13642213

původní jméno: *Elytrigia intermedia*
lokality: Praha 8 Podhoří
nejbližší obec: Praha-Troja, okres Praha (Hlavní město Praha)
souřadnice: 50°7'43.99"N, 14°24'13.80"E, ± 700m
fytochorion: 9. Dolní Povltaví
datum: 1974-09-03
náleze: J. Kubíková
herbář: PR
projekt: Excerpt Atlas
ID: 13642281

původní jméno: *Elytrigia intermedia* var. *megastachyum*
lokality: Praha, Podbaba, na skalnatých svazích Báby nad Vltavou v blízkosti zříceniny
nejbližší obec: Praha-Dejvice, okres Praha (Hlavní město Praha)
souřadnice: 50°7'7.70"N, 14°23'26.82"E, ± 50m
fytochorion: 9. Dolní Povltaví
datum: 1972-07-05
náleze: Č. Deyl
herbář: OLM
projekt: Excerpt Atlas
ID: 13642094

lokality: Praha 6 - Sedlec, Nad Šáreckým údolím
nejbližší obec: Praha, okres Praha (Hlavní město Praha)
souřadnice: 50°7'25.14"N, 14°23'33.64"E, ± 500m
fytochorion: 9. Dolní Povltaví
datum: 1972-06-28
náleze: B. Jílek
herbář: PR
projekt: Excerpt Atlas
ID: 13642225

lokality: Praha 6 - Sedlec, stráž nad Šáreckým údolím. B. Jílek 2.VIII.1970 PR
nejbližší obec: Praha, okres Praha (Hlavní město Praha)
souřadnice: 50°7'25.14"N, 14°23'33.64"E, ± 500m
fytochorion: 9. Dolní Povltaví
datum: 1970-08-02
náleze: B. Jílek
herbář: PR
projekt: Excerpt Atlas
ID: 13642224

původní jméno: *Elytrigia trichophora*
lokality: Praha-Sedlec; nad ústím Šáreckého údolí
nejbližší obec: Praha, okres Praha (Hlavní město Praha)
souřadnice: 50°7'25.14"N, 14°23'33.64"E, ± 500m
fytochorion: 9. Dolní Povltaví
datum: 1962-06-22
náleze: B. Jílek
herbář: PR
projekt: Excerpt Atlas
ID: 13642223

původní jméno: *Agropyron*
lokality: Kraj Prahy: Křoviny na Kozích hřbetech u Tuchoměřic
nejbližší obec: Praha-Suchdol, okres Praha (Hlavní město Praha)
souřadnice: 50°8'36.99"N, 14°21'44.00"E, ± 550m
fytochorion: 9. Dolní Povltaví
datum: 1961-09-06
náleze: Josef Dostál
herbář: PRC
projekt: Excerpt Atlas
ID: 13642131

původní jméno: *Agropyrum*
lokality: Praha-Podbaba: skalní step při vyústění Šáreckého údolí, svah k J, ca 210 m n. m.
nejbližší obec: Praha-Dejvice, okres Praha (Hlavní město Praha)
souřadnice: 50°7'26.26"N, 14°23'22.89"E, ± 350m
nadmořská výška: 210 m
fytochorion: 9. Dolní Povltaví
datum: 1956-07-06
náleze: J. Soják
herbář: PR
projekt: Excerpt Atlas
ID: 13642499

původní jméno: *Agropyron intermedium*
lokality: Praha-Podbaba; travnatý kamenitý svah exp. V pod zříceninou "na Babě" nad žel. tratí, ca 270 m n. m., asi 1,1 km SV od kóty 284 (sv. Matěj)
nejbližší obec: Praha-Dejvice, okres Praha (Hlavní město Praha)
souřadnice: 50°7'7.70"N, 14°23'26.82"E, ± 100m
fytochorion: 9. Dolní Povltaví
datum: 1953-06-14
náleze: Ladislav Palek
herbář: MP
projekt: Excerpt Atlas
ID: 13642360

původní jméno: *Agropyrum intermedium*
lokalita: Bohemia centralis, Praha 19, "Na Babě" stepní stráž
nejbližší obec: Praha-Dejvice, okres Praha (Hlavní město Praha)
souřadnice: 50°7'7.70"N, 14°23'26.82"E, ± 150m
fytochorion: 9. Dolní Povltaví
datum: 1949-06-09
náleze: Mekelová-Ondráková
herbář: PRC
projekt: Excerpt Atlas
ID: 13642309

původní jméno: *Agropyrum intermedium*
lokalita: Bohemia centralis, Praha 8, "Hrachovka", suchá travnatá stráž
nejbližší obec: Praha-Troja, okres Praha (Hlavní město Praha)
souřadnice: 50°7'18.33"N, 14°24'23.03"E, ± 140m
fytochorion: 9. Dolní Povltaví
datum: 1947-06-28
náleze: Mekelová-Ondráková
herbář: PRC
projekt: Excerpt Atlas
ID: 13642308

původní jméno: *Agropyrum glaucum*
lokalita: Střední Čechy: Velká Praha - břidličnaté skály a polní meze nad Podbabou - asi 320 m. n. m.
nejbližší obec: Praha, okres Praha (Hlavní město Praha)
souřadnice: 50°7'25.03"N, 14°23'35.09"E, ± 400m
nadmořská výška: 220 m
fytochorion: 9. Dolní Povltaví
datum: 1942-07-29
náleze: Emerich Güttler
herbář: PRC
projekt: Excerpt Atlas
ID: 13642141

lokalita: Bohemia centralis, in valle Šárka prope Pragam
nejbližší obec: Praha, okres Praha (Hlavní město Praha)
souřadnice: 50°6'21.91"N, 14°21'29.85"E, ± 3000m
fytochorion: 9. Dolní Povltaví
datum: 1941
náleze: M. Deyl
herbář: PR
projekt: Excerpt Atlas
ID: 13642098

původní jméno: *Agropyrum intermedium* (A. *glaucum*)
lokalita: Troja, travnatá jihozápadní stráž u obor v zoologické zahradě
nejbližší obec: Praha-Troja, okres Praha (Hlavní město Praha)
souřadnice: 50°7'4.72"N, 14°24'6.40"E, ± 150m
fytochorion: 9. Dolní Povltaví
datum: 1939-08-11
náleze: s. coll.
herbář: PR
projekt: Excerpt Atlas
ID: 13642477

původní jméno: *Agropyrum intermedium* subsp. *glaucum*
lokalita: Bohemia centr.: in valle rivi Vltava inter vicis Troja et Podhoř prope Praha, solo schistoso
nejbližší obec: Praha-Troja, okres Praha (Hlavní město Praha)
souřadnice: 50°7'15.95"N, 14°24'30.96"E, ± 400m
fytochorion: 9. Dolní Povltaví
datum: 1932-12-01
náleze: Josef Dostál
herbář: PRC
projekt: Excerpt Atlas
ID: 13642121

lokality: Flora von Böhmen, Prag, Podbaba
nejbližší obec: Praha-Dejvice, okres Praha (Hlavní město Praha)
souřadnice: 50°7'23.07"N, 14°23'36.93"E, ± 300m
fytochorion: 9. Dolní Povltaví
datum: 1911-06-29
náleze: E. Liebaldt
herbář: PR
projekt: Excerpt Atlas
ID: 13642302

původní jméno: *Triticum glaucum* β *hirsutum*
lokality: Prag. Am Bahndamme bei Selc, reichlich
nejbližší obec: Praha-Sedlec, okres Praha (Hlavní město Praha)
souřadnice: 50°7'52.00"N, 14°23'45.00"E, ± 800m
fytochorion: 9. Dolní Povltaví
datum: 1898-07-25
náleze: Viktor Felix Schiffner
herbář: PRC
projekt: Excerpt Atlas
ID: 13642496

původní jméno: *Triticum glaucum*
lokality: Na Podbabě u Prahy
nejbližší obec: Praha-Dejvice, okres Praha (Hlavní město Praha)
souřadnice: 50°7'18.02"N, 14°23'18.22"E, ± 800m
fytochorion: 9. Dolní Povltaví
datum: 1873-07-17
náleze: Karel Polák
herbář: PRC
projekt: Excerpt Atlas
ID: 13642424

původní jméno: *Agropyrum laevifolium* v. *ciliatum* f. *pilosiflorum*
lokality: Sarka
nejbližší obec: Praha-Dejvice, okres Praha (Hlavní město Praha)
souřadnice: 50°6'21.91"N, 14°21'29.85"E, ± 3000m
fytochorion: 9. Dolní Povltaví
datum: 1856-08-02
náleze: Opiz
herbář: PR
projekt: Excerpt Atlas
ID: 13642348

původní jméno: *Agropyrum glaucum* v. *angustifolium*
lokality: Scharka
nejbližší obec: Praha-Dejvice, okres Praha (Hlavní město Praha)
souřadnice: 50°6'21.91"N, 14°21'29.85"E, ± 3000m
fytochorion: 9. Dolní Povltaví
datum: 1840
náleze: s. coll.
herbář: PR
projekt: Excerpt Atlas
ID: 13642481

původní jméno: *Agropyrum Vaillantianum* δ *robustum*
lokality: Podbaba
nejbližší obec: Praha-Dejvice, okres Praha (Hlavní město Praha)
souřadnice: 50°7'23.07"N, 14°23'36.93"E, ± 300m
fytochorion: 9. Dolní Povltaví
datum: 1838-08
náleze: Opiz
herbář: PR
projekt: Excerpt Atlas
ID: 13642345

původní jméno: bez určení
lokalita: Am Wege nach St. Matthias
nejbližší obec: Praha-Dejvice, okres Praha (Hlavní město Praha)
souřadnice: 50°6'44.19"N, 14°22'47.30"E, ± 500m
fytochorion: 9. Dolní Povltaví
datum: 1814
náleze: Opiz
herbář: PR
projekt: Excerpt Atlas
ID: 13642337

lokalita: Šárka
nejbližší obec: Praha-Dejvice, okres Praha (Hlavní město Praha)
souřadnice: 50°6'21.91"N, 14°21'29.85"E, ± 3000m
fytochorion: 9. Dolní Povltaví
náleze: Opiz
herbář: BRNU
projekt: Excerpt Atlas
ID: 13642350

5852d

původní jméno: *Triticum repens* β *glaucum*
lokalita: Při cestě z Troje do Libně
nejbližší obec: Praha-Libeň, okres Praha (Hlavní město Praha)
souřadnice: 50°6'51.54"N, 14°27'17.22"E, ± 1000m
fytochorion: 9. Dolní Povltaví
datum: 1918-06
náleze: Josef Rohlena
herbář: PRC
projekt: Excerpt Atlas
ID: 13642450

původní jméno: *Triticum*
lokalita: Nad Trojou u Prahy
nejbližší obec: Praha-Troja, okres Praha (Hlavní město Praha)
souřadnice: 50°7'14.00"N, 14°25'1.00"E, ± 1000m
fytochorion: 9. Dolní Povltaví
datum: 1906-06-07
náleze: Servít
herbář: PR
projekt: Excerpt Atlas
ID: 13642489

původní jméno: *Triticum glaucum*
lokalita: Praha: stráně u Mal. Holešovic
nejbližší obec: Praha-Holešovice, okres Praha (Hlavní město Praha)
souřadnice: 50°7'10.15"N, 14°26'58.65"E, ± 800m
fytochorion: 10b. Pražská kotlina
datum: 1893-06
náleze: J. Košťál
herbář: MP
projekt: Excerpt Atlas
ID: 13642237

původní jméno: *Agropyrum firmum*
lokalita: Lieben [Praha-Libeň]
nejbližší obec: Praha-Libeň, okres Praha (Hlavní město Praha)
souřadnice: 50°6'34.50"N, 14°28'19.03"E, ± 1000m
fytochorion: 10b. Pražská kotlina
datum: 1841-06-27
náleze: Opiz
herbář: PR
projekt: Excerpt Atlas
ID: 13642346

lokalita: Bohemia centr.: distr. Praha: linie loco Vavrouška ad opp. Bohnice, cca 300 m
nejbližší obec: Praha-Troja, okres Praha (Hlavní město Praha)
souřadnice: 50°7'22.00"N, 14°25'52.00"E, ± 300m
fytochorion: 9. Dolní Povltaví
náleze: Josef Dostál
herbář: PRC
projekt: Excerpt Atlas
ID: 13642119

5855a

lokalita: Bohemia centralis: distr. Nymburk, in declivis australis collis Semická hůra, situ austr. a pago Semice, ca. 220 m s. m., in
locis fruticosis et graminosis
nejbližší obec: Semice nad Labem, okres Nymburk
souřadnice: 50°9'33.85"N, 14°51'52.66"E, ± 200m
nadmořská výška: 220 m
fytochorion: 11b. Poděbradské Polabí
datum: 1978-08
náleze: J. Chrtek; A. Chrtková
herbář: PR
projekt: Excerpt Atlas
ID: 13642206

původní jméno: *Elytrigia intermedia*
lokalita: Čechy, okres Český Brod, jižní svah Přerovského kopce u cesty do Přerova [Přerovská hůra]
nejbližší obec: Přerov nad Labem, okres Nymburk
souřadnice: 50°9'40.94"N, 14°50'24.66"E, ± 450m
fytochorion: 11b. Poděbradské Polabí
datum: 1956-09-16
náleze: Chrtek; Žertová
herbář: PRC
projekt: Excerpt Atlas
ID: 13642208

lokalita: Bohemia centralis, regio Polabí: in clivo cretaceo "Semická hora" dicto prope opp. Lysá nad. Lab., alt. cca 224 m. s. m.
nejbližší obec: Semice nad Labem, okres Nymburk
souřadnice: 50°9'33.47"N, 14°51'52.42"E, ± 300m
fytochorion: 11b. Poděbradské Polabí
datum: 1935-07-09
náleze: Václav Jirásek
herbář: PRC
projekt: Excerpt Atlas
ID: 13642226

lokalita: Polabí: Mýtiny lesní pod Semickou horou
nejbližší obec: Semice nad Labem, okres Nymburk
souřadnice: 50°9'40.00"N, 14°51'57.00"E, ± 400m
fytochorion: 11b. Poděbradské Polabí
datum: 1906-06
náleze: Karel Domin
herbář: PRC
projekt: Excerpt Atlas
ID: 13642106

původní jméno: *Triticum glaucum*
lokalita: Vápenitá stráž u Litol blíže Lysé n. L.
nejbližší obec: Lysá nad Labem, okres Nymburk
souřadnice: 50°10'45.93"N, 14°51'50.01"E, ± 200m
fytochorion: 11b. Poděbradské Polabí
datum: 1901-05
náleze: E. Binder
herbář: BRNU;PR
projekt: Excerpt Atlas
ID: 13642058

původní jméno: *Triticum glaucum*
lokalita: Lysá nad Labem, Litol
nejbližší obec: Litol, okres Nymburk
souřadnice: 50°10'45.93"N, 14°51'50.01"E, ± 200m
fytochorion: 11b. Poděbradské Polabí
náleze: Emil Binder
herbář: PRC
projekt: Excerpt Atlas
ID: 13642059

5857a

původní jméno: *Elymus hispidus*
lokalita: Opočnice (Poděbradsko), Vinný vrch mezi obcí a Vrbicí, cca 1 km J od Vrbice
souřadnice: 50°10'30.00"N, 15°14'25.00"E
nadmořská výška: 230 m
fytochorion: 13a. Rožďalovická tabule
datum: 1996-08-16
náleze: M. Duchoslav
projekt: ČNFD
ID: 2865636

5949d

původní jméno: *Elymus hispidus*
lokalita: Žloukovice, Kabečnice, horní hrana skal na levém břehu Berounky 1 km S od obce
souřadnice: 50°1'21.00"N, 13°57'17.00"E
fytochorion: 32. Křivoklátsko
datum: 1991-06-08
náleze: Jiří Sádlo
projekt: ČNFD
ID: 2382135

původní jméno: *Elymus hispidus*
lokalita: Žloukovice, Kabečnice, horní hrana skal na levém břehu Berounky 1 km S od obce
souřadnice: 50°1'21.00"N, 13°57'17.00"E
fytochorion: 32. Křivoklátsko
datum: 1991-06-08
náleze: Jiří Sádlo
projekt: ČNFD
ID: 2382103

původní jméno: *Elymus hispidus*
lokalita: Žloukovice, Kabečnice, skály na levém břehu Berounky 1 km S od obce
souřadnice: 50°1'22.00"N, 13°57'20.00"E, ± 500m
nadmořská výška: 290 m
fytochorion: 32. Křivoklátsko
datum: 1973-07-24
náleze: J. Kolbek
pramen: Kolbek J. et al. (2001): Vegetace Chráněné krajinné oblasti a Biosférické rezervace Křivoklátsko. 2. Společenstva skal, strání, sutí, primitivních půd, vřesovišť, termofilních lemů a synantropní vegetace. - 364 p., ed. Academia, Praha.
projekt: ČNFD
ID: 2420098

původní jméno: *Elymus hispidus* ssp. *hispidus*
lokalita: Žloukovice, Kabečnice, skály na L behu Berounky 1 km S obce
souřadnice: 50°1'25.00"N, 13°56'58.00"E
nadmořská výška: 290 m
fytochorion: 32. Křivoklátsko
datum: 1973-07-24
náleze: J. Kolbek
pramen: Kolbek J. (1979): Společenstva řádu Festucetalia valesiacae v Čechách, syntaxonomická revize. 1.-3. - Ms. [Kand. Dis. pr.; depon. in: Bot. Ústav ČSAV, Průhonice.]
projekt: ČNFD
ID: 2063453

5951b

původní jméno: *Elytrigia intermedia*
lokality: Motol (u kříže)
nejbližší obec: Praha-Motol, okres Praha (Hlavní město Praha)
souřadnice: 50°3'57.75"N, 14°19'39.43"E, ± 50m
fytochorion: 9. Dolní Povltaví
datum: 1953-06-27
náleze: J. Švec
herbář: ROZ
projekt: Excerpt Atlas
ID: 13642542

původní jméno: *Agropyrum intermedium*
lokality: Na diabasové skále v Motolech u Prahy
nejbližší obec: Praha-Motol, okres Praha (Hlavní město Praha)
souřadnice: 50°3'57.38"N, 14°19'24.18"E, ± 200m
fytochorion: 9. Dolní Povltaví
datum: 1938-07-01
náleze: K. Krčan
herbář: MP
projekt: Excerpt Atlas
ID: 13642243

původní jméno: *Triticum intermedium* var. *virescens*
lokality: Na stráni u Motola u Prahy
nejbližší obec: Praha-Motol, okres Praha (Hlavní město Praha)
souřadnice: 50°3'60.00"N, 14°19'38.00"E, ± 1000m
fytochorion: 9. Dolní Povltaví
datum: 1929-06
náleze: Josef Rohlena
herbář: PRC
projekt: Excerpt Atlas
ID: 13642452

původní jméno: *Triticum glaucum*
lokality: Divoká Šárka
nejbližší obec: Praha-Dejvice, okres Praha (Hlavní město Praha)
souřadnice: 50°5'45.57"N, 14°19'12.08"E, ± 400m
fytochorion: 9. Dolní Povltaví
datum: 1881
náleze: s. coll.
herbář: PRC
projekt: Excerpt Atlas
ID: 13642462

5951d

lokality: Bohemia centr.: in valle ad vic. Radotín ad cap. Praha
nejbližší obec: Praha-Zadní Kopanina, okres Praha (Hlavní město Praha)
souřadnice: 49°59'59.28"N, 14°19'0.53"E, ± 2500m
fytochorion: 8. Český kras
datum: 1913-06
náleze: Karel Domin
herbář: PRC
projekt: Excerpt Atlas
ID: 13642108

původní jméno: *Agropyrum glaucum* v. *hirsutum*
lokality: Böhmen, Radotinen Thal bei Prag, sonnige Abhänge
nejbližší obec: Praha-Zadní Kopanina, okres Praha (Hlavní město Praha)
souřadnice: 49°59'59.28"N, 14°19'0.53"E, ± 2500m
fytochorion: 8. Český kras
datum: 1888-07-08
náleze: Paul Hora
herbář: PRC
projekt: Excerpt Atlas
ID: 13642163

5952a

původní jméno: *Triticum repens* v. *glaucum* var. *hispidum* f. *mucronatum*
lokalita: Bulovka za Smíchovem
nejbližší obec: Praha-Košíře, okres Praha (Hlavní město Praha)
souřadnice: 50°3'41.00"N, 14°22'38.00"E, ± 400m
fytochorion: 9. Dolní Povltaví
datum: 1919-06
náleze: J. Rohlena
herbář: PR
projekt: Excerpt Atlas
ID: 13642441

původní jméno: *Triticum repens* subsp. *glaucum* var. *hispidum* f. *mucronatum*
lokalita: Bulovka za Smíchovem
nejbližší obec: Praha-Košíře, okres Praha (Hlavní město Praha)
souřadnice: 50°3'41.00"N, 14°22'38.00"E, ± 300m
fytochorion: 9. Dolní Povltaví
datum: 1918-06
náleze: J. Rohlena
herbář: PR
projekt: Excerpt Atlas
ID: 13642439

původní jméno: *Triticum glaucum* var. *aristatum*
lokalita: Bulovka za Smíchovem
nejbližší obec: Praha-Košíře, okres Praha (Hlavní město Praha)
souřadnice: 50°3'41.00"N, 14°22'38.00"E, ± 400m
fytochorion: 9. Dolní Povltaví
datum: 1918-06
náleze: J. Rohlena
herbář: PR;PRC
projekt: Excerpt Atlas
ID: 13642440

původní jméno: *Triticum glaucum* f. *mucronatum*
lokalita: Bulovka za Košířemi
nejbližší obec: Praha-Košíře, okres Praha (Hlavní město Praha)
souřadnice: 50°3'41.00"N, 14°22'38.00"E, ± 300m
fytochorion: 9. Dolní Povltaví
datum: 1918-06
náleze: Josef Rohlena
herbář: PRC
projekt: Excerpt Atlas
ID: 13642451

původní jméno: *Triticum repens* β *intermedium* f. *virescens*
lokalita: Cihelna ve Střešovicích, u remízu
nejbližší obec: Praha-Hradčany, okres Praha (Hlavní město Praha)
souřadnice: 50°5'28.98"N, 14°23'14.58"E, ± 300m
fytochorion: 7d. Bělohorská tabule
datum: 1916-07
náleze: Josef Rohlena
herbář: PRC
projekt: Excerpt Atlas
ID: 13642448

původní jméno: *Triticum intermedium* v. *trichophorum*
lokalita: Podél vodovodu za Střešovickou remisou
nejbližší obec: Praha-Střešovice, okres Praha (Hlavní město Praha)
souřadnice: 50°5'39.00"N, 14°23'17.00"E, ± 500m
fytochorion: 9. Dolní Povltaví
datum: 1916-07
náleze: Josef Rohlena
herbář: PRC
projekt: Excerpt Atlas
ID: 13642449

původní jméno: *Triticum glaucum*
lokalita: Praha: Skála v Rudolfových sadech na Letné [Letenské sady]
nejbližší obec: Praha-Holešovice, okres Praha (Hlavní město Praha)
souřadnice: 50°5'37.01"N, 14°24'47.31"E, ± 250m
fytochorion: 9. Dolní Povltaví
datum: 1896-07-13
náleze: K. Točl
herbář: PR
projekt: Excerpt Atlas
ID: 13642551

původní jméno: *Agropyrum glaucum*
lokalita: Bruska in Prag [Písecká brána]
nejbližší obec: Praha-Hradčany, okres Praha (Hlavní město Praha)
souřadnice: 50°5'40.73"N, 14°24'20.31"E, ± 200m
fytochorion: 9. Dolní Povltaví
datum: 1890-06-18
náleze: Jakob Sterneck
herbář: PRC
projekt: Excerpt Atlas
ID: 13642506

původní jméno: *Triticum glaucum*
lokalita: Prag Belvedere
nejbližší obec: Praha-Hradčany, okres Praha (Hlavní město Praha)
souřadnice: 50°5'37.43"N, 14°24'20.01"E, ± 200m
fytochorion: 9. Dolní Povltaví
datum: 1887-07-06
náleze: Vandas
herbář: PR
projekt: Excerpt Atlas
ID: 13642554

původní jméno: *Agropyrum mucronatum* f. *subaristatum*
lokalita: Praegae, Belvedere [Letohrádek královny Anny]
nejbližší obec: Praha, okres Praha (Hlavní město Praha)
souřadnice: 50°5'37.43"N, 14°24'20.01"E, ± 100m
fytochorion: 9. Dolní Povltaví
datum: 1857-06
náleze: Hennevogl
herbář: PRC
projekt: Excerpt Atlas
ID: 13642145

původní jméno: *Agropyrum firmum* f. *mutirum*
lokalita: Prag, Belveder [Letohrádek královny Anny]
nejbližší obec: Praha, okres Praha (Hlavní město Praha)
souřadnice: 50°5'37.43"N, 14°24'20.01"E, ± 100m
fytochorion: 9. Dolní Povltaví
datum: 1857-07
náleze: Hennevogl
herbář: PRC
projekt: Excerpt Atlas
ID: 13642146

původní jméno: *Agropyrum mucronatum* f. *hirsutum*
lokalita: Praegae, Belveder [Letohrádek královny Anny]
nejbližší obec: Praha, okres Praha (Hlavní město Praha)
souřadnice: 50°5'37.43"N, 14°24'20.01"E, ± 100m
fytochorion: 9. Dolní Povltaví
datum: 1857-07
náleze: Hennevogl
herbář: PRC
projekt: Excerpt Atlas
ID: 13642147

původní jméno: *Agropyrum laevifolium*
lokality: Volksgarten [Praha-Hradčany, nyní Chotkovy sady]
nejbližší obec: Praha-Hradčany, okres Praha (Hlavní město Praha)
souřadnice: 50°5'38.70"N, 14°24'27.06"E, ± 150m
fytochorion: 9. Dolní Povltaví
datum: 1857-07-23
náleze: Opiz
herbář: PR
projekt: Excerpt Atlas
ID: 13642349

původní jméno: *Agropyrum firmum* α *aristatum*
lokality: Belvedeur
nejbližší obec: Praha-Hradčany, okres Praha (Hlavní město Praha)
souřadnice: 50°5'37.43"N, 14°24'20.01"E, ± 200m
fytochorion: 9. Dolní Povltaví
datum: 1845-06
náleze: Opiz
herbář: PR
projekt: Excerpt Atlas
ID: 13642347

původní jméno: *Agropyrum firmum*
lokality: Bruska in Prag
nejbližší obec: Praha, okres Praha (Hlavní město Praha)
souřadnice: 50°5'40.73"N, 14°24'20.31"E, ± 300m
fytochorion: 9. Dolní Povltaví
datum: 1844
náleze: E. Hofmann
herbář: BRNU
projekt: Excerpt Atlas
ID: 13642152

původní jméno: *Agropyrum firmum* *aristatum*
lokality: Bruska in Prag
nejbližší obec: Praha-Hradčany, okres Praha (Hlavní město Praha)
souřadnice: 50°5'40.73"N, 14°24'20.31"E, ± 300m
fytochorion: 9. Dolní Povltaví
datum: 1844
náleze: E. Hofmann
herbář: PR
projekt: Excerpt Atlas
ID: 13642155

původní jméno: *Agropyrum firmum* *breviaristatum*
lokality: Prag Bruska
nejbližší obec: Praha, okres Praha (Hlavní město Praha)
souřadnice: 50°5'40.73"N, 14°24'20.31"E, ± 300m
fytochorion: 9. Dolní Povltaví
datum: 1840
náleze: E. Hofmann
herbář: BRNU;LIT;PR
projekt: Excerpt Atlas
ID: 13642150

původní jméno: *Agropyrum rigidum*
lokality: Prag Bruska
nejbližší obec: Praha, okres Praha (Hlavní město Praha)
souřadnice: 50°5'40.73"N, 14°24'20.31"E, ± 300m
fytochorion: 9. Dolní Povltaví
datum: 1840
náleze: E. Hofmann
herbář: BRNU
projekt: Excerpt Atlas
ID: 13642151

původní jméno: *Agropyrum firmum* v. *aristis longissimis*
lokalita: Prag Bruska
nejbližší obec: Praha-Hradčany, okres Praha (Hlavní město Praha)
souřadnice: 50°5'40.73"N, 14°24'20.31"E, ± 300m
fytochorion: 9. Dolní Povltaví
datum: 1840
náleze: E. Hofmann
herbář: PR
projekt: Excerpt Atlas
ID: 13642153

původní jméno: *Agropyrum firmum* a *breviaristatum*
lokalita: Prag Bruska
nejbližší obec: Praha-Hradčany, okres Praha (Hlavní město Praha)
souřadnice: 50°5'40.73"N, 14°24'20.31"E, ± 300m
fytochorion: 9. Dolní Povltaví
datum: 1840
náleze: E. Hofmann
herbář: PR
projekt: Excerpt Atlas
ID: 13642154

původní jméno: *Agropyrum Reichenbachianum* y *hirsutifolium*
lokalita: Schanzen Prags
nejbližší obec: Praha-Hradčany, okres Praha (Hlavní město Praha)
souřadnice: 50°5'38.53"N, 14°24'4.58"E, ± 800m
fytochorion: 9. Dolní Povltaví
datum: 1838-06
náleze: Opiz
herbář: PR
projekt: Excerpt Atlas
ID: 13642343

původní jméno: *Agropyrum mucronatum* δ *hispidum*
lokalita: Laurenziberg [Praha, vrch Petřín]
nejbližší obec: Praha-Malá Strana, okres Praha (Hlavní město Praha)
souřadnice: 50°4'59.00"N, 14°23'47.00"E, ± 800m
fytochorion: 9. Dolní Povltaví
datum: 1838-06
náleze: Opiz
herbář: PR
projekt: Excerpt Atlas
ID: 13642344

původní jméno: *Agropyrum*
lokalita: Bruska
nejbližší obec: Praha-Hradčany, okres Praha (Hlavní město Praha)
souřadnice: 50°5'40.73"N, 14°24'20.31"E, ± 300m
fytochorion: 9. Dolní Povltaví
datum: 1837-06-18
náleze: Opiz
herbář: PR
projekt: Excerpt Atlas
ID: 13642339

původní jméno: *Agropyrum laevifolium* v. *ciliatum*
lokalita: Volksgarten [Praha-Hradčany, nynější Chotkovy sady]
nejbližší obec: Praha-Hradčany, okres Praha (Hlavní město Praha)
souřadnice: 50°5'38.70"N, 14°24'27.06"E, ± 150m
fytochorion: 9. Dolní Povltaví
datum: 1837-07-06
náleze: Opiz
herbář: PR
projekt: Excerpt Atlas
ID: 13642340

původní jméno: *Agropyrum laevifolium* β *ciliatum* f. *pilosiflorum*
lokalita: Volksgarten [Praha-Hradčany, nynější Chotkovy sady]
nejbližší obec: Praha-Hradčany, okres Praha (Hlavní město Praha)
souřadnice: 50°5'38.70"N, 14°24'27.06"E, \pm 150m
fytochorion: 9. Dolní Povltaví
datum: 1837-07-25
náleze: Opiz
herbář: PRC
projekt: Excerpt Atlas
ID: 13642341

původní jméno: *Triticum glaucum* *gramineum*
lokalita: Am Belvedere, Abhang gegenüber Moldau [Letohrádek královny Anny]
nejbližší obec: Praha-Hradčany, okres Praha (Hlavní město Praha)
souřadnice: 50°5'37.43"N, 14°24'20.01"E, \pm 150m
fytochorion: 9. Dolní Povltaví
datum: 1836-07-12
náleze: s. coll.
herbář: PRC
projekt: Excerpt Atlas
ID: 13642461

původní jméno: *Agropyron firmum*, *Triticum firmum*
lokalita: Bruska
nejbližší obec: Praha-Hradčany, okres Praha (Hlavní město Praha)
souřadnice: 50°5'40.73"N, 14°24'20.31"E, \pm 300m
fytochorion: 9. Dolní Povltaví
datum: 1818
náleze: Opiz
herbář: PR
projekt: Excerpt Atlas
ID: 13642338

původní jméno: *Agropyrum laevifolium* β *ciliatum*
lokalita: Volksgarten [Praha-Hradčany, nynější Chotkovy sady]
nejbližší obec: Praha-Hradčany, okres Praha (Hlavní město Praha)
souřadnice: 50°5'38.70"N, 14°24'27.06"E, \pm 150m
fytochorion: 9. Dolní Povltaví
datum: 1807-07-06
náleze: Opiz
herbář: PRC
projekt: Excerpt Atlas
ID: 13642336

původní jméno: *Triticum glaucum*
lokalita: Auf dem Belveder zu Prag
nejbližší obec: Praha-Hradčany, okres Praha (Hlavní město Praha)
souřadnice: 50°5'37.43"N, 14°24'20.01"E, \pm 100m
fytochorion: 9. Dolní Povltaví
náleze: Benesch
herbář: PR
projekt: Excerpt Atlas
ID: 13642052

původní jméno: *Triticum rigidum*
lokalita: In der Bruska
nejbližší obec: Praha-Hradčany, okres Praha (Hlavní město Praha)
souřadnice: 50°5'40.73"N, 14°24'20.31"E, \pm 300m
fytochorion: 9. Dolní Povltaví
náleze: coll.?
herbář: PR
projekt: Excerpt Atlas
ID: 13642067

původní jméno: *Agropyrum intermedium* v. *virescens*
lokalita: Střešovice u Prahy
nejbližší obec: Praha-Střešovice, okres Praha (Hlavní město Praha)
souřadnice: 50°5'32.98"N, 14°22'23.05"E, ± 700m
fytochorion: 7d. Bělohorská tabule
nálezc: Josef Rohlena
herbář: PRC
projekt: Excerpt Atlas
ID: 13642454

původní jméno: *Triticum repens*
lokalita: Jinonice
nejbližší obec: Praha-Jinonice, okres Praha (Hlavní město Praha)
souřadnice: 50°3'11.76"N, 14°21'22.79"E, ± 1000m
fytochorion: 7d. Bělohorská tabule
nálezc: Ruda
herbář: PR
projekt: Excerpt Atlas
ID: 13642457

5952b

původní jméno: *Triticum glaucum*
lokalita: Praha Letná
nejbližší obec: Praha, okres Praha (Hlavní město Praha)
souřadnice: 50°5'47.67"N, 14°25'7.75"E, ± 300m
fytochorion: 10b. Pražská kotlina
datum: 1907-07-13
nálezc: Karel Domin
herbář: PRC
projekt: Excerpt Atlas
ID: 13642107

5952c

původní jméno: *Agropyrum intermedium* f. *aristatum*
lokalita: In gramin. ad Hlubočepy pr. Pragam
nejbližší obec: Praha-Hlubočepy, okres Praha (Hlavní město Praha)
souřadnice: 50°2'30.37"N, 14°23'45.32"E, ± 1500m
fytochorion: 8. Český kras
datum: 1929-07
nálezc: Josef Rohlena
herbář: PRC
projekt: Excerpt Atlas
ID: 13642453

původní jméno: *Triticum glaucum* var. *aristatum*
lokalita: Chuchle
nejbližší obec: Malá Chuchle, okres Praha (Hlavní město Praha)
souřadnice: 50°1'10.13"N, 14°23'18.23"E, ± 1200m
fytochorion: 8. Český kras
datum: 1904-06-21
nálezc: s. coll.
herbář: PR
projekt: Excerpt Atlas
ID: 13642482

původní jméno: *Triticum glaucum*
lokalita: Praha, Chuchelský vrch
nejbližší obec: Praha-Velká Chuchle, okres Praha (Hlavní město Praha)
souřadnice: 50°0'51.63"N, 14°23'0.17"E, ± 500m
fytochorion: 8. Český kras
datum: 1893-07
nálezc: J. Košťál
herbář: MP
projekt: Excerpt Atlas
ID: 13642238

původní jméno: *Agropyrum glaucum*
lokality: Kuchelbad bei Prag [Malá Chuchle]
nejbližší obec: Praha, okres Praha (Hlavní město Praha)
souřadnice: 50°1'39.92"N, 14°23'36.77"E, ± 500m
fytochorion: 8. Český kras
datum: 1888
náleze: Paul Hora
herbář: PRC
projekt: Excerpt Atlas
ID: 13642162

původní jméno: *Agropyrum glaucum*
lokality: Böhmen: Hlubočep b. Prag
nejbližší obec: Praha-Hlubočepy, okres Praha (Hlavní město Praha)
souřadnice: 50°2'30.37"N, 14°23'45.32"E, ± 800m
fytochorion: 8. Český kras
datum: 1886-07-04
náleze: V. F. Schiffner
herbář: PRC
projekt: Excerpt Atlas
ID: 13642495

původní jméno: *Triticum glaucum*
lokality: Nad Malou Chuchlí u Prahy
nejbližší obec: Praha, okres Praha (Hlavní město Praha)
souřadnice: 50°1'36.82"N, 14°23'29.82"E, ± 500m
fytochorion: 8. Český kras
datum: 1881-06-18
náleze: L. Čelakovský
herbář: BRNU
projekt: Excerpt Atlas
ID: 13642079

původní jméno: *Triticum glaucum* β *aristatum*
lokality: Hlubočepy, trávník u vchodu do zakázaného háje
nejbližší obec: Praha, okres Praha (Hlavní město Praha)
souřadnice: 50°2'33.17"N, 14°23'44.18"E, ± 1000m
fytochorion: 8. Český kras
datum: 1869-07-13
náleze: Čelakovský
herbář: PR
projekt: Excerpt Atlas
ID: 13642078

původní jméno: *Agropyrum glaucum*
lokality: Hlubočep
nejbližší obec: Praha-Hlubočepy, okres Praha (Hlavní město Praha)
souřadnice: 50°2'30.37"N, 14°23'45.32"E, ± 800m
fytochorion: 8. Český kras
datum: 1838
náleze: Opiz
herbář: PR
projekt: Excerpt Atlas
ID: 13642342

původní jméno: *Triticum aristatum* f. *aristatum*
lokality: Chuchle u Prahy
nejbližší obec: Malá Chuchle, okres Praha (Hlavní město Praha)
souřadnice: 50°1'10.13"N, 14°23'18.23"E, ± 1200m
fytochorion: 8. Český kras
náleze: Kašpar
herbář: PRC
projekt: Excerpt Atlas
ID: 13642231

5952d

původní jméno: *Triticum glaucum*
lokality: Stráň nade Dvorcem u Prahy
nejbližší obec: Podolí, okres Praha (Hlavní město Praha)
souřadnice: 50°2'48.26"N, 14°25'16.40"E, ± 100m
fytochorion: 8. Český kras
datum: 1886-06
náleze: L. Čelakovský
herbář: PL
projekt: Excerpt Atlas
ID: 13654381

5955b

původní jméno: *Agropyrum*
lokality: Českoslovakia: Bohemia centralis, distr. Kolín, in locis graminosis in valle Výrovka, prope viam ferream inter pagos Chotutice et Vrbčany, situ occ. ab opp. Kolín, ca. 220 m s. m.
nejbližší obec: Vrbčany, okres Kolín
souřadnice: 50°3'56.62"N, 14°59'45.24"E, ± 700m
nadmořská výška: 220 m
fytochorion: 11b. Poděbradské Polabí
datum: 1968-06-27
náleze: Chrtek; Křísa
herbář: PRC
projekt: Excerpt Atlas
ID: 13642207

5956a

původní jméno: *Elytrigia intermedia* subsp. *intermedia*
lokality: Chroustov u trati i na stráni, i na skalách, u Radimi okres Kolín
nejbližší obec: Vrbčany, okres Kolín
souřadnice: 50°3'57.80"N, 14°59'54.39"E, ± 150m
fytochorion: 11b. Poděbradské Polabí
datum: 1967-06-20
náleze: Josef Šachl
herbář: ROZ
projekt: Excerpt Atlas
ID: 13642513

původní jméno: *Elytrigia intermedia*
lokality: Chroustov u Vrbčan, u Radimi, okres Kolín
nejbližší obec: Radim u Kolína, okres Kolín
souřadnice: 50°3'57.80"N, 14°59'54.39"E, ± 150m
fytochorion: 11b. Poděbradské Polabí
datum: 1963-09-29
náleze: Josef Šachl
herbář: ROZ
projekt: Excerpt Atlas
ID: 13642512

5956c

lokality: Bohemia centralis: In margine silvae in colle Vinohrad dicto apud vicum Bošice situ orient. ab opp. Kouřim, alt. cca 310 m s. m.
nejbližší obec: Svojšice u Kouřimi, okres Kolín
souřadnice: 50°0'58.00"N, 15°2'34.00"E, ± 250m
nadmořská výška: 310 m
fytochorion: 65. Kutnohorská pahorkatina
datum: 1939-08-09
náleze: J. Dostál; V. Jirásek
herbář: PRC
projekt: Excerpt Atlas
ID: 13642118

5957c

původní jméno: *Elytrigia intermedia*
lokality: Kolín, nad skalami na pravém břehu rybníka Peklo na Z okraji města
nejbližší obec: Kolín, okres Kolín
souřadnice: 50°1'36.87"N, 15°10'19.30"E, ± 120m
fytochorion: 65. Kutnohorská pahorkatina
datum: 2009-08-08
nálezc: Jaroslav Rydlo; Martina Bartošová
herbář: ROZ
projekt: Excerpt Atlas
ID: 13642459

původní jméno: *Agropyrum intermedium*
lokality: Stráň nad Peklem, Kolín
nejbližší obec: Kolín, okres Kolín
souřadnice: 50°1'36.87"N, 15°10'19.30"E, ± 120m
fytochorion: 65. Kutnohorská pahorkatina
datum: 1917-06-17
nálezc: s. coll.
herbář: PR
projekt: Excerpt Atlas
ID: 13642466

6049b

původní jméno: *Elymus hispidus* ssp. *hispidus*
lokality: Nížbor, Habrový potok, pod chatičkou
souřadnice: 49°59'31.00"N, 13°59'36.00"E
fytochorion: 32. Křivoklátsko
datum: 1991
nálezc: Jiří Sádlo
projekt: ČNFD
ID: 3045626

6050a

původní jméno: *Elymus hispidus*
souřadnice: 49°59'44.00"N, 14°1'34.00"E, ± 100m
nadmořská výška: 260 m
fytochorion: 32. Křivoklátsko
datum: 1986-07-15
nálezc: Jiří Sádlo
pramen: Kolbek J. et al. (2003): Vegetace Chráněné krajinné oblasti a Biosférické rezervace Křivoklátsko. 3. Společenstva lesů, křovin, pramenišť, balvanišť a acidofilních lemů. - 380 p., ed. Academia, Praha.
projekt: ČNFD
ID: 1054621

původní jméno: *Elymus hispidus*
souřadnice: 49°59'42.00"N, 14°1'42.00"E
nadmořská výška: 250 m
fytochorion: 32. Křivoklátsko
datum: 1986-07-15
nálezc: Jiří Sádlo
pramen: Kolbek J. et al. (2003): Vegetace Chráněné krajinné oblasti a Biosférické rezervace Křivoklátsko. 3. Společenstva lesů, křovin, pramenišť, balvanišť a acidofilních lemů. - 380 p., ed. Academia, Praha.
projekt: ČNFD
ID: 1053461

původní jméno: *Elymus hispidus*

lokality: Stradonice, svahy nad tratí na levém břehu Berounky proti obci

souřadnice: 49°59'50.00"N, 14°1'29.00"E, ± 500m

nadmořská výška: 255 m

fytochorion: 32. Křivoklátsko

datum: 1977-06-09

nálezce: J. Kolbek

pramen: Kolbek J. et al. (2001): Vegetace Chráněné krajinné oblasti a Biosférické rezervace Křivoklátsko. 2. Společenstva skal, strání, sutí, primitivních půd, vřesovišť, termofilních lemů a synantropní vegetace. - 364 p., ed. Academia, Praha.

projekt: ČNFD

ID: 2420182

6050b

původní jméno: *Elytrigia intermedia*

lokality: 23. Beroun: NPR Karlštejn, lesní světliny, lemy a skalky na J svahu vrchu Herinky (kóta 439,7) 1-1,3 km V města, 350-420 m n. m., 10. 7. 2001, Z. Kaplan.

nejbližší obec: Beroun, okres Beroun

souřadnice: 49°57'46.00"N, 14°6'46.00"E

nadmořská výška: 350-420 m

fytochorion: 8. Český kras

datum: 2001-07-10

nálezce: Z. Kaplan

pramen: Špryňar P. [ed.] (2007): Výsledky floristického kursu České botanické společnosti v Berouně (8.-13. července 2001). - Zpr. Čes. Bot. Společ., Příl. 42: 61-107.

projekt: FLDOK

ID: 8407088

původní jméno: *Elytrigia intermedia*

lokality: Beroun: NPR Karlštejn, lesní světliny, lemy a skalky na J svahu vrchu Herinky, 1-1,3km V od města

nejbližší obec: Hostim u Berouna, okres Beroun

souřadnice: 49°57'43.30"N, 14°7'1.58"E

fytochorion: 8. Český kras

datum: 2001-07-10

nálezce: Zdeněk Kaplan

pramen: Grulich V., Špryňar P. [eds.]. Výsledky floristického kurzu ČBS v Berouně (2001) a Slavkově u Brna (2006). 2007.

projekt: NDOP

ID: 6881217

původní jméno: *Elytrigia intermedia*

lokality: Propadlé vody_02; severní část lokality (kolem valu hradiště) - i v přilehlém porostu *Pinus nigra*

souřadnice: 49°57'47.84"N, 14°7'56.99"E, ± 247m

fytochorion: 8. Český kras

datum: 2013

nálezce: Jiří Hummel

pramen: Hummel J., Chvojková E., Sova P., Václavíková E. (2013): Botanická inventarizace NPR Karlštejn

projekt: NDOP

ID: 13146735

6050d

původní jméno: *Agropyron intermedium* agg.

lokality: Srbsko, asi 500 m JJV od kostela. Svah na levém břehu Berounky u Srbska.

souřadnice: 49°55'59.00"N, 14°8'19.00"E, ± 100m

nadmořská výška: 300 m

fytochorion: 8. Český kras

datum: 1947-08-14

nálezce: M. Durdík

pramen: Durdík M. (1950): Kalcifilní stepní louky středních Čech. - Ms. [Dipl. pr.; depon. in: PŘF UK, Praha.]

projekt: ČNFD

ID: 1206974

původní jméno: *Elytrigia intermedia*
lokalita: Šanův kout_B_17; lem při SV okraji světliny
souřadnice: 49°56'57.83"N, 14°7'37.50"E
fytochorion: 8. Český kras
datum: 2015-07-02
náleze: Jiří Hummel
pramen: Hummel J., Chvojková E., Sova P., Václavíková E. (2013): Botanická inventarizace NPR Karlštejn
projekt: NDOP
ID: 13097973

6051b

původní jméno: *Agropyrum glaucum*
lokalita: Radotínské údolí
nejbližší obec: Praha-Zadní Kopanina, okres Praha (Hlavní město Praha)
souřadnice: 49°59'56.67"N, 14°19'12.06"E, ± 2500m
fytochorion: 8. Český kras
datum: 1915-07-13
náleze: Jaromír Klika
herbář: PRC
projekt: Excerpt Atlas
ID: 13642234

původní jméno: *Triticum intermedium*
lokalita: Suchá návrší u Roblína
nejbližší obec: Roblín, okres Praha-západ
souřadnice: 49°57'53.24"N, 14°14'57.08"E, ± 1000m
fytochorion: 8. Český kras
datum: 1906-07
náleze: K. Domin
herbář: PRC
projekt: Excerpt Atlas
ID: 13642104

původní jméno: *Triticum intermedium* v. *viridissimum*
lokalita: Coryneph. návrší u Roblína v křovinách
nejbližší obec: Roblín, okres Praha-západ
souřadnice: 49°57'44.00"N, 14°14'56.00"E, ± 1000m
fytochorion: 8. Český kras
datum: 1906-07
náleze: Miroslav Servít
herbář: PRC
projekt: Excerpt Atlas
ID: 13642492

6051c

původní jméno: *Elytrigia intermedia*
lokalita: Na Vinicích_03
souřadnice: 49°56'2.20"N, 14°10'2.61"E, ± 41m
fytochorion: 8. Český kras
datum: 2014
náleze: Jiří Hummel
pramen: Hummel J., Chvojková E., Sova P., Václavíková E. (2013): Botanická inventarizace NPR Karlštejn
projekt: NDOP
ID: 13114675

6052a

lokalita: Radotín
nejbližší obec: Praha, okres Praha (Hlavní město Praha)
souřadnice: 49°59'2.03"N, 14°21'28.01"E, ± 1000m
fytochorion: 8. Český kras
datum: 1915-06-25
náleze: K. Domin
herbář: PRC
projekt: Excerpt Atlas
ID: 13642105

6052c

původní jméno: *Elytrigia intermedia*
lokalita: Zvolská homole; Zvole: zaniklý opevněný objekt na výrazně strmé skalnaté ostrožně zvané Zvolská Homole, nad pravým břehem Vltavy VSV od obce,
souřadnice: 49°56'39.30"N, 14°23'54.39"E
fytochorion: 41. Střední Povltaví
datum: 2010-06-25
náleze: Milan Marek
pramen: Marek Milan (2013): Terénní šetření 2005 - 2013 - Květena hradů, zámků a zřícenin, včetně okolí do cca 100 m.
projekt: NDOP
ID: 12007326

6057b

původní jméno: *Elytrigia intermedia*
lokalita: Kutná hora: JV orientované svahy vrchu Kaňk (bývalé pastviny a sad), na Z okraji CHÚ Kaňk, asi 790 m S Kostnice v Sedlci, stepní trávníky (sv. Bromion) v bývalém sadu, 290 m. s. m.
nejbližší obec: Sedlec u Kutné Hory, okres Kutná Hora
souřadnice: 49°58'8.40"N, 15°17'17.80"E, ± 150m
nadmořská výška: 290 m
fytochorion: 65. Kutnohorská pahorkatina
datum: 2007-07-11
náleze: Michal Štefánek
herbář: PRC
projekt: Excerpt Atlas
ID: 13642536

původní jméno: *Elytrigia intermedia*
lokalita: Kutná hora: JV orientované svahy vrchu Kaňk; hrana útesu křídového moře (NPP Kaňk) při žluté značené turistické cestě, asi 875 m S kostnice v Sedlci, Festucion valesiaceae, 280 m. s. m.
nejbližší obec: Sedlec u Kutné Hory, okres Kutná Hora
souřadnice: 49°58'8.40"N, 15°17'20.90"E, ± 150m
nadmořská výška: 280 m
fytochorion: 65. Kutnohorská pahorkatina
datum: 2007-07-11
náleze: Michal Štefánek
herbář: PRC
projekt: Excerpt Atlas
ID: 13642537

původní jméno: *Elytrigia intermedia*
lokalita: Kutná hora: JV orientované svahy vrchu Kaňk (bývalé pastviny a sad), na Z okraji CHÚ Kaňk, asi 790 m S Kostnice v Sedlci, stepní trávníky (sv. Bromion) v bývalém sadu, 290 m. s. m.
nejbližší obec: Sedlec u Kutné Hory, okres Kutná Hora
souřadnice: 49°58'8.40"N, 15°17'17.80"E, ± 150m
nadmořská výška: 290 m
fytochorion: 65. Kutnohorská pahorkatina
datum: 2007-07-11
náleze: Michal Štefánek
herbář: PRC
projekt: Excerpt Atlas
ID: 13642538

původní jméno: *Agropyrum intermedium*
lokalita: Sedlec, na sv. úbočí Kaňkovských vrchu na písčito-vápnitém substrátu, pastviny, místy pospolitě
nejbližší obec: Malín, okres Kutná Hora
souřadnice: 49°58'31.23"N, 15°17'24.60"E, ± 300m
fytochorion: 11b. Poděbradské Polabí
datum: 1954-06-21
náleze: Josef Vepřek
herbář: ROZ
projekt: Excerpt Atlas
ID: 13642559

původní jméno: *Agropyrum intermedium*
lokalita: Sedlec, meze nad Sedleckou cihelnou, pod Hájem
nejbližší obec: Sedlec u Kutné Hory, okres Kutná Hora
souřadnice: 49°58'6.38"N, 15°17'24.38"E, ± 300m
fytochorion: 11b. Poděbradské Polabí
datum: 1948-07-20
náleze: Josef Vepřek
herbář: PRC
projekt: Excerpt Atlas
ID: 13642558

původní jméno: *Agropyrum repens*
lokalita: Kutná Hora, stráž na gruntencké serpentíně, hojný
nejbližší obec: Grunta, okres Kolín
souřadnice: 49°58'9.00"N, 15°15'27.00"E, ± 300m
fytochorion: 65. Kutnohorská pahorkatina
datum: 1943-07-16
náleze: Josef Vepřek
herbář: ROZ
projekt: Excerpt Atlas
ID: 13642557

původní jméno: *Agropyrum intermedium*
lokalita: Jihovýchodní úbočí kaňkovských vrchů u Kutné hory
nejbližší obec: Sedlec u Kutné Hory, okres Kutná Hora
souřadnice: 49°58'11.00"N, 15°17'16.00"E, ± 400m
fytochorion: 11b. Poděbradské Polabí
datum: 1942-07-27
náleze: J. Vepřek
herbář: PRC
projekt: Excerpt Atlas
ID: 13642556

6058c

původní jméno: *Triticum glaucum*
lokalita: Čáslav: na mezi v Hejdově
nejbližší obec: Čáslav, okres Kutná Hora
souřadnice: 49°54'33.46"N, 15°22'0.15"E, ± 1000m
fytochorion: 65. Kutnohorská pahorkatina
datum: 1894-08
náleze: J. Lukeš
herbář: PR
projekt: Excerpt Atlas
ID: 13642305

6152c

lokalita: Kocába u Štěchovic
nejbližší obec: Štěchovice u Prahy, okres Praha-západ
souřadnice: 49°50'55.64"N, 14°24'7.13"E, ± 550m
fytochorion: 41. Střední Povltaví
datum: 1914
náleze: Karel Domin
herbář: PRC
projekt: Excerpt Atlas
ID: 13642109

6356b

původní jméno: *Elytrigia intermedia*

lokalita: 41. Střední Povltaví: 6356b, Bernartice (distr. Benešov): Dolnokralovické hadce, bor ca 1,3km SZ od obce, mezi silnicí do Borovska a dálnicí.

nejbližší obec: Bernartice, okres Benešov

souřadnice: 49°41'12.00"N, 15°6'33.00"E

nadmořská výška: 420 m

fytochorion: 41. Střední Povltaví

datum: 2004

nálezce: V. Mahelka; F. Krahulec

pramen: Hadinec J. & Lustyk P. (2009): Additamenta ad floram Reipublicae Bohemicae. VIII.. - Zpr. Čes. Bot. Společ. 44: 185-319.

herbář: PRA

projekt: FLDOK

ID: 8201258

6465d

původní jméno: *Agropyrum intermedium* f. *hispidum*

lokalita: Moravia: povodí Svitavy, Svitávka: akát. háj na výsl. již. svahu k. 389 m, vzácně. 380 m n. m.

nejbližší obec: Svitávka, okres Blansko

souřadnice: 49°30'32.20"N, 16°36'5.63"E, ± 100m

nadmořská výška: 380 m

fytochorion: 68. Moravské podhůří Vysočiny

datum: 1946-07-12

nálezce: J. Müller

herbář: BRNU

projekt: Excerpt Atlas

ID: 13642312

původní jméno: *Agropyrum intermedium* var. *trichophorum* f. *euperiblema*

lokalita: Svitávka: akát. háj na výsl. již. svahu k. 389 [vrch Hradisko], velmi hojně. 360 m n. m.

nejbližší obec: Svitávka, okres Blansko

souřadnice: 49°30'31.00"N, 16°36'4.00"E, ± 200m

nadmořská výška: 360 m

fytochorion: 68. Moravské podhůří Vysočiny

datum: 1946-07-12

nálezce: J. Müller

herbář: BRNU

projekt: Excerpt Atlas

ID: 13642313

6468a

původní jméno: *Agropyrum intermedium* var. *genuinum*

lokalita: Olomouc: Stráž Palazourek v Hlubokém žlebě u Náměště na Hané, 360 m

nejbližší obec: Náměšť na Hané, okres Olomouc

souřadnice: 49°35'45.20"N, 17°1'36.32"E, ± 200m

nadmořská výška: 360 m

fytochorion: 71c. Drahanské podhůří

datum: 1943-07

nálezce: Josef Otruba

herbář: OLM

projekt: Excerpt Atlas

ID: 13642358

6468b

původní jméno: *Agropyrum intermedium* v. *trichophorum*

lokalita: Olomouc, meze u Slatinic, 320 m

nejbližší obec: Slatinice na Hané, okres Olomouc

souřadnice: 49°33'53.00"N, 17°4'59.00"E, ± 1000m

nadmořská výška: 320 m

fytochorion: 21a. Hanácká pahorkatina

datum: 1941-07-18

nálezce: Josef Otruba

herbář: PRC

projekt: Excerpt Atlas

ID: 13642357

původní jméno: *Agropyrum intermedium* var. *trichophorum*
lokalita: Olomouc: Meze nad Slatinicemi
nejbližší obec: Slatinice na Hané, okres Olomouc
souřadnice: 49°33'43.00"N, 17°5'15.00"E, ± 900m
fytochorion: 21a. Hanácká pahorkatina
datum: 1940-07-20
náleze: Josef Otruba
herbář: OLM
projekt: Excerpt Atlas
ID: 13642356

původní jméno: *Agropyrum intermedium* v. *trichophorum*
lokalita: Olmütz: Abh. oberh. Gr. Latein [Slatinice]
nejbližší obec: Slatinice na Hané, okres Olomouc
souřadnice: 49°33'51.73"N, 17°5'20.06"E, ± 600m
fytochorion: 21a. Hanácká pahorkatina
datum: 1930-07-15
náleze: H. Laus
herbář: BRNU;OLM
projekt: Excerpt Atlas
ID: 13642288

původní jméno: *Agropyrum intermedium* v. *trichophorum*
lokalita: Flora von Mähren, Olmütz, Abh. b. Gr. Latein [Slatinice], Löss
nejbližší obec: Slatinice na Hané, okres Olomouc
souřadnice: 49°33'51.73"N, 17°5'20.06"E, ± 800m
fytochorion: 21a. Hanácká pahorkatina
datum: 1930-07
náleze: Heinrich Laus
herbář: PRC
projekt: Excerpt Atlas
ID: 13642294

6468c

původní jméno: *Agropyrum intermedium* v. *glaucescens*
lokalita: Prostějov: In decl. stepposis loco "Kostelecké vinohrady" supra pag. Lutotín
nejbližší obec: Stařechovice, okres Prostějov
souřadnice: 49°31'28.00"N, 17°1'11.00"E, ± 500m
fytochorion: 71c. Dražanské podhůří
datum: 1976-07-21
náleze: Ferdinand Weber
herbář: OLM
projekt: Excerpt Atlas
ID: 13642634

původní jméno: *Agropyrum intermedium* var. *trichophorum*
lokalita: Moravia: Prostějov: collis Kosíř supra Čelechovice
nejbližší obec: Slatinky, okres Prostějov
souřadnice: 49°32'53.88"N, 17°3'42.38"E, ± 500m
fytochorion: 21a. Hanácká pahorkatina
datum: 1971-07-08
náleze: Ferdinand Weber
herbář: OLM
projekt: Excerpt Atlas
ID: 13642627

původní jméno: *Triticum glaucum* v. *trichophorum*
lokalita: Kosíř
nejbližší obec: Slatinky, okres Prostějov
souřadnice: 49°32'53.88"N, 17°3'42.38"E, ± 500m
fytochorion: 71c. Dražanské podhůří
datum: 1922-06
náleze: Josef Otruba
herbář: OLM
projekt: Excerpt Atlas
ID: 13642351

6468d

původní jméno: *Agropyrum intermedium* P.B.
lokalita: Flora Moravica, Prostějov: In decl. gramin. supra Studenec
nejbližší obec: Studenec, okres Prostějov
souřadnice: 49°31'6.57"N, 17°7'6.92"E, ± 1000m
fytochorion: 21a. Hanácká pahorkatina
datum: 1976-07-01
nálezce: F. Weber
herbář: PR
projekt: Excerpt Atlas
ID: 13642571

původní jméno: *Triticum intermedium*
lokalita: Za Smržicemi v úvoze
nejbližší obec: Smržice, okres Prostějov
souřadnice: 49°30'36.28"N, 17°6'42.44"E, ± 600m
fytochorion: 21a. Hanácká pahorkatina
datum: 1884-06-26
nálezce: V. Spitzner
herbář: BRNU
projekt: Excerpt Atlas
ID: 13642501

6469a

původní jméno: *Elytrigia intermedia*
lokalita: Hornomoravský úval, Olomouc, Nemilany, v okolí pískovny proti nádraží Z obce
nejbližší obec: Nemilany, okres Olomouc
souřadnice: 49°33'28.19"N, 17°14'27.90"E, ± 100m
fytochorion: 21a. Hanácká pahorkatina
datum: 1974-08-04
nálezce: Č. Deyl
herbář: OLM
projekt: Excerpt Atlas
ID: 13642096

lokalita: Moravia distr. Olomouc: declivia substepposa ad lapicidium prope vic. Hněvotím 260 m, s. calcar.
nejbližší obec: Hněvotín, okres Olomouc
souřadnice: 49°33'30.00"N, 17°10'9.00"E, ± 300m
nadmořská výška: 260 m
fytochorion: 21a. Hanácká pahorkatina
datum: 1941-07-10
nálezce: Josef Dostál
herbář: PRC
projekt: Excerpt Atlas
ID: 13642122

původní jméno: *Agropyrum intermedium*
lokalita: Flora von Mähren, Olmütz, Abh. b. Nebotein
nejbližší obec: Hněvotín, okres Olomouc
souřadnice: 49°34'19.39"N, 17°10'46.33"E, ± 1000m
fytochorion: 21a. Hanácká pahorkatina
datum: 1930-08
nálezce: Heinrich Laus
herbář: PRC
projekt: Excerpt Atlas
ID: 13642295

původní jméno: *Agropyrum intermedium* v. *villosum*
lokalita: Gießhübel b. Olmütz
nejbližší obec: Slavonín, okres Olomouc
souřadnice: 49°33'46.00"N, 17°14'35.00"E, ± 500m
fytochorion: 21a. Hanácká pahorkatina
datum: 1908-08
nálezce: H. Laus
herbář: BRNU
projekt: Excerpt Atlas
ID: 13642287

původní jméno: *Agropyrum glaucum*
lokalita: Nebotein
nejbližší obec: Hněvotín, okres Olomouc
souřadnice: 49°34'19.39"N, 17°10'46.33"E, ± 1000m
fytochorion: 21a. Hanácká pahorkatina
datum: 1907-06
náleze: Laus
herbář: BRNU
projekt: Excerpt Atlas
ID: 13642286

původní jméno: *Triticum intermedium genuinum*
lokalita: Na Babce u Olomouce
nejbližší obec: Hněvotín, okres Olomouc
souřadnice: 49°33'31.14"N, 17°10'12.38"E, ± 200m
fytochorion: 21a. Hanácká pahorkatina
datum: 1905-07
náleze: J. Podpěra
herbář: BRNU
projekt: Excerpt Atlas
ID: 13642376

původní jméno: *Triticum intermedium f. hispidum*
lokalita: Flora moravica: Babka u Olomouce
nejbližší obec: Hněvotín, okres Olomouc
souřadnice: 49°33'31.14"N, 17°10'12.38"E, ± 200m
fytochorion: 21a. Hanácká pahorkatina
datum: 1905-07
náleze: J. Podpěra
herbář: BRNU
projekt: Excerpt Atlas
ID: 13642377

6563b

původní jméno: bez určení
lokalita: Pernštýn
nejbližší obec: Pernštejn, okres Brno-venkov
souřadnice: 49°27'5.00"N, 16°19'4.00"E, ± 1000m
fytochorion: 68. Moravské podhůří Vysočiny
náleze: M. Servít
herbář: PRC
projekt: Excerpt Atlas
ID: 13642491

6567b

původní jméno: *Elytrigia intermedia* s. l.
lokalita: 27. Ohrozín: křovinaté strážky s J a JZ orient. 2km Z od obce, (Za Hrnčičkou), (průzkum konán v r. 1989-1992, uved.čtver. 6567b)
nejbližší obec: Ohrozín, okres Prostějov
souřadnice: 49°29'15.00"N, 16°59'21.00"E
nadmořská výška: 330-350 m
fytochorion: 71c. Drahanské podhůří
datum: 1992
pramen: Trávníček B. & Trávníčková V. (1994): Floristické poměry ostrůvků teplomilné vegetace v území SZ od Prostějova. - Preslia 66: 61-84.
projekt: FLDOK
ID: 8065594

původní jméno: *Elytrigia intermedia*
lokality: Za Hrnčářkou
nejbližší obec: Ohrozim, okres Prostějov
souřadnice: 49°29'13.71"N, 16°59'23.76"E, ± 237m
fytochorion: 71c. Drahanské podhůří
datum: 1992
náleze: Bohumil Trávníček
pramen: Trávníček Bohumil, Trávníčková Věra. Florist. poměry ostrůvků teplomilné veget. v území SZ od Prostějova.. 1994.
projekt: NDOP
ID: 6552785

6568a

původní jméno: *Agropyron intermedium*
lokality: Prostějov - Mostkovice, u silnice, s. m. 250
nejbližší obec: Mostkovice, okres Prostějov
souřadnice: 49°28'20.43"N, 17°2'52.40"E, ± 1000m
nadmořská výška: 250 m
fytochorion: 21a. Hanácká pahorkatina
datum: 1981-06
náleze: Klimeš
herbář: OLM
projekt: Excerpt Atlas
ID: 13642235

původní jméno: *Agropyrum intermedium*
lokality: Moravia: Prostějov: Loco na Zadních ad pag. Smržice
nejbližší obec: Kostelec na Hané, okres Prostějov
souřadnice: 49°29'51.00"N, 17°4'5.00"E, ± 600m
fytochorion: 21a. Hanácká pahorkatina
datum: 1971-07-08
náleze: Ferdinand Weber
herbář: OLM
projekt: Excerpt Atlas
ID: 13642628

původní jméno: *Agropyrum intermedium*
lokality: Morava: Prostějov, Plumlov, Čubernice
nejbližší obec: Ohrozim, okres Prostějov
souřadnice: 49°28'25.00"N, 17°1'19.00"E, ± 250m
fytochorion: 21a. Hanácká pahorkatina
datum: 1959-06-28
náleze: coll.?
herbář: OLM
projekt: Excerpt Atlas
ID: 13642073

původní jméno: *Triticum intermedium* v. *glaucum*
lokality: Při cestě do Ohrozími mezi šípkou
nejbližší obec: Ohrozim, okres Prostějov
souřadnice: 49°28'44.53"N, 17°2'20.05"E, ± 1200m
fytochorion: 71c. Drahanské podhůří
datum: 1885-06
náleze: V. Spitzner
herbář: BRNU
projekt: Excerpt Atlas
ID: 13642502

původní jméno: *Triticum intermedium* subspec. *glaucinum* v. *glabrum*
lokality: Kraj Domamyslického háje [Prostějov-Domamyslice]
nejbližší obec: Domamyslice, okres Prostějov
souřadnice: 49°27'29.00"N, 17°3'18.00"E, ± 700m
fytochorion: 21a. Hanácká pahorkatina
datum: 1883-05-20
náleze: V. Spitzner
herbář: BRNU
projekt: Excerpt Atlas
ID: 13642500

původní jméno: *Elytrigia intermedia* s. l.

lokality: 42. Domamyslice: křovinami zarůstající terénní nerovnosti, 1,7 km JJZ od obce, (průzkum konán v r. 1989-1992, uved.čtvr. 6568a)

nejbližší obec: Domamyslice, okres Prostějov

souřadnice: 49°27'8.00"N, 17°3'18.00"E

nadmořská výška: 280-310 m

fytochorion: 21a. Hanácká pahorkatina

datum: 1992

pramen: Trávníček B. & Trávníčková V. (1994): Floristické poměry ostrůvků teplomilné vegetace v území SZ od Prostějova. - Preslia 66: 61-84.

projekt: FLDOK

ID: 8067781

původní jméno: *Elytrigia intermedia* s. l.

lokality: 33.1. Plumov: skalnaté svahy a přilehlé křovinaté stráně s J orient. 0,9km SSV od obce, (Čubernice), (průzkum konán v r. 1989-1992, uved.čtvr. 6568a)

nejbližší obec: Pulmov, okres Prostějov

souřadnice: 49°28'23.00"N, 17°1'19.00"E

nadmořská výška: 300-330 m

fytochorion: 21a. Hanácká pahorkatina

datum: 1992

pramen: Trávníček B. & Trávníčková V. (1994): Floristické poměry ostrůvků teplomilné vegetace v území SZ od Prostějova. - Preslia 66: 61-84.

projekt: FLDOK

ID: 8066516

původní jméno: *Elytrigia intermedia* s. l.

lokality: 34. Stichovice: travnatý úvoz silnice do Pulmova při Z okraji obce, (průzkum konán v r. 1989-1992, uved.čtvr. 6568a)

nejbližší obec: Stichovice, okres Prostějov

souřadnice: 49°28'25.00"N, 17°2'3.00"E

nadmořská výška: 280-290 m

fytochorion: 21a. Hanácká pahorkatina

datum: 1992

pramen: Trávníček B. & Trávníčková V. (1994): Floristické poměry ostrůvků teplomilné vegetace v území SZ od Prostějova. - Preslia 66: 61-84.

projekt: FLDOK

ID: 8066701

6568c

původní jméno: *Elytrigia intermedia*

lokality: Alojzov u Prostějova, mírně ruderální mez u plotu za chatami na S okraji obce

nejbližší obec: Alojzov u Prostějova, okres Prostějov

souřadnice: 49°25'39.18"N, 17°2'20.87"E

fytochorion: 71c. Dražanské podhůří

datum: 2011-07-10

nálezce: Josef Komárek

pramen: Komárek Josef. Floristický průzkum 2011. 2011.

projekt: NDOP

ID: 7291428

6568d

původní jméno: *Elytrigia intermedia*

lokality: m0161_242412_338_T3.3A

nejbližší obec: Určice, okres Prostějov

souřadnice: 49°26'10.64"N, 17°6'16.70"E, ± 88m

fytochorion: 21a. Hanácká pahorkatina

datum: 2003

nálezce: David Cigánek

pramen: David Cigánek. m0161: m0161. 2003.

projekt: NDOP

ID: 4568594

6570a

původní jméno: *Elytrigia intermedia*
lokalita: Tršická pahorkatina, Přerov, Žeravice, vápencové zmoly JV od obce (lučina na vápenci)
nejbližší obec: Žeravice, okres Přerov
souřadnice: 49°29'15.00"N, 17°24'18.00"E, ± 200m
fytochorion: 76a. Moravská brána vlastní
datum: 1990-06-25
náleze: Č. Deyl
herbář: OLM
projekt: Excerpt Atlas
ID: 13642097

původní jméno: *Elytrigia intermedia*
lokalita: Morava: Předmostí u Přerova, 2 km SZ vrchu M. Lipová, skalka u cesty do Kokor
nejbližší obec: Předmostí, okres Přerov
souřadnice: 49°28'35.92"N, 17°24'52.08"E, ± 600m
fytochorion: 21a. Hanácká pahorkatina
datum: 1987-08-13
náleze: Z. Hradílek
herbář: OLM
projekt: Excerpt Atlas
ID: 13642182

původní jméno: *Elytrigia intermedia* subsp. *trichophora*
lokalita: Morava: Předmostí u Přerova, kopec Malá Lipová, skalka u cesty do Kokor
nejbližší obec: Předmostí, okres Přerov
souřadnice: 49°28'35.92"N, 17°24'52.08"E, ± 600m
fytochorion: 21a. Hanácká pahorkatina
datum: 1985-08-19
náleze: Z. Hradílek
herbář: OLM
projekt: Excerpt Atlas
ID: 13642181

6664a

lokalita: Moravia: *centralis: in declivibus calcareis merid. collis Květnice supra oppidum Tišnov, alt. cca 330-400 m. s. m.*
nejbližší obec: Tišnov, okres Brno-venkov
souřadnice: 49°21'22.92"N, 16°24'49.42"E, ± 250m
nadmořská výška: 330-400 m
fytochorion: 16. Znojensko-brněnská pahorkatina
datum: 1939-08-08
náleze: Karel Domin; V. Jirásek
herbář: PRC
projekt: Excerpt Atlas
ID: 13642114

6664b

původní jméno: *Elytrigia intermedia*
lokalita: PP Květnice 204
souřadnice: 49°21'28.02"N, 16°24'58.02"E, ± 735m
fytochorion: 16. Znojensko-brněnská pahorkatina
datum: 2007
náleze: Jindřich Šmiták
pramen: Šmiták Jindřich (2007): Přírodní památka Květnice; Inventarizační průzkum jižního svahu
projekt: NDOP
ID: 12075217

6664d

původní jméno: *Elytrigia intermedia* subsp. *intermedia*

lokalita: Flora moravica - Kuřimsko, podél hrany lomu na JZ úpatí vápencové Čebínky, roztroušeně, 100 m SV obce Čebín. 310 m n. m.

nejbližší obec: Čebín, okres Brno-venkov

souřadnice: 49°18'52.00"N, 16°28'48.00"E, ± 300m

nadmořská výška: 310 m

fytochorion: 16. Znojemsko-brněnská pahorkatina

datum: 1997-08-28

nálezce: J. Saul

herbář: BRNU

projekt: Excerpt Atlas

ID: 13642486

lokalita: Moravia centralis: in declivibus calcareis merid. collis Čebínka supra vicum Čebín, situ merid.-orient. ab opp. Tišnov, alt. cca 300-430 m s. m.

nejbližší obec: Čebín, okres Brno-venkov

souřadnice: 49°18'56.35"N, 16°29'6.51"E, ± 300m

nadmořská výška: 300-430 m

fytochorion: 16. Znojemsko-brněnská pahorkatina

datum: 1939-08-08

nálezce: Karel Domin; V. Jirásek

herbář: PRC

projekt: Excerpt Atlas

ID: 13642113

6665c

původní jméno: *Elytrigia intermedia* subsp. *intermedia*

lokalita: Flora moravica - Kuřimsko: Nejjižnější travnatý cíp lesa Zborov s křovinami, 1 km Z Kuřimi, hojně. 320 m n. m.

nejbližší obec: Kuřim, okres Brno-venkov

souřadnice: 49°18'11.13"N, 16°30'58.24"E, ± 50m

nadmořská výška: 320 m

fytochorion: 16. Znojemsko-brněnská pahorkatina

datum: 1997-07-22

nálezce: J. Saul

herbář: BRNU

projekt: Excerpt Atlas

ID: 13642484

původní jméno: *Agropyrum intermedium* var. *trichophorum*

lokalita: Tišnov: Záruba u Kuřima

nejbližší obec: Kuřim, okres Brno-venkov

souřadnice: 49°18'21.00"N, 16°32'21.00"E, ± 300m

fytochorion: 16. Znojemsko-brněnská pahorkatina

datum: 1928-06-11

nálezce: J. Šmarda

herbář: BRNU

projekt: Excerpt Atlas

ID: 13642530

6666a

původní jméno: *Elymus hispidus*

lokalita: Vilémovice, skalky nad silnicí

souřadnice: 49°22'1.00"N, 16°44'24.00"E, ± 500m

fytochorion: 70. Moravský kras

datum: 2001-05-25

nálezce: Z. Otýpková

projekt: ČNFD

ID: 2828335

původní jméno: *Elymus hispidus*

lokality: Vilémovice, porosty pastvin nad asf. silnicí

souřadnice: 49°21'43.00"N, 16°44'46.00"E, ± 100m

fytochorion: 70. Moravský kras

datum: 1980

nálezce: F. Grüll

pramen: Grüll F. (1983): Výskyt a charakteristika společenstva *Cirsietum eriophori* Oberd. 1957 v oblasti Moravského krasu. - Zpr. Čs.

Bot. Společ., Praha, 18: 186-190.

projekt: ČNFD

ID: 1561058

6666b

původní jméno: *Elymus hispidus*

lokality: Ostrov u Macochy, krasové stráně nad jeskyní Balcarka

souřadnice: 49°22'32.00"N, 16°45'38.00"E

nadmořská výška: 460 m

fytochorion: 70. Moravský kras

datum: 1978-08-08

nálezce: J. Unar

pramen: Unar J. et Grüll F. (1984): *Teucro chamaedrys-Festucetum rupicolae*, eine neue Assoziation aus dem Gebiet des Mährischen

Karstes. - Folia Geobot. Phytotax., Praha, 19: 139-155.

projekt: ČNFD

ID: 1709450

6666c

původní jméno: *Elymus hispidus*

lokality: Adamov, S slopes above ironworks in Josefovské údolí Valley 1.8-2 km NE of the town

souřadnice: 49°18'35.00"N, 16°40'40.00"E

nadmořská výška: 450 m

fytochorion: 68. Moravské podhůří Vysočiny

datum: 1958-06-30

nálezce: J. Horák

pramen: Chytrý M. et Horák J. (1997): Plant communities of the thermophilous oak forests in Moravia. - Preslia, Praha, 68: 193-240.

projekt: ČNFD

ID: 1673917

6667d

původní jméno: *Elymus hispidus*

lokality: Opatovice, okr. Vyškov, stráň nad lomem

souřadnice: 49°18'11.00"N, 16°56'39.00"E

nadmořská výška: 300 m

fytochorion: 71c. Drahanské podhůří

datum: 1982-09-13

nálezce: L. Klimeš

pramen: Klimeš L. (1983): Stepní a luční vegetace východního okraje Drahanské vrchoviny. - Ms. [Dipl. pr.; depon. in: PřF UP,

Olomouc.]

projekt: ČNFD

ID: 2235007

6668a

původní jméno: *Elytrigia intermedia*

lokality: Území Drahanské vrchoviny. Skalnaté pahorky při obci Otaslavice.

datum: 1977-06-19

nálezce: Deyl

pramen: Fond Bohumila Slavíka

projekt: Slavíkovy formuláře

ID: 8659042

původní jméno: *Elytrigia intermedia*
lokality: b0232_242421_23_T3.4D
nejbližší obec: Sněhotice, okres Prostějov
souřadnice: 49°22'0.23"N, 17°2'56.15"E, ± 20m
fytochorion: 21a. Hanácká pahorkatina
datum: 2004
náleze: Petr Šmarda
pramen: Petr Šmarda. b0232: b0232. 2004.
projekt: NDOP
ID: 4569029

6668b

původní jméno: *Agropyrum spiculatum* [A. intermedium x A. repens]
lokality: Prostějov: Taliánská skála u Kelčic
nejbližší obec: Kelčice, okres Prostějov
souřadnice: 49°23'44.00"N, 17°7'20.00"E, ± 200m
fytochorion: 21a. Hanácká pahorkatina
datum: 1940-07
náleze: Josef Otruba
herbář: OLM
projekt: Excerpt Atlas
ID: 13642353

původní jméno: *Agropyrum intermedium* f. *hispidum*
lokality: Prostějov: Stepní svahy na Předíně u Kelčic
nejbližší obec: Kelčice, okres Prostějov
souřadnice: 49°23'8.00"N, 17°7'22.00"E, ± 400m
fytochorion: 21a. Hanácká pahorkatina
datum: 1940-07-05
náleze: Josef Otruba
herbář: OLM;PRC
projekt: Excerpt Atlas
ID: 13642354

původní jméno: *Agropyrum intermedium* var. *trichophorum* f. *euperiblema*
lokality: Prostějov: Stepní svahy na Předíně u Kelčic
nejbližší obec: Kelčice, okres Prostějov
souřadnice: 49°23'8.00"N, 17°7'22.00"E, ± 400m
fytochorion: 21a. Hanácká pahorkatina
datum: 1940-07-05
náleze: Josef Otruba
herbář: PRC
projekt: Excerpt Atlas
ID: 13642355

původní jméno: *Agropyrum intermedium* v. *trichophorum* f. *euperiblema*
lokality: Předina u Kelčic
nejbližší obec: Kelčice, okres Prostějov
souřadnice: 49°23'8.00"N, 17°7'22.00"E, ± 400m
fytochorion: 21a. Hanácká pahorkatina
datum: 1928-07
náleze: Josef Otruba
herbář: OLM
projekt: Excerpt Atlas
ID: 13642352

6668c

původní jméno: *Agropyrum intermedium* var. *trichophorum*
lokality: Moravia: In saxi Císařská skála supra Drysice
nejbližší obec: Drysice, okres Vyškov
souřadnice: 49°20'26.11"N, 17°4'22.20"E, ± 150m
fytochorion: 21a. Hanácká pahorkatina
datum: 1970-06-29
náleze: Ferdinand Weber
herbář: OLM
projekt: Excerpt Atlas
ID: 13642626

původní jméno: *Agropyrum intermedium* var. *genuinum* f. *hispidum*
lokalita: Moravia: collis Bílá skála prope pag. Drysice
nejbližší obec: Drysice, okres Vyškov
souřadnice: 49°20'28.22"N, 17°4'27.49"E, ± 200m
fytochorion: 21a. Hanácká pahorkatina
datum: 1933-07-06
náleze: Ferdinand Weber
herbář: OLM
projekt: Excerpt Atlas
ID: 13642597

lokalita: Moravia, Bílá skála u Drysic
nejbližší obec: Drysice, okres Vyškov
souřadnice: 49°20'28.22"N, 17°4'27.49"E, ± 200m
fytochorion: 21a. Hanácká pahorkatina
datum: 1912-06-22
náleze: F. Čouka
herbář: BRNU
projekt: Excerpt Atlas
ID: 13642089

původní jméno: *Triticum*
lokalita: Vyškov: Pustiměř
nejbližší obec: Pustiměř, okres Vyškov
souřadnice: 49°19'21.00"N, 17°1'40.00"E, ± 1200m
fytochorion: 21a. Hanácká pahorkatina
datum: 1911-08-03
náleze: F. Čouka
herbář: BRNU
projekt: Excerpt Atlas
poznámka: rev. J. Danihelka ut *Elytrigia intermedia* 2007
ID: 13642088

původní jméno: *Agropyrum intermedium* α *typicum*
lokalita: Drysice pr. Vyškov
nejbližší obec: Drysice, okres Vyškov
souřadnice: 49°20'31.00"N, 17°4'37.00"E, ± 300m
fytochorion: 21a. Hanácká pahorkatina
datum: 1905-09
náleze: F. Čouka
herbář: OLM
projekt: Excerpt Atlas
ID: 13642085

6761c

původní jméno: *Elytrigia intermedia*
lokalita: Flora moravica: distr. Třebíč, Třebíč, skalnatá stráž mezi Palečkovým mlýnem a Novými Dvory, 430 m n. m.
nejbližší obec: Třebíč, okres Třebíč
souřadnice: 49°13'4.07"N, 15°54'6.45"E, ± 300m
nadmořská výška: 430 m
fytochorion: 68. Moravské podhůří Vysočiny
datum: 1974-08-25
náleze: J. Palík
herbář: BRNU
projekt: Excerpt Atlas
ID: 13642366

původní jméno: *Agropyrum intermedium*
lokalita: Přibíkův hájek, Třebíč
nejbližší obec: Třebíč, okres Třebíč
souřadnice: 49°13'20.00"N, 15°53'13.00"E, ± 200m
fytochorion: 68. Moravské podhůří Vysočiny
datum: 1948-06-24
náleze: František Jičínský
herbář: ZMT
projekt: Excerpt Atlas
ID: 13642217

původní jméno: *Triticum intermedium* v. *glaucum*
lokalita: Třebíč
nejbližší obec: Třebíč, okres Třebíč
souřadnice: 49°12'51.00"N, 15°52'49.00"E, ± 2000m
fytochorion: 68. Moravské podhůří Vysočiny
datum: 1913
náleze: R. Dvořák
herbář: BRNU
projekt: Excerpt Atlas
ID: 13642135

původní jméno: *Triticum intermedium* v. *trichophorum*
lokalita: Třebíč
nejbližší obec: Třebíč, okres Třebíč
souřadnice: 49°12'51.00"N, 15°52'49.00"E, ± 2000m
fytochorion: 68. Moravské podhůří Vysočiny
datum: 1913
náleze: R. Dvořák
herbář: BRNU
projekt: Excerpt Atlas
ID: 13642136

6761d

původní jméno: *Elytrigia intermedia*
lokalita: Flora moravica: distr. Třebíč, Vladislav: Výslunná suchá stráň (k.J) nad tratí záp. od obce, 400 m n. m.
nejbližší obec: Vladislav, okres Třebíč
souřadnice: 49°12'44.00"N, 15°58'41.00"E, ± 400m
nadmořská výška: 400 m
fytochorion: 68. Moravské podhůří Vysočiny
datum: 1974-09-07
náleze: J. Palík
herbář: BRNU
projekt: Excerpt Atlas
ID: 13642367

6764b

původní jméno: *Elytrigia intermedia*
lokalita: Českomoravská vysočina, Brno, Chudčice, SV od obce na J exp. svahu nad silnicí k obci Mor. Knínice
nejbližší obec: Čebín, okres Brno-venkov
souřadnice: 49°17'39.96"N, 16°28'19.18"E, ± 200m
fytochorion: 68. Moravské podhůří Vysočiny
datum: 1972-07-25
náleze: Č. Deyl
herbář: OLM
projekt: Excerpt Atlas
ID: 13642095

6765a

původní jméno: *Agropyrum intermedium pseudocampestre*
lokalita: Flora moravica: Ivanovice u Brna
nejbližší obec: Ivanovice, okres Brno-město
souřadnice: 49°15'53.02"N, 16°33'56.17"E, ± 1500m
nadmořská výška: 300 m
fytochorion: 16. Znojensko-brněnská pahorkatina
datum: 1926
náleze: Weighart
herbář: BRNU
projekt: Excerpt Atlas
ID: 13642639

původní jméno: *Agropyrum repens*
lokalita: Flora moravica: Ivanovice u Řečkovic
nejbližší obec: Ivanovice, okres Brno-město
souřadnice: 49°15'53.07"N, 16°33'54.78"E, ± 1500m
fytochorion: 68. Moravské podhůří Vysočiny
datum: 1926
náleze: R. Weighart
herbář: BRNU
projekt: Excerpt Atlas
ID: 13642641

původní jméno: *Agropyrum glaucum* v. *trichophorum*
lokalita: Vejvanovice u Brna
nejbližší obec: Ivanovice, okres Brno-město
souřadnice: 49°15'52.01"N, 16°33'55.09"E, ± 800m
fytochorion: 16. Znojensko-brněnská pahorkatina
datum: 1914-06
náleze: J. Podpěra
herbář: BRNU;OLM
projekt: Excerpt Atlas
ID: 13642383

6765b

původní jméno: *Elytrigia intermedia* subsp. *intermedia*
lokalita: Flora moravica - Kuřimsko, vysoká travnatá mez za obcí Lelekovice směrem na "Plástky", 50 m za obcí, hojně. 330 m n.m.
nejbližší obec: Lelekovice, okres Brno-venkov
souřadnice: 49°17'18.42"N, 16°34'55.35"E, ± 100m
nadmořská výška: 330 m
fytochorion: 68. Moravské podhůří Vysočiny
datum: 1997-08-12
náleze: J. Saul
herbář: BRNU
projekt: Excerpt Atlas
ID: 13642485

původní jméno: *Agropyrum apiculatum* [A. *intermedium* x A. *repens*]
lokalita: Česká u Brna, výslunná mez asi 200 m SZ obce Jehnice. směrem k Lelekovicím, cca 330
nejbližší obec: Jehnice, okres Brno-město
souřadnice: 49°16'33.37"N, 16°35'29.53"E, ± 100m
nadmořská výška: 330 m
fytochorion: 16. Znojensko-brněnská pahorkatina
datum: 1977-06-28
náleze: Jiří Saul
herbář: OLM
projekt: Excerpt Atlas
poznámka: det. J. Dvořák
ID: 13642487

původní jméno: *Elytrigia intermedia*
lokalita: Bílovice nad Svitavou - příkop u vsi ve směru k Útěšovu
nejbližší obec: Bílovice nad Svitavou, okres Brno-venkov
souřadnice: 49°15'7.78"N, 16°39'50.84"E, ± 300m
fytochorion: 68. Moravské podhůří Vysočiny
datum: 1980-07-15
náleze: M. Šandová
herbář: PL
projekt: Excerpt Atlas
ID: 13654379

6765c

původní jméno: *Agropyrum intermedium*
lokalita: Brno, Bystrc, úpatí Mniší hory na silnici ke Kníničkám
nejbližší obec: Komín, okres Brno-město
souřadnice: 49°14'2.00"N, 16°31'46.00"E, ± 300m
fytochorion: 16. Znojemsko-brněnská pahorkatina
datum: 1950-07-13
náleze: František Jičínský
herbář: ZMT
projekt: Excerpt Atlas
ID: 13642221

původní jméno: *Agropyrum intermedium*
lokalita: Na mezi u Bystrce
nejbližší obec: Bystrc, okres Brno-město
souřadnice: 49°13'36.04"N, 16°31'33.35"E, ± 1200m
fytochorion: 16. Znojemsko-brněnská pahorkatina
datum: 1949-07-14
náleze: František Jičínský
herbář: ZMT
projekt: Excerpt Atlas
ID: 13642220

původní jméno: *Agropyrum intermedium* v. *trichophorum* f. *Weighartii* Podp.
lokalita: Medláno [Brno-Medlánky], trať "Ve starých"
nejbližší obec: Brno-Medlánky, okres Brno-město
souřadnice: 49°14'40.06"N, 16°33'34.63"E, ± 200m
fytochorion: 16. Znojemsko-brněnská pahorkatina
datum: 1930-06-07
náleze: R. Weighart
herbář: BRNU
projekt: Excerpt Atlas
ID: 13642642

původní jméno: *Agropyrum intermedium* var. *virescens*
lokalita: U silnice z Medlánek do Řečkovic
nejbližší obec: Řečkovice, okres Brno-město
souřadnice: 49°14'44.78"N, 16°34'42.42"E, ± 350m
fytochorion: 16. Znojemsko-brněnská pahorkatina
datum: 1926
náleze: R. Weighart
herbář: BRNU
projekt: Excerpt Atlas
ID: 13642640

původní jméno: *Agropyrum intermedium*
lokalita: Flora moravica: in declivis saxosis prope p. Bystrc, Brno
nejbližší obec: Brno-Bystrc, okres Brno-město
souřadnice: 49°13'25.67"N, 16°31'25.35"E, ± 1000m
fytochorion: 16. Znojemsko-brněnská pahorkatina
datum: 1923-08
náleze: G. Širjaev
herbář: BRNU
projekt: Excerpt Atlas
ID: 13642526

6765d

původní jméno: *Elytrigia intermedia*

lokality: Flora moravica: distr. Brno, údolí Svitavy - svahy nad 1. tunelem u Obřan. 240 m n. m.

nejbližší obec: Obřany, okres Brno-město

souřadnice: 49°13'32.76"N, 16°39'49.22"E, ± 60m

nadmořská výška: 240 m

fytochorion: 16. Znojensko-brněnská pahorkatina

datum: 1990-07-08

nálezce: Gerišová

herbář: BRNU

projekt: Excerpt Atlas

ID: 13642138

původní jméno: *Elytrigia trichophora*

lokality: Flora moravica: Brno-Obřany, na okraji polní cesty mezi zahrádkami od vodojemu na Lesné do Obřan

nejbližší obec: Obřany, okres Brno-město

souřadnice: 49°14'1.66"N, 16°38'30.24"E, ± 350m

fytochorion: 16. Znojensko-brněnská pahorkatina

datum: 1969-06-15

nálezce: J. Unar

herbář: BRNU

projekt: Excerpt Atlas

ID: 13642552

původní jméno: *Elytrigia trichophora*

lokality: Flora moravica: Brno, při silnici Obřany - Soběšice nedaleko k. 318, 310 m n. m.

nejbližší obec: Obřany, okres Brno-město

souřadnice: 49°14'38.00"N, 16°38'47.00"E, ± 400m

nadmořská výška: 310 m

fytochorion: 68. Moravské podhůří Vysočiny

datum: 1956-08

nálezce: P. Marvan; L. Marvanová

herbář: BRNU

projekt: Excerpt Atlas

ID: 13642307

původní jméno: *Agropyrum intermedium*

lokality: Kraví kopec u Brna

nejbližší obec: Brno-Veveří, okres Brno-město

souřadnice: 49°12'16.62"N, 16°34'60.00"E, ± 300m

fytochorion: 16. Znojensko-brněnská pahorkatina

datum: 1948-07-09

nálezce: František Jičínský

herbář: ZMT

projekt: Excerpt Atlas

ID: 13642218

původní jméno: *Agropyrum intermedium* f. *mucronatum*

lokality: Flora moravica: Brno-Obřany - Krasová ul.

nejbližší obec: Maloměřice, okres Brno-město

souřadnice: 49°13'37.77"N, 16°39'2.64"E, ± 60m

fytochorion: 16. Znojensko-brněnská pahorkatina

datum: 1946-06-19

nálezce: Bič

herbář: BRNU

projekt: Excerpt Atlas

ID: 13642055

původní jméno: *Agropyrum intermedium* f. *hispidum*

lokality: Flora moravica, Brno-Maloměřice, ul. Krasová

nejbližší obec: Maloměřice, okres Brno-město

souřadnice: 49°13'37.77"N, 16°39'2.64"E, ± 60m

fytochorion: 16. Znojensko-brněnská pahorkatina

datum: 1946-06-19

nálezce: Bič

herbář: BRNU

projekt: Excerpt Atlas

ID: 13642056

původní jméno: *Agropyrum intermedium* f. *aristatum*
lokality: Flora moravica, Brno Maloměřice, ul. Krasová
nejbližší obec: Maloměřice, okres Brno-město
souřadnice: 49°13'37.77"N, 16°39'2.64"E, ± 60m
fytochorion: 16. Znojensko-brněnská pahorkatina
datum: 1946-06-19
náleze: Bič
herbář: BRNU
projekt: Excerpt Atlas
ID: 13642057

původní jméno: *Agropyrum intermedium glaucum trichophorum*
lokality: Silnice z Král. Pole do Soběšic
nejbližší obec: Sadová, okres Brno-město
souřadnice: 49°14'24.00"N, 16°36'27.00"E, ± 2000m
fytochorion: 68. Moravské podhůří Vysočiny
datum: 1926
náleze: R. Weighart
herbář: BRNU
projekt: Excerpt Atlas
ID: 13642643

původní jméno: *Agropyrum intermedium*
lokality: Flora moravica: Královo Pole, in declivis steppos. calc.
nejbližší obec: Brno-Královo Pole, okres Brno-město
souřadnice: 49°13'58.00"N, 16°35'53.00"E, ± 800m
fytochorion: 16. Znojensko-brněnská pahorkatina
datum: 1923-06-25
náleze: G. Širjaev
herbář: BRNU
projekt: Excerpt Atlas
ID: 13642525

původní jméno: *Agropyrum glaucum*
lokality: Amerika u Židenic
nejbližší obec: Brno-Židenice, okres Brno-město
souřadnice: 49°12'8.44"N, 16°38'50.53"E, ± 300m
fytochorion: 20b. Hustopečská pahorkatina
datum: 1913-09
náleze: J. Podpěra
herbář: BRNU
projekt: Excerpt Atlas
ID: 13642382

původní jméno: *Triticum glaucum*
lokality: Karthaus
nejbližší obec: Brno-Královo Pole, okres Brno-město
souřadnice: 49°13'37.00"N, 16°35'48.00"E, ± 500m
fytochorion: 16. Znojensko-brněnská pahorkatina
datum: 1870-07
náleze: A. Oborny
herbář: BRNU
projekt: Excerpt Atlas
ID: 13642325

6766c

původní jméno: *Elytrigia intermedia*
lokality: Moravský kras, Bílovice nad Svitavou, obec
nejbližší obec: Bílovice nad Svitavou, okres Brno-venkov
souřadnice: 49°14'51.00"N, 16°40'21.00"E, ± 800m
fytochorion: 68. Moravské podhůří Vysočiny
datum: 1980-07-15
náleze: Karel Kubát
herbář: LIT
projekt: Excerpt Atlas
ID: 13642263

původní jméno: *Agropyrum intermedium*
lokalita: Brno, Maloměřice: na mezi pod váp. lomy
nejbližší obec: Maloměřice, okres Brno-město
souřadnice: 49°13'2.01"N, 16°40'2.03"E, ± 500m
fytochorion: 20b. Hustopečská pahorkatina
datum: 1949-07-08
náleze: František Jičínský
herbář: ZMT
projekt: Excerpt Atlas
ID: 13642219

původní jméno: *Agropyrum intermedium* f. *genuinum*
lokalita: Okres Brno: Hády, na trávníku v křovitém údolí JZ Klajdovky, zřídka. 300 m n. m.
nejbližší obec: Brno-Židenice, okres Brno-město
souřadnice: 49°12'55.00"N, 16°40'25.00"E, ± 400m
nadmořská výška: 300 m
fytochorion: 20b. Hustopečská pahorkatina
datum: 1946-08-22
náleze: J. Müller
herbář: BRNU
projekt: Excerpt Atlas
ID: 13642317

původní jméno: *Agropyrum intermedium* f. *aristatum*
lokalita: Brno: u cesty při vchodu do Těsnohlídkova úd. nedal. Bílovic
nejbližší obec: Bílovice nad Svitavou, okres Brno-venkov
souřadnice: 49°14'5.00"N, 16°40'11.00"E, ± 200m
nadmořská výška: 210 m
fytochorion: 68. Moravské podhůří Vysočiny
datum: 1945-09-23
náleze: J. Müller
herbář: BRNU
projekt: Excerpt Atlas
ID: 13642311

lokalita: Moravia centr.: regio Moravský kras: frutice ad decl. merid. collis Hády ad urbem Brno, solo calcar., 400 m
nejbližší obec: Maloměřice, okres Brno-město
souřadnice: 49°13'4.44"N, 16°40'26.54"E, ± 500m
nadmořská výška: 400 m
fytochorion: 16. Znojemsko-brněnská pahorkatina
datum: 1943-07-14
náleze: Josef Dostál
herbář: PRC
projekt: Excerpt Atlas
ID: 13642124

původní jméno: *Agropyrum glaucum*
lokalita: Flora moravica: Brno - na slunném svahu v křoví u Bílovic nad Svit., 240 m n. m.
nejbližší obec: Bílovice nad Svitavou, okres Brno-venkov
souřadnice: 49°14'49.00"N, 16°40'20.00"E, ± 2000m
nadmořská výška: 240 m
fytochorion: 68. Moravské podhůří Vysočiny
datum: 1936-07
náleze: R. Doležal
herbář: BRNU
projekt: Excerpt Atlas
ID: 13642100

původní jméno: *Agropyrum intermedium*
lokalita: Kopaniny u Líšně, locis calcareis, 400 m n. m.
nejbližší obec: Brno-Líšeň, okres Brno-město
souřadnice: 49°13'34.00"N, 16°41'46.00"E, ± 500m
nadmořská výška: 400 m
fytochorion: 70. Moravský kras
datum: 1924-08
náleze: F. Švestka
herbář: BRNU
projekt: Excerpt Atlas
ID: 13642547

původní jméno: *Agropyrum intermedium*
lokalita: Flora Moravica: Líšeň u Brna, mez na pokraji Dlouhého Kusu
nejbližší obec: Líšeň, okres Brno-město
souřadnice: 49°13'6.19"N, 16°42'22.75"E, ± 400m
fytochorion: 71c. Drahanské podhůří
datum: 1924-08-20
náleze: F. Švestka
herbář: BRNU
projekt: Excerpt Atlas
ID: 13642548

původní jméno: *Agropyrum intermedium*
lokalita: Kopaniny u Líšně, locis calcareis, 400 m n. m.
nejbližší obec: Brno-Líšeň, okres Brno-město
souřadnice: 49°13'34.00"N, 16°41'46.00"E, ± 500m
nadmořská výška: 400 m
fytochorion: 70. Moravský kras
datum: 1924-08
náleze: F. Švestka
herbář: BRNU
projekt: Excerpt Atlas
ID: 13642545

původní jméno: *Agropyrum intermedium* v. *latronum*
lokalita: Flora moravica: Líšeň, mez u Velké Klajdovky
nejbližší obec: Brno-Židenice, okres Brno-město
souřadnice: 49°13'4.00"N, 16°40'51.00"E, ± 300m
fytochorion: 70. Moravský kras
datum: 1924-09-04
náleze: F. Švestka
herbář: BRNU
projekt: Excerpt Atlas
ID: 13642549

původní jméno: *Agropyrum intermedium*
lokalita: Flora moravica: Pod Hády u Líšně (Brno), locis calcareis, 350 m n. m.
nejbližší obec: Brno-Židenice, okres Brno-město
souřadnice: 49°12'56.00"N, 16°40'42.00"E, ± 800m
nadmořská výška: 350 m
fytochorion: 20b. Hustopečská pahorkatina
datum: 1924-08
náleze: F. Švestka
herbář: BRNU
projekt: Excerpt Atlas
ID: 13642546

původní jméno: *Agropyrum intermedium*
lokalita: Brünn: Zwittatal zwischen Bilowic und Obřan auf Felsgeröllen
nejbližší obec: Kanice, okres Brno-venkov
souřadnice: 49°13'51.95"N, 16°40'21.61"E, ± 1100m
fytochorion: 68. Moravské podhůří Vysočiny
datum: 1922-06
náleze: Johann Hruby
herbář: PRC
projekt: Excerpt Atlas
ID: 13642187

původní jméno: *Agropyrum intermedium* subsp. *intermedium*
lokalita: Brünn: Zwittatal zwischen Bilowic und Obřan auf Felsgeröllen
nejbližší obec: Kanice, okres Brno-venkov
souřadnice: 49°13'51.95"N, 16°40'21.61"E, ± 1100m
fytochorion: 68. Moravské podhůří Vysočiny
datum: 1922-06
náleze: Johann Hruby
herbář: PRC
projekt: Excerpt Atlas
ID: 13642188

původní jméno: *Agropyrum intermedium* subsp. *trichophorum*
lokalita: Brünn: Zwittatal zwischen Bilowic und Obřan auf Felsgeröllen
nejbližší obec: Kanice, okres Brno-venkov
souřadnice: 49°13'51.95"N, 16°40'21.61"E, ± 1100m
fytochorion: 68. Moravské podhůří Vysočiny
datum: 1922-06
náleze: Johann Hruby
herbář: PRC
projekt: Excerpt Atlas
ID: 13642189

původní jméno: *Agropyrum intermedium* v. *trichophorum*
lokalita: Okres Brno: Hády, u cesty přes voj. cvičiště JZ Klajdovky, vzácně. 300 m n. m.
nejbližší obec: Brno-Židenice, okres Brno-město
souřadnice: 49°12'46.00"N, 16°40'16.00"E, ± 500m
nadmořská výška: 300 m
fytochorion: 20b. Hustopečská pahorkatina
datum: 1916-08-22
náleze: J. Müller
herbář: BRNU
projekt: Excerpt Atlas
ID: 13642310

6766d

původní jméno: *Agropyrum intermedium*
lokalita: In saxosis supra pag. Viničné Šumice (Rousínov)
nejbližší obec: Viničné Šumice, okres Brno-venkov
souřadnice: 49°13'0.00"N, 16°49'13.00"E, ± 800m
fytochorion: 71c. Dražanské podhůří
datum: 1976-07-03
náleze: Ferdinand Weber
herbář: OLM
projekt: Excerpt Atlas
ID: 13642633

6767a

původní jméno: *Agropyrum intermedium* subsp. *trichophorum*
lokalita: Vyškov: skalnatá suchá místa (slepenec) na Sv. Martině nad obcí Luleč
nejbližší obec: Luleč, okres Vyškov
souřadnice: 49°15'4.00"N, 16°54'50.00"E, ± 200m
nadmořská výška: 367 m
fytochorion: 71c. Drahanské podhůří
datum: 1941-08-04
náleze: Skřivánek
herbář: PRC
projekt: Excerpt Atlas
ID: 13642497

6767b

původní jméno: *Agropyrum*
lokalita: Vyškov: Dědice
nejbližší obec: Dědice u Vyškova, okres Vyškov
souřadnice: 49°17'37.00"N, 16°58'50.00"E, ± 1000m
fytochorion: 21a. Hanácká pahorkatina
datum: 1925-10-29
náleze: F. Čouka
herbář: BRNU
projekt: Excerpt Atlas
poznámka: rev. J. Danihelka ut *Elytrigia intermedia* 2007
ID: 13642092

původní jméno: *Agropyrum intermedium* β *glaucum*
lokalita: Dieditz b. Wischau
nejbližší obec: Dědice u Vyškova, okres Vyškov
souřadnice: 49°17'37.00"N, 16°58'50.00"E, ± 1000m
fytochorion: 21a. Hanácká pahorkatina
datum: 1905-09
náleze: F. Čouka
herbář: OLM
projekt: Excerpt Atlas
ID: 13642086

6767c

původní jméno: *Agropyrum intermedium*
lokalita: Rousínov: In saxosis supra pag. Habrovany
nejbližší obec: Habrovany, okres Vyškov
souřadnice: 49°13'57.35"N, 16°51'34.78"E, ± 70m
fytochorion: 71c. Drahanské podhůří
datum: 1973-06-27
náleze: Ferdinand Weber
herbář: OLM
projekt: Excerpt Atlas
ID: 13642631

6767d

původní jméno: *Agropyron*
lokalita: Skalka u Tučap
nejbližší obec: Luleč, okres Vyškov
souřadnice: 49°14'39.29"N, 16°55'41.37"E, ± 500m
fytochorion: 21a. Hanácká pahorkatina
datum: 1964-09-03
náleze: F. Weber
herbář: PR
projekt: Excerpt Atlas
ID: 13642570

původní jméno: *Agropyrum intermedium* v. *genuinum*
lokalita: Wischau: Lissowitz [Lysovice]
nejbližší obec: Lysovice, okres Vyškov
souřadnice: 49°13'4.00"N, 16°58'14.00"E, ± 1000m
fytochorion: 21a. Hanácká pahorkatina
datum: 1935-06
náleze: Heinrich Laus
herbář: OLM;PRC
projekt: Excerpt Atlas
ID: 13642298

původní jméno: *Agropyrum intermedium* subsp. *trichophorum* f. *glabrescens*
lokalita: Vyškov: stepní stráň nad obcí Podbřežice, ca 300 m
nejbližší obec: Podbřežice, okres Vyškov
souřadnice: 49°12'44.71"N, 16°55'55.21"E, ± 300m
nadmořská výška: 300 m
fytochorion: 20b. Hustopečská pahorkatina
datum: 1918-08
náleze: coll.?
herbář: PRC
projekt: Excerpt Atlas
ID: 13642069

6768a

původní jméno: *Elytrigia intermedia*
lokalita: Moravské Prusy; Pěkný pestrý Bromion ve starém sadu, vhodnější by byla častější seč. Řada druhů T3.4D i T1.1. Výskyt (nový nález?) *Linum tenuifolium* a *Prunella grandiflora*.
souřadnice: 49°15'4.76"N, 17°1'45.46"E, ± 153m
fytochorion: 21a. Hanácká pahorkatina
datum: 2014-07-14
náleze: Jan Hájek
pramen: Hájek Jan (2014): Aktualizace mapovacího okrsku cz1394 - Aktualizace vrstvy mapování biotopů ČR
projekt: NDOP
poznámka: T3.4D
ID: 12427417

6768b

původní jméno: *Elytrigia intermedia*
lokalita: 3. Moravské Málkovice: přírodní památka Roznítal, travinobylinná lada 1,5 km východojihovýchodně od obce, 350-380 m n. m., Cigánek & Lososová.
souřadnice: 49°15'8.00"N, 17°6'37.00"E
fytochorion: 20a. Bučovická pahorkatina
náleze: Zdeňka Lososová; David Cigánek
pramen: Grulich V. [ed.] (2003): Výsledky floristického kursu České botanické společnosti v Kroměříži (10.-16. července 2000). - Zpr. Čes. Bot. Společ., suppl. 2003/2: 175-224.
projekt: FLDOK
ID: 9612393

6768c

původní jméno: *Agropyrum*
lokalita: Kučerov
nejbližší obec: Kučerov, okres Vyškov
souřadnice: 49°13'8.37"N, 17°0'19.91"E, ± 2000m
fytochorion: 20a. Bučovická pahorkatina
datum: 1917-07
náleze: F. Čouka
herbář: BRNU
projekt: Excerpt Atlas
ID: 13642091

6769a

původní jméno: *Elytrigia intermedia*
lokalita: Křéby
nejbližší obec: Prasklice, okres Kroměříž
souřadnice: 49°17'8.34"N, 17°10'53.47"E, ± 459m
fytochorion: 20a. Bučovická pahorkatina
datum: 2004
náleze: Jaroslav Čáp
pramen: Čáp J. Inventarizační průzkum NPP Křéby. Floristická inventarizace.. 2005.
projekt: NDOP
poznámka: Datum nálezů: 26.05.2004 - 30.08.2005
ID: 6454918

6769d

původní jméno: *Agropyrum intermedium*
lokalita: Střední Morava: na stráni u Nětčic, asi 250 m n. m., půda hlinitopísčité/diluvium
nejbližší obec: Nětčice, okres Kroměříž
souřadnice: 49°14'38.04"N, 17°18'59.77"E, ± 600m
nadmořská výška: 250 m
fytochorion: 20a. Bučovická pahorkatina
datum: 1933-06-23
náleze: Hynek Zavřel
herbář: PRC
projekt: Excerpt Atlas
ID: 13642646

6770c

původní jméno: *Agropyrum intermedium*
lokalita: Střední Morava: na stráni u mlýna Olšiny asi 240 m. n. m., půda hlinitopísčité/diluvium
nejbližší obec: Šelešovice, okres Kroměříž
souřadnice: 49°14'53.15"N, 17°20'33.05"E, ± 200m
nadmořská výška: 240 m
fytochorion: 20a. Bučovická pahorkatina
datum: 1933-06-10
náleze: Hynek Zavřel
herbář: PRC
projekt: Excerpt Atlas
ID: 13642645

6859d

lokalita: Krasonice - bývalý lom na krystalický vápenec, ca 1,8 km JV od zámku v Krasonicích
nejbližší obec: Krasonice, okres Jihlava
souřadnice: 49°6'10.00"N, 15°37'55.00"E, ± 100m
nadmořská výška: 520 m
fytochorion: 67. Českomoravská vrchovina
datum: 2011-07-29
náleze: Ester Ekrťová; Libor Ekrt
herbář: MJ
projekt: Vysočina
ID: 9879896

původní jméno: *Elytrigia intermedia*
lokalita: Krasonice_Lom u Maškova mlýna
souřadnice: 49°6'11.60"N, 15°37'56.53"E, ± 126m
fytochorion: 67. Českomoravská vrchovina
datum: 2011
náleze: Libor Ekrt; Ester Ekrťová
pramen: Ester Ekrťová & Libor Ekrt (2011): Botanický průzkum lokality Lom u Maškova mlýna u Krasonic
herbář: MJ
projekt: NDOP
ID: 10229018

6862b

původní jméno: *Elytrigia intermedia*
lokalita: Wilsonova skála (lokalita č. 17)
nejbližší obec: Hartvíkovice, okres Třebíč
souřadnice: 49°9'42.29"N, 16°5'22.02"E, ± 168m
fytochorion: 68. Moravské podhůří Vysočiny
datum: 1993
náleze: R. Řepka
pramen: Koblížek Jaroslav et al. Floristická charakteristika vybraných lokalit širšího okolí energetické soustavy Dukovany-Dalešice.. 1998.
projekt: NDOP
poznámka: Datum nálezu: 01.01.1993 - 31.12.1995
ID: 6375627

6862d

původní jméno: *Elytrigia trichophora*
lokalita: Okres Třebíč, Kramolín: údolí Jihlavy, Dřínová hora - ostroh hlavního hřebene proti Kramolínskému hradisku, 360 m. s. m.
nejbližší obec: Kramolín, okres Třebíč
souřadnice: 49°8'25.69"N, 16°6'28.95"E, ± 100m
nadmořská výška: 360 m
fytochorion: 68. Moravské podhůří Vysočiny
datum: 1966-07-15
náleze: Svatava Ondráčková
herbář: ZMT
projekt: Excerpt Atlas
ID: 13642333

původní jméno: *Elytrigia intermedia*
lokalita: Okres Třebíč, Kramolín, jz. svah Dřínové hory v údolí Jihlavy, v záp. části stepní stráně, 340 m s. m.
nejbližší obec: Kramolín, okres Třebíč
souřadnice: 49°8'19.21"N, 16°6'38.32"E, ± 150m
nadmořská výška: 340 m
fytochorion: 68. Moravské podhůří Vysočiny
datum: 1966-07-19
náleze: Svatava Ondráčková
herbář: ZMT
projekt: Excerpt Atlas
ID: 13642334

původní jméno: *Elytrigia trichophora*
lokalita: Okres Třebíč, Kramolín, údolí Jihlavy, JZ svah Dřínové hory, 350 m. s. m.
nejbližší obec: Kramolín, okres Třebíč
souřadnice: 49°8'19.21"N, 16°6'38.32"E, ± 150m
nadmořská výška: 350 m
fytochorion: 68. Moravské podhůří Vysočiny
datum: 1964-06-28
náleze: Svatava Ondráčková
herbář: ZMT
projekt: Excerpt Atlas
ID: 13642331

původní jméno: *Elytrigia intermedia*
lokalita: 30. Proti Hřebci: Mohelno: 2,9-3,3 km ZJZ kostela v obci, příkré skal.srazy s ostrožnami se Z exp. nad L břehem vodní nádrže Mohelno, S od trati Nad hradem
nejbližší obec: Mohelno, okres Třebíč
nadmořská výška: 310-380 m
fytochorion: 68. Moravské podhůří Vysočiny
pramen: Koblížek J., Sutorý K., Řepka R., Unar J. & Ondráčková S. (1998): Floristická charakteristika vybraných lokalit širšího okolí energetické soustavy Dukovany-Dalešice. - Přírod. Sborn. Západomorav. Muz. Třebíč 37: 1-99.
projekt: FLDOK
ID: 9300045

původní jméno: *Elytrigia intermedia*

lokality: 34. Hadce za roklí II.: Mohelno: 1,9-2,05 km ZJZ-JZ kostela v obci, příkré bezlesé stráně na hadci na hřebenu mezi roklemi, exp. JZ

nejbližší obec: Mohelno, okres Třebíč

nadmořská výška: 342-372 m

fytochorion: 68. Moravské podhůří Vysočiny

pramen: Koblížek J., Sutory K., Řepka R., Unar J. & Ondráčková S. (1998): Floristická charakteristika vybraných lokalit širšího okolí energetické soustavy Dukovany-Dalešice. - Přírod. Sborn. Západoslov. Muz. Třebíč 37: 1-99.

projekt: FLDOK

ID: 9300426

původní jméno: *Elytrigia intermedia*

lokality: světliny se skalkami a suché doubravy J, V a Z od kóty 424 m, Z od hájovny U Širokého, ca 3,1–3,8 km Z od kostela v obci

nejbližší obec: Mohelno, okres Třebíč

souřadnice: 49°6'38.88"N, 16°8'43.08"E, ± 310m

nadmořská výška: 360-424 m

fytochorion: 68. Moravské podhůří Vysočiny

datum: 2011-07-05

nálezce: L. Čech

pramen: Grulich V. [ed.] (2014): Výsledky floristického kursu České botanické společnosti v Třebíči (3.–8. července 2011). – Zpr. Čes. Bot. Společ. 49, suppl. 2014/1: 1–94.

projekt: FK ČBS

ID: 8830144

6863b

lokality: Flora Moravica: Ketkovice

nejbližší obec: Ketkovice, okres Brno-venkov

souřadnice: 49°9'32.92"N, 16°15'49.61"E, ± 2000m

fytochorion: 68. Moravské podhůří Vysočiny

datum: 1929-07

nálezce: Krajina

herbář: PRC

projekt: Excerpt Atlas

ID: 13642239

6863c

původní jméno: *Elytrigia intermedia*

lokality: Mohelno, hadcová step v borovém porostu ve vých. části rezervace, s. m. 340 m

nejbližší obec: Mohelno, okres Třebíč

souřadnice: 49°6'14.00"N, 16°11'33.00"E, ± 400m

nadmořská výška: 340 m

fytochorion: 68. Moravské podhůří Vysočiny

datum: 1966-07-08

nálezce: Svatava Ondráčková

herbář: ZMT

projekt: Excerpt Atlas

ID: 13642332

původní jméno: *Agropyrum apiculatum*

lokality: Namiest a. d. Oslava, Senohrad

nejbližší obec: Senorady, okres Brno-venkov

souřadnice: 49°7'26.00"N, 16°14'42.00"E, ± 2000m

fytochorion: 68. Moravské podhůří Vysočiny

datum: 1938-07

nálezce: J. Hruby

herbář: BRNU

projekt: Excerpt Atlas

ID: 13642185

původní jméno: *Agropyrum*

lokality: Moravia: merid.-occid.: frutice in rupibus serpent. supra fl. Jihlavka ad opp. Mohelno, alt. ca 270-350 m. s. m.

nejbližší obec: Mohelno, okres Třebíč

souřadnice: 49°6'29.81"N, 16°11'7.81"E, ± 300m

nadmořská výška: 270-350 m

fytochorion: 16. Znojensko-brněnská pahorkatina

datum: 1937-08-04

nálezce: Josef Dostál; František Antonín Novák

herbář: PRC

projekt: Excerpt Atlas

ID: 13642132

původní jméno: *Agropyrum intermedium* v. *campestre*

lokality: Mohelno na Moravě, hadcová step

nejbližší obec: Mohelno, okres Třebíč

souřadnice: 49°6'29.81"N, 16°11'7.81"E, ± 300m

fytochorion: 16. Znojensko-brněnská pahorkatina

datum: 1936-07-12

nálezce: J. Šindelář

herbář: PRC

projekt: Excerpt Atlas

ID: 13642519

původní jméno: *Agropyrum intermedium* var. *campestre*

lokality: Okolí Mohelna - Morava, Skalní step u Mohelna na hadci

nejbližší obec: Mohelno, okres Třebíč

souřadnice: 49°6'29.81"N, 16°11'7.81"E, ± 300m

fytochorion: 16. Znojensko-brněnská pahorkatina

datum: 1936-07-12

nálezce: Josef Šindelář

herbář: PRC

projekt: Excerpt Atlas

ID: 13642520

původní jméno: *Agropyrum pilosum*

lokality: V Starých horách u Mohelna

nejbližší obec: Mohelno, okres Třebíč

souřadnice: 49°6'4.12"N, 16°11'59.85"E, ± 400m

fytochorion: 68. Moravské podhůří Vysočiny

datum: 1933-07-11

nálezce: s. coll.

herbář: ZMT

projekt: Excerpt Atlas

ID: 13642473

původní jméno: *Agropyrum savignonii*

lokality: V Starých horách u Mohelna

nejbližší obec: Mohelno, okres Třebíč

souřadnice: 49°6'4.12"N, 16°11'59.85"E, ± 400m

fytochorion: 68. Moravské podhůří Vysočiny

datum: 1933-07-11

nálezce: s. coll.

herbář: ZMT

projekt: Excerpt Atlas

ID: 13642474

původní jméno: *Triticum rigidum*

lokality: Hadcová step u Mohelna

nejbližší obec: Mohelno, okres Třebíč

souřadnice: 49°6'29.81"N, 16°11'7.81"E, ± 300m

fytochorion: 68. Moravské podhůří Vysočiny

datum: 1932-07-03

nálezce: s. coll.

herbář: ZMT

projekt: Excerpt Atlas

ID: 13642469

původní jméno: *Agropyrum intermedium*
lokalita: Na mezi v Boleňských u Senorad
nejbližší obec: Mohelno, okres Třebíč
souřadnice: 49°7'21.95"N, 16°13'4.21"E, ± 600m
fytochorion: 68. Moravské podhůří Vysočiny
datum: 1932-07-05
nálezc: s. coll.
herbář: ZMT
projekt: Excerpt Atlas
ID: 13642471

původní jméno: *Agropyrum intermedium*
lokalita: V Starých horách u Mohelna
nejbližší obec: Mohelno, okres Třebíč
souřadnice: 49°6'4.12"N, 16°11'59.85"E, ± 400m
fytochorion: 68. Moravské podhůří Vysočiny
datum: 1932-07-30
nálezc: s. coll.
herbář: ZMT
projekt: Excerpt Atlas
ID: 13642472

původní jméno: *Triticum intermedium*
lokalita: Mohelno, Mähren
nejbližší obec: Mohelno, okres Třebíč
souřadnice: 49°6'31.70"N, 16°11'1.92"E, ± 700m
fytochorion: 16. Znojensko-brněnská pahorkatina
datum: 1928-07-13
nálezc: Karl Rudolph
herbář: PRC
projekt: Excerpt Atlas
ID: 13642458

původní jméno: *Agropyrum intermedium*
lokalita: V silničním příkopu u Mohelna, okres Třebíč
nejbližší obec: Mohelno, okres Třebíč
souřadnice: 49°6'58.00"N, 16°11'42.00"E, ± 1200m
fytochorion: 68. Moravské podhůří Vysočiny
datum: 1922-06-19
nálezc: František Jičínský
herbář: ZMT
projekt: Excerpt Atlas
ID: 13642214

původní jméno: *Agropyrum glaucum*
lokalita: Na serpentinech u Mohelna
nejbližší obec: Mohelno, okres Třebíč
souřadnice: 49°6'29.81"N, 16°11'7.81"E, ± 300m
nadmořská výška: 300 m
fytochorion: 16. Znojensko-brněnská pahorkatina
datum: 1921-06
nálezc: J. Suza
herbář: BRNU
projekt: Excerpt Atlas
ID: 13642511

původní jméno: *Triticum intermedium*
lokalita: Mohelno bei Namiest
nejbližší obec: Mohelno, okres Třebíč
souřadnice: 49°6'31.70"N, 16°11'1.92"E, ± 700m
fytochorion: 16. Znojensko-brněnská pahorkatina
datum: 1869
nálezc: Carl Römer
herbář: PRC
projekt: Excerpt Atlas
poznámka: det. A. Oborny
ID: 13642456

původní jméno: *Agropyrum*
lokalita: Mohelno
nejbližší obec: Mohelno, okres Třebíč
souřadnice: 49°6'31.70"N, 16°11'1.92"E, ± 700m
fytochorion: 16. Znojemsko-brněnská pahorkatina
náleze: Šmarda
herbář: BRNU
projekt: Excerpt Atlas
ID: 13642529

6863d

původní jméno: *Elytrigia intermedia* subsp. *intermedia*
lokalita: Údolí Jihlavy, Biskoupky, pastvina na okraji lesa na horní hraně údolí asi 1 km szs. od obce, 350 m. n. m.
nejbližší obec: Biskoupky na Moravě, okres Brno-venkov
souřadnice: 49°6'8.07"N, 16°15'37.59"E, ± 200m
nadmořská výška: 350 m
fytochorion: 16. Znojemsko-brněnská pahorkatina
datum: 1984-08-30
náleze: Svatava Ondráčková
herbář: ZMT
projekt: Excerpt Atlas
ID: 13642335

původní jméno: *Agropyrum intermedium*
lokalita: Morava západní - Mohelno: na skalnaté stráni Plánice nad řekou Oslavou - 400 m
nejbližší obec: Čučice, okres Brno-venkov
souřadnice: 49°8'32.91"N, 16°15'47.52"E, ± 300m
nadmořská výška: 400 m
fytochorion: 68. Moravské podhůří Vysočiny
datum: 1941-07-17
náleze: Šourek
herbář: OLM
projekt: Excerpt Atlas
ID: 13642531

původní jméno: *Agropyrum intermedium* var. *megastachyum*
lokalita: Okres Třebíč: Čučice, Plánice, šikmá lavice nad Židoněm, 260 m
nejbližší obec: Čučice, okres Brno-venkov
souřadnice: 49°8'35.30"N, 16°15'30.19"E, ± 150m
nadmořská výška: 260 m
fytochorion: 68. Moravské podhůří Vysočiny
datum: 1940-07-06
náleze: coll.?
herbář: PRC
projekt: Excerpt Atlas
ID: 13642372

původní jméno: *Agropyrum intermedium* ssp. *glaucum* f. *campestre*
lokalita: Namiest a. d. Oslava: Waldweg von der Kettkowitz Mühle nach Čučice
nejbližší obec: Ketskovice, okres Brno-venkov
souřadnice: 49°8'39.33"N, 16°14'57.23"E, ± 800m
fytochorion: 68. Moravské podhůří Vysočiny
datum: 1938-07
náleze: J. Hruby
herbář: BRNU
projekt: Excerpt Atlas
ID: 13642184

původní jméno: *Triticum glaucum*
lokalita: Plánice u Ketkovic
nejbližší obec: Čučice, okres Brno-venkov
souřadnice: 49°8'32.91"N, 16°15'47.52"E, ± 300m
fytochorion: 68. Moravské podhůří Vysočiny
datum: 1932-06-12
náleze: s. coll.
herbář: ZMT
projekt: Excerpt Atlas
ID: 13642468

původní jméno: *Agropyrum intermedium*
lokalita: Flora Moravica; Habitat: Plánice
nejbližší obec: Čučice, okres Brno-venkov
souřadnice: 49°8'32.91"N, 16°15'47.52"E, ± 300m
fytochorion: 68. Moravské podhůří Vysočiny
datum: 1926-06
náleze: Vladimír Krajina
herbář: PRC
projekt: Excerpt Atlas
ID: 13642240

6864b

původní jméno: *Elymus hispidus*
lokalita: Popůvky u Brna, Frédní cesta směrem k boží muce
souřadnice: 49°11'2.00"N, 16°29'36.00"E, ± 250m
nadmořská výška: 320 m
fytochorion: 16. Znojensko-brněnská pahorkatina
datum: 2006-05-15
náleze: D. Simonová
projekt: ČNFD
ID: 1378414

6864c

původní jméno: *Elytrigia intermedia*
lokalita: Flora moravica, Ivančice, distr. Brno: Kacperky: in parte inferiore pratense; fastigium conglomeraticum perm. supra ripam
sin. fluminis Oslava
nejbližší obec: Ivančice, okres Brno-venkov
souřadnice: 49°6'44.15"N, 16°21'9.17"E, ± 300m
nadmořská výška: 230 m
fytochorion: 16. Znojensko-brněnská pahorkatina
datum: 1970-06-21
náleze: A. Hrabětová
herbář: BRNU
projekt: Excerpt Atlas
ID: 13642180

6865a

původní jméno: *Elytrigia repens* subsp. *trichophora*
lokalita: Flora moravica: distr. Brno, Ostopovice, okraj cesty pod S svahem Přední hory
nejbližší obec: Ostopovice, okres Brno-venkov
souřadnice: 49°9'43.00"N, 16°32'27.00"E, ± 250m
nadmořská výška: 270 m
fytochorion: 16. Znojensko-brněnská pahorkatina
datum: 2000-06-10
náleze: E. Kučerová
herbář: BRNU
projekt: Excerpt Atlas
poznámka: rev. J. Danihelka ut *Elytrigia intermedia* 2007
ID: 13642282

původní jméno: *Agropyrum intermedium*
lokalita: Okraj Pisárek pod Novým Lískovcem
nejbližší obec: Pisárky, okres Brno-město
souřadnice: 49°11'19.00"N, 16°33'50.00"E, ± 300m
fytochorion: 16. Znojensko-brněnská pahorkatina
datum: 1950-07-14
náleze: František Jičínský
herbář: ZMT
projekt: Excerpt Atlas
ID: 13642222

původní jméno: *Agropyrum intermedium*
lokalita: Brno: Žlutý kopec
nejbližší obec: Stránice, okres Brno-město
souřadnice: 49°11'52.34"N, 16°34'49.55"E, ± 300m
fytochorion: 16. Znojensko-brněnská pahorkatina
datum: 1948-06-15
náleze: František Jičínský
herbář: ZMT
projekt: Excerpt Atlas
ID: 13642215

původní jméno: *Agropyrum intermedium* subsp. *intermedium*
lokalita: Brünn: in der Teufelsschlucht nächst Neuleskau [Nový Lískovec]
nejbližší obec: Pisárky, okres Brno-město
souřadnice: 49°11'3.31"N, 16°34'3.32"E, ± 200m
fytochorion: 16. Znojensko-brněnská pahorkatina
datum: 1922-07
náleze: Johann Hruby
herbář: PRC
projekt: Excerpt Atlas
ID: 13642192

původní jméno: *Triticum glaucum*
lokalita: Brünn, Gelber Berg
nejbližší obec: Stránice, okres Brno-město
souřadnice: 49°11'52.34"N, 16°34'49.55"E, ± 1100m
fytochorion: 16. Znojensko-brněnská pahorkatina
datum: 1889-06-22
náleze: Hanáček
herbář: BRNU
projekt: Excerpt Atlas
ID: 13642144

původní jméno: *Triticum glaucum* - *intermedium* - *rigidum*
lokalita: Schreibwald
nejbližší obec: Pisárky, okres Brno-město
souřadnice: 49°11'25.91"N, 16°33'48.86"E, ± 500m
fytochorion: 18a. Dyjsko-svratecký úval
datum: 1876-07-02
náleze: coll.?
herbář: BRNU
projekt: Excerpt Atlas
ID: 13642068

původní jméno: *Triticum intermedium*
lokalita: Gelb Berg bei Brünn
nejbližší obec: Stránice, okres Brno-město
souřadnice: 49°11'52.34"N, 16°34'49.55"E, ± 300m
fytochorion: 16. Znojensko-brněnská pahorkatina
datum: 1874-07-02
náleze: I. Czižek
herbář: BRNU
projekt: Excerpt Atlas
ID: 13642075

původní jméno: *Triticum glaucum*
lokalita: Gelber Berg bei Brünn
nejbližší obec: Stránice, okres Brno-město
souřadnice: 49°11'52.34"N, 16°34'49.55"E, ± 600m
fytochorion: 16. Znojemsko-brněnská pahorkatina
datum: 1862-06
náleze: G. Niessl von Mayendorf
herbář: BRNU
projekt: Excerpt Atlas
ID: 13642320

6865b

původní jméno: *Agropyrum intermedium* ssp. *virescens* f. *trichostachys*
lokalita: Brno, Žlutý kopec: na štěrku na výsl. jižním svahu pod skalami zřídka
nejbližší obec: Staré Brno, okres Brno-město
souřadnice: 49°11'38.00"N, 16°35'9.00"E, ± 250m
nadmořská výška: 280 m
fytochorion: 16. Znojemsko-brněnská pahorkatina
datum: 1946-08-21
náleze: J. Müller
herbář: BRNU
projekt: Excerpt Atlas
ID: 13642314

původní jméno: *Agropyrum intermedium* f. *mucronatum*
lokalita: Brno: Žlutý kopec: na štěrku jižně skal "Helgolandu" vzácně. 280 m n. m.
nejbližší obec: Staré Brno, okres Brno-město
souřadnice: 49°11'34.87"N, 16°35'11.09"E, ± 100m
nadmořská výška: 280 m
fytochorion: 16. Znojemsko-brněnská pahorkatina
datum: 1946-08-21
náleze: J. Müller
herbář: BRNU
projekt: Excerpt Atlas
ID: 13642315

původní jméno: *Agropyrum intermedium* ssp. *megastachyum*
lokalita: Brno, Žlutý kopec: na smetě na výslunném již. svahu pod skalami, zřídka. ca 280 m n.m.
nejbližší obec: Staré Brno, okres Brno-město
souřadnice: 49°11'34.69"N, 16°35'10.35"E, ± 200m
nadmořská výška: 280 m
fytochorion: 16. Znojemsko-brněnská pahorkatina
datum: 1946-08-21
náleze: J. Müller
herbář: BRNU
projekt: Excerpt Atlas
ID: 13642316

původní jméno: *Agropyrum intermedium* var. *virescens* f. *aristatum*
lokalita: Brno: Červený kopec: na výslunné stráni u vodovodu vzácně. Devon. Slepence. 300 m
nejbližší obec: Brno-Bohunice, okres Brno-město
souřadnice: 49°10'43.42"N, 16°34'55.18"E, ± 250m
nadmořská výška: 300 m
fytochorion: 16. Znojemsko-brněnská pahorkatina
datum: 1946-09-10
náleze: J. Müller
herbář: BRNU
projekt: Excerpt Atlas
ID: 13642318

původní jméno: *Agropyrum intermedium* ssp. *virescens* f. *puberulum* cf. *hispidum*
lokalita: Brno: Červený kopec: na srážech nad Kamennou kolonií dosti hojně. Spraš. 250 m n. m.
nejbližší obec: Brno-Štýřice, okres Brno-město
souřadnice: 49°10'48.13"N, 16°35'12.50"E, ± 400m
nadmořská výška: 250 m
fytochorion: 18a. Dyjsko-svratecký úval
datum: 1946-09-11
náleze: J. Müller
herbář: BRNU
projekt: Excerpt Atlas
ID: 13642319

původní jméno: *Agropyrum intermedium*
lokalita: Moravia centr., in declivibus substeppos aridis prope urbem Brno, 270 m n. m.
nejbližší obec: Zábrdovice, okres Brno-město
souřadnice: 49°11'57.00"N, 16°37'24.00"E, ± 5000m
nadmořská výška: 270 m
fytochorion: 16. Znojemsko-brněnská pahorkatina
datum: 1927-06-30
náleze: J. Podpěra
herbář: BRNU;OLM;PRC
projekt: Excerpt Atlas
ID: 13642400

původní jméno: *Agropyrum intermedium* var. *pseudocampestre*
lokalita: Brunn
nejbližší obec: Brno, okres Brno-město
souřadnice: 49°11'32.83"N, 16°36'21.39"E, ± 2000m
fytochorion: 16. Znojemsko-brněnská pahorkatina
datum: 1926-10
náleze: J. Hruby
herbář: BRNU
projekt: Excerpt Atlas
ID: 13642183

původní jméno: *Agropyrum intermedium*
lokalita: Moravia centralis: in declivibus steppos ad urbem Brno, 250 m n. m.
nejbližší obec: Zábrdovice, okres Brno-město
souřadnice: 49°11'57.00"N, 16°37'24.00"E, ± 5000m
nadmořská výška: 250 m
fytochorion: 16. Znojemsko-brněnská pahorkatina
datum: 1926-07-12
náleze: J. Podpěra
herbář: BRNU;OLM;PRC
projekt: Excerpt Atlas
ID: 13642399

původní jméno: *Agropyrum intermedium*
lokalita: Altes Flußbett der Schwarzava bei Brunn
nejbližší obec: Komárov, okres Brno-město
souřadnice: 49°10'9.00"N, 16°37'58.00"E, ± 2000m
fytochorion: 18a. Dyjsko-svratecký úval
datum: 1878-08-09
náleze: Adolf Oborny
herbář: PRC
projekt: Excerpt Atlas
ID: 13642327

původní jméno: *Triticum glaucum*
lokalita: Kumrowitz
nejbližší obec: Komárov, okres Brno-město
souřadnice: 49°10'43.19"N, 16°37'19.60"E, ± 500m
fytochorion: 18a. Dyjsko-svratecký úval
datum: 1876-07-01
náleze: I. Czižek
herbář: BRNU
projekt: Excerpt Atlas
ID: 13642076

původní jméno: *Triticum glaucum*
lokalita: Roth. Berg b. Brünn
nejbližší obec: Brno, okres Brno-město
souřadnice: 49°10'41.00"N, 16°34'54.00"E, ± 500m
fytochorion: 16. Znojensko-brněnská pahorkatina
datum: 1876-07-03
náleze: J. Czižek
herbář: BRNU
projekt: Excerpt Atlas
ID: 13642077

původní jméno: *Triticum glaucum*
lokalita: Auf dem Spielberg
nejbližší obec: Město Brno, okres Brno-město
souřadnice: 49°11'39.00"N, 16°35'58.00"E, ± 300m
fytochorion: 16. Znojensko-brněnská pahorkatina
datum: 1856
náleze: s. coll.
herbář: BRNU
projekt: Excerpt Atlas
ID: 13642460

původní jméno: *Triticum glaucum*
lokalita: Spielberg [Špilberk]
nejbližší obec: Brno, okres Brno-město
souřadnice: 49°11'39.00"N, 16°35'58.00"E, ± 300m
fytochorion: 16. Znojensko-brněnská pahorkatina
datum: 1836-07-01
náleze: Jelinek
herbář: BRNU
projekt: Excerpt Atlas
poznámka: uživatel Jiří Danihelka: Navzdory schedě (přípisek) správně Jellinek.
ID: 13642210

lokalita: Spielberg, Brünn
nejbližší obec: Brno, okres Brno-město
souřadnice: 49°11'39.00"N, 16°35'58.00"E, ± 300m
fytochorion: 16. Znojensko-brněnská pahorkatina
náleze: J. Hruby
herbář: BRNU
projekt: Excerpt Atlas
ID: 13642186

původní jméno: *Triticum repens*
lokalita: Brünn
nejbližší obec: Brno, okres Brno-město
souřadnice: 49°11'32.83"N, 16°36'21.39"E, ± 2000m
fytochorion: 16. Znojensko-brněnská pahorkatina
náleze: G. Niessl von Mayendorf
herbář: BRNU
projekt: Excerpt Atlas
ID: 13642321

6865c

původní jméno: *Agropyrum intermedium* subsp. *glaucum* var. *campestre*
lokalita: Brünn: Obrawatal Felsenpartien bei der Annamühle [Bobrava; Anenský mlýn]
nejbližší obec: Nebovidy u Brna, okres Brno-venkov
souřadnice: 49°8'5.00"N, 16°31'45.00"E, ± 200m
fytochorion: 16. Znojemsko-brněnská pahorkatina
datum: 1922-07
náleze: Johann Hruby
herbář: PRC
projekt: Excerpt Atlas
ID: 13642195

původní jméno: *Agropyrum intermedium* subsp. *trichophorum*
lokalita: Obrawatal auf sonnigen Abhängen gegenüber der Neumühle [Bobrava; Nový mlýn]
nejbližší obec: Moravany u Brna, okres Brno-venkov
souřadnice: 49°7'48.12"N, 16°32'48.38"E, ± 400m
fytochorion: 16. Znojemsko-brněnská pahorkatina
datum: 1922-08
náleze: Johann Hruby
herbář: PRC
projekt: Excerpt Atlas
ID: 13642196

původní jméno: *Agropyrum glaucum*
lokalita: Nebovidský kopec [Nebovid] u Brna
nejbližší obec: Nebovidy u Brna, okres Brno-venkov
souřadnice: 49°8'9.00"N, 16°32'36.00"E, ± 500m
fytochorion: 16. Znojemsko-brněnská pahorkatina
datum: 1914-06-21
náleze: s. coll.
herbář: BRNU
projekt: Excerpt Atlas
ID: 13642463

6865d

původní jméno: *Elytrigia intermedia*
lokalita: Velké Druždavy
nejbližší obec: Rebešovice, okres Brno-venkov
souřadnice: 49°6'44.73"N, 16°39'14.37"E, ± 182m
fytochorion: 20b. Hustopečská pahorkatina
datum: 1995
náleze: Radomír Řepka
pramen: Řepka Radomír. PP Velké Druždavy - botanický IP.. 1995.
projekt: NDOP
ID: 6523134

6866a

původní jméno: *Agropyron intermedium*
lokalita: Flora moravica: distr. Brno-venkov, Šlapanice: skalnatý pahorek v poli ca 300 m JZ Žuráně. 270 m n. m.
nejbližší obec: Podolí, okres Brno-venkov
souřadnice: 49°10'40.00"N, 16°44'5.00"E, ± 200m
nadmořská výška: 270 m
fytochorion: 20b. Hustopečská pahorkatina
datum: 1977-06-19
náleze: J. Palík
herbář: BRNU
projekt: Excerpt Atlas
poznámka: det. J. Dvořák
ID: 13642368

původní jméno: *Elytrigia intermedia*
lokalita: Flora moravica. distr. Brno: In decl. stepposis supra vicum Šlapánice versus Bedřichovice
nejbližší obec: Šlapánice u Brna, okres Brno-venkov
souřadnice: 49°10'19.00"N, 16°43'17.00"E, ± 200m
nadmořská výška: 290 m
fytochorion: 20b. Hustopečská pahorkatina
datum: 1960-08-10
náleze: A. Hrabětová
herbář: BRNU
projekt: Excerpt Atlas
ID: 13642177

původní jméno: *Agropyrum intermedium*
lokalita: Brno: Stránská skála
nejbližší obec: Brno-Slatina, okres Brno-město
souřadnice: 49°11'25.90"N, 16°40'32.78"E, ± 400m
fytochorion: 20b. Hustopečská pahorkatina
datum: 1948-06-15
náleze: František Jičínský
herbář: ZMT
projekt: Excerpt Atlas
ID: 13642216

6866b

původní jméno: *Agropyron intermedium*
lokalita: Flora moravica: Distr. Brno-venkov, Tvarožná: lesostep na sv. svahu Santonu JZ obce, ca 270 m n. m.
nejbližší obec: Tvarožná, okres Brno-venkov
souřadnice: 49°11'20.97"N, 16°45'54.81"E, ± 50m
nadmořská výška: 270 m
fytochorion: 20b. Hustopečská pahorkatina
datum: 1977-08-17
náleze: J. Palík
herbář: BRNU
projekt: Excerpt Atlas
poznámka: rev. J. Dvořák
ID: 13642369

původní jméno: *Agropyrum intermedium*
lokalita: Flora moravica: Santon u Tvarožné - na SZ svahu Santonu a JZ svahu Santonu a JZ svahu skalnaté stepi na Kopečku, cca 260 m n. m.
nejbližší obec: Tvarožná, okres Brno-venkov
souřadnice: 49°11'18.00"N, 16°45'49.00"E, ± 300m
nadmořská výška: 260 m
fytochorion: 20b. Hustopečská pahorkatina
datum: 1966-07-03
náleze: M. Doubek
herbář: BRNU
projekt: Excerpt Atlas
ID: 13642133

6866d

původní jméno: *Agropyrum intermedium* v. *trichophorum*
lokalita: Brünn: Steppenabh. der Stará hora bei Sokolnitz [Stará hora u Sokolnice]
nejbližší obec: Újezd u Brna, okres Brno-venkov
souřadnice: 49°6'56.75"N, 16°45'49.37"E, ± 800m
fytochorion: 20b. Hustopečská pahorkatina
datum: 1936-06
náleze: Ferdinand Weber
herbář: PRC
projekt: Excerpt Atlas
ID: 13642619

původní jméno: *Agropyrum intermedium* v. *trichophorum* f. ? f. *vilosissimus*
lokalita: Brünn: In decliv. stepposis Stará hora, Sokolnitz
nejbližší obec: Újezd u Brna, okres Brno-venkov
souřadnice: 49°6'56.75"N, 16°45'49.37"E, ± 800m
fytochorion: 20b. Hustopečská pahorkatina
datum: 1934-06
náleze: Ferdinand Weber
herbář: PRC
projekt: Excerpt Atlas
ID: 13642609

původní jméno: *Agropyrum intermedium* ssp. *trichophorum* f. *euperyblema* - f. *vilosissima*
lokalita: Brünn: Altenberg b. Sokolnitz [Stará hora u Sokolnic]
nejbližší obec: Újezd u Brna, okres Brno-venkov
souřadnice: 49°6'56.75"N, 16°45'49.37"E, ± 800m
fytochorion: 20b. Hustopečská pahorkatina
datum: 1934-06
náleze: Ferdinand Weber
herbář: OLM
projekt: Excerpt Atlas
ID: 13642613

původní jméno: *Agropyrum intermedium* v. *mucronatum*
lokalita: Brünn: Altenberg b. Sokolnitz [Stará hora u Sokolnice]
nejbližší obec: Újezd u Brna, okres Brno-venkov
souřadnice: 49°6'56.75"N, 16°45'49.37"E, ± 800m
fytochorion: 20b. Hustopečská pahorkatina
datum: 1933-07
náleze: Heinrich Laus
herbář: PRC
projekt: Excerpt Atlas
ID: 13642297

původní jméno: *Agropyrum intermedium* v. *pseudocampestre* f. *Lausii*
lokalita: In stepposis collis Stará Hora prope Sokolnice
nejbližší obec: Újezd u Brna, okres Brno-venkov
souřadnice: 49°6'56.75"N, 16°45'49.37"E, ± 800m
fytochorion: 20b. Hustopečská pahorkatina
datum: 1933-07-02
náleze: Ferdinand Weber
herbář: OLM
projekt: Excerpt Atlas
ID: 13642596

6867a

původní jméno: *Agropyrum glaucum*
lokalita: V oboře v Slavkově u Brna
nejbližší obec: Slavkov u Brna, okres Vyškov
souřadnice: 49°9'45.69"N, 16°52'26.01"E, ± 300m
fytochorion: 20b. Hustopečská pahorkatina
datum: 1909-08-06
náleze: Josef Obdržálek
herbář: PRC
projekt: Excerpt Atlas
ID: 13642323

6867b

původní jméno: *Elytrigia intermedia*
lokalita: Komořany u Rousínova, Malé Strany
nejbližší obec: Komořany na Moravě, okres Vyškov
souřadnice: 49°11'44.10"N, 16°55'31.90"E, ± 400m
fytochorion: 20b. Hustopečská pahorkatina
datum: 1985-06-21
náleze: Hlobilová
herbář: OLM
projekt: Excerpt Atlas
ID: 13642149

původní jméno: *Elytrigia intermedia*
lokality: Stepní stráně "Větrníky" u Letonice (Bučovice)
nejbližší obec: Letonice, okres Vyškov
souřadnice: 49°11'47.63"N, 16°58'57.78"E, ± 500m
fytochorion: 20a. Bučovická pahorkatina
datum: 1984-08
náleze: F. Grüll
herbář: BRNU
projekt: Excerpt Atlas
ID: 13642140

původní jméno: *Elytrigia intermedia*
lokality: Větrníky
nejbližší obec: Letonice, okres Vyškov
souřadnice: 49°11'47.63"N, 16°58'57.78"E, ± 500m
fytochorion: 20a. Bučovická pahorkatina
datum: 1973-06
náleze: Ferdinand Weber
herbář: OLM
projekt: Excerpt Atlas
ID: 13642630

původní jméno: *Agropyrum intermedium*
lokality: Již. Morava - "Větrníky" u Vyškova na stepní stráni tvoří porůznu skupinky
nejbližší obec: Letonice, okres Vyškov
souřadnice: 49°11'47.63"N, 16°58'57.78"E, ± 500m
fytochorion: 20a. Bučovická pahorkatina
datum: 1943-07-11
náleze: František Hynšt
herbář: OLM
projekt: Excerpt Atlas
ID: 13642203

původní jméno: *Agropyrum intermedium* v. *hispidum*
lokality: Wischau: Windberge
nejbližší obec: Letonice, okres Vyškov
souřadnice: 49°11'50.65"N, 16°59'3.89"E, ± 1000m
fytochorion: 20a. Bučovická pahorkatina
datum: 1935-06
náleze: H. Laus
herbář: BRNU
projekt: Excerpt Atlas
ID: 13642290

původní jméno: *Agropyrum intermedium* var. *aristatum*
lokality: Moravia: Rousínov: in declivi Šteingrundy supra pag. Komořany
nejbližší obec: Komořany na Moravě, okres Vyškov
souřadnice: 49°11'44.80"N, 16°55'32.40"E, ± 400m
fytochorion: 20b. Hustopečská pahorkatina
datum: 1926-07-01
náleze: Ferdinand Weber
herbář: OLM
projekt: Excerpt Atlas
ID: 13642575

původní jméno: *Agropyrum intermedium* subsp. *glaucum*
lokality: Brünn: Věternik bei Gundrum [Komořany]
nejbližší obec: Letonice, okres Vyškov
souřadnice: 49°11'50.65"N, 16°59'3.89"E, ± 800m
fytochorion: 20a. Bučovická pahorkatina
datum: 1922-07
náleze: Johann Hruby
herbář: PRC
projekt: Excerpt Atlas
ID: 13642190

původní jméno: *Agropyrum intermedium* subsp. *trichophorum*
lokalita: Brunn: Větrník bei Gundrum [Komořany]
nejbližší obec: Letonice, okres Vyškov
souřadnice: 49°11'50.65"N, 16°59'3.89"E, ± 1000m
fytochorion: 20a. Bučovická pahorkatina
datum: 1922-07
náleze: Johann Hruby
herbář: PRC
projekt: Excerpt Atlas
ID: 13642194

původní jméno: *Agropyrum*
lokalita: Flora moravica. "Větrník" u Kučerova
nejbližší obec: Letonice, okres Vyškov
souřadnice: 49°11'50.65"N, 16°59'3.89"E, ± 800m
fytochorion: 20a. Bučovická pahorkatina
datum: 1917-06
náleze: F. Čouka
herbář: BRNU
projekt: Excerpt Atlas
ID: 13642090

původní jméno: *Agropyrum*
lokalita: Vyškov: "Větrník"
nejbližší obec: Letonice, okres Vyškov
souřadnice: 49°11'47.63"N, 16°58'57.78"E, ± 500m
fytochorion: 20a. Bučovická pahorkatina
datum: 1911-07-07
náleze: F. Čouka
herbář: BRNU
projekt: Excerpt Atlas
ID: 13642087

původní jméno: *Triticum intermedium* var. *virescens*
lokalita: Větrník u Vyškova
nejbližší obec: Letonice, okres Vyškov
souřadnice: 49°11'47.63"N, 16°58'57.78"E, ± 1000m
fytochorion: 20a. Bučovická pahorkatina
datum: 1909-07
náleze: J. Podpěra
herbář: BRNU
projekt: Excerpt Atlas
ID: 13642378

6867d

původní jméno: *Elytrigia intermedia*
lokalita: Bučovice - "Šěvy"
nejbližší obec: Mouřínov, okres Vyškov
souřadnice: 49°8'5.58"N, 16°58'19.08"E, ± 400m
fytochorion: 20a. Bučovická pahorkatina
datum: 1973-06
náleze: Ferdinand Weber
herbář: OLM
projekt: Excerpt Atlas
ID: 13642629

původní jméno: *Agropyrum intermedium*
lokalita: Již. Morava - okres Vyškov, stepní stráně "Šěvy" u Mouřínova, dosti častý
nejbližší obec: Mouřínov, okres Vyškov
souřadnice: 49°8'5.58"N, 16°58'19.08"E, ± 300m
fytochorion: 20a. Bučovická pahorkatina
datum: 1943-07-22
náleze: František Hynš
herbář: OLM
projekt: Excerpt Atlas
ID: 13642204

6868a

původní jméno: *Elymus hispidus*
lokalita: Čerčín - stráň při okraji lesa "Černecký hájek", cca 1,3 km V obce.
souřadnice: 49°9'25.00"N, 17°3'0.00"E
nadmořská výška: 290 m
fytochorion: 20a. Bučovická pahorkatina
náleze: Bohumil Trávníček
pramen: Trávníček B. (1987): Fytcenologická studie xerothermních a semixerothermních travinných a bylinných společenstev střední Moravy (Středomoravské Karpaty). - Ms. [Dipl. pr.; depon. in: PŘF UP, Olomouc.]
projekt: ČNFD
ID: 1739581

původní jméno: *Elymus hispidus*
lokalita: Milonice u Bučovic, stráně ca 1,5 km ZJZ obce, SZ Milonického hájku.
souřadnice: 49°9'25.00"N, 17°3'20.00"E
fytochorion: 20a. Bučovická pahorkatina
náleze: Jiří Vicherek
pramen: Vicherek J. et Unar J. (1971): Fytcenologická charakteristika stepní vegetace jižní Moravy. - Ms. [Depon. in: Botanický ústav ČSAV Průhonice.]
projekt: ČNFD
ID: 1735119

původní jméno: *Elymus hispidus*
lokalita: Milonice - stráně při okraji Milonického lesa, cca 1,4 km ZJZ obce.
souřadnice: 49°9'15.00"N, 17°3'15.00"E
nadmořská výška: 280 m
fytochorion: 20a. Bučovická pahorkatina
náleze: Bohumil Trávníček
pramen: Trávníček B. (1987): Fytcenologická studie xerothermních a semixerothermních travinných a bylinných společenstev střední Moravy (Středomoravské Karpaty). - Ms. [Dipl. pr.; depon. in: PŘF UP, Olomouc.]
projekt: ČNFD
ID: 1740106

6868b

původní jméno: *Elymus hispidus*
lokalita: Dobročkovice - zarůstající stráňky, cca 0,4 km SV obce.
souřadnice: 49°9'60.00"N, 17°6'0.00"E
nadmořská výška: 290 m
fytochorion: 20a. Bučovická pahorkatina
náleze: Bohumil Trávníček
pramen: Trávníček B. (1987): Fytcenologická studie xerothermních a semixerothermních travinných a bylinných společenstev střední Moravy (Středomoravské Karpaty). - Ms. [Dipl. pr.; depon. in: PŘF UP, Olomouc.]
projekt: ČNFD
ID: 1742340

původní jméno: *Elymus hispidus*
lokalita: Nesovice - mez v polích, cca 0,8 km SSV od nádraží.
souřadnice: 49°9'25.00"N, 17°5'40.00"E
nadmořská výška: 260 m
fytochorion: 20a. Bučovická pahorkatina
náleze: Bohumil Trávníček
pramen: Trávníček B. (1987): Fytcenologická studie xerothermních a semixerothermních travinných a bylinných společenstev střední Moravy (Středomoravské Karpaty). - Ms. [Dipl. pr.; depon. in: PŘF UP, Olomouc.]
projekt: ČNFD
ID: 1745817

původní jméno: *Elymus hispidus*
lokalita: Brankovice - zarůstající stráň při SV okraji obce, cca 1,3 km SSV od nádraží (s přilehlými sady).
souřadnice: 49°9'40.00"N, 17°8'25.00"E
nadmořská výška: 270 m
fytochorion: 20a. Bučovická pahorkatina
náleze: Bohumil Trávníček
pramen: Trávníček B. (1987): Fytcenologická studie xerothermních a semixerothermních travinných a bylinných společenstev střední Moravy (Středomoravské Karpaty). - Ms. [Dipl. pr.; depon. in: PŘF UP, Olomouc.]
projekt: ČNFD
ID: 1740231

6868c

původní jméno: *Elymus hispidus*
lokalita: Kloboučky, PR Baračka, svahové travnaté porosty.
souřadnice: 49°7'46.00"N, 17°1'6.00"E, ± 250m
fytochorion: 20a. Bučovická pahorkatina
datum: 1985-07-18
náleze: F. Grüll
pramen: Grüll F. (1986): Inventarizační průzkum vegetačního krytu přírodní rezervace Baračka u Klobouček, okres Vyškov. - Ms. [Inventariz. průzk.; depon. in: AOPK ČR, Praha.]
projekt: ČNFD
ID: 1129774

původní jméno: *Elymus hispidus*
lokalita: Nevojsice (Středomoravské karpáty), travnatý okraj lesa "Černecký hájek" 0,7 km od nádraží
souřadnice: 49°8'35.00"N, 17°2'55.00"E
nadmořská výška: 260 m
fytochorion: 20a. Bučovická pahorkatina
náleze: Bohumil Trávníček
pramen: Trávníček B. (1987): Fytcenologická studie xerothermních a semixerothermních travinných a bylinných společenstev střední Moravy (Středomoravské Karpáty). - Ms. [Dipl. pr.; depon. in: PŘF UP, Olomouc.]
projekt: ČNFD
ID: 2868697

původní jméno: *Elymus hispidus*
lokalita: Bučovice - Vícemilice - zarostlá stráň s J expozicí, cca 1,8 km VSV -V od nádraží.
souřadnice: 49°8'50.00"N, 17°1'30.00"E
nadmořská výška: 300 m
fytochorion: 20a. Bučovická pahorkatina
náleze: Bohumil Trávníček
pramen: Trávníček B. (1987): Fytcenologická studie xerothermních a semixerothermních travinných a bylinných společenstev střední Moravy (Středomoravské Karpáty). - Ms. [Dipl. pr.; depon. in: PŘF UP, Olomouc.]
projekt: ČNFD
ID: 1739749

6868d

původní jméno: *Agropyrum intermedium*
lokalita: Koryčany-Nemotice: In decl. supra pag. Mouchnice
nejbližší obec: Mouchnice, okres Hodonín
souřadnice: 49°6'48.00"N, 17°7'50.00"E, ± 1000m
fytochorion: 20b. Hustopečská pahorkatina
datum: 1937-07-01
náleze: Ferdinand Weber
herbář: OLM
projekt: Excerpt Atlas
ID: 13642624

původní jméno: *Elytrigia intermedia*
lokalita: Snovídky: v obci (úsek od železniční stanice Nemotice po JZ okraj obce)
nejbližší obec: Snovídky, okres Vyškov
souřadnice: 49°7'58.00"N, 17°6'24.00"E, ± 500m
nadmořská výška: 250 m
fytochorion: 20a. Bučovická pahorkatina
datum: 2006-07-12
náleze: K. Fajmon
pramen: Grulich V. [ed.] (2007): Výsledky floristického kursu České botanické společnosti ve Slavkově u Brna (9–14. července 2006). - Zpr. Čes. Bot. Společ. 42, Příl. 2007/2: 1–60.
projekt: FK ČBS
ID: 8795761

původní jméno: *Elymus hispidus*

lokality: Snovídky - zarostlý sádek při SV okraji obce, cca 0,3 km ZSZ od žel. st. Nemotice.

souřadnice: 49°8'25.00"N, 17°6'30.00"E

nadmořská výška: 250 m

fytochorion: 20a. Bučovická pahorkatina

nálezce: Bohumil Trávníček

pramen: Trávníček B. (1987): Fytcenologická studie xerothermních a semixerothermních travinných a bylinných společenstev střední Moravy (Středomoravské Karpaty). - Ms. [Dipl. pr.; depon. in: PŘF UP, Olomouc.]

projekt: ČNFD

ID: 1745910

6869a

původní jméno: *Elytrigia trichophora*

lokality: Uherské Hradiště, Kožušice u Brankovic, travnatý svah a úvoz JZ obce

nejbližší obec: Kožušice, okres Vyškov

souřadnice: 49°9'4.87"N, 17°10'44.88"E, ± 200m

fytochorion: 20a. Bučovická pahorkatina

datum: 1987-07-08

nálezce: Karel Kubát

herbář: LIT

projekt: Excerpt Atlas

ID: 13642274

původní jméno: *Elytrigia intermedia* subsp. *trichophora*

lokality: Flora moravica, okr. Vyškov, Kožušice, úvoz na J okraji obce, zřídka. 300 m n. m.

nejbližší obec: Kožušice, okres Vyškov

souřadnice: 49°9'1.99"N, 17°10'37.47"E, ± 250m

nadmořská výška: 300 m

fytochorion: 20a. Bučovická pahorkatina

datum: 1985-07-05

nálezce: V. Pluhař

herbář: BRNU

projekt: Excerpt Atlas

ID: 13642375

původní jméno: *Elymus hispidus*

lokality: Strabenice - travnaté svahy nad obcí při S okraji obce.

souřadnice: 49°11'30.00"N, 17°14'0.00"E

nadmořská výška: 320 m

fytochorion: 77b. Litenčické vrchy

nálezce: Bohumil Trávníček

pramen: Trávníček B. (1987): Fytcenologická studie xerothermních a semixerothermních travinných a bylinných společenstev střední Moravy (Středomoravské Karpaty). - Ms. [Dipl. pr.; depon. in: PŘF UP, Olomouc.]

projekt: ČNFD

ID: 1745319

původní jméno: *Elymus hispidus*

lokality: Lísky - strážky mezi obcí a lesem Strabišov. (SPR Oulehla).

souřadnice: 49°10'20.00"N, 17°12'40.00"E

nadmořská výška: 300 m

fytochorion: 20a. Bučovická pahorkatina

nálezce: Bohumil Trávníček

pramen: Trávníček B. (1987): Fytcenologická studie xerothermních a semixerothermních travinných a bylinných společenstev střední Moravy (Středomoravské Karpaty). - Ms. [Dipl. pr.; depon. in: PŘF UP, Olomouc.]

projekt: ČNFD

ID: 1742105

6869c

původní jméno: *Elytrigia intermedia*
lokality: cesta od Kraví hory do obce, lesy (převážně borové), trávníky s vegetací svazu Bromion a okraj pole, asi 1,15 km JJZ až 0,7 km J od středu obce
nejbližší obec: Kožušice, okres Vyškov
nadmořská výška: 280-360 m
fytochorion: 20a. Bučovická pahorkatina
datum: 2006-07-13
náleze: M. Štefánek
pramen: Grulich V. [ed.] (2007): Výsledky floristického kursu České botanické společnosti ve Slavkově u Brna (9–14. července 2006). - Zpr. Čes. Bot. Společ. 42, Příl. 2007/2: 1–60.
projekt: FK ČBS
ID: 8795754

původní jméno: *Elymus hispidus*
lokality: Blišice - úvoz polní cesty při silnici do Koryčan na JV okraji obce.
souřadnice: 49°7'10.00"N, 17°10'0.00"E
nadmořská výška: 300 m
fytochorion: 20b. Hustopečská pahorkatina
náleze: Bohumil Trávníček
pramen: Trávníček B. (1987): Fytoecnologická studie xerothermních a semixerothermních travinných a bylinných společenstev střední Moravy (Středomoravské Karpaty). - Ms. [Dipl. pr.; depon. in: PFF UP, Olomouc.]
projekt: ČNFD
ID: 1740993

původní jméno: *Elymus hispidus*
lokality: Blišice - úvoz polní cesty při silnici do Koryčan na JV okraji obce.
souřadnice: 49°7'15.00"N, 17°10'0.00"E
nadmořská výška: 300 m
fytochorion: 20b. Hustopečská pahorkatina
náleze: Bohumil Trávníček
pramen: Trávníček B. (1987): Fytoecnologická studie xerothermních a semixerothermních travinných a bylinných společenstev střední Moravy (Středomoravské Karpaty). - Ms. [Dipl. pr.; depon. in: PFF UP, Olomouc.]
projekt: ČNFD
ID: 1743339

6958a

původní jméno: *Elytrigia intermedia*
lokality: Tab.2. Recentní průzkum z r. 2007: PP Toužimské stráně: lokality se nachází při S až SV okraji obce Toužín cca 1,3km ZJZ od centra Dačic.
nejbližší obec: Toužín u Dačic, okres Jindřichův Hradec
souřadnice: 49°4'40.00"N, 15°24'50.00"E
nadmořská výška: 458-482 m
fytochorion: 67. Českomoravská vrchovina
datum: 2007
náleze: E. Ekrťová; L. Ekrť
pramen: Ekrť L. & Ekrťová E. (2008): Květena a vegetace Přírodní památky Toužimské stráně u Dačic. - Acta Rer. Natur., Přírod. Čas. Vysočiny 5: 207-228.
projekt: FLDOK
ID: 8228265

6958b

původní jméno: *Elytrigia intermedia* subsp. *intermedia*
lokality: Toužín, stráně, u Dačic, okres Jindřichův Hradec
nejbližší obec: Dačice, okres Jindřichův Hradec
souřadnice: 49°4'38.63"N, 15°25'2.78"E, ± 400m
fytochorion: 67. Českomoravská vrchovina
datum: 1968-07-07
náleze: Josef Šachl
herbář: ROZ
projekt: Excerpt Atlas
ID: 13642514

6960c

původní jméno: *Elytrigia intermedia*
lokalita: Moravia, distr. Třebíč: Mladoňovice, stráž na pravém břehu Asuánu 2 km JV od kaple v obci
nejbližší obec: Mladoňovice na Moravě, okres Třebíč
souřadnice: 49°0'4.00"N, 15°39'60.00"E, ± 200m
fytochorion: 68. Moravské podhůří Vysočiny
datum: 2006-07-31
náleze: coll.?
herbář: BRNU
projekt: Excerpt Atlas
poznámka: det. V. Grulich; uživatel Jiří Danihelka; leg. J. Vala
ID: 13642553

6962a

původní jméno: *Elytrigia intermedia*
lokalita: 104. Nové Dvory: Rouchovany: k J a JZ skloněné mírné svahy na L břehu Rouchovanky, 2 km SV obce, xerotherm.
bylin.vegetace s keři a stromy
nejbližší obec: Rouchovice
nadmořská výška: 350-370 m
fytochorion: 68. Moravské podhůří Vysočiny
pramen: Koblížek J., Sutorý K., Řepka R., Unar J. & Ondráčková S. (1998): Floristická charakteristika vybraných lokalit širšího okolí energetické soustavy Dukovany-Dalešice. - Přírod. Sborn. Západo-morav. Muz. Třebíč 37: 1-99.
projekt: FLDOK
ID: 9307734

původní jméno: *Elytrigia intermedia*
lokalita: 103. Hrádek nad Kákovem: Rouchovany: hřeben táhnoucí se Z-V směrem na L břehu Rouchovanky, 3 km SZ obce,
hadcov.podklad s výchozy
nejbližší obec: Rouchovany, okres Třebíč
nadmořská výška: 350-365 m
fytochorion: 68. Moravské podhůří Vysočiny
pramen: Koblížek J., Sutorý K., Řepka R., Unar J. & Ondráčková S. (1998): Floristická charakteristika vybraných lokalit širšího okolí energetické soustavy Dukovany-Dalešice. - Přírod. Sborn. Západo-morav. Muz. Třebíč 37: 1-99.
projekt: FLDOK
ID: 9307597

původní jméno: *Elytrigia intermedia*
lokalita: Hrádek nad Kákovem (lokalita č. 103)
nejbližší obec: Hrotovice, okres Třebíč
souřadnice: 49°4'57.33"N, 16°4'33.66"E, ± 359m
fytochorion: 68. Moravské podhůří Vysočiny
datum: 1993
náleze: S. Ondráčková; K. Sutorý
pramen: Koblížek Jaroslav et al. Floristická charakteristika vybraných lokalit širšího okolí energetické soustavy Dukovany-Dalešice.. 1998.
projekt: NDOP
poznámka: Datum nálezu: 01.01.1993 - 31.12.1995
ID: 6464624

6962b

původní jméno: *Elytrigia intermedia*
lokalita: 111. Stráž u Korduly: Kordula: 250 m S od soutoku Heřmanického potoka s Olešnou, 500 m S osady, JZ svah pahorku s xerotherm.bylin.vegetaci a ojedinelou skupinou keřů
nejbližší obec: Kordula, okres Znojmo
nadmořská výška: 325-332 m
fytochorion: 68. Moravské podhůří Vysočiny
pramen: Koblížek J., Sutorý K., Řepka R., Unar J. & Ondráčková S. (1998): Floristická charakteristika vybraných lokalit širšího okolí energetické soustavy Dukovany-Dalešice. - Přírod. Sborn. Západo-morav. Muz. Třebíč 37: 1-99.
projekt: FLDOK
ID: 9308262

původní jméno: *Elytrigia intermedia*
lokalita: 109. Slavětická stráž II.: Slavětice: L břeh Olešné 2,5 km JJZ od Lipňan, svahy bad Olešnou s bylin.vegetací vtrouš.keře a stromy
nejbližší obec: Slavětice, okres Třebíč
nadmořská výška: 360 m
fytochorion: 68. Moravské podhůří Vysočiny
pramen: Koblížek J., Sutory K., Řepka R., Unar J. & Ondráčková S. (1998): Floristická charakteristika vybraných lokalit širšího okolí energetické soustavy Dukovany-Dalešice. - Přírod. Sborn. Západomorav. Muz. Třebíč 37: 1-99.
projekt: FLDOK
ID: 9308050

původní jméno: *Elytrigia intermedia*
lokalita: řídký bor s lůmkem a suché strážky na levém břehu Roučovanky, 0,9 km ZSZ od kostela v obci
nejbližší obec: Roučovany, okres Třebíč
souřadnice: 49°4'18.00"N, 16°5'46.00"E
nadmořská výška: 345-350 m
fytochorion: 68. Moravské podhůří Vysočiny
datum: 2011-07-06
nálezce: J. Chrtek
pramen: Grulich V. [ed.] (2014): Výsledky floristického kursu České botanické společnosti v Třebíči (3.–8. července 2011). – Zpr. Čes. Bot. Společ. 49, suppl. 2014/1: 1–94.
projekt: FK ČBS
ID: 8833189

původní jméno: *Elytrigia intermedia*
lokalita: xerothermní trávníky v horní části svahu nad levým břehem Roučovanky, 0–250 m VJV od obce
nejbližší obec: Roučovany, okres Třebíč
souřadnice: 49°3'55.08"N, 16°7'3.36"E, ± 145m
nadmořská výška: 350-370 m
fytochorion: 68. Moravské podhůří Vysočiny
datum: 2011-07-06
nálezce: Z. Kaplan
pramen: Grulich V. [ed.] (2014): Výsledky floristického kursu České botanické společnosti v Třebíči (3.–8. července 2011). – Zpr. Čes. Bot. Společ. 49, suppl. 2014/1: 1–94.
projekt: FK ČBS
ID: 8833217

původní jméno: *Elytrigia intermedia*
lokalita: suché strážky na levém břehu Roučovanky, 1,4 km ZSZ od kostela v obci
nejbližší obec: Roučovany, okres Třebíč
souřadnice: 49°4'23.00"N, 16°5'24.00"E
nadmořská výška: 345-350 m
fytochorion: 68. Moravské podhůří Vysočiny
datum: 2011-07-06
nálezce: J. Chrtek
pramen: Grulich V. [ed.] (2014): Výsledky floristického kursu České botanické společnosti v Třebíči (3.–8. července 2011). – Zpr. Čes. Bot. Společ. 49, suppl. 2014/1: 1–94.
projekt: FK ČBS
ID: 8833126

původní jméno: *Elytrigia intermedia*
lokalita: Stráž u Korduly (lokalita č. 111)
nejbližší obec: Rešice, okres Znojmo
souřadnice: 49°4'2.68"N, 16°8'55.33"E, ± 109m
fytochorion: 68. Moravské podhůří Vysočiny
datum: 1993
nálezce: K. Sutory; S. Ondráčková
pramen: Koblížek Jaroslav et al. Floristická charakteristika vybraných lokalit širšího okolí energetické soustavy Dukovany-Dalešice.. 1998.
projekt: NDOP
poznámka: Datum nálezu: 01.01.1993 - 31.12.1995
ID: 6546766

původní jméno: *Elytrigia intermedia*
lokality: Údolí Rouchovanky nad soutokem s Rokytnou (lokality č. 124)
nejbližší obec: Rešice, okres Znojmo
souřadnice: 49°3'3.81"N, 16°8'37.71"E, ± 345m
fytochorion: 68. Moravské podhůří Vysočiny
datum: 1993
náleze: S. Ondráčková; K. Sutorý
pramen: Koblížek Jaroslav et al. Floristická charakteristika vybraných lokalit širšího okolí energetické soustavy Dukovany-Dalešice.. 1998.
projekt: NDOP
poznámka: Datum nálezů: 01.01.1993 - 31.12.1995
ID: 6544621

6962c

původní jméno: *Elytrigia intermedia*
lokality: Přešovická stráň (lokality č. 122)
nejbližší obec: Přešovice, okres Třebíč
souřadnice: 49°2'21.64"N, 16°4'18.81"E, ± 128m
fytochorion: 68. Moravské podhůří Vysočiny
datum: 1993
náleze: S. Ondráčková; K. Sutorý
pramen: Koblížek Jaroslav et al. Floristická charakteristika vybraných lokalit širšího okolí energetické soustavy Dukovany-Dalešice.. 1998.
projekt: NDOP
poznámka: Datum nálezů: 01.01.1993 - 31.12.1995
ID: 7768530

původní jméno: *Elytrigia intermedia*
lokality: Přešovice
souřadnice: 49°2'21.44"N, 16°4'18.30"E, ± 165m
fytochorion: 68. Moravské podhůří Vysočiny
datum: 2011-06-22
náleze: Luděk Čech
pramen: Čech Luděk (2012): Aktualizace mapovacího okrsku cz1233 - Aktualizace vrstvy mapování biotopů ČR
projekt: NDOP
poznámka: T3.5B
ID: 10391105

6962d

původní jméno: *Elytrigia intermedia*
lokality: xerothermní trávníky a řídké doubravy na vrcholu strání nad levým břehem říčky Rokytné, 1–1,5 km JV od obce
nejbližší obec: Šemíkovice, okres Třebíč
souřadnice: 49°2'44.52"N, 16°7'48.36"E, ± 295m
nadmořská výška: 310-340 m
fytochorion: 68. Moravské podhůří Vysočiny
datum: 2011-07-06
náleze: Z. Kaplan
pramen: Grulich V. [ed.] (2014): Výsledky floristického kursu České botanické společnosti v Třebíči (3.–8. července 2011). – Zpr. Čes. Bot. Společ. 49, suppl. 2014/1: 1–94.
projekt: FK ČBS
ID: 8833871

lokality: Horní Kounice: lokality "Klobouček", pravobřežní svahy a niva v údolí Rokytné ca 2,4 km ZSZ - 2,2 km SZ od kostela v obci
nejbližší obec: Horní Kounice, okres Znojmo
souřadnice: 49°2'32.89"N, 16°7'32.09"E, ± 400m
fytochorion: 68. Moravské podhůří Vysočiny
datum: 2016
náleze: Libor Ekrt; Ester Ekrtová
pramen: Ekrtová E. & Ekrt L. (2016): Botanický inventarizační průzkum (cévnaté rostliny, vegetace) lokalit Výrova skála-Klobouček a Knížecí seč v údolí Rokytné. – Ms. [depon. in OŽP Krajský úřad Kraje Vysočina, Jihlava].
projekt: Vysočina
ID: 13224147

lokality: Šemíkovice: lokalita "Knížecí seč", doubravy a stepní enklávy na svahu nad levým břehem Rokytne naproti Novému Mlýnu
ca 1,5 km JJZ od kaple v obci
nejbližší obec: Šemíkovice, okres Třebíč
souřadnice: 49°2'29.33"N, 16°6'18.70"E, ± 150m
nadmořská výška: 350 m
fytochorion: 68. Moravské podhůří Vysočiny
datum: 2016
náleze: Libor Ekrť; Ester Ekrťová
pramen: Ekrťová E. & Ekrť L. (2016): Botanický inventarizační průzkum (cévnaté rostliny, vegetace) lokalit Výrova skála-Klobouček a Knížecí seč v údolí Rokytne. – Ms. [depon. in OŽP Krajský úřad Kraje Vysočina, Jihlava].
projekt: Vysočina
ID: 13223756

původní jméno: *Elytrigia intermedia*
lokality: Šemíkovice
souřadnice: 49°2'29.14"N, 16°6'22.91"E, ± 117m
fytochorion: 68. Moravské podhůří Vysočiny
datum: 2011-06-28
náleze: Luděk Čech
pramen: Čech Luděk (2012): Aktualizace mapovacího okrsku cz1233 - Aktualizace vrstvy mapování biotopů ČR
projekt: NDOP
poznámka: T3.5B
ID: 10395168

6963a

původní jméno: *Elytrigia intermedia*
lokality: Bohemia, distr. Třebíč, Dolní Pojihlaví: Dukovany, Pohaniska, horní hrana pravobřežního údolního svahu, lada u křížku 800 m j. od hráze vyrovnávací nádrže, ca 1.5 km S obce. Údolí Jihlavy, ChÚ Dukovanský mlýn, 347 m. s. m.
nejbližší obec: Dukovany, okres Třebíč
souřadnice: 49°5'45.46"N, 16°10'53.76"E, ± 200m
nadmořská výška: 347 m
fytochorion: 68. Moravské podhůří Vysočiny
datum: 1993-08-26
náleze: Hana Houzarová; Svatava Ondráčková
herbář: ZMT
projekt: Excerpt Atlas
ID: 13642174

původní jméno: *Elytrigia intermedia*
lokality: Bohemia, distr. Třebíč, Dolní Pojihlaví: Dukovany, Pohaniska, horní hrana pravobřežního údolního svahu, erozní vlny na svahu 800 m j od hráze vyrovnávací nádrže, ca 1.5 km s obce. Údolí Jihlavy, ChÚ Dukovanský mlýn, 350 m. s. m.
nejbližší obec: Dukovany, okres Třebíč
souřadnice: 49°5'45.46"N, 16°10'53.76"E, ± 250m
nadmořská výška: 350 m
fytochorion: 68. Moravské podhůří Vysočiny
datum: 1993-08-26
náleze: Hana Houzarová; Svatava Ondráčková
herbář: ZMT
projekt: Excerpt Atlas
ID: 13642175

původní jméno: *Agropyrum intermedium*
lokality: Na okraji lesa u Dukovan
nejbližší obec: Dukovany, okres Třebíč
souřadnice: 49°5'17.90"N, 16°11'48.22"E, ± 1000m
fytochorion: 68. Moravské podhůří Vysočiny
datum: 1932-07-04
náleze: s. coll.
herbář: ZMT
projekt: Excerpt Atlas
ID: 13642470

6963b

původní jméno: *Elytrigia intermedia*

lokality: Udolí Jihlavy, Hrubšice, pravobřežní údolní svah, asi 500 m záp. od obce, lokalita nad řekami užívaná pastvina na hraně údolí na hadci, 250 m

nejbližší obec: Hrubšice, okres Brno-venkov

souřadnice: 49°5'37.42"N, 16°17'36.90"E, ± 150m

nadmořská výška: 250 m

fytochorion: 16. Znojemsko-brněnská pahorkatina

datum: 1988-08-09

nálezce: Hana Houzarová; Svatava Ondráčková

herbář: ZMT

projekt: Excerpt Atlas

ID: 13642168

původní jméno: *Elytrigia intermedia*

lokality: Udolí Jihlavy, Hrubšice, hadcové území Nad řekami, řídký bor na boku zářezu potoka v údolním svahu asi 1.5 km záp od obce, 260 m

nejbližší obec: Hrubšice, okres Brno-venkov

souřadnice: 49°5'28.60"N, 16°17'6.77"E, ± 100m

nadmořská výška: 260 m

fytochorion: 16. Znojemsko-brněnská pahorkatina

datum: 1988-08-09

nálezce: Hana Houzarová; Svatava Ondráčková

herbář: ZMT

projekt: Excerpt Atlas

ID: 13642169

původní jméno: *Elytrigia intermedia*

lokality: Udolí Jihlavy, Hrubšice, hadcové území Nad řekami, na pravobřežním údolním svahu, cca 1 km záp. od obce, 250 m

nejbližší obec: Hrubšice, okres Brno-venkov

souřadnice: 49°5'33.00"N, 16°17'18.00"E, ± 200m

nadmořská výška: 250 m

fytochorion: 16. Znojemsko-brněnská pahorkatina

datum: 1988-08-24

nálezce: Hana Houzarová; Svatava Ondráčková

herbář: ZMT

projekt: Excerpt Atlas

ID: 13642170

původní jméno: *Elytrigia intermedia*

lokality: Udolí Jihlavy, Hrubšice, pravobřežní údolní svah, asi 500 m záp. od obce, hadcové území Nad řekami užívaná pastvina na zarostlé lemové haldě, 240 m

nejbližší obec: Hrubšice, okres Brno-venkov

souřadnice: 49°5'37.42"N, 16°17'36.90"E, ± 150m

nadmořská výška: 240 m

fytochorion: 16. Znojemsko-brněnská pahorkatina

datum: 1988-08-24

nálezce: Hana Houzarová; Svatava Ondráčková

herbář: ZMT

projekt: Excerpt Atlas

ID: 13642171

původní jméno: *Elytrigia intermedia*

lokality: Udolí Jihlavy, Biskoupky, hadcový levobřežní údolní svah, 500 m jz. od obce, užívaná ovčí pastvina, 240 m. n. m.

nejbližší obec: Biskoupky na Moravě, okres Brno-venkov

souřadnice: 49°5'47.05"N, 16°16'31.13"E, ± 100m

nadmořská výška: 240 m

fytochorion: 16. Znojemsko-brněnská pahorkatina

datum: 1988-08-31

nálezce: Hana Houzarová; Svatava Ondráčková

herbář: ZMT

projekt: Excerpt Atlas

ID: 13642172

původní jméno: *Elytrigia intermedia* ad subsp. *trichophora*
lokality: Údolí Jihlavy, Biskoupky, hadcový levobřežní údolní svah, 500 m jz. od obce, užívaná ovčí pastvina, 240 m. n. m.
nejbližší obec: Biskoupky na Moravě, okres Brno-venkov
souřadnice: 49°5'47.05"N, 16°16'31.13"E, ± 100m
nadmořská výška: 240 m
fytochorion: 16. Znojemsko-brněnská pahorkatina
datum: 1988-08-31
náleze: Hana Houzarová; Svatava Ondráčková
herbář: ZMT
projekt: Excerpt Atlas
ID: 13642173

původní jméno: *Agropyrum intermedium*
lokality: Mor. Krumlov: proti Rokytne
nejbližší obec: Rokytná, okres Znojmo
souřadnice: 49°4'6.99"N, 16°19'2.01"E, ± 1500m
fytochorion: 16. Znojemsko-brněnská pahorkatina
datum: 1926-07-06
náleze: J. Podpěra
herbář: BRNU
projekt: Excerpt Atlas
ID: 13642398

původní jméno: *Agropyrum intermedium* v. *latronum*
lokality: Mor. Krumlov: Křížová hora
nejbližší obec: Moravský Krumlov, okres Znojmo
souřadnice: 49°3'9.50"N, 16°19'8.51"E, ± 500m
fytochorion: 16. Znojemsko-brněnská pahorkatina
datum: 1923-10-26
náleze: J. Podpěra
herbář: BRNU
projekt: Excerpt Atlas
ID: 13642393

původní jméno: *Agropyrum intermedium*
lokality: M. Krumlov - ad Rokytne
nejbližší obec: Rokytná, okres Znojmo
souřadnice: 49°3'51.00"N, 16°19'19.00"E, ± 500m
fytochorion: 16. Znojemsko-brněnská pahorkatina
datum: 1921-07
náleze: R. Picbauer
herbář: BRNU
projekt: Excerpt Atlas
ID: 13642374

původní jméno: *Elytrigia intermedia*
lokality: 92. Nad řekami: Hrubšice: 1,0 km Z obce, trav.stepní lada nad P břehem Jihlavy se skupinou dřevin a pomístně
vystup.hadc.skalkami a svah.nátržemi
nejbližší obec: Hrubšice, okres Brno-venkov
nadmořská výška: 250-295 m
fytochorion: 16. Znojemsko-brněnská pahorkatina
pramen: Koblížek J., Sutory K., Řepka R., Unar J. & Ondráčková S. (1998): Floristická charakteristika vybraných lokalit širšího okolí
energetické soustavy Dukovany-Dalešice. - Přírod. Sborn. Západo-morav. Muz. Třebíč 37: 1-99.
projekt: FLDOK
ID: 9306413

původní jméno: *Elytrigia intermedia*
lokality: 50. Skály: Senorady: srázy v bázi JV svahu ostrohu obtékaného Jihlavou zv. Skály, ca 3,05-3,3 km JJV kaple v obci, stupňovitě
uspoř. sklnaté srázy s vyst.skál.ostrožnam
nejbližší obec: Senorady, okres Brno-venkov
nadmořská výška: 240-290 m
fytochorion: 16. Znojemsko-brněnská pahorkatina
pramen: Koblížek J., Sutory K., Řepka R., Unar J. & Ondráčková S. (1998): Floristická charakteristika vybraných lokalit širšího okolí
energetické soustavy Dukovany-Dalešice. - Přírod. Sborn. Západo-morav. Muz. Třebíč 37: 1-99.
projekt: FLDOK
ID: 9302537

původní jméno: *Elytrigia intermedia*

lokalita: 58. Nad silničkou: Biskoupky: strážky v údolíčku se starým ovoc.sadem, L od silničky z obce do údolí Jihlavy, příkré svahy v J části

nejbližší obec: Biskoupky, okres Brno-venkov

nadmořská výška: 258-270 m

fytochorion: 16. Znojensko-brněnská pahorkatina

pramen: Koblížek J., Sutory K., Řepka R., Unar J. & Ondráčková S. (1998): Floristická charakteristika vybraných lokalit širšího okolí energetické soustavy Dukovany-Dalešice. - Přírod. Sborn. Západomorav. Muz. Třebíč 37: 1-99.

projekt: FLDOK

ID: 9303678

původní jméno: *Elytrigia intermedia*

lokalita: 60. Řeznovická skalka: Řeznovice: 0,6 km SV-0,65 km VSV kostela v obci, obnažená slepencová skalka na ostrohu kopce s kótou 279, nad L břehem Jihlavy, exp. J, SZ podklad vrstvy spraše

nejbližší obec: Řevnovice

nadmořská výška: 220-242 m

fytochorion: 16. Znojensko-brněnská pahorkatina

pramen: Koblížek J., Sutory K., Řepka R., Unar J. & Ondráčková S. (1998): Floristická charakteristika vybraných lokalit širšího okolí energetické soustavy Dukovany-Dalešice. - Přírod. Sborn. Západomorav. Muz. Třebíč 37: 1-99.

projekt: FLDOK

ID: 9303846

původní jméno: *Elymus hispidus*

lokalita: Biskoupky, svahy nad levým břehem Jihlavy J obce

souřadnice: 49°5'42.00"N, 16°16'53.00"E

nadmořská výška: 250 m

fytochorion: 16. Znojensko-brněnská pahorkatina

datum: 1993-06-03

nálezce: Jiří Vicherek

pramen: Chytrý M. et Vicherek J. (1996): Přirozená a polopřirozená vegetace údolí řek Oslavy, Jihlavy a Rokytné. - Přírod. Sborn. Západomorav. Muz. Třebíč, 22: 1-125.

projekt: ČNFD

ID: 1668442

6963c

původní jméno: *Agropyrum glaucum*

lokalita: Džbánice, písečník "Vidrhole", miocén, 320 m

nejbližší obec: Džbánice, okres Znojmo

souřadnice: 49°0'4.00"N, 16°12'40.00"E, ± 1500m

nadmořská výška: 320 m

fytochorion: 16. Znojensko-brněnská pahorkatina

datum: 1945-06-23

nálezce: J. Horňanský

herbář: PRC

projekt: Excerpt Atlas

ID: 13642166

lokalita: Moravia media: distr. Mor. Krumlov, in collis stepposis apud pag. Džbánice, alt. 350 m s. m.

nejbližší obec: Džbánice, okres Znojmo

souřadnice: 49°0'18.90"N, 16°12'23.47"E, ± 1500m

nadmořská výška: 350 m

fytochorion: 16. Znojensko-brněnská pahorkatina

datum: 1944-08-25

nálezce: Josef Dostál

herbář: PRC

projekt: Excerpt Atlas

ID: 13642129

lokality: Moravia merid.: distr. Mor. Krumlov: in collibus stepposis Singulka [Cinkulka] dictis ad pag. Džbánice, alt. 359 m, solo schist.
nejbližší obec: Džbánice, okres Znojmo
souřadnice: 49°0'11.32"N, 16°13'21.17"E, ± 350m
nadmořská výška: 359 m
fytochorion: 16. Znojemsko-brněnská pahorkatina
datum: 1943-07-23
náleze: Josef Dostál
herbář: PRC
projekt: Excerpt Atlas
ID: 13642125

6963d

původní jméno: *Elytrigia intermedia*
lokality: Buben
nejbližší obec: Moravský Krumlov, okres Znojmo
souřadnice: 49°2'48.54"N, 16°19'6.10"E, ± 147m
fytochorion: 16. Znojemsko-brněnská pahorkatina
datum: 1997
náleze: Bronislav Gruna
pramen: Gruna B. IP navrhované části NPR Krumlovsko - rokytenské slepence (část botanická.. 1997.
projekt: NDOP
ID: 6441290

původní jméno: *Elytrigia intermedia*
lokality: Pod Floriánkem (lokality č. 98)
nejbližší obec: Moravský Krumlov, okres Znojmo
souřadnice: 49°2'49.82"N, 16°19'12.34"E, ± 595m
fytochorion: 16. Znojemsko-brněnská pahorkatina
datum: 1993
náleze: J. Koblížek
pramen: Koblížek Jaroslav et al. Floristická charakteristika vybraných lokalit širšího okolí energetické soustavy Dukovany-Dalešice.. 1998.
projekt: NDOP
poznámka: Datum nálezu: 01.01.1993 - 31.12.1995
ID: 6418324

6964a

původní jméno: *Elytrigia intermedia* ssp. *campestris*
lokality: Flora moravica: distr. Ivančice, podél cesty u Jihlavy asi 0,5 km V od Ivančic-Němčic, ca 210 m n. m.
nejbližší obec: Němčice u Ivančic, okres Brno-venkov
souřadnice: 49°5'43.64"N, 16°22'41.66"E, ± 200m
nadmořská výška: 210 m
fytochorion: 16. Znojemsko-brněnská pahorkatina
datum: 1984-07-04
náleze: Z. Hetešová
herbář: BRNU
projekt: Excerpt Atlas
ID: 13642148

původní jméno: *Elytrigia intermedia*
lokality: Flora moravica: Ivančice, In fastigiis conglomeraticis apricis Letkovské kopce W a vico Letkovice. 260 m n. m.
nejbližší obec: Letkovice, okres Brno-venkov
souřadnice: 49°5'43.00"N, 16°20'41.00"E, ± 1000m
nadmořská výška: 260 m
fytochorion: 16. Znojemsko-brněnská pahorkatina
datum: 1969-08-02
náleze: A. Hrabětová
herbář: BRNU
projekt: Excerpt Atlas
ID: 13642179

původní jméno: *Elytrigia intermedia*
lokalita: Pekárka
nejbližší obec: Alexovice, okres Brno-venkov
souřadnice: 49°5'20.96"N, 16°20'36.12"E, ± 483m
fytochorion: 16. Znojensko-brněnská pahorkatina
datum: 1995
náleze: Pavel Lustyk
pramen: Martiško Josef. PP Pekárka - plán péče 1996 - 2005.. 1995.
projekt: NDOP
ID: 6425779

6964b

původní jméno: *Elymus hispidus*
lokalita: Moravské Bránice, vrchol kopce 0,5 km V obce
souřadnice: 49°4'53.00"N, 16°26'39.00"E
nadmořská výška: 330 m
fytochorion: 16. Znojensko-brněnská pahorkatina
datum: 1988-08-29
náleze: M. Chytrý
projekt: ČNFD
ID: 1764385

původní jméno: *Elytrigia intermedia*
lokalita: Kounická skalka
souřadnice: 49°4'12.20"N, 16°28'24.28"E
fytochorion: 16. Znojensko-brněnská pahorkatina
datum: 2009-06-30
náleze: Jaroslav Čáp
pramen: Kolektiv autorů (2013): Monitoring evropsky významných biotopů v ČR v letech 2008-2020
projekt: NDOP
poznámka: T3.3A
ID: 11152959

6964c

původní jméno: *Elytrigia intermedia*
lokalita: b0112_243421_568_T3.5B
nejbližší obec: Moravský Krumlov, okres Znojmo
souřadnice: 49°2'18.96"N, 16°20'13.56"E, ± 51m
fytochorion: 16. Znojensko-brněnská pahorkatina
datum: 2002
náleze: Radomír Řepka
pramen: Radomír Řepka. b0112: b0112. 2002.
projekt: NDOP
ID: 4616796

6965a

původní jméno: *Elytrigia intermedia*
lokalita: EVL Bezourek
nejbližší obec: Syrovice, okres Brno-venkov
souřadnice: 49°5'29.72"N, 16°33'0.67"E, ± 141m
fytochorion: 16. Znojensko-brněnská pahorkatina
datum: 2009
náleze: Tomáš Vymyslický
pramen: AQ - Service, s.r.o. (Natura 2000 - implementace v Jihomoravském kraji, 2.etapa, REALIZACE PRŮZKUMŮ A INVENTARIZACÍ): Zpráva o výsledcích k provedení botanickému průzkumu na EVL CZ0620001 - Bezourek. 2009.
projekt: NDOP
ID: 6960212

původní jméno: *Elytrigia intermedia*
lokalita: Bezourek
souřadnice: 49°5'29.48"N, 16°33'0.15"E
fytochorion: 16. Znojemsko-brněnská pahorkatina
datum: 2009-06-26
náleze: Jaroslav Čáp
pramen: Kolektiv autorů (2013): Monitoring evropsky významných biotopů v ČR v letech 2008-2020
projekt: NDOP
poznámka: T3.4D
ID: 11152799

6965d

lokalita: Moravia merid.: distr. Brno: declivia fruticosa Výhon dicta apud opp. Židlochovice, alt. 250 m., solo argilloso
nejbližší obec: Židlochovice, okres Brno-venkov
souřadnice: 49°2'19.00"N, 16°37'42.00"E, ± 600m
nadmořská výška: 250 m
fytochorion: 20b. Hustopečská pahorkatina
datum: 1944-07-20
náleze: Josef Dostál
herbář: PRC
projekt: Excerpt Atlas
ID: 13642126

původní jméno: *Agropyrum intermedium*
lokalita: Flora moravica: Nosislav, Výhon
nejbližší obec: Židlochovice, okres Brno-venkov
souřadnice: 49°2'30.33"N, 16°38'20.32"E, ± 600m
fytochorion: 20b. Hustopečská pahorkatina
datum: 1936-06-21
náleze: J. Podpěra
herbář: BRNU
projekt: Excerpt Atlas
ID: 13642418

6966d

původní jméno: *Agropyrum intermedium* ssp. *trichophorum* var. *euperiblema*
lokalita: Klobouky: loco Randler supra pag. Bošovice
nejbližší obec: Bošovice, okres Vyškov
souřadnice: 49°2'41.03"N, 16°49'40.42"E, ± 500m
fytochorion: 20b. Hustopečská pahorkatina
datum: 1977-06-24
náleze: Ferdinand Weber
herbář: OLM
projekt: Excerpt Atlas
ID: 13642635

původní jméno: *Agropyrum intermedium* var. *latronum*
lokalita: Klobouky: loco Randler supra pag. Bošovice
nejbližší obec: Bošovice, okres Vyškov
souřadnice: 49°2'41.03"N, 16°49'40.42"E, ± 500m
fytochorion: 20b. Hustopečská pahorkatina
datum: 1977-06-24
náleze: Ferdinand Weber
herbář: OLM
projekt: Excerpt Atlas
ID: 13642636

původní jméno: *Elytrigia intermedia*
lokalita: Randler u Bošovic
nejbližší obec: Bošovice, okres Vyškov
souřadnice: 49°2'41.03"N, 16°49'40.42"E, ± 500m
fytochorion: 20b. Hustopečská pahorkatina
datum: 1975-06-27
náleze: Ferdinand Weber
herbář: OLM
projekt: Excerpt Atlas
ID: 13642632

6967a

původní jméno: *Elytrigia intermedia*
lokalita: meze asi 1,5 km SZ od kostela v obci (49°05'47" N, 16°52'28" E)
nejbližší obec: Kobeřice u Brna, okres Vyškov
souřadnice: 49°5'47.00"N, 16°52'28.00"E
nadmořská výška: 250 m
fytochorion: 20a. Bučovická pahorkatina
datum: 2006-07-11
náleze: T. Vymyslický
pramen: Grulich V. [ed.] (2007): Výsledky floristického kursu České botanické společnosti ve Slavkově u Brna (9–14. července 2006). - Zpr. Čes. Bot. Společ. 42, Příl. 2007/2: 1–60.
projekt: FK ČBS
ID: 8795756

6967b

původní jméno: *Elytrigia intermedia*
lokalita: vinice a pole S od obce (49°03'37" N, 16°57'41" E)
nejbližší obec: Žarošice, okres Hodonín
souřadnice: 49°3'37.00"N, 16°57'41.00"E
nadmořská výška: 290 m
fytochorion: 20b. Hustopečská pahorkatina
datum: 2006-07-10
náleze: T. Vymyslický
pramen: Grulich V. [ed.] (2007): Výsledky floristického kursu České botanické společnosti ve Slavkově u Brna (9–14. července 2006). - Zpr. Čes. Bot. Společ. 42, Příl. 2007/2: 1–60.
projekt: FK ČBS
ID: 8795763

6967c

původní jméno: *Agropyrum intermedium*
lokalita: Flora moravica: V. Hostěrádky u Klobouk, na pokraji cesty od Líchy [les Z od Bohumilic] do Bohumilic
nejbližší obec: Bohumilice, okres Břeclav
souřadnice: 49°1'12.00"N, 16°53'8.00"E, ± 500m
fytochorion: 20b. Hustopečská pahorkatina
datum: 1946-07-14
náleze: M. Holzknecht
herbář: BRNU
projekt: Excerpt Atlas
ID: 13642160

6967d

původní jméno: *Elytrigia intermedia*
lokalita: meze a okraje polí kolem cesty od mostu přes Trkmanku ke kótě Homole, 1,1–2,5 km JV od kostela v obci
nejbližší obec: Násedlovice, okres Hodonín
nadmořská výška: 185-272 m
fytochorion: 20b. Hustopečská pahorkatina
datum: 2006-07-11
náleze: V. Grulich
pramen: Grulich V. [ed.] (2007): Výsledky floristického kursu České botanické společnosti ve Slavkově u Brna (9–14. července 2006). - Zpr. Čes. Bot. Společ. 42, Příl. 2007/2: 1–60.
projekt: FK ČBS
ID: 8795764

6968a

původní jméno: *Agropyrum intermedium*
lokalita: Kyjov: In vinetis supra Archlebov
nejbližší obec: Archlebov, okres Hodonín
souřadnice: 49°3'38.00"N, 16°59'55.00"E, ± 700m
fytochorion: 20b. Hustopečská pahorkatina
datum: 1930-06-29
náleze: Ferdinand Weber
herbář: OLM
projekt: Excerpt Atlas
ID: 13642580

6968b

původní jméno: *Elytrigia intermedia*
lokalita: 370. Bohuslavice u Kyjova, záhrady a vinice V obce
nejbližší obec: Bohuslavice u Kyjova, okres Hodonín
souřadnice: 49°3'13.50"N, 17°7'30.38"E, ± 200m
nadmořská výška: 260 m
fytochorion: 20b. Hustopečská pahorkatina
datum: 1987
nálezc: Jan Štěpánek
pramen: Grulich V. (1989): Výsledky floristického kursu ČSBS v Uherském Hradišti 1987. - Odbor kultury ONV, Uherské Hradiště.
projekt: FLDOK
ID: 8689843

původní jméno: *Elymus hispidus*
lokalita: Jestřabice - remízek s přilehlými zahradami, cca 0,5 km JV obce.
souřadnice: 49°5'20.00"N, 17°8'10.00"E
nadmořská výška: 290 m
fytochorion: 20b. Hustopečská pahorkatina
nálezc: Bohumil Trávníček
pramen: Trávníček B. (1987): Fytcenologická studie xerothermních a semixerothermních travinných a bylinných společenstev střední Moravy (Středomoravské Karpaty). - Ms. [Dipl. pr.; depon. in: PŘF UP, Olomouc.]
projekt: ČNFD
ID: 1741851

původní jméno: *Elymus hispidus*
lokalita: Bohuslavice u Kyjova - travnaté strážky nad obcí při jejím SV okraji, cca 0,3 km VJV od nádraží.
souřadnice: 49°3'20.00"N, 17°7'35.00"E
nadmořská výška: 250 m
fytochorion: 20b. Hustopečská pahorkatina
nálezc: Bohumil Trávníček
pramen: Trávníček B. (1987): Fytcenologická studie xerothermních a semixerothermních travinných a bylinných společenstev střední Moravy (Středomoravské Karpaty). - Ms. [Dipl. pr.; depon. in: PŘF UP, Olomouc.]
projekt: ČNFD
ID: 1746516

původní jméno: *Elymus hispidus*
lokalita: Jestřabice - zarůstající strážka s úvozem a přilehlou kulturní loukou na J úpatí kóty Kamenný stůl.
souřadnice: 49°4'40.00"N, 17°7'60.00"E
nadmořská výška: 260 m
fytochorion: 20b. Hustopečská pahorkatina
nálezc: Bohumil Trávníček
pramen: Trávníček B. (1987): Fytcenologická studie xerothermních a semixerothermních travinných a bylinných společenstev střední Moravy (Středomoravské Karpaty). - Ms. [Dipl. pr.; depon. in: PŘF UP, Olomouc.]
projekt: ČNFD
ID: 1741897

původní jméno: *Elymus hispidus*
lokalita: Bohuslavice u Kyjova - travnaté strážky nad obcí při jejím SV okraji, cca 0,3 km VJV od nádraží.
souřadnice: 49°3'20.00"N, 17°7'30.00"E
nadmořská výška: 250 m
fytochorion: 20b. Hustopečská pahorkatina
nálezc: Bohumil Trávníček
pramen: Trávníček B. (1987): Fytcenologická studie xerothermních a semixerothermních travinných a bylinných společenstev střední Moravy (Středomoravské Karpaty). - Ms. [Dipl. pr.; depon. in: PŘF UP, Olomouc.]
projekt: ČNFD
ID: 1740507

původní jméno: *Elymus hispidus*

lokality: Bohuslavice u Kyjova - malý lom po těžbě pískovce nad hřbitovem (při JZ okraji obce).

souřadnice: 49°2'60.00"N, 17°7'0.00"E

nadmořská výška: 220 m

fytochorion: 20b. Hustopečská pahorkatina

nálezce: Bohumil Trávníček

pramen: Trávníček B. (1987): Fytoocenologická studie xerothermních a semixerothermních travinných a bylinných společenstev střední Moravy (Středomoravské Karpaty). - Ms. [Dipl. pr.; depon. in: PŘF UP, Olomouc.]

projekt: ČNFD

ID: 1741125

6968c

původní jméno: *Elytrigia intermedia*

lokality: staré sady na terasách v JZ svazích 0,6–0,75 km VJV od kaple v centru obce

nejbližší obec: Dražůvky, okres Hodonín

nadmořská výška: 210–240 m

fytochorion: 20b. Hustopečská pahorkatina

datum: 2006-07-11

nálezce: J. Štěpánek

pramen: Grulich V. [ed.] (2007): Výsledky floristického kursu České botanické společnosti ve Slavkově u Brna (9–14. července 2006). - Zpr. Čes. Bot. Společ. 42, Příl. 2007/2: 1–60.

projekt: FK ČBS

ID: 8795766

původní jméno: *Elytrigia intermedia*

lokality: rezervace Sovince, stepní svahy a bývalé extenzivní sady, 0,7–0,8 km SSV od prudké zatáčky v centru obce

nejbližší obec: Nenkovice, okres Hodonín

nadmořská výška: 210–250 m

fytochorion: 20b. Hustopečská pahorkatina

datum: 2006-07-11

nálezce: V. Grulich

pramen: Grulich V. [ed.] (2007): Výsledky floristického kursu České botanické společnosti ve Slavkově u Brna (9–14. července 2006). - Zpr. Čes. Bot. Společ. 42, Příl. 2007/2: 1–60.

projekt: FK ČBS

ID: 8795767

původní jméno: *Elymus hispidus*

lokality: Želetice, PR Na Adamcích, travnaté stepní svahy, asi 30 kroků od pěšinky pod vrcholem zadního kopce

souřadnice: 49°0'21.00"N, 17°0'4.00"E, ± 250m

fytochorion: 20b. Hustopečská pahorkatina

datum: 1985-07-12

nálezce: F. Grüll

pramen: Grüll F. (1986): Inventarizační průzkum vegetačního krytu přírodní rezervace Na Adamcích. - Ms. [Inventariz. průzk.; depon. in: AOPK ČR, Praha.]

projekt: ČNFD

ID: 1134018

původní jméno: *Elytrigia intermedia*

lokality: NPP Na Adamcích

nejbližší obec: Želetice u Kyjova, okres Hodonín

souřadnice: 49°0'25.09"N, 17°0'5.40"E

fytochorion: 20b. Hustopečská pahorkatina

datum: 1990

nálezce: Libor Ambrozek; Jan Jongepier

pramen: Čáp Jaroslav. : Inventarizační průzkum NPP Na Adamcích floristická inventarizace. , 2005. ISBN .

projekt: NDOP

ID: 6605497

6968d

původní jméno: *Triticum intermedium* var. *villosissimum*
lokality: Trockene Hügel bei Gaya
nejbližší obec: Kyjov, okres Hodonín
souřadnice: 49°0'36.00"N, 17°7'29.00"E, ± 3000m
fytochorion: 20b. Hustopečská pahorkatina
datum: 1912-07
náleze: F. Petrak
herbář: BRNU
projekt: Excerpt Atlas
ID: 13642371

původní jméno: *Triticum glaucum*
lokality: Pahorky u Kyjova
nejbližší obec: Boršov u Kyjova, okres Hodonín
souřadnice: 49°1'16.81"N, 17°6'56.50"E, ± 3000m
fytochorion: 20b. Hustopečská pahorkatina
datum: 1881-08-15
náleze: Jan Bubela
herbář: PRC
projekt: Excerpt Atlas
ID: 13642061

původní jméno: *Elymus hispidus*
lokality: Bohuslavice u Kyjova - strážky s opuštěným sadem, cca 0,9 km JJZ od nádraží.
souřadnice: 49°2'55.00"N, 17°6'50.00"E
nadmořská výška: 230 m
fytochorion: 20b. Hustopečská pahorkatina
náleze: Bohumil Trávníček
pramen: Trávníček B. (1987): Fytocenologická studie xerothermních a semixerothermních travinných a bylinných společenstev střední Moravy (Středomoravské Karpaty). - Ms. [Dipl. pr.; depon. in: PŘF UP, Olomouc.]
projekt: ČNFD
ID: 1741087

6969c

původní jméno: *Agropyrum intermedium* var. *trichophorum*
lokality: Moravia: Kyjov, stráně u Kelčan
nejbližší obec: Kelčany, okres Hodonín
souřadnice: 49°0'19.74"N, 17°10'38.01"E, ± 800m
fytochorion: 20b. Hustopečská pahorkatina
datum: 1932-06-14
náleze: J. Podpěra
herbář: BRNU
projekt: Excerpt Atlas
ID: 13642412

6969d

původní jméno: *Elytrigia intermedia*
lokality: 422.Domanín, křovinatý a travnatý svah nad silnicí 2 km SSZ obce
nejbližší obec: Domanín, okres Uherské Hradiště
souřadnice: 49°0'57.10"N, 17°16'49.40"E, ± 150m
nadmořská výška: 220 m
fytochorion: 20b. Hustopečská pahorkatina
datum: 1987
náleze: Vít Grulich
pramen: Grulich V. (1989): Výsledky floristického kursu ČSBS v Uherském Hradišti 1987. - Odbor kultury ONV, Uherské Hradiště.
projekt: FLDOK
ID: 8691067

původní jméno: *Elymus hispidus*
lokalita: Újezdec, stráž nad střelnicí 0,3 km JJZ obce
souřadnice: 49°1'56.00"N, 17°16'2.00"E
nadmořská výška: 300 m
fytochorion: 20b. Hustopečská pahorkatina
datum: 1988-07-07
náleze: M. Chytrý
projekt: ČNFD
ID: 1764511

6970c

původní jméno: *Agropyrum intermedium*
lokalita: Již. Morava - Chřiby, obec Polešovice - v úvozu jižně dvora dosti hojný
nejbližší obec: Polešovice, okres Uherské Hradiště
souřadnice: 49°1'58.00"N, 17°20'33.00"E, ± 1000m
fytochorion: 20b. Hustopečská pahorkatina
datum: 1944-06-25
náleze: František Hynšt
herbář: OLM
projekt: Excerpt Atlas
ID: 13642198

původní jméno: *Agropyrum intermedium*
lokalita: Uh. Hradiště: úklony ve vinicích nad Polešovicemi
nejbližší obec: Polešovice, okres Uherské Hradiště
souřadnice: 49°2'10.81"N, 17°20'11.18"E, ± 1200m
fytochorion: 20b. Hustopečská pahorkatina
datum: 1931-07-03
náleze: J. Podpěra
herbář: BRNU
projekt: Excerpt Atlas
ID: 13642410

původní jméno: *Agropyrum glaucum*
lokalita: Flora moravica: Bzenec, in pineto Kladichov pr. Písek, 180 m n. m.
nejbližší obec: Moravský Písek, okres Hodonín
souřadnice: 49°0'26.00"N, 17°19'60.00"E, ± 500m
nadmořská výška: 180 m
fytochorion: 20b. Hustopečská pahorkatina
datum: 1929-07-04
náleze: J. Podpěra
herbář: BRNU
projekt: Excerpt Atlas
ID: 13642401

6971c

původní jméno: *Elytrigia intermedia*
lokalita: U1- L 2. Uherské Hradiště: Mikovice: hájek (6971c 1924)
nejbližší obec: Mikovice, okres Uherské Hradiště
souřadnice: 49°1'60.00"N, 17°30'5.00"E
fytochorion: 18b. Dolnomoravský úval
datum: 1924
pramen: Staněk S., Jongepierová I. & Jongepier J. W. (1996): Historická květena Bílých Karpat. - Sborn. Přírod. Klubu Uherské Hradiště, suppl. [1]: 1-194.
projekt: FLDOK
ID: 9735358

původní jméno: *Elytrigia intermedia*
lokality: Hluk, Hluboček - 6971-33
nejbližší obec: Hluk, okres Uherské Hradiště
souřadnice: 49°0'45.00"N, 17°31'14.98"E, ± 1588m
fytochorion: 19. Bílé Karpaty stepní
datum: 1913
náleze: F. Sedláček
pramen: Sedláček F. Osmnáctá Výroční zpráva zemské vyšší reálky císaře a krále Františka Josefa I. v Uh. Brodě za školní rok 1913-1914: 3-17: Nástin floristických poměrů v okolí Uh. Brodu. Knihtiskárna K. Graffe, Uherský Brod, 1914.
projekt: NDOP
poznámka: Datum nálezů: 01.01.1913 - 31.12.1914
ID: 7529336

6972b

původní jméno: *Elytrigia intermedia*
lokality: Bojkovice - 6972-24
nejbližší obec: Bojkovice, okres Uherské Hradiště
souřadnice: 49°3'45.00"N, 17°48'44.98"E, ± 1582m
fytochorion: 78. Bílé Karpaty lesní
datum: 2005-06-05
náleze: Z. Dočkalová
pramen: Jongepier Jan W. VaV Biodiverzita. 2011.
projekt: NDOP
ID: 7714584

6972c

původní jméno: *Elytrigia intermedia*
lokality: Bánov - Šumice - 6972-34
nejbližší obec: Šumice u Uherského Brodu, okres Uherské Hradiště
souřadnice: 49°0'45.00"N, 17°43'44.98"E, ± 1585m
fytochorion: 19. Bílé Karpaty stepní
datum: 1924
náleze: S. Staněk
pramen: Jongepier Jan W. Kompilace nepublikovaných záznamů. 2011.
projekt: NDOP
ID: 7477997

6972d

původní jméno: *Elytrigia intermedia*
lokality: Záhorovice - 6972-43
nejbližší obec: Záhorovice, okres Uherské Hradiště
souřadnice: 49°0'45.00"N, 17°46'14.98"E, ± 1584m
fytochorion: 19. Bílé Karpaty stepní
datum: 1926
náleze: S. Staněk
pramen: Jongepier Jan W. Kompilace nepublikovaných záznamů. 2011.
projekt: NDOP
ID: 7387717

7059d

původní jméno: *Elytrigia intermedia*
lokality: Lubnice; stráň u vesnice, nekoseno, zřejmě mramor i silikát, místy přechází do kyselých trávníků, nemapovatelné skalní výstupy a možná staré lůmky, asi i mramor
souřadnice: 48°56'13.24"N, 15°36'57.82"E, ± 78m
fytochorion: 68. Moravské podhůří Vysočiny
datum: 2014-09-16
náleze: Petr Filippov
pramen: Filippov Petr (2014): Aktualizace mapovacího okrsku cz1173 - Aktualizace vrstvy mapování biotopů ČR
projekt: NDOP
poznámka: T3.4D
ID: 12406016

7060a

původní jméno: *Elytrigia intermedia*
lokalita: j0157_332206_43_T4.1
nejbližší obec: Malý Dešov, okres Třebíč
souřadnice: 48°57'52.24"N, 15°40'30.22"E, ± 11m
fytochorion: 68. Moravské podhůří Vysočiny
datum: 2003-07
náleze: Petr Šmarda
pramen: Petr Šmarda. j0157: j0157. 2003.
projekt: NDOP
ID: 4965297

7060c

původní jméno: *Elymus hispidus*
lokalita: Bítov, rechtsufriger Hang des Stauses unterhalb der Ruine "Cornštejn", 1 km WSW des Ortes
souřadnice: 48°56'5.00"N, 15°42'55.00"E
nadmořská výška: 410 m
fytochorion: 68. Moravské podhůří Vysočiny
datum: 1993-07-04
náleze: L. Tichý
pramen: Tichý L., Chytrý M., Pokorný-Strudl M., Strudl M. et Vicherek J. (1997): Wenig bekannte Trockenrasen-Gesellschaften in den Flusstälern am Südostrand der Böhmisches Masse. - Tuexenia, Göttingen, 17: 223-237.
projekt: ČNFD
ID: 1685407

7061c

původní jméno: *Elytrigia intermedia*
lokalita: (bez jména)
nejbližší obec: Onšov na Moravě, okres Znojmo
souřadnice: 48°54'8.27"N, 15°50'18.76"E, ± 80m
fytochorion: 68. Moravské podhůří Vysočiny
datum: 1993
náleze: Jaroslav Čáp
pramen: Anonymus. Pracovní záznamy. 2007.
projekt: NDOP
ID: 6567265

7062a

původní jméno: *Elytrigia intermedia*
lokalita: PP Rudlické kopce 2160
souřadnice: 48°57'18.02"N, 16°3'47.32"E, ± 381m
fytochorion: 68. Moravské podhůří Vysočiny
datum: 2012
náleze: Radomír Němec; Zuzana Němcová
pramen: Radomír Němec, Zuzana Němcová (2012): Závěrečná zpráva k provedenému botanickému průzkumu. PP Rudlické kopce
projekt: NDOP
ID: 12077043

7062c

původní jméno: *Elytrigia intermedia*
lokalita: Plaveč: suchá stráňka pod cestou se žlutou turist. značkou, asi 200 m VJV od mlýna Culpovec, asi 1,1 km SZ od středu obce
nejbližší obec: Plaveč, okres Znojmo
souřadnice: 48°56'8.00"N, 16°4'7.00"E, ± 50m
nadmořská výška: 250 m
fytochorion: 68. Moravské podhůří Vysočiny
datum: 2014-06-11
náleze: Petr Koutecký
pramen: not.
projekt: Excerpt Atlas
ID: 13372277

původní jméno: *Elytrigia intermedia*

lokality: Flora moravica; distr. Znojmo: na mezi u silnice směrem z Únanova do Plavče asi 1 km severně od obce Únanov, cca 300 m n. m.

nejbližší obec: Únanov, okres Znojmo

souřadnice: 48°54'44.42"N, 16°4'5.53"E, ± 200m

nadmořská výška: 300 m

fytochorion: 68. Moravské podhůří Vysočiny

datum: 1971-08-20

nálezce: D. Pokorná

herbář: BRNU

projekt: Excerpt Atlas

ID: 13642423

původní jméno: *Elymus hispidus*

lokality: Hluboké Mašůvky, u zříceniny hlady Lapikus 2,5 km SV obce

souřadnice: 48°56'13.00"N, 16°3'12.00"E

nadmořská výška: 300 m

fytochorion: 68. Moravské podhůří Vysočiny

datum: 1996-07-31

nálezce: M. Chytrý

projekt: ČNFD

ID: 1672702

7063a

původní jméno: *Elytrigia intermedia*

lokality: Na Kocourkách

nejbližší obec: Dobelice, okres Znojmo

souřadnice: 48°59'46.11"N, 16°14'48.66"E, ± 406m

fytochorion: 16. Znojemsko-brněnská pahorkatina

datum: 1984

nálezce: František Grüll

pramen: Grüll František. IP veg. krytu PR Na Kocourkách.. 1984.

projekt: NDOP

ID: 6460207

7063b

původní jméno: *Elymus hispidus*

lokality: Miroslav

souřadnice: 48°57'21.00"N, 16°17'32.00"E, ± 500m

fytochorion: 16. Znojemsko-brněnská pahorkatina

datum: 2000-06-21

nálezce: Z. Otýpková

projekt: ČNFD

ID: 2828020

7063d

původní jméno: *Elytrigia intermedia*

lokality: Flora moravica, distr. Miroslav: na kraji borového lesa Větrníku (k. 290 m). 285 m n. m. [zřejmě pahorek na j. okraji Mir.

Knínic]

nejbližší obec: Miroslav, okres Znojmo

souřadnice: 48°56'30.03"N, 16°18'35.40"E, ± 70m

nadmořská výška: 285 m

fytochorion: 16. Znojemsko-brněnská pahorkatina

datum: 1992-08-02

nálezce: Roček

herbář: BRNU

projekt: Excerpt Atlas

ID: 13642436

původní jméno: *Agropyrum intermedium* v. *latronum*
lokalita: *Moraviae australis. Pohořelice: in rudertis prope p. Miroslav*
nejbližší obec: Miroslav, okres Znojmo
souřadnice: 48°56'47.43"N, 16°19'5.68"E, ± 2000m
fytochorion: 16. Znojemsko-brněnská pahorkatina
datum: 1943-06-14
náleze: J. Podpěra
herbář: BRNU
projekt: Excerpt Atlas
ID: 13642420

původní jméno: *Agropyrum intermedium*
lokalita: *Flora moravica: Miroslav in declivi versus lateritiis [cihelny byly na jz. města], 240 m n. m.*
nejbližší obec: Miroslav, okres Znojmo
souřadnice: 48°56'41.00"N, 16°18'25.00"E, ± 500m
nadmořská výška: 240 m
fytochorion: 16. Znojemsko-brněnská pahorkatina
datum: 1938-06-19
náleze: J. Podpěra
herbář: BRNU
projekt: Excerpt Atlas
ID: 13642419

7065a

původní jméno: *Elytrigia intermedia*
lokalita: Studýnková
nejbližší obec: Přibice, okres Brno-venkov
souřadnice: 48°59'0.87"N, 16°33'53.32"E, ± 212m
fytochorion: 16. Znojemsko-brněnská pahorkatina
datum: 2004-07-13
náleze: Jaroslav Čáp
pramen: Anonymus. Pracovní záznamy. 2007.
projekt: NDOP
ID: 6551035

7065b

lokalita: *Morava merid.: distr. Brno: declivia substepposa dicto prope pag. Uherčice apud opp. Hustopeče, alt 200 m s. m., solo argilloso*
nejbližší obec: Uherčice u Hustopečí, okres Břeclav
souřadnice: 48°57'18.73"N, 16°38'40.83"E, ± 800m
nadmořská výška: 200 m
fytochorion: 20b. Hustopečská pahorkatina
datum: 1944-08-19
náleze: Josef Dostál
herbář: PRC
projekt: Excerpt Atlas
ID: 13642128

7065d

původní jméno: *Elytrigia*
lokalita: *J Morava, Pouzdřany, step*
nejbližší obec: Pouzdřany, okres Břeclav
souřadnice: 48°56'38.78"N, 16°38'31.65"E, ± 350m
fytochorion: 20b. Hustopečská pahorkatina
datum: 1977-07-19
náleze: Karel Kubát
herbář: LIT
projekt: Excerpt Atlas
ID: 13642262

původní jméno: *Agropyrum intermedium* subsp. *intermedium*
lokalita: Pouzdřanské kopce, okres Břeclav
nejbližší obec: Pouzdřany, okres Břeclav
souřadnice: 48°56'38.78"N, 16°38'31.65"E, ± 350m
fytochorion: 20b. Hustopečská pahorkatina
datum: 1971-10-30
náleze: Josef Šachl
herbář: ROZ
projekt: Excerpt Atlas
ID: 13642515

původní jméno: *Agropyrum intermedium*
lokalita: Auspitz: Steppenabh. b. Pausram [Pouzdřany u Hustopeč]í
nejbližší obec: Pouzdřany, okres Břeclav
souřadnice: 48°56'38.78"N, 16°38'31.65"E, ± 350m
fytochorion: 20b. Hustopečská pahorkatina
datum: 1938-06
náleze: Heinrich Laus
herbář: OLM
projekt: Excerpt Atlas
ID: 13642300

původní jméno: *Agropyrum intermedium* var. *genuinum* f. *glabrescens* sf. *violaceum*
lokalita: Moravia meridionalis: in declivi supra pag. Pouzdřany (Hustopeč.)
nejbližší obec: Pouzdřany, okres Břeclav
souřadnice: 48°56'38.78"N, 16°38'31.65"E, ± 350m
fytochorion: 20b. Hustopečská pahorkatina
datum: 1927-07-06
náleze: Ferdinand Weber
herbář: OLM
projekt: Excerpt Atlas
ID: 13642578

původní jméno: *Agropyrum trichophorum*
lokalita: Pouzdřanská step
nejbližší obec: Pouzdřany, okres Břeclav
souřadnice: 48°56'38.78"N, 16°38'31.65"E, ± 350m
fytochorion: 20b. Hustopečská pahorkatina
datum: 1923-07
náleze: J. Podpěra
herbář: BRNU
projekt: Excerpt Atlas
ID: 13642392

původní jméno: *Agropyrum repens* var. *glaucum*
lokalita: Pausramer Hügel bei Brünn [Pouzdřanské kopce]
nejbližší obec: Pouzdřany, okres Břeclav
souřadnice: 48°56'38.78"N, 16°38'31.65"E, ± 350m
fytochorion: 20b. Hustopečská pahorkatina
datum: 1922-07
náleze: Johann Hruby
herbář: PRC
projekt: Excerpt Atlas
ID: 13642191

původní jméno: *Agropyrum intermedium* subsp. *trichophorum*
lokalita: Pausramer Hügel bei Brünn [Pouzdřanské kopce] in Stipetum, Löss
nejbližší obec: Pouzdřany, okres Břeclav
souřadnice: 48°56'38.78"N, 16°38'31.65"E, ± 350m
fytochorion: 20b. Hustopečská pahorkatina
datum: 1922-07
náleze: Johann Hruby
herbář: PRC
projekt: Excerpt Atlas
ID: 13642193

původní jméno: *Agropyrum glaucum*
lokality: Brno: in stepposis pr. Pouzdřany
nejbližší obec: Pouzdřany, okres Břeclav
souřadnice: 48°56'38.78"N, 16°38'31.65"E, ± 350m
fytochorion: 20b. Hustopečská pahorkatina
datum: 1921-07-13
náleze: J. Podpěra
herbář: BRNU
projekt: Excerpt Atlas
ID: 13642387

původní jméno: *Agropyrum glaucum latronum villosulum*
lokality: Brno: in steposis pr. Pouzdřany
nejbližší obec: Pouzdřany, okres Břeclav
souřadnice: 48°56'38.78"N, 16°38'31.65"E, ± 350m
fytochorion: 20b. Hustopečská pahorkatina
datum: 1921-07-13
náleze: J. Podpěra
herbář: BRNU
projekt: Excerpt Atlas
ID: 13642388

původní jméno: *Agropyrum glaucum v. latronum*
lokality: Brno: in stepposis pr. Pouzdřany
nejbližší obec: Pouzdřany, okres Břeclav
souřadnice: 48°56'38.78"N, 16°38'31.65"E, ± 350m
fytochorion: 20b. Hustopečská pahorkatina
datum: 1921-07-13
náleze: J. Podpěra
herbář: BRNU
projekt: Excerpt Atlas
ID: 13642389

původní jméno: *Agropyrum trichophorum f. euperiblema*
lokality: Pouzdřanské kopce
nejbližší obec: Pouzdřany, okres Břeclav
souřadnice: 48°56'38.78"N, 16°38'31.65"E, ± 350m
fytochorion: 20b. Hustopečská pahorkatina
datum: 1913-06
náleze: J. Podpěra
herbář: BRNU
projekt: Excerpt Atlas
ID: 13642381

původní jméno: *Agropyrum glaucum var. mucronatum*
lokality: Pouzdřanské kopce
nejbližší obec: Pouzdřany, okres Břeclav
souřadnice: 48°56'38.78"N, 16°38'31.65"E, ± 350m
fytochorion: 20b. Hustopečská pahorkatina
datum: 1912-06
náleze: J. Podpěra
herbář: BRNU
projekt: Excerpt Atlas
ID: 13642379

původní jméno: *Agropyrum intermedium f. villosum*
lokality: Brno, Pouzdřanské kopce.
nejbližší obec: Pouzdřany, okres Břeclav
souřadnice: 48°56'38.78"N, 16°38'31.65"E, ± 350m
fytochorion: 20b. Hustopečská pahorkatina
datum: 1912-06
náleze: J. Podpěra
herbář: BRNU
projekt: Excerpt Atlas
ID: 13642380

7066a

původní jméno: *Elytrigia intermedia*
lokalita: Kurdějov, Kammený kopec, SPR a okolní pole.
náleze: Vít Grulich
pramen: Fond Bohumila Slavíka
projekt: Slavíkovy formuláře
ID: 8669587

původní jméno: *Elytrigia intermedia*
lokalita: Kamenec
souřadnice: 48°57'45.92"N, 16°44'38.39"E
fytochorion: 20b. Hustopečská pahorkatina
datum: 2009-07-12
náleze: Vojtěch Sedláček
pramen: Kolektiv autorů (2013): Monitoring evropsky významných biotopů v ČR v letech 2008-2020
projekt: NDOP
poznámka: T3.3A
ID: 11152357

7066b

původní jméno: *Agropyrum intermedium*
lokalita: Auspitz, Heidberg bei Gurdau
nejbližší obec: Kurdějov, okres Břeclav
souřadnice: 48°57'31.00"N, 16°45'48.00"E, ± 1000m
fytochorion: 20b. Hustopečská pahorkatina
datum: 1930-07
náleze: Heinrich Laus
herbář: PRC
projekt: Excerpt Atlas
ID: 13642293

7066c

původní jméno: *Triticum glaucum*
lokalita: Feldraine um Auspitz, Mähren
nejbližší obec: Hustopeče u Brna, okres Břeclav
souřadnice: 48°56'28.00"N, 16°43'44.00"E, ± 2000m
fytochorion: 20b. Hustopečská pahorkatina
datum: 1889-07
náleze: A. Schierl
herbář: PR
projekt: Excerpt Atlas
ID: 13642493

původní jméno: *Triticum rigidum*
lokalita: Bei Auspitz [Hustopeče]
nejbližší obec: Hustopeče u Brna, okres Břeclav
souřadnice: 48°56'28.00"N, 16°43'44.00"E, ± 2000m
fytochorion: 20b. Hustopečská pahorkatina
náleze: A. Schierl
herbář: BRNU
projekt: Excerpt Atlas
ID: 13642494

7066d

původní jméno: *Agropyrum intermedium* ssp. *intermedium*
lokalita: Již. Morava, Němčičky, suchá stráň
nejbližší obec: Němčičky u Hustopečí, okres Břeclav
souřadnice: 48°56'8.66"N, 16°49'19.28"E, ± 800m
fytochorion: 20b. Hustopečská pahorkatina
datum: 1971-07-22
náleze: L. Reitmayerová
herbář: BRNU
projekt: Excerpt Atlas
ID: 13642434

původní jméno: *Agropyrum intermedium* ssp. *trichophorum*
lokalita: Již. Morava, Němčičky, suchá stráň
nejbližší obec: Němčičky u Hustopečí, okres Břeclav
souřadnice: 48°56'8.66"N, 16°49'19.28"E, ± 800m
fytochorion: 20b. Hustopečská pahorkatina
datum: 1971-07-22
náleze: L. Reitmayerová
herbář: BRNU
projekt: Excerpt Atlas
ID: 13642435

původní jméno: *Agropyrum glaucum*
lokalita: Tabulky u Němčiček, jižní Morava
nejbližší obec: Velké Pavlovice, okres Břeclav
souřadnice: 48°55'42.09"N, 16°47'52.84"E, ± 600m
fytochorion: 20b. Hustopečská pahorkatina
datum: 1964-06-25
náleze: Karel Kubát
herbář: LIT
projekt: Excerpt Atlas
ID: 13642245

původní jméno: *Agropyrum intermedium*
lokalita: Flora moravica: Hustopeče, na mezi při silnici do Kurdějova. 250 m n. m.
nejbližší obec: Kurdějov, okres Břeclav
souřadnice: 48°56'57.17"N, 16°44'58.98"E, ± 500m
nadmořská výška: 250 m
fytochorion: 20b. Hustopečská pahorkatina
datum: 1963-07-24
náleze: A. Hrabětová
herbář: BRNU
projekt: Excerpt Atlas
ID: 13642178

původní jméno: *Agropyrum intermedium*
lokalita: Flora moravica: Hustopeče. Skalnatý výchoz od hustopeč. silnice ke Kurdějovu
nejbližší obec: Kurdějov, okres Břeclav
souřadnice: 48°56'54.31"N, 16°44'55.54"E, ± 400m
fytochorion: 20b. Hustopečská pahorkatina
datum: 1954-07-07
náleze: A. Hrabětová
herbář: BRNU
projekt: Excerpt Atlas
ID: 13642176

7067a

původní jméno: *Agropyrum intermedium* v. *latronum* f. *villosulum*
lokalita: Krumvíř u Klobouk
nejbližší obec: Krumvíř, okres Břeclav
souřadnice: 48°59'23.00"N, 16°54'33.00"E, ± 1000m
fytochorion: 20b. Hustopečská pahorkatina
datum: 1925-06-13
náleze: J. Podpěra
herbář: BRNU
projekt: Excerpt Atlas
ID: 13642395

původní jméno: *Agropyrum intermedium* f. *hispidum*
lokalita: Flora moravica: Klobouky: nad Brumovicemi
nejbližší obec: Brumovice, okres Břeclav
souřadnice: 48°57'40.07"N, 16°53'33.11"E, ± 650m
fytochorion: 20b. Hustopečská pahorkatina
datum: 1925-06-13
náleze: J. Podpěra
herbář: BRNU
projekt: Excerpt Atlas
ID: 13642396

7067b

původní jméno: *Elytrigia intermedia*
lokality: 20. Karlín: areál motokrosového závodiště, stepní svahy 0,7 km JZ obce
nejbližší obec: Karlín, okres Hodonín
nadmořská výška: 230-260 m
fytochorion: 20b. Hustopečská pahorkatina
datum: 1995-07-09
náleze: Vít Grulich
pramen: Danihelka J. & Grulich V. (1996): Výsledky floristického kursu v Břeclavi (1995). - Zpr. Čes. Bot. Společ., suppl. 1996/1: 1-86.
projekt: FLDOK
ID: 9047678

původní jméno: *Elytrigia intermedia*
lokality: 26. Hovorany: travnaté stráně v rezervaci Jezovitky, 1,5 km SZ-SSZ obce
nejbližší obec: Hovorany, okres Hodonín
nadmořská výška: 210-235 m
fytochorion: 20b. Hustopečská pahorkatina
datum: 1995-07-09
náleze: Vít Grulich
pramen: Danihelka J. & Grulich V. (1996): Výsledky floristického kursu v Břeclavi (1995). - Zpr. Čes. Bot. Společ., suppl. 1996/1: 1-86.
projekt: FLDOK
ID: 9047355

původní jméno: *Elymus hispidus*
lokality: Krumvíř, J část rezervace Louky pod Kumstátem 0,6 km SV od plovárny na SV okraji obce
souřadnice: 48°59'40.00"N, 16°55'20.00"E
nadmořská výška: 200 m
fytochorion: 20b. Hustopečská pahorkatina
datum: 1996-06-19
náleze: M. Chytrý
projekt: ČNFD
ID: 1672394

původní jméno: *Elymus hispidus*
lokality: Hovoranské louky 2 km S Hovorany, Z část lokality.
souřadnice: 48°58'20.00"N, 16°59'20.00"E
fytochorion: 20b. Hustopečská pahorkatina
náleze: L. Ambrozek
pramen: Ambrozek L. (1989): Vybrané komplexy xerothermní vegetace na jižní Moravě. - Ms. [Dipl. pr.; depon. in: Kat. bot. PŘF UK, Praha.]
projekt: ČNFD
ID: 1728928

původní jméno: *Elymus hispidus*
lokality: Hovoranské louky 2 km S Hovorany, V okraj lokality.
souřadnice: 48°58'30.00"N, 16°59'45.00"E
fytochorion: 20b. Hustopečská pahorkatina
náleze: L. Ambrozek
pramen: Ambrozek L. (1989): Vybrané komplexy xerothermní vegetace na jižní Moravě. - Ms. [Dipl. pr.; depon. in: Kat. bot. PŘF UK, Praha.]
projekt: ČNFD
ID: 1728490

původní jméno: *Elytrigia intermedia*
lokality: Krumvíř SPR louky pod Kumstátem, okolní pole.
náleze: Vít Grulich
pramen: Fond Bohumila Slavíka
projekt: Slavíkovy formuláře
ID: 8670229

původní jméno: *Elytrigia intermedia*
lokality: Hovoranské louky
nejbližší obec: Hovorany, okres Hodonín
souřadnice: 48°57'50.86"N, 16°58'17.63"E, ± 501m
fytochorion: 20b. Hustopečská pahorkatina
datum: 1988
náleze: Libor Ambrozek
pramen: Ambrozek Libor. PR Hovoranské louky - IP.. 1994.
projekt: NDOP
poznámka: Datum nálezu: 01.01.1988 - 31.12.1994
ID: 6500654

7067c

původní jméno: *Elytrigia intermedia*
lokality: Zázmoníky u Hustopečí
nejbližší obec: Bořetice u Hustopečí, okres Břeclav
souřadnice: 48°56'12.74"N, 16°51'2.61"E, ± 300m
fytochorion: 20b. Hustopečská pahorkatina
datum: 1964-07-18
náleze: Ferdinand Weber
herbář: OLM
projekt: Excerpt Atlas
ID: 13642625

7067d

původní jméno: *Elytrigia intermedia*
lokality: Flora Moravica, distr. Hodonín, okraj polní cesty mezi Velkým Vrchem [Kobylská skála, 264 m] a sadem "Luka", cca 200 m n. m.
nejbližší obec: Kobylí na Moravě, okres Hodonín
souřadnice: 48°56'25.60"N, 16°55'50.87"E, ± 300m
nadmořská výška: 200 m
fytochorion: 20b. Hustopečská pahorkatina
datum: 1968-08-20
náleze: A. Komenderová
herbář: BRNU
projekt: Excerpt Atlas
ID: 13642236

lokality: Moravia merid.-orient.: in declivibus merid. collis "Velký vrch" [Kobylská skála] dictae situ occident. a vico Čejč, alt. cca. 200-264 m. s. m.
nejbližší obec: Kobylí, okres Hodonín
souřadnice: 48°56'26.36"N, 16°55'37.14"E, ± 300m
nadmořská výška: 200-264 m
fytochorion: 20b. Hustopečská pahorkatina
datum: 1939-07-10
náleze: Karel Domin; V. Jirásek
herbář: PRC
projekt: Excerpt Atlas
ID: 13642112

původní jméno: *Agropyrum intermedium* var. *latronum*
lokality: Moravia meridionalis: in collinis prope opp. Čejč
nejbližší obec: Čejč, okres Hodonín
souřadnice: 48°56'49.73"N, 16°58'34.14"E, ± 1500m
fytochorion: 20b. Hustopečská pahorkatina
datum: 1932-06-27
náleze: Ferdinand Weber
herbář: OLM
projekt: Excerpt Atlas
ID: 13642590

původní jméno: bez určení
lokalita: Čejč v jižní Moravě
nejbližší obec: Čejč, okres Hodonín
souřadnice: 48°56'47.52"N, 16°57'54.39"E, ± 1500m
fytochorion: 20b. Hustopečská pahorkatina
náleze: Servít
herbář: PRC
projekt: Excerpt Atlas
ID: 13642490

7068b

původní jméno: *Agropyrum intermedium*
lokalita: Bzenec: pr. Vlkoš, in stepp.
nejbližší obec: Vlkoš u Kyjova, okres Hodonín
souřadnice: 48°59'32.23"N, 17°9'49.14"E, ± 1500m
fytochorion: 20b. Hustopečská pahorkatina
datum: 1932-07-02
náleze: J. Podpěra
herbář: BRNU
projekt: Excerpt Atlas
ID: 13642414

původní jméno: *Agropyrum glaucum* v. *genuinum*
lokalita: Vlkoš u Bzence
nejbližší obec: Vlkoš u Kyjova, okres Hodonín
souřadnice: 48°59'23.00"N, 17°9'53.00"E, ± 1000m
fytochorion: 18b. Dolnomoravský úval
datum: 1914-07
náleze: J. Podpěra
herbář: BRNU;OLM
projekt: Excerpt Atlas
ID: 13642385

7068c

lokalita: Moravia merid.: distr. Hodonín: declivia fruticosa loco Úlehly apud opp. Čejč, alt. 220 m. s. m., solo argilloso
nejbližší obec: Hovorany, okres Hodonín
souřadnice: 48°56'23.77"N, 16°59'55.43"E, ± 300m
nadmořská výška: 220 m
fytochorion: 20b. Hustopečská pahorkatina
datum: 1944-07-21
náleze: Josef Dostál
herbář: PRC
projekt: Excerpt Atlas
ID: 13642127

původní jméno: *Agropyrum intermedium* f. *mucronatum*
lokalita: In arenis ad Mutěnice
nejbližší obec: Mutěnice, okres Hodonín
souřadnice: 48°54'7.69"N, 17°1'26.81"E, ± 2000m
fytochorion: 20b. Hustopečská pahorkatina
datum: 1922-06-18
náleze: J. Podpěra
herbář: BRNU
projekt: Excerpt Atlas
ID: 13642391

7068d

původní jméno: *Elytrigia intermedia*

lokality: Flora moravica. Moravia merid.-orient., distr. Hodonín: v dubo-borovém lese jihozápadně Ratíškovic, lesní odd. 116p

nejbližší obec: Hodonín, okres Hodonín

souřadnice: 48°54'16.21"N, 17°8'35.40"E, ± 700m

nadmořská výška: 230 m

fytochorion: 18b. Dolnomoravský úval

datum: 1972-07-06

nálezce: A. Ivanová

herbář: BRNU

projekt: Excerpt Atlas

ID: 13642209

7069a

původní jméno: *Elymus hispidus*

lokality: Vlkoš (Bzenecko), cca. 1,8km VVJ od železniční zastávky v obci Vlkoš.

souřadnice: 48°58'48.00"N, 17°10'59.00"E, ± 500m

nadmořská výška: 190 m

fytochorion: 18b. Dolnomoravský úval

datum: 2004-05-20

nálezce: Tereza Koubková

pramen: Koubková T. (2007): Nelesní vegetace písků na Hodonínsku a její změny po třech desetiletích. - Ms. [Dipl. pr.; depon in:

knih. Úst. bot. a zool., PŘF MU, Brno.]

projekt: ČNFD

ID: 1210604

7069b

původní jméno: *Agropyrum intermedium* v. *latronum*

lokality: Flora moravica: Uh. Ostroh: písčiny na svahu pod dvorem (mysl.) v Písku hojně

nejbližší obec: Bzenec, okres Hodonín

souřadnice: 48°58'45.94"N, 17°18'18.16"E, ± 500m

fytochorion: 20b. Hustopečská pahorkatina

datum: 1933-07-24

nálezce: J. Podpěra

herbář: BRNU

projekt: Excerpt Atlas

ID: 13642417

původní jméno: *Agropyrum intermedium* var. *latronum*

lokality: Bzenec: mezi vinicemi

nejbližší obec: Bzenec, okres Hodonín

souřadnice: 48°58'41.12"N, 17°16'53.34"E, ± 1500m

fytochorion: 20b. Hustopečská pahorkatina

datum: 1931-08-19

nálezce: J. Podpěra

herbář: BRNU

projekt: Excerpt Atlas

ID: 13642411

původní jméno: *Agropyrum repens*

lokality: Moravia: Bzenec - mezi vinicemi na mezích

nejbližší obec: Bzenec, okres Hodonín

souřadnice: 48°58'41.12"N, 17°16'53.34"E, ± 1000m

fytochorion: 18b. Dolnomoravský úval

datum: 1921-08-15

nálezce: J. Podpěra

herbář: BRNU

projekt: Excerpt Atlas

ID: 13642390

původní jméno: *Triticum glaucum*
lokalita: Bzenec (Bisenz) Starý Hrad (Florian Berg)
nejbližší obec: Bzenec, okres Hodonín
souřadnice: 48°58'36.21"N, 17°16'9.70"E, ± 200m
fytochorion: 18b. Dolnomoravský úval
datum: 1887-07-02
nálezce: Jan Bubela
herbář: PRC
projekt: Excerpt Atlas
ID: 13642062

původní jméno: *Triticum glaucum*
lokalita: Bzenec (Bisenz) Starý Hrad (Florian Berg)
nejbližší obec: Bzenec, okres Hodonín
souřadnice: 48°58'36.21"N, 17°16'9.70"E, ± 200m
fytochorion: 18b. Dolnomoravský úval
datum: 1881-07-02
nálezce: Jan Bubela
herbář: PRC
projekt: Excerpt Atlas
ID: 13642060

7069c

původní jméno: *Agropyrum intermedium*
lokalita: Již. Morava, Mor. Písek - písečný bor "Dúbrava" v části Soboňky v břízkách u želez. trati, hojný
nejbližší obec: Rohatec, okres Hodonín
souřadnice: 48°54'4.50"N, 17°12'57.95"E, ± 300m
fytochorion: 18b. Dolnomoravský úval
datum: 1945-07-06
nálezce: František Hynšt
herbář: OLM
projekt: Excerpt Atlas
ID: 13642200

původní jméno: *Agropyrum glaucum*
lokalita: Ratíškovice
nejbližší obec: Ratíškovice, okres Hodonín
souřadnice: 48°55'15.00"N, 17°9'56.00"E, ± 2000m
fytochorion: 18b. Dolnomoravský úval
datum: 1914-07
nálezce: J. Podpěra
herbář: BRNU
projekt: Excerpt Atlas
ID: 13642384

7069d

původní jméno: *Elytrigia intermedia*
lokalita: Váté písky
nejbližší obec: Vracov, okres Hodonín
souřadnice: 48°55'5.65"N, 17°15'6.27"E, ± 2736m
fytochorion: 18b. Dolnomoravský úval
datum: 1996
nálezce: Radomír Řepka
pramen: Mikátová Blanka et al. Biolog. hodnocení realizace stavby Moder. tratě Hodonín - Mor. Písek. 1996.
projekt: NDOP
ID: 6582654

7070b

původní jméno: *Agropyrum intermedium* var. *trichophorum* f. *euperiblema*
lokalita: Moravia: in convalle riv. Svodnice prope opp. Veselí n. Mor.
nejbližší obec: Ostrožské Předměstí, okres Uherské Hradiště
souřadnice: 48°57'47.44"N, 17°24'54.17"E, ± 1600m
fytochorion: 18b. Dolnomoravský úval
datum: 1924-07-11
náleze: Ferdinand Weber
herbář: OLM
projekt: Excerpt Atlas
ID: 13642574

7070c

původní jméno: *Agropyrum intermedium* var. *trichophorum* f. *euperiblema* sf. *aristatum*
lokalita: Moravia: Veselí n. Mor.: collis Dražky supra pag. Zarazice
nejbližší obec: Vnorovy, okres Hodonín
souřadnice: 48°55'44.00"N, 17°21'55.00"E, ± 500m
fytochorion: 19. Bílé Karpaty stepní
datum: 1926-07-06
náleze: Ferdinand Weber
herbář: OLM
projekt: Excerpt Atlas
ID: 13642577

původní jméno: *Agropyrum intermedium* var. *villosum*
lokalita: Moravia meridionalis: in declivi gram. ad viam publ. inter opp. Veselí n. Moravou et pag. Kozojítky
nejbližší obec: Veselí-Předměstí, okres Hodonín
souřadnice: 48°55'54.00"N, 17°23'57.00"E, ± 600m
fytochorion: 18b. Dolnomoravský úval
datum: 1923-07-06
náleze: Ferdinand Weber
herbář: OLM
projekt: Excerpt Atlas
ID: 13642572

7070d

původní jméno: *Agropyrum intermedium* v. *trichophorum* f. *glabrescens*
lokalita: Weiße Karpaten: Steppenabhänge b. Lipov
nejbližší obec: Lipov, okres Hodonín
souřadnice: 48°54'9.81"N, 17°28'10.09"E, ± 1000m
fytochorion: 19. Bílé Karpaty stepní
datum: 1936-06
náleze: Ferdinand Weber
herbář: PRC
projekt: Excerpt Atlas
ID: 13642617

původní jméno: *Agropyrum intermedium* v. *genuinum*
lokalita: Weisse Karpaten, Steppenabhänge b. Lipov
nejbližší obec: Lipov, okres Hodonín
souřadnice: 48°54'9.81"N, 17°28'10.09"E, ± 1200m
fytochorion: 19. Bílé Karpaty stepní
datum: 1936-06
náleze: Ferdinand Weber
herbář: OLM
projekt: Excerpt Atlas
ID: 13642620

původní jméno: *Agropyrum intermedium* v. *aristatum*
lokalita: Weisse Karpaten, Steppenabhänge b. Lipov
nejbližší obec: Lipov, okres Hodonín
souřadnice: 48°54'9.81"N, 17°28'10.09"E, ± 1200m
fytochorion: 19. Bílé Karpaty stepní
datum: 1936-06
náleze: Ferdinand Weber
herbář: OLM
projekt: Excerpt Atlas
ID: 13642622

7071a

původní jméno: *Agropyrum intermedium*
lokalita: Již. Morava, Bílé Karpaty, obec Hluk - na stepní stráni u silnice nad vesnicí směrem k Dolnímu Němčí, hojný
nejbližší obec: Vlčnov, okres Uherské Hradiště
souřadnice: 48°58'55.00"N, 17°32'45.00"E, ± 400m
fytochorion: 19. Bílé Karpaty stepní
datum: 1944-07-08
náleze: František Hynšt
herbář: OLM
projekt: Excerpt Atlas
ID: 13642199

původní jméno: *Elytrigia intermedia*
lokalita: U1- H 2a. Uherské Hradiště: Hluk: Babí hora (7071a 1927a)
nejbližší obec: Hluk, okres Uherské Hradiště
souřadnice: 48°57'25.00"N, 17°33'50.00"E
fytochorion: 19. Bílé Karpaty stepní
datum: 1927
pramen: Staněk S., Jongepierová I. & Jongepier J. W. (1996): Historická květena Bílých Karpat. - Sborn. Přírod. Klubu Uherské Hradiště, suppl. [1]: 1-194.
projekt: FLDOK
ID: 9722866

původní jméno: *Elytrigia intermedia*
lokalita: 2. Babí hora - Nádavky: sady, louky a políčka na JZ svazích kóty 365 (Babí hora) mezi obcemi Hluk a Boršice u Blatnice
nejbližší obec: Hluk, okres Uherské Hradiště
souřadnice: 48°57'27.00"N, 17°33'25.00"E
fytochorion: 19. Bílé Karpaty stepní
pramen: Hájek M. (1996): Floristický materiál z okolí Hluku. - Sborn. Přírod. Klubu Uherské Hradiště 1: 18-27.
projekt: FLDOK
ID: 9688869

původní jméno: *Elytrigia intermedia*
lokalita: Hluk, Babí hora - 7071-14
nejbližší obec: Hluk, okres Uherské Hradiště
souřadnice: 48°57'45.00"N, 17°33'44.98"E, ± 1588m
fytochorion: 19. Bílé Karpaty stepní
datum: 1987
náleze: M. Hájek
pramen: Hájek M. Sborn. Přírod. Klubu Uherské Hradiště 1: 18-27: Floristický materiál z okolí Hluku. , 1996.
projekt: NDOP
poznámka: Datum nálezu: 01.01.1987 - 31.12.1995
ID: 7517950

původní jméno: *Elytrigia intermedia*
lokalita: Dolní Němčí, Nádavky - 7071-14
nejbližší obec: Hluk, okres Uherské Hradiště
souřadnice: 48°57'45.00"N, 17°33'44.98"E, ± 1588m
fytochorion: 19. Bílé Karpaty stepní
datum: 1987-07-05
náleze: J. Sádlo
pramen: Grulich V. : Výsledky floristického kursu ČSBS v Uherském Hradišti 1987. Odbor kultury Okresního národního výboru, Uherské Hradiště, 1989.
projekt: NDOP
ID: 7760363

původní jméno: *Elytrigia intermedia*
lokalita: Blatnička, Miliovy louky - 7071-13
nejbližší obec: Hluk, okres Uherské Hradiště
souřadnice: 48°57'45.00"N, 17°31'14.98"E, ± 1589m
fytochorion: 19. Bílé Karpaty stepní
datum: 1971-06-14
náleze: V. Tlusták
pramen: Tlusták V. diplomová práce: Xerothermní travinná společenstva lesostepního obvodu Bílých Karpat. knih. Úst. bot. a zool. Přírod. fak. Masaryk. univ., Brno, 1972.
projekt: NDOP
ID: 7731006

7071b

původní jméno: *Elytrigia intermedia*
lokalita: Nivnice, Křib - 7071-24
nejbližší obec: Nivnice, okres Uherské Hradiště
souřadnice: 48°57'45.00"N, 17°38'44.98"E, ± 1587m
fytochorion: 19. Bílé Karpaty stepní
datum: 1926
náleze: S. Staněk
pramen: Jongepier Jan W. Kompilace nepublikovaných záznamů. 2011.
projekt: NDOP
ID: 7584635

7071c

původní jméno: *Agropyrum intermedium* v. *megastachyum*
lokalita: Montes Bílé Karpaty in decl. stepposis prope Malá Blatnice [Blatnička]
nejbližší obec: Blatnička, okres Hodonín
souřadnice: 48°56'5.35"N, 17°32'19.37"E, ± 1000m
fytochorion: 19. Bílé Karpaty stepní
datum: 1934-06
náleze: Ferdinand Weber
herbář: PRC
projekt: Excerpt Atlas
ID: 13642606

7071d

původní jméno: *Agropyron intermedium*
lokalita: Uh. Ostroh: Hor. Němčí: svahová luka na Lesné
nejbližší obec: Horní Němčí, okres Uherské Hradiště
souřadnice: 48°55'6.22"N, 17°38'9.29"E, ± 1000m
fytochorion: 78. Bílé Karpaty lesní
datum: 1922-07-14
náleze: S. Staněk
herbář: BRNU
projekt: Excerpt Atlas
ID: 13642503

7072a

původní jméno: *Elytrigia intermedia*
lokalita: Bánov_30584_K3
nejbližší obec: Bánov, okres Uherské Hradiště
souřadnice: 48°58'43.68"N, 17°44'1.82"E, ± 69m
fytochorion: 19. Bílé Karpaty stepní
datum: 2006-09-27
náleze: Petr Filippov
pramen: Filippov P. Aktualizace vrstvy mapování biotopů ČR: Aktualizace mapovacího okrsku cz0003. AOPK ČR, Praha, 2008.
projekt: NDOP
ID: 5049389

7072c

původní jméno: *Elytrigia intermedia*

lokalita: Tab.1. CHKO Bílé Karpaty: PP Cestiska: bývalé pastviny s rozptýlenými jalovci, borovicemi a břízami, nezapojený luční porost na skeletických slínových podkladech, v k.ú. Březová, (sledováno v r.1988-1999, více autorů uved.na str.55).

nejbližší obec: Březová, okres Uherské Hradiště

souřadnice: 48°55'41.00"N, 17°43'50.00"E

nadmořská výška: 490-515 m

fytochorion: 78. Bílé Karpaty lesní

pramen: Jongepierová I. & Jongepier J. W. (2000): Botanický inventarizační průzkum nelesních chráněných území v CHKO Bílé Karpaty, Část 1.: okolí Strání a Březové. - Sborn. Přírod. Klubu Uherské Hradiště 5: 52-75.

projekt: FLDOK

ID: 8385586

původní jméno: *Elytrigia intermedia*

lokalita: U1- K 35a. Uherské Hradiště: Korytná: Horní louky (7072c 1925a)

nejbližší obec: Korytná, okres Uherské Hradiště

souřadnice: 48°54'58.00"N, 17°40'28.00"E

fytochorion: 78. Bílé Karpaty lesní

datum: 1925

pramen: Staněk S., Jongepierová I. & Jongepier J. W. (1996): Historická květena Bílých Karpat. - Sborn. Přírod. Klubu Uherské Hradiště, suppl. [1]: 1-194.

projekt: FLDOK

ID: 9730634

původní jméno: *Elytrigia intermedia*

lokalita: Březová, PP Cestiska - 7072-32

nejbližší obec: Suchá Loz, okres Uherské Hradiště

souřadnice: 48°56'15.00"N, 17°43'44.98"E, ± 1586m

fytochorion: 78. Bílé Karpaty lesní

datum: 1996-06-02

nálezce: Ivana Jongepierová; J. W. Jongepier

pramen: Fajmon K. Vegetace sídel v Bílých Karpatech. 2011.

projekt: NDOP

ID: 7573295

původní jméno: *Elytrigia intermedia*

lokalita: Suchá Loz, PR Horní louky - 7072-32

nejbližší obec: Suchá Loz, okres Uherské Hradiště

souřadnice: 48°56'15.00"N, 17°43'44.98"E, ± 1586m

fytochorion: 78. Bílé Karpaty lesní

datum: 1995-08-23

nálezce: J. W. Jongepier

pramen: Fajmon K. Vegetace sídel v Bílých Karpatech. 2011.

projekt: NDOP

ID: 7490744

původní jméno: *Elytrigia intermedia*

lokalita: Strání, Jablonice - 7072-34

nejbližší obec: Březová u Uherského Brodu, okres Uherské Hradiště

souřadnice: 48°54'45.00"N, 17°43'44.98"E, ± 1586m

fytochorion: 78. Bílé Karpaty lesní

datum: 1925-06-14

nálezce: S. Staněk

pramen: Jongepier Jan W. Kompilace nepublikovaných záznamů. 2011.

projekt: NDOP

ID: 7485871

7159b

původní jméno: *Elymus hispidus*
lokality: Stálky, rechtsufriger Felshang des Thayatales nahe der Staatsgrenze, 3,5 km NW des Ortes
souřadnice: 48°53'15.00"N, 15°38'25.00"E
nadmořská výška: 390 m
fytochorion: 68. Moravské podhůří Vysočiny
datum: 1993-08-15
náleze: L. Tichý
pramen: Tichý L., Chytrý M., Pokorný-Strudl M., Strudl M. et Vicherek J. (1997): Wenig bekannte Trockenrasen-Gesellschaften in den Flusstälern am Südostrand der Böhmisches Masse. - Tuexenia, Göttingen, 17: 223-237.
projekt: ČNFD
ID: 1685024

původní jméno: *Elytrigia intermedia*
lokality: Stálky; nelesní oka charakteru teplomilných lemů
souřadnice: 48°53'14.06"N, 15°38'23.67"E, ± 239m
fytochorion: 68. Moravské podhůří Vysočiny
datum: 2014-09-08
náleze: Petr Filippov
pramen: Filippov Petr (2014): Aktualizace mapovacího okrsku cz0486 - Aktualizace vrstvy mapování biotopů ČR
projekt: NDOP
poznámka: T4.1
ID: 12378966

původní jméno: *Elytrigia intermedia*
lokality: Stálky; horní hrany skal
souřadnice: 48°53'14.06"N, 15°38'23.67"E, ± 239m
fytochorion: 68. Moravské podhůří Vysočiny
datum: 2014-09-08
náleze: Petr Filippov
pramen: Filippov Petr (2014): Aktualizace mapovacího okrsku cz0486 - Aktualizace vrstvy mapování biotopů ČR
projekt: NDOP
poznámka: T3.1
ID: 12378989

7160b

původní jméno: *Elytrigia intermedia*
lokality: Vranov nad Dyjí
nejbližší obec: Vranov nad Dyjí, okres Znojmo
souřadnice: 48°53'36.75"N, 15°49'2.49"E, ± 4091m
fytochorion: 68. Moravské podhůří Vysočiny
datum: 1996
náleze: Vít Grulich
pramen: Grulich V. Květena lokality Ledové sluje.. 1996.
projekt: NDOP
ID: 6476550

původní jméno: *Elytrigia intermedia*
lokality: Hamerské vrásky
nejbližší obec: Vranov nad Dyjí, okres Znojmo
souřadnice: 48°53'40.30"N, 15°49'15.25"E, ± 296m
fytochorion: 68. Moravské podhůří Vysočiny
datum: 1993
náleze: Jaroslav Čáp
pramen: Anonymus. Pracovní záznamy. 2007.
projekt: NDOP
ID: 6347179

7161a

původní jméno: *Triticum intermedium*
lokalita: Thaiathal bei Hardegg
nejbližší obec: Čížov, okres Znojmo
souřadnice: 48°51'21.19"N, 15°51'39.45"E, ± 200m
fytochorion: 68. Moravské podhůří Vysočiny
datum: 1885-07-18
náleze: Adolf Oborny
herbář: PRC
projekt: Excerpt Atlas
ID: 13642328

původní jméno: *Agropyron intermedium*
lokalita: Tab.7.sním.1. NP Podyjí: Čížov: svahy nad L břehem Dyje JV pod Hardeggskou vyhlídkou 2,8km JJZ obce,
nejbližší obec: Čížov, okres Znojmo
souřadnice: 48°51'21.00"N, 15°51'41.00"E
fytochorion: 68. Moravské podhůří Vysočiny
pramen: Chytrý M. & Vicherek J. (2003): Travinná, keříčková a křovinná vegetace Národního parku Podyjí / Thayatal. - *Thayensia* 5: 11-84.
projekt: FLDOK
ID: 7937657

původní jméno: *Agropyron intermedium*
lokalita: Tab.7.sním.3. NP Podyjí: Lukov: horní část Vraní skály 1,2km JZ od J okraje obce
nejbližší obec: Lukov, okres Znojmo
souřadnice: 48°51'3.00"N, 15°53'48.00"E
fytochorion: 68. Moravské podhůří Vysočiny
pramen: Chytrý M. & Vicherek J. (2003): Travinná, keříčková a křovinná vegetace Národního parku Podyjí / Thayatal. - *Thayensia* 5: 11-84.
projekt: FLDOK
ID: 7937698

původní jméno: *Agropyron intermedium*
lokalita: NP Podyjí: Ledové sluje nachází se v údolí řeky Dyje 2,5 km VJV Vranova n.Dyj.,stud.území leží na L břehu řeky S omez.asfalt.silničkou k Čížovu, z ní odboč.k Vranovské bráně
nejbližší obec: Vranov nad Dyjí, okres Znojmo
souřadnice: 48°52'23.00"N, 15°51'4.00"E
nadmořská výška: 298-430 m
fytochorion: 68. Moravské podhůří Vysočiny
pramen: Grulich V. (1996): Květena lokality Ledové sluje. - *Příroda* 3: 95-106.
projekt: FLDOK
ID: 9578147

původní jméno: *Elymus hispidus*
lokalita: Lukov. horní část Vraní skály 1.2 km JZ od J okraje obce.
souřadnice: 48°51'2.00"N, 15°53'44.00"E
nadmořská výška: 370 m
fytochorion: 68. Moravské podhůří Vysočiny
datum: 1993-05-15
náleze: Jiří Vicherek
pramen: Chytrý M. et Vicherek J. (2003): Travinná, keříčková a křovinná vegetace Národního parku Podyjí/Thayatal. - *Thayensia*, Znojmo, 5: 11-84.
projekt: ČNFD
ID: 1684043

původní jméno: *Elymus hispidus*
lokalita: Čížov, linksufriger Felshang des Thayatales unterhalb der Hardegger Warte, 2,5 km SSW des Ortes
souřadnice: 48°51'31.00"N, 15°51'25.00"E
nadmořská výška: 330 m
fytochorion: 68. Moravské podhůří Vysočiny
datum: 1991-06-13
náleze: M. Chytrý
pramen: Tichý L., Chytrý M., Pokorný-Strudl M., Strudl M. et Vicherek J. (1997): Wenig bekannte Trockenrasen-Gesellschaften in den Flusstälern am Südostrand der Böhmisches Masse. - *Tuexenia*, Göttingen, 17: 223-237.
projekt: ČNFD
ID: 1684902

7161c

původní jméno: *Elytrigia intermedia*
lokalita: (bez jména)
nejbližší obec: Lukov nad Dyjí, okres Znojmo
souřadnice: 48°50'11.20"N, 15°54'31.42"E, ± 41m
fytochorion: 68. Moravské podhůří Vysočiny
datum: 1993
náleze: Jaroslav Čáp
pramen: Anonymus. Pracovní záznamy. 2007.
projekt: NDOP
ID: 6368235

7161d

původní jméno: *Agropyron intermedium*
lokalita: Tab.7.sním.11. NP Podyjí: Hnanice: lesní lem nad horním okrajem vinohradu na Šóbesu 2,3km SSZ obce,
nejbližší obec: Hnanice, okres Znojmo
souřadnice: 48°49'2.00"N, 15°58'40.00"E
fytochorion: 16. Znojemsko-brněnská pahorkatina
pramen: Chytrý M. & Vicherek J. (2003): Travinná, keříčková a křovinná vegetace Národního parku Podyjí / Thayatal. - *Thayensia* 5: 11-84.
projekt: FLDOK
ID: 7937865

původní jméno: *Elymus hispidus*
lokalita: Havraníky, NP Podyjí; 950 m S od Devíti mlýnů
souřadnice: 48°49'29.50"N, 15°58'28.50"E, ± 20m
nadmořská výška: 369 m
fytochorion: 16. Znojemsko-brněnská pahorkatina
datum: 2008-07-25
náleze: D. Zelený
projekt: ČNFD
ID: 3013885

původní jméno: *Elymus hispidus*
lokalita: Hnanice. lesní lem nad horním okrajem vinohradu na Šóbesu 2.3 km SSZ obce.
souřadnice: 48°48'55.00"N, 15°58'10.00"E
nadmořská výška: 300 m
fytochorion: 16. Znojemsko-brněnská pahorkatina
datum: 1991-07-19
náleze: Jiří Vicherek
pramen: Chytrý M. et Vicherek J. (2003): Travinná, keříčková a křovinná vegetace Národního parku Podyjí/Thayatal. - *Thayensia*, Znojmo, 5: 11-84.
projekt: ČNFD
ID: 1684236

7162a

původní jméno: *Agropyrum intermedium* v. *latranum*
lokalita: Nad údolím Dyje u Znojma na Mor.
nejbližší obec: Znojmo-město, okres Znojmo
souřadnice: 48°51'7.62"N, 16°2'44.99"E, ± 2000m
fytochorion: 16. Znojemsko-brněnská pahorkatina
datum: 1935-07
náleze: K. Krčan
herbář: MP
projekt: Excerpt Atlas
ID: 13642242

původní jméno: *Agropyrum intermedium* v. *savignonii*
lokalita: Mähren: Znaim, Felswände des Thaiathals
nejbližší obec: Znojmo-město, okres Znojmo
souřadnice: 48°51'7.62"N, 16°2'44.99"E, ± 2000m
fytochorion: 16. Znojemsko-brněnská pahorkatina
datum: 1909-06-30
náleze: A. Oborny
herbář: BRNU;PRC
projekt: Excerpt Atlas
ID: 13642326

původní jméno: *Triticum intermedium*
lokalita: Moravia: Znaim [Znojmo]
nejbližší obec: Znojmo-město, okres Znojmo
souřadnice: 48°51'20.13"N, 16°2'52.87"E, ± 1000m
fytochorion: 16. Znojemsko-brněnská pahorkatina
datum: 1889-09-07
náleze: Adolf Oborny
herbář: PRC
projekt: Excerpt Atlas
ID: 13642329

původní jméno: *Triticum glaucum*
lokalita: Znaim, Thaiathal [údolí Dyje]
nejbližší obec: Znojmo-město, okres Znojmo
souřadnice: 48°51'7.62"N, 16°2'44.99"E, ± 2000m
fytochorion: 16. Znojemsko-brněnská pahorkatina
datum: 1872
náleze: A. Oborny
herbář: BRNU
projekt: Excerpt Atlas
ID: 13642324

7162b

původní jméno: *Elytrigia intermedia*
lokalita: Flora moravica, distr. Znojmo: Únanov, úpatí kopce Deblína 2 km VJV od obce, mez, 280 m n. m.
nejbližší obec: Únanov, okres Znojmo
souřadnice: 48°53'45.61"N, 16°5'24.75"E, ± 300m
nadmořská výška: 280 m
fytochorion: 16. Znojemsko-brněnská pahorkatina
datum: 1994-07-03
náleze: K. Bezunková
herbář: BRNU
projekt: Excerpt Atlas
ID: 13642054

7162c

původní jméno: *Elytrigia repens*
lokalita: Flora moravica: distr. Znojmo, Kraví hora, akátový hájek. ca 340 m n. m.
nejbližší obec: Znojmo-Sedlešovice, okres Znojmo
souřadnice: 48°50'37.53"N, 16°1'23.29"E, ± 800m
nadmořská výška: 340 m
fytochorion: 16. Znojemsko-brněnská pahorkatina
datum: 1984-08-25
náleze: V. Crlíková
herbář: BRNU
projekt: Excerpt Atlas
poznámka: rev. J. Danihelka ut *Elytrigia intermedia* 2007
ID: 13642074

původní jméno: *Elytrigia repens*

lokalita: Flora moravica: Distr. Znojmo, Popice, polokulturní louka po pravé straně cesty k "V hájku", c. 296 m n. m.

nejbližší obec: Popice u Znojma, okres Znojmo

souřadnice: 48°49'17.53"N, 16°0'35.90"E, ± 150m

nadmořská výška: 296 m

fytochorion: 16. Znojemsko-brněnská pahorkatina

datum: 1984-07-02

nálezce: S. Palatka

herbář: BRNU

projekt: Excerpt Atlas

poznámka: rev. J. Danihelka ut *Elytrigia intermedia* 2007

ID: 13642359

původní jméno: *Agropyrum intermedium* v. *latronum* f. *villosulum*

lokalita: Flora moravica: Znojmo, stepní ostrov u Šatova

nejbližší obec: Havraníky, okres Znojmo

souřadnice: 48°48'9.92"N, 16°0'37.07"E, ± 600m

fytochorion: 16. Znojemsko-brněnská pahorkatina

datum: 1947-06-14

nálezce: J. Podpěra

herbář: BRNU

projekt: Excerpt Atlas

ID: 13642421

původní jméno: *Agropyrum intermedium*

lokalita: Flora moravica: Znojmo, in declivi stepposo supra Šatov

nejbližší obec: Havraníky, okres Znojmo

souřadnice: 48°48'9.92"N, 16°0'37.07"E, ± 400m

fytochorion: 16. Znojemsko-brněnská pahorkatina

datum: 1947-06-14

nálezce: J. Podpěra

herbář: BRNU

projekt: Excerpt Atlas

ID: 13642422

7162d

původní jméno: *Elytrigia intermedia* subsp. *intermedia*

lokalita: Flora moravica: distr Znojmo, na křovinaté stráni na levém břehu Dyje asi 0,5 km Z od obce Dyje pod železniční tratí. ca 240 m n. m.

nejbližší obec: Dyje, okres Znojmo

souřadnice: 48°50'54.00"N, 16°6'11.00"E, ± 100m

nadmořská výška: 240 m

fytochorion: 16. Znojemsko-brněnská pahorkatina

datum: 1987-07-05

nálezce: N. Strnadová

herbář: BRNU

projekt: Excerpt Atlas

ID: 13642508

původní jméno: *Elytrigia intermedia* subsp. *trichophora*

lokalita: Flora moravica: distr. Znojmo, na okraji polní cesty na Načeratickém kopci vedoucí do Bohumilic

nejbližší obec: Oblekovice, okres Znojmo

souřadnice: 48°50'6.00"N, 16°5'21.00"E, ± 200m

fytochorion: 16. Znojemsko-brněnská pahorkatina

datum: 1987-07-11

nálezce: N. Strnadová

herbář: BRNU

projekt: Excerpt Atlas

ID: 13642509

7163b

původní jméno: *Elymus hispidus*
lokalita: Čejkovice u Miroslavi, pahorek v polích 2 km S obce
souřadnice: 48°53'44.00"N, 16°17'16.00"E
fytochorion: 16. Znojemsko-brněnská pahorkatina
náleze: Jiří Vicherek
pramen: Vicherek J. et Unar J. (1971): Fytoocenologická charakteristika stepní vegetace jižní Moravy. - Ms. [Depon. in: Botanický ústav ČSAV Průhonice.]
projekt: ČNFD
ID: 1694844

7163c

původní jméno: *Elytrigia intermedia*
lokalita: Vraní vrch
nejbližší obec: Krhovice, okres Znojmo
souřadnice: 48°49'31.13"N, 16°11'18.12"E, ± 138m
fytochorion: 16. Znojemsko-brněnská pahorkatina
datum: 2004-06-15
náleze: Jaroslav Čáp
pramen: Čáp J. PP Vraní vrch. Záznam z terénní pochůzky po ZCHÚ.. 2004.
projekt: NDOP
ID: 6439826

7165a

původní jméno: *Agropyrum intermedium* var. *virescens*
lokalita: Flora moravica: Mikulov: Johannesberg pr. Bratisbrunn [Bratelsbrunn – Březí] in declivis stepposis
nejbližší obec: Dolní Dunajovice, okres Břeclav
souřadnice: 48°51'9.00"N, 16°33'17.00"E, ± 500m
fytochorion: 17a. Dunajovické kopce
datum: 1923-08-16
náleze: G. Širjaev
herbář: BRNU
projekt: Excerpt Atlas
ID: 13642528

7165b

původní jméno: *Agropyrum intermedium*
lokalita: Jižní Morava - Mikulov - obec Perná (240 m), v polním úvoze za Starou hospodou směrem na Pálavu - dosti hojný
nejbližší obec: Perná, okres Břeclav
souřadnice: 48°51'13.49"N, 16°37'41.50"E, ± 200m
nadmořská výška: 240 m
fytochorion: 17b. Pavlovské kopce
datum: 1952-07-06
náleze: František Hynšt
herbář: OLM
projekt: Excerpt Atlas
ID: 13642201

původní jméno: *Agropyrum intermedium*
lokalita: Flora moravica: Mušov, louky za obcí, směrem k Pasohlávkám
nejbližší obec: Mušov, okres Brno-venkov
souřadnice: 48°53'48.96"N, 16°35'23.16"E, ± 300m
fytochorion: 18a. Dyjsko-svratecký úval
náleze: F. Slavoňovský
herbář: BRNU
projekt: Excerpt Atlas
ID: 13642498

původní jméno: *Elymus hispidus*
lokalita: Pavlov, při značené turistické cestě JV úbočím Děvína 1,3 km JZ obce
souřadnice: 48°52'9.00"N, 16°39'25.00"E
nadmořská výška: 400 m
fytochorion: 17b. Pavlovské kopce
datum: 1996-08-06
náleze: M. Chytrý
projekt: ČNFD
ID: 1672736

původní jméno: *Elymus hispidus*
lokality: Pavlov, hřeben Děvína 1 km ZJZ obce
souřadnice: 48°52'22.00"N, 16°39'28.00"E
nadmořská výška: 470 m
fytochorion: 17b. Pavlovské kopce
datum: 1996-08-06
náleze: M. Chytrý
projekt: ČNFD
ID: 1672715

původní jméno: *Elymus hispidus*
lokality: Perná (distr. Břeclav), mez 0,4 km S-SSV kostela v obci
souřadnice: 48°51'26.00"N, 16°37'12.00"E
nadmořská výška: 240 m
fytochorion: 17b. Pavlovské kopce
datum: 1996-08-07
náleze: J. Danihelka
projekt: ČNFD
ID: 2562636

původní jméno: *Elymus hispidus*
lokality: Dolní Věstonice, ostrov Na pískách v prostřední Novomlýnské nádrži 0,6 km SZ obce
souřadnice: 48°53'30.00"N, 16°38'7.00"E
nadmořská výška: 170 m
fytochorion: 18a. Dyjsko-svratecký úval
datum: 1995-09-04
náleze: M. Chytrý
projekt: ČNFD
ID: 1700461

původní jméno: *Elymus hispidus*
lokality: Pavlovské vrchy, Pavlov (distr. Břeclav): Děvín, "Poustečna"
souřadnice: 48°52'6.00"N, 16°38'58.00"E
fytochorion: 17b. Pavlovské kopce
datum: 1970-08
náleze: M. Toman
pramen: Toman M. (1975): Materiál k fytoocenologii společenstev třídy Festuco-Brometea na Pavlovských kopcích (jižní Morava). - Zborn. Pedag. Fak. Prešov Univ. P. J. Šafárika Košice, Prír. Vedy, 14/1: 127-134.
projekt: ČNFD
ID: 2579036

7165c

původní jméno: *Elytrigia intermedia*
lokality: 150. Březí: JZ část Liščího kopce (271,7) za plotem v rezervaci (akátina, travnatý vrchol) cca 1,8 km S kostela v obci
nejbližší obec: Březí
nadmořská výška: 250-270 m
fytochorion: 17a. Dunajovické kopce
datum: 1995-07-09
náleze: Vladimír Řehořek
pramen: Danihelka J. & Grulich V. (1996): Výsledky floristického kursu v Břeclavi (1995). - Zpr. Čes. Bot. Společ., suppl. 1996/1: 1-86.
projekt: FLDOK
ID: 9052013

původní jméno: *Elytrigia intermedia*
lokality: 160. Nový Přerov: Přerovský vrch (kóta 237,3)
nejbližší obec: Nový Přerov, okres Břeclav
fytochorion: 17a. Dunajovické kopce
datum: 1995-07-09
náleze: Vít Grulich
pramen: Danihelka J. & Grulich V. (1996): Výsledky floristického kursu v Břeclavi (1995). - Zpr. Čes. Bot. Společ., suppl. 1996/1: 1-86.
projekt: FLDOK
ID: 9052367

původní jméno: *Elytrigia intermedia*
lokalita: 165. Březí: cca 1,5 km dlouhá topolová alej rovnoběžná s obcí cca 0,25-0,6 km SZ obce
nejbližší obec: Březí
fytochorion: 17a. Dunajovické kopce
datum: 1995-07-09
nálezc: Vladimír Řehořek
pramen: Danihelka J. & Grulich V. (1996): Výsledky floristického kursu v Břeclavi (1995). - Zpr. Čes. Bot. Společ., suppl. 1996/1: 1-86.
projekt: FLDOK
ID: 9052402

původní jméno: *Elymus hispidus*
lokalita: Březí (distr. Břeclav): Liščí kopec, JZ vrchol
souřadnice: 48°50'17.00"N, 16°33'41.00"E
nadmořská výška: 260 m
fytochorion: 17a. Dunajovické kopce
datum: 1997-07-30
nálezc: J. Danihelka
pramen: Danihelka J. (1998): Botanický inventarizační průzkum národní přírodní památky Dunajovické kopce s náměty pro přípravu plánu péče. - Ms. [Inventariz. průzk.; depon. in: AOPK ČR, Brno.]
projekt: ČNFD
ID: 2568947

původní jméno: *Elymus hispidus*
lokalita: Březí (distr. Břeclav): Dunajovické vrchy, JZ vrchol Lišího kopce
souřadnice: 48°50'17.00"N, 16°33'41.00"E
nadmořská výška: 260 m
fytochorion: 17a. Dunajovické kopce
datum: 1997-07-30
nálezc: J. Danihelka
pramen: Danihelka J. (1998): Botanický inventarizační průzkum národní přírodní památky Dunajovické kopce s náměty pro přípravu plánu péče. - Ms. [Inventariz. průzk.; depon. in: AOPK ČR, Brno.]
projekt: ČNFD
ID: 2569006

původní jméno: *Elymus hispidus*
lokalita: Dolní Dunajovice (distr. Břeclav): Dunajovické vrchy, svah V nad trati Danielsbergen
souřadnice: 48°50'55.00"N, 16°33'14.00"E
nadmořská výška: 270 m
fytochorion: 17a. Dunajovické kopce
datum: 1997-08-05
nálezc: J. Danihelka
pramen: Danihelka J. (1998): Botanický inventarizační průzkum národní přírodní památky Dunajovické kopce s náměty pro přípravu plánu péče. - Ms. [Inventariz. průzk.; depon. in: AOPK ČR, Brno.]
projekt: ČNFD
ID: 2569857

původní jméno: *Elymus hispidus*
lokalita: Březí (distr. Břeclav): Dunajovické vrchy, JZ vrchol Lišího kopce
souřadnice: 48°50'17.00"N, 16°33'41.00"E
nadmořská výška: 260 m
fytochorion: 17a. Dunajovické kopce
datum: 1997-07-30
nálezc: J. Danihelka
pramen: Danihelka J. (1998): Botanický inventarizační průzkum národní přírodní památky Dunajovické kopce s náměty pro přípravu plánu péče. - Ms. [Inventariz. průzk.; depon. in: AOPK ČR, Brno.]
projekt: ČNFD
ID: 2569033

původní jméno: *Elymus hispidus*

lokalita: Liščí kopec 2,5 km JZ Dol. Dunajovic, vrcholová část lokality.

souřadnice: 48°50'20.00"N, 16°33'60.00"E

fytochorion: 17a. Dunajovické kopce

nálezce: L. Ambrozek

pramen: Ambrozek L. (1989): Vybrané komplexy xerothermní vegetace na jižní Moravě. - Ms. [Dipl. pr.; depon. in: Kat. bot. PŘF UK, Praha.]

projekt: ČNFD

ID: 1728381

původní jméno: *Elymus hispidus*

lokalita: Liščí kopec 2,5 km ZJZ Dolních Dunajovic, dolní část jižního svahu.

souřadnice: 48°50'25.00"N, 16°33'50.00"E

fytochorion: 17a. Dunajovické kopce

nálezce: L. Ambrozek

pramen: Ambrozek L. (1989): Vybrané komplexy xerothermní vegetace na jižní Moravě. - Ms. [Dipl. pr.; depon. in: Kat. bot. PŘF UK, Praha.]

projekt: ČNFD

ID: 1726009

původní jméno: *Elymus hispidus*

lokalita: Dolní Dunajovice, kóta 283 ("Janská hora") ca 3 km Z obce.

souřadnice: 48°50'20.00"N, 16°33'20.00"E

fytochorion: 17a. Dunajovické kopce

nálezce: Jiří Vicherek

pramen: Vicherek J. et Unar J. (1971): Fytocenologická charakteristika stepní vegetace jižní Moravy. - Ms. [Depon. in: Botanický ústav ČSAV Průhonice.]

projekt: ČNFD

ID: 1733497

7165d

původní jméno: *Agropyron intermedium*

lokalita: Mikulov - Stolová hora supra Klentnice

nejbližší obec: Klentnice, okres Břeclav

souřadnice: 48°50'26.33"N, 16°38'15.19"E, ± 300m

fytochorion: 17b. Pavlovské kopce

datum: 1977-06-30

nálezce: Ferdinand Weber

herbář: OLM

projekt: Excerpt Atlas

ID: 13642637

původní jméno: *Elytrigia trichophora*

lokalita: Pavlovské kopce - Stolová hora u Mikulova. cca 420 m n. m.

nejbližší obec: Klentnice, okres Břeclav

souřadnice: 48°50'26.33"N, 16°38'15.19"E, ± 250m

nadmořská výška: 420 m

fytochorion: 17b. Pavlovské kopce

datum: 1959-06-27

nálezce: s. coll.

herbář: BRNU

projekt: Excerpt Atlas

ID: 13642479

původní jméno: *Lolium perenne*

lokalita: Tabulová hora u Mikulova

nejbližší obec: Klentnice, okres Břeclav

souřadnice: 48°50'26.33"N, 16°38'15.19"E, ± 250m

nadmořská výška: 300 m

fytochorion: 17b. Pavlovské kopce

datum: 1952-07

nálezce: s. coll.

herbář: PRC

projekt: Excerpt Atlas

ID: 13642478

původní jméno: *Agropyrum intermedium* v. *megastachyum*
lokality: Wegrund am Fuss des Turoid bei Nikolsburg
nejbližší obec: Mikulov na Moravě, okres Břeclav
souřadnice: 48°48'54.00"N, 16°38'20.00"E, ± 300m
fytochorion: 17b. Pavlovské kopce
datum: 1934-07-05
náleze: K. Preis
herbář: PRC
projekt: Excerpt Atlas
ID: 13642426

původní jméno: *Agropyrum intermedium* var. *glaucum*
lokality: Turoid
nejbližší obec: Mikulov na Moravě, okres Břeclav
souřadnice: 48°49'5.73"N, 16°38'22.60"E, ± 600m
fytochorion: 17b. Pavlovské kopce
datum: 1934-07-06
náleze: s. coll.
herbář: PRC
projekt: Excerpt Atlas
ID: 13642475

původní jméno: *Agropyrum intermedium* v. *latronum*
lokality: Nikolsburg: am Fusse des Janitschberges
nejbližší obec: Mikulov na Moravě, okres Břeclav
souřadnice: 48°48'37.53"N, 16°39'34.57"E, ± 270m
fytochorion: 17b. Pavlovské kopce
datum: 1932-07
náleze: Heinrich Laus
herbář: OLM
projekt: Excerpt Atlas
ID: 13642296

původní jméno: *Agropyrum intermedium* v. *latronum*
lokality: Pavlovské kopce, Turoid
nejbližší obec: Mikulov na Moravě, okres Břeclav
souřadnice: 48°49'5.73"N, 16°38'22.60"E, ± 600m
fytochorion: 17b. Pavlovské kopce
datum: 1932-06-24
náleze: Ferdinand Weber
herbář: PRC
projekt: Excerpt Atlas
ID: 13642583

původní jméno: *Agropyrum intermedium* v. *latronum*
lokality: Pavlovské kopce, Sv. Hora
nejbližší obec: Mikulov na Moravě, okres Břeclav
souřadnice: 48°48'23.75"N, 16°38'46.88"E, ± 200m
fytochorion: 17b. Pavlovské kopce
datum: 1932-06-24
náleze: Ferdinand Weber
herbář: PRC
projekt: Excerpt Atlas
ID: 13642584

původní jméno: *Agropyrum intermedium*
lokality: Pavlovské kopce, Turoid
nejbližší obec: Mikulov na Moravě, okres Břeclav
souřadnice: 48°49'5.73"N, 16°38'22.60"E, ± 600m
fytochorion: 17b. Pavlovské kopce
datum: 1932-06-24
náleze: Ferdinand Weber
herbář: PRC
projekt: Excerpt Atlas
ID: 13642585

původní jméno: *Agropyrum intermedium*
lokalita: Nikolsburg: auf Löss am Turoid
nejbližší obec: Mikulov na Moravě, okres Břeclav
souřadnice: 48°49'5.73"N, 16°38'22.60"E, ± 600m
fytochorion: 17b. Pavlovské kopce
datum: 1929-07
náleze: Heinrich Laus
herbář: OLM;PRC
projekt: Excerpt Atlas
ID: 13642291

původní jméno: *Agropyrum glaucum*
lokalita: Nikolsburg: Abh. d. Turoid
nejbližší obec: Mikulov na Moravě, okres Břeclav
souřadnice: 48°49'5.73"N, 16°38'22.60"E, ± 600m
fytochorion: 17b. Pavlovské kopce
datum: 1929-07
náleze: Heinrich Laus
herbář: OLM
projekt: Excerpt Atlas
ID: 13642292

původní jméno: *Agropyrum trichophorum*
lokalita: Pavlovské kopce: u Klentnic
nejbližší obec: Klentnice, okres Břeclav
souřadnice: 48°50'44.00"N, 16°38'41.00"E, ± 1000m
fytochorion: 17b. Pavlovské kopce
datum: 1926-06-27
náleze: J. Podpěra
herbář: BRNU
projekt: Excerpt Atlas
ID: 13642397

původní jméno: *Agropyrum intermedium*
lokalita: Flora moravica: Mikulov, Svatá hora
nejbližší obec: Mikulov na Moravě, okres Břeclav
souřadnice: 48°48'23.75"N, 16°38'46.88"E, ± 200m
fytochorion: 17b. Pavlovské kopce
datum: 1923-08-15
náleze: G. Širjaev
herbář: BRNU
projekt: Excerpt Atlas
ID: 13642527

původní jméno: *Agropyrum intermedium* v. *trichophorum*
lokalita: Pavlovské kopce, Turoid
nejbližší obec: Mikulov na Moravě, okres Břeclav
souřadnice: 48°49'5.73"N, 16°38'22.60"E, ± 600m
fytochorion: 17b. Pavlovské kopce
náleze: Ferdinand Weber
herbář: PRC
projekt: Excerpt Atlas
ID: 13642638

7166a

původní jméno: *Agropyrum intermedium*
lokalita: Jižní Morava - Pavlovské kopce - obec Milovice - lesnatá stepní stráň, severní expozice, roztroušeně
nejbližší obec: Mikulov na Moravě, okres Břeclav
souřadnice: 48°50'59.86"N, 16°41'57.72"E, ± 300m
fytochorion: 17c. Milovicko-valtická pahorkatina
datum: 1952-07-07
náleze: František Hynšt
herbář: OLM
projekt: Excerpt Atlas
ID: 13642202

původní jméno: *Agropyrum intermedium*
lokalita: Morava: Šakvice nad Dyjí
nejbližší obec: Šakvice, okres Břeclav
souřadnice: 48°53'52.00"N, 16°42'50.00"E, ± 1300m
fytochorion: 18a. Dyjsko-svratecký úval
datum: 1947-07-16
náleze: coll.?
herbář: OLM
projekt: Excerpt Atlas
ID: 13642072

7166b

původní jméno: *Elytrigia trichophora*
lokalita: Flora moravica: Břeclavsko, Zaječické kopce u osady Zaječí. ca 280 m n. m.
nejbližší obec: Zaječí, okres Břeclav
souřadnice: 48°51'52.90"N, 16°46'14.94"E, ± 500m
nadmořská výška: 280 m
fytochorion: 20b. Hustopečská pahorkatina
datum: 1960-07-21
náleze: J. Vicherek
herbář: BRNU
projekt: Excerpt Atlas
ID: 13642560

původní jméno: *Agropyrum intermedium* v. *microphorum*
lokalita: Mor. merid.: Zaječí
nejbližší obec: Zaječí, okres Břeclav
souřadnice: 48°52'25.00"N, 16°45'60.00"E, ± 1500m
fytochorion: 20b. Hustopečská pahorkatina
datum: 1942-06-27
náleze: P. Marvan
herbář: BRNU
projekt: Excerpt Atlas
ID: 13642306

původní jméno: *Elymus hispidus*
lokalita: Stráň 400 m J Zaječí, levý okraj lokality.
souřadnice: 48°52'0.00"N, 16°45'60.00"E
fytochorion: 20b. Hustopečská pahorkatina
náleze: L. Ambrozek
pramen: Ambrozek L. (1989): Vybrané komplexy xerothermní vegetace na jižní Moravě. - Ms. [Dipl. pr.; depon. in: Kat. bot. PŘF UK, Praha.]
projekt: ČNFD
ID: 1725823

původní jméno: *Elymus hispidus*
lokalita: Zaječí, svahy nad silnicí do Nov. Mlýnů ca 400 m JZ od okraje obce.
souřadnice: 48°52'0.00"N, 16°45'35.00"E
fytochorion: 20b. Hustopečská pahorkatina
náleze: Jiří Vicherek
pramen: Vicherek J. et Unar J. (1971): Fytcenologická charakteristika stepní vegetace jižní Moravy. - Ms. [Depon. in: Botanický ústav ČSAV Průhonice.]
projekt: ČNFD
ID: 1732811

7166c

původní jméno: *Elytrigia intermedia*

lokality: Moravia, distr. Břeclav, Milovická pahorkatina: Mikulov, vojenské cvičiště západně od silnice Mikulov - Milovice, 3 km VSV od

kostela sv. Václava u náměstí. 280-300 m n. m.

nejbližší obec: Mikulov na Moravě, okres Břeclav

souřadnice: 48°49'21.17"N, 16°40'9.52"E, ± 200m

nadmořská výška: 280-300 m

fytochorion: 17c. Milovicko-valtická pahorkatina

datum: 2002-06-16

nálezce: J. Danihelka

herbář: BRNU

projekt: Excerpt Atlas

ID: 13642093

původní jméno: *Agropyrum intermedium* var. *genuinum*

lokality: Moravia meridionalis: collis Vys. Roh prope opp. Mikulov

nejbližší obec: Sedlec u Mikulova, okres Břeclav

souřadnice: 48°48'0.37"N, 16°41'58.73"E, ± 300m

fytochorion: 17c. Milovicko-valtická pahorkatina

datum: 1933-06-28

nálezce: Ferdinand Weber

herbář: OLM

projekt: Excerpt Atlas

ID: 13642595

původní jméno: *Elymus hispidus*

lokality: Milovice, Milovická stáň, 1,5 km J od obce

souřadnice: 48°50'43.00"N, 16°41'53.00"E, ± 500m

fytochorion: 17c. Milovicko-valtická pahorkatina

datum: 2001-06-27

nálezce: Z. Otýpková

projekt: ČNFD

ID: 2830445

původní jméno: *Elymus hispidus*

lokality: Mikulov (distr. Břeclav), dopadová plocha střelnice Na Mušlově, 3,2 km V kostela ve městě

souřadnice: 48°48'22.00"N, 16°41'37.00"E

nadmořská výška: 230 m

fytochorion: 17c. Milovicko-valtická pahorkatina

datum: 1992-05-22

nálezce: J. Danihelka

projekt: ČNFD

ID: 2566378

7166d

původní jméno: *Elytrigia intermedia*

lokality: /360/ Bulhary (7166d): hrúd s opuštěnou pískovnou na L břehu Dyje ca 1,4km S-SSV od kostela.

nejbližší obec: Bulhary, okres Břeclav

souřadnice: 48°50'13.00"N, 16°45'10.00"E

fytochorion: 18a. Dyjsko-svratecký úval

datum: 1996

nálezce: J. Danihelka

pramen: Danihelka J. & Šumberová K. (2004): O rozšíření některých cévnatých rostlin na nejjižnější Moravě II.. - Příroda 21: 117-192.

herbář: MMI

projekt: FLDOK

ID: 8284278

7167a

původní jméno: *Elytrigia intermedia*
lokalita: Květena okresu Břeclav: Stepní lokalita Zimarky, 2 km S obce Velké Bílovice, JZ expozice, spraš, roztrouš., 250 m n. m.
nejbližší obec: Velké Bílovice, okres Břeclav
souřadnice: 48°52'31.99"N, 16°53'8.83"E, ± 150m
nadmořská výška: 250 m
fytochorion: 20b. Hustopečská pahorkatina
datum: 1990-08-06
náleze: K. Šumberová
herbář: BRNU
projekt: Excerpt Atlas
ID: 13642540

7168a

původní jméno: *Elytrigia intermedia*
lokalita: Doubrava pod Zbrodem, porost 67 D 12 západ + 5 (segment 44a)
souřadnice: 48°53'9.26"N, 17°4'10.43"E, ± 129m
fytochorion: 18b. Dolnomoravský úval
datum: 2014
náleze: Radomír Řepka
pramen: Radomír Řepka (2014): Inventarizační průzkumy v rámci implementace soustavy Natura 2000 v územích v péči AOPK ČR a jejich monitoring. Inventarizační průzkumy cévnatých rostlin – druhů a vegetace v NPP Hodonínská Dúbrava ve správním obvodu CHKO Bílé Karpaty
projekt: NDOP
ID: 11973358

původní jméno: *Elytrigia intermedia*
lokalita: Zbrodský les, porost 37 E 11 jih (segment 7b)
souřadnice: 48°53'16.48"N, 17°4'22.00"E, ± 91m
fytochorion: 18b. Dolnomoravský úval
datum: 2013
náleze: Radomír Řepka
pramen: Radomír Řepka (2013): Inventarizační průzkumy v rámci implementace soustavy Natura 2000 v územích v péči AOPK ČR a jejich monitoring. Inventarizační průzkumy cévnatých rostlin – druhů a vegetace v NPP Hodonínská Dúbrava ve správním obvodu CHKO Bílé Karpaty
projekt: NDOP
ID: 11966841

původní jméno: *Elytrigia intermedia*
lokalita: Zbrodský les, porost 37 E 11 západ (segment 7a)
souřadnice: 48°53'18.38"N, 17°4'9.47"E, ± 142m
fytochorion: 18b. Dolnomoravský úval
datum: 2013
náleze: Radomír Řepka
pramen: Radomír Řepka (2013): Inventarizační průzkumy v rámci implementace soustavy Natura 2000 v územích v péči AOPK ČR a jejich monitoring. Inventarizační průzkumy cévnatých rostlin – druhů a vegetace v NPP Hodonínská Dúbrava ve správním obvodu CHKO Bílé Karpaty
projekt: NDOP
ID: 11964862

7168b

původní jméno: *Elytrigia intermedia*
lokalita: 217.Hodonín, Pánov, skládka písku u autodromu Svazarmu
nejbližší obec: Hodonín, okres Hodonín
souřadnice: 48°53'17.84"N, 17°8'36.01"E, ± 500m
nadmořská výška: 200 m
fytochorion: 18b. Dolnomoravský úval
datum: 1987
náleze: Josef Dostál; Z. Svobodová
pramen: Grulich V. (1989): Výsledky floristického kursu ČSBS v Uherském Hradišti 1987. - Odbor kultury ONV, Uherské Hradiště.
projekt: FLDOK
ID: 8684719

původní jméno: *Elytrigia intermedia*
lokality: 276. Dubňany: strší doubrava s bohatým bylinným podrostem u křižovatky Hovoranské a Škarábané aleje, cca 3,4 km JV žel. stanice u obce
nejbližší obec: Dubňany, okres Hodonín
nadmořská výška: 189 m
fytochorion: 18b. Dolnomoravský úval
datum: 1992-07-09
náleze: Radomír Řepka
pramen: Danihelka J. & Grulich V. (1996): Výsledky floristického kursu v Břeclavi (1995). - Zpr. Čes. Bot. Společ., suppl. 1996/1: 1-86.
projekt: FLDOK
ID: 9056731

původní jméno: *Elytrigia intermedia* s.l.
lokality: 277. Hodonín: cvičiště Pánov (Hrubá louka) SSV města
nejbližší obec: Hodonín, okres Hodonín
nadmořská výška: 210 m
fytochorion: 18b. Dolnomoravský úval
datum: 1992-07-09
náleze: Bohumil Trávníček
pramen: Danihelka J. & Grulich V. (1996): Výsledky floristického kursu v Břeclavi (1995). - Zpr. Čes. Bot. Společ., suppl. 1996/1: 1-86.
projekt: FLDOK
ID: 9056770

původní jméno: *Elymus hispidus*
lokality: Hodonín-Pánov, 0,3 km SZ od SZ okraje obce
souřadnice: 48°53'19.00"N, 17°8'30.00"E
nadmořská výška: 190 m
fytochorion: 18b. Dolnomoravský úval
datum: 2002-05-15
náleze: M. Chytrý
projekt: ČNFD
ID: 1705999

7169a

původní jméno: *Agropyrum repens*
lokality: Rohatec u Hodonína, náspy u nádraží
nejbližší obec: Rohatec, okres Hodonín
souřadnice: 48°53'35.00"N, 17°11'56.00"E, ± 300m
fytochorion: 18b. Dolnomoravský úval
datum: 1946-06-25
náleze: M. Holzknecht
herbář: BRNU
projekt: Excerpt Atlas
ID: 13642157

původní jméno: *Agropyrum intermedium*
lokality: Flora moravica: Rohatec u Hodonína, mezi kolejem u nádraží
nejbližší obec: Rohatec, okres Hodonín
souřadnice: 48°53'35.00"N, 17°11'56.00"E, ± 300m
fytochorion: 18b. Dolnomoravský úval
datum: 1946-06-25
náleze: M. Holzknecht
herbář: BRNU
projekt: Excerpt Atlas
ID: 13642158

původní jméno: *Agropyrum repens* x *intermedium*
lokality: Flora moravica: Rohatec u Hodonína, na suchých mezích pod Rohatcem směrem k Moravě
nejbližší obec: Rohatec, okres Hodonín
souřadnice: 48°52'24.64"N, 17°11'8.43"E, ± 700m
fytochorion: 18b. Dolnomoravský úval
datum: 1946-07-01
náleze: M. Holzknecht
herbář: BRNU
projekt: Excerpt Atlas
ID: 13642159

původní jméno: *Agropyrum intermedium* var. *aristatum*
lokalita: Moravia meridionalis: in locis arenosis ad vic. Soboňky (Hodonín)
nejbližší obec: Rohatec, okres Hodonín
souřadnice: 48°53'53.00"N, 17°12'59.00"E, ± 300m
fytochorion: 18b. Dolnomoravský úval
datum: 1924-07-10
náleze: Ferdinand Weber
herbář: OLM
projekt: Excerpt Atlas
ID: 13642573

7169b

původní jméno: *Agropyrum intermedium* var. *mucronatum*
lokalita: Moravia meridionalis: declivi graminosi inter pag. Sudoměřice et Petrov
nejbližší obec: Sudoměřice, okres Hodonín
souřadnice: 48°52'22.73"N, 17°15'40.03"E, ± 800m
fytochorion: 18b. Dolnomoravský úval
datum: 1930-07-06
náleze: Ferdinand Weber
herbář: OLM
projekt: Excerpt Atlas
ID: 13642581

7169d

původní jméno: *Agropyrum intermedium* var. *trichophorum* f. *euperiblema*
lokalita: Moravia: Montes Bílé Karpaty: in convalle riv. Mandát ad pag. Radějov (Strážnice)
nejbližší obec: Radějov u Strážnice, okres Hodonín
souřadnice: 48°50'37.79"N, 17°19'47.60"E, ± 2000m
fytochorion: 78. Bílé Karpaty lesní
datum: 1933-07-17
náleze: Ferdinand Weber
herbář: OLM
projekt: Excerpt Atlas
ID: 13642598

původní jméno: *Agropyrum intermedium*
lokalita: Moravia: Montes Bílé Karpaty: in convalle riv. Mandát prope pag. Radějov (Strážnice)
nejbližší obec: Radějov u Strážnice, okres Hodonín
souřadnice: 48°50'37.79"N, 17°19'47.60"E, ± 2000m
fytochorion: 78. Bílé Karpaty lesní
datum: 1930-07-06
náleze: Ferdinand Weber
herbář: OLM
projekt: Excerpt Atlas
ID: 13642582

7170a

původní jméno: *Agropyrum intermedium*
lokalita: Flora moravica: Radějov u Strážnice, porůznu na stránkách Šumárníku
nejbližší obec: Kněždub, okres Hodonín
souřadnice: 48°52'2.00"N, 17°23'42.00"E, ± 1000m
fytochorion: 19. Bílé Karpaty stepní
datum: 1946-06-10
náleze: M. Holzknecht
herbář: BRNU
projekt: Excerpt Atlas
ID: 13642156

původní jméno: *Agropyrum intermedium*
lokalita: Bílé Karpaty: Radějov
nejbližší obec: Radějov u Strážnice, okres Hodonín
souřadnice: 48°51'28.00"N, 17°20'43.00"E, ± 2000m
fytochorion: 19. Bílé Karpaty stepní
datum: 1939-07
náleze: Heinrich Laus
herbář: OLM
projekt: Excerpt Atlas
ID: 13642301

původní jméno: *Agropyrum intermedium* v. *trichophorum*
lokalita: Weiße Karpaten: Steppenabhänge b. Radějov
nejbližší obec: Radějov u Strážnice, okres Hodonín
souřadnice: 48°51'24.69"N, 17°20'21.32"E, ± 1800m
fytochorion: 19. Bílé Karpaty stepní
datum: 1935-06
náleze: Heinrich Laus
herbář: PRC
projekt: Excerpt Atlas
ID: 13642299

původní jméno: *Agropyrum intermedium* v. *typicum*
lokalita: Straßnitz: faziesbildend auf den Wiesen im Tal v. Radějow
nejbližší obec: Radějov u Strážnice, okres Hodonín
souřadnice: 48°51'13.17"N, 17°21'1.89"E, ± 2000m
fytochorion: 19. Bílé Karpaty stepní
datum: 1905-08-15
náleze: F. Čouka
herbář: BRNU
projekt: Excerpt Atlas
ID: 13642083

7170b

lokalita: Montes Bílé Karpaty: in colle Hájová prope vicum Lipov procul oppidum Veselí nad Moravou
nejbližší obec: Lipov, okres Hodonín
souřadnice: 48°53'40.00"N, 17°28'39.00"E, ± 1000m
fytochorion: 19. Bílé Karpaty stepní
datum: 1949-06-09
náleze: M. Deyl
herbář: PR
projekt: Excerpt Atlas
ID: 13642099

původní jméno: *Agropyrum intermedium* f. *aristatum*
lokalita: Weiße Karpaten: Steppenabhänge der Hájová b. Lipov
nejbližší obec: Lipov, okres Hodonín
souřadnice: 48°53'40.00"N, 17°28'39.00"E, ± 800m
fytochorion: 19. Bílé Karpaty stepní
datum: 1937-06
náleze: Ferdinand Weber
herbář: PRC
projekt: Excerpt Atlas
ID: 13642623

původní jméno: *Agropyrum intermedium* v. *trichophorum* f. *glabrescens*
lokalita: Weisse Karpaten Steppenabhänge der Hájová b. Lipov
nejbližší obec: Lipov, okres Hodonín
souřadnice: 48°53'40.00"N, 17°28'39.00"E, ± 600m
fytochorion: 19. Bílé Karpaty stepní
datum: 1936-06
náleze: Ferdinand Weber
herbář: PRC
projekt: Excerpt Atlas
ID: 13642618

původní jméno: *Agropyrum intermedium* v. *trichophorum* f. *glabrescens* sf. *aristatum*
lokalita: Moravia austr. orient.: Montes Bílé Karpaty: collis Hájová supra pag. Lipov
nejbližší obec: Lipov, okres Hodonín
souřadnice: 48°53'40.00"N, 17°28'39.00"E, ± 800m
fytochorion: 19. Bílé Karpaty stepní
datum: 1936-06
náleze: Ferdinand Weber
herbář: OLM
projekt: Excerpt Atlas
ID: 13642621

původní jméno: *Agropyrum intermedium* f. *aristatum*
lokalita: Weiße Karpaten: Abhänge der Hájová b. Lipov
nejbližší obec: Lipov, okres Hodonín
souřadnice: 48°53'40.00"N, 17°28'39.00"E, ± 1000m
fytochorion: 19. Bílé Karpaty stepní
datum: 1936-06
náleze: F. Weber
herbář: LIT;PR
projekt: Excerpt Atlas
ID: 13642569

původní jméno: *Agropyrum intermedium* var. *mucronatum*
lokalita: Moravia austro orientalis, montes Bílé Karpaty, in colle Hájová prope vicum Lipov
nejbližší obec: Lipov, okres Hodonín
souřadnice: 48°53'40.00"N, 17°28'39.00"E, ± 1000m
fytochorion: 19. Bílé Karpaty stepní
datum: 1936-06
náleze: F. Weber
herbář: PR
projekt: Excerpt Atlas
ID: 13642568

původní jméno: *Agropyrum intermedium* v. *aristatum*
lokalita: Moravia merid.: Veselí nad Moravou, in declivis stepposis l. d. Hájová prope p. Lipov.; ca 300 m
nejbližší obec: Lipov, okres Hodonín
souřadnice: 48°53'44.53"N, 17°28'44.41"E, ± 800m
nadmořská výška: 300 m
fytochorion: 19. Bílé Karpaty stepní
datum: 1935-06-26
náleze: Ferdinand Weber
herbář: OLM;PRC
projekt: Excerpt Atlas
ID: 13642615

původní jméno: *Agropyrum intermedium* v. *trichophorum*
lokalita: Moravia merid.: Veselí nad Moravou, in declivis stepposis l. d. Hájová prope p. Lipov; ca 300 m
nejbližší obec: Lipov, okres Hodonín
souřadnice: 48°53'44.53"N, 17°28'44.41"E, ± 800m
nadmořská výška: 300 m
fytochorion: 19. Bílé Karpaty stepní
datum: 1935-06-26
náleze: Ferdinand Weber
herbář: OLM;PRC
projekt: Excerpt Atlas
ID: 13642616

původní jméno: *Agropyrum intermedium*

lokality: Moravia merid.: Veselí nad Moravou, in decliviis stepposis l. d. Hájová prope p. Lipov. ca 300 m n. m.

nejbližší obec: Lipov, okres Hodonín

souřadnice: 48°53'40.00"N, 17°28'39.00"E, ± 1000m

nadmořská výška: 300 m

fytochorion: 19. Bílé Karpaty stepní

datum: 1935-06-26

nálezce: F. Weber

herbář: BRNU;OLM

projekt: Excerpt Atlas

ID: 13642567

původní jméno: *Agropyrum intermedium* var. *megastachyum*

lokality: Bílé Karpaty: stepní louky, Na Hájové

nejbližší obec: Lipov, okres Hodonín

souřadnice: 48°53'44.53"N, 17°28'44.41"E, ± 800m

fytochorion: 19. Bílé Karpaty stepní

datum: 1934-06

nálezce: Ferdinand Weber

herbář: PRC

projekt: Excerpt Atlas

ID: 13642599

původní jméno: *Agropyrum intermedium* v. *megastachyum* f. *trichostachys*

lokality: Bílé Karpaty, stepní louky na Hájové u Lipova

nejbližší obec: Lipov, okres Hodonín

souřadnice: 48°53'44.53"N, 17°28'44.41"E, ± 800m

fytochorion: 19. Bílé Karpaty stepní

datum: 1934-06

nálezce: Ferdinand Weber

herbář: PR;PRC

projekt: Excerpt Atlas

ID: 13642600

původní jméno: *Agropyrum intermedium* v. *megastachyum* f. *breviaristatum*

lokality: Bílé Karpaty, stepní louky na Hájové u Lipova

nejbližší obec: Lipov, okres Hodonín

souřadnice: 48°53'44.53"N, 17°28'44.41"E, ± 800m

fytochorion: 19. Bílé Karpaty stepní

datum: 1934-06

nálezce: Ferdinand Weber

herbář: PRC

projekt: Excerpt Atlas

ID: 13642601

původní jméno: *Agropyrum intermedium* v. *megastachyum* f. *aristatum*

lokality: Bílé Karpaty, stepní louky u Hájové u Lipova

nejbližší obec: Lipov, okres Hodonín

souřadnice: 48°53'44.53"N, 17°28'44.41"E, ± 800m

fytochorion: 19. Bílé Karpaty stepní

datum: 1934-06

nálezce: Ferdinand Weber

herbář: PRC

projekt: Excerpt Atlas

ID: 13642602

původní jméno: *Agropyrum intermedium* v. *mucronatum*

lokality: Bílé Karpaty, Vojšické louky u Malé Vrbky

nejbližší obec: Kněždub, okres Hodonín

souřadnice: 48°51'15.00"N, 17°25'34.00"E, ± 1000m

fytochorion: 19. Bílé Karpaty stepní

datum: 1934-06

nálezce: Ferdinand Weber

herbář: PRC

projekt: Excerpt Atlas

ID: 13642603

původní jméno: *Agropyrum intermedium* v. *genuinum*
lokality: Bílé Karpaty, stepní louky na Hájové u Lípova
nejbližší obec: Lipov, okres Hodonín
souřadnice: 48°53'44.53"N, 17°28'44.41"E, ± 800m
fytochorion: 19. Bílé Karpaty stepní
datum: 1934-06
náleze: Ferdinand Weber
herbář: PRC
projekt: Excerpt Atlas
ID: 13642604

původní jméno: *Agropyrum intermedium* v. *megastachyum* f. *mucronata*
lokality: Bílé Karpaty, Vojšické louky u Malé Vrbky
nejbližší obec: Kněždub, okres Hodonín
souřadnice: 48°51'15.00"N, 17°25'34.00"E, ± 1000m
fytochorion: 19. Bílé Karpaty stepní
datum: 1934-06
náleze: Ferdinand Weber
herbář: PRC
projekt: Excerpt Atlas
ID: 13642605

původní jméno: *Agropyrum intermedium* v. *trichophorum* f. *glabrescens*
lokality: Bílé Karpaty, Vojšické louky u M. Vrbky
nejbližší obec: Kněždub, okres Hodonín
souřadnice: 48°51'15.00"N, 17°25'34.00"E, ± 1000m
fytochorion: 19. Bílé Karpaty stepní
datum: 1934-06
náleze: Ferdinand Weber
herbář: PRC
projekt: Excerpt Atlas
ID: 13642608

původní jméno: *Agropyrum intermedium* var. *megastachyum* f. *trichostachys* sf. *violacea*
lokality: Bílé Karpaty, Čertoryje u Malé Vrbky
nejbližší obec: Kněždub, okres Hodonín
souřadnice: 48°51'21.62"N, 17°25'10.42"E, ± 1000m
fytochorion: 19. Bílé Karpaty stepní
datum: 1934-06
náleze: Ferdinand Weber
herbář: PRC
projekt: Excerpt Atlas
ID: 13642610

původní jméno: *Agropyrum intermedium* v. *trichophorum*
lokality: Montes Bílé Karpaty in *stepposis collis Hájová* prope Lípov
nejbližší obec: Lipov, okres Hodonín
souřadnice: 48°53'40.00"N, 17°28'39.00"E, ± 1000m
fytochorion: 19. Bílé Karpaty stepní
datum: 1934-06
náleze: Ferdinand Weber
herbář: PRC
projekt: Excerpt Atlas
ID: 13642611

původní jméno: *Agropyrum intermedium* var. *trichophorum* f. *glabrescens* sf. *rubens*
lokality: Bílé Karpaty: Vojšice u Malé Vrbky
nejbližší obec: Kněždub, okres Hodonín
souřadnice: 48°51'15.00"N, 17°25'34.00"E, ± 1000m
fytochorion: 19. Bílé Karpaty stepní
datum: 1934-06
náleze: Ferdinand Weber
herbář: PRC
projekt: Excerpt Atlas
ID: 13642612

původní jméno: bez určení
lokality: Svah Výzkumu nad Hroznovou Lhotou
nejbližší obec: Tasov nad Veličkou, okres Hodonín
souřadnice: 48°52'42.00"N, 17°26'17.00"E, ± 600m
fytochorion: 19. Bílé Karpaty stepní
datum: 1932-06-25
náleze: Ferdinand Weber
herbář: PRC
projekt: Excerpt Atlas
ID: 13642586

původní jméno: *Agropyrum*
lokality: Bílé Karpaty, Vojšické louky
nejbližší obec: Kněždub, okres Hodonín
souřadnice: 48°51'15.00"N, 17°25'34.00"E, ± 1000m
fytochorion: 19. Bílé Karpaty stepní
datum: 1932-06-26
náleze: Ferdinand Weber
herbář: PRC
projekt: Excerpt Atlas
ID: 13642589

původní jméno: *Agropyrum intermedium*
lokality: Bílé Karpaty, Vojšické louky
nejbližší obec: Kněždub, okres Hodonín
souřadnice: 48°51'15.00"N, 17°25'34.00"E, ± 1000m
fytochorion: 19. Bílé Karpaty stepní
datum: 1932-06-28
náleze: Ferdinand Weber
herbář: PRC
projekt: Excerpt Atlas
ID: 13642591

původní jméno: *Agropyrum intermedium* v. *megastachyum*
lokality: Bílé Karpaty, Vojšické louky
nejbližší obec: Kněždub, okres Hodonín
souřadnice: 48°51'15.00"N, 17°25'34.00"E, ± 1000m
fytochorion: 19. Bílé Karpaty stepní
datum: 1932-06-29
náleze: Ferdinand Weber
herbář: PRC
projekt: Excerpt Atlas
ID: 13642592

původní jméno: *Agropyrum intermedium* var. *aristatum* f. *euperiblema*
lokality: Moravia: Mt. Bílé Karpaty: collis Kobyly supra p. M. Vrbka
nejbližší obec: Malá Vrbka, okres Hodonín
souřadnice: 48°51'28.00"N, 17°27'22.00"E, ± 600m
fytochorion: 78. Bílé Karpaty lesní
datum: 1932-07-18
náleze: Ferdinand Weber
herbář: OLM
projekt: Excerpt Atlas
ID: 13642593

původní jméno: *Agropyrum intermedium*
lokality: Bílé Karpaty, Vojšické louky
nejbližší obec: Kněždub, okres Hodonín
souřadnice: 48°51'15.00"N, 17°25'34.00"E, ± 1000m
fytochorion: 19. Bílé Karpaty stepní
datum: 1932-07-28
náleze: Ferdinand Weber
herbář: PRC
projekt: Excerpt Atlas
ID: 13642594

původní jméno: *Agropirum intermedium aristatum*
lokalita: Mt. Bílé Karpaty: Collis Výzkum supra Hrozn. Lhota, decl. boreali
nejbližší obec: Tasov nad Veličkou, okres Hodonín
souřadnice: 48°52'42.00"N, 17°26'17.00"E, ± 1000m
fytochorion: 19. Bílé Karpaty stepní
datum: 1930-07-02
nálezce: F. Weber
herbář: PR
projekt: Excerpt Atlas
ID: 13642566

původní jméno: *Agropyrum intermedium var. megastachyum*
lokalita: Moravia: Mt. Bílé Karpaty: collis Výzkum, in declivi stepp. supra pag. Tasov
nejbližší obec: Tasov nad Veličkou, okres Hodonín
souřadnice: 48°52'42.00"N, 17°26'17.00"E, ± 800m
fytochorion: 19. Bílé Karpaty stepní
datum: 1929-07-07
nálezce: Ferdinand Weber
herbář: OLM
projekt: Excerpt Atlas
ID: 13642579

původní jméno: *Agropyrum intermedium var. trichophorum f. euperiblema*
lokalita: Moravia: Montes Bílé Karpaty: in declivi stepposi Čertoryje prope pag. Kněždub
nejbližší obec: Kněždub, okres Hodonín
souřadnice: 48°51'21.62"N, 17°25'10.42"E, ± 1000m
fytochorion: 19. Bílé Karpaty stepní
datum: 1926-07-03
nálezce: Ferdinand Weber
herbář: OLM
projekt: Excerpt Atlas
ID: 13642576

původní jméno: *Agropyrum intermedium*
lokalita: Strážnice: Hrubá Vrbka: svah. luka Vojšice, 400 m n.m.
nejbližší obec: Kněždub, okres Hodonín
souřadnice: 48°51'15.00"N, 17°25'34.00"E, ± 1000m
fytochorion: 19. Bílé Karpaty stepní
datum: 1924-07-03
nálezce: S. Staněk
herbář: BRNU
projekt: Excerpt Atlas
ID: 13642504

7170c

původní jméno: *Agropyrum intermedium*
lokalita: Flora moravica: Strážnice: Radějov, Kůtky, 440 m n. m.
nejbližší obec: Radějov u Strážnice, okres Hodonín
souřadnice: 48°50'7.00"N, 17°23'17.00"E, ± 500m
nadmořská výška: 440 m
fytochorion: 78. Bílé Karpaty lesní
datum: 1929-07-22
nálezce: J. Podpěra
herbář: BRNU
projekt: Excerpt Atlas
ID: 13642403

7170d

původní jméno: *Agropyrum intermedium*
lokalita: Flora moravica: Strážnice: Radějov, Olšice [Vojšické louky], 440 m n.m.
nejbližší obec: Hrubá Vrbka, okres Hodonín
souřadnice: 48°50'57.47"N, 17°25'39.93"E, ± 1000m
nadmořská výška: 440 m
fytochorion: 78. Bílé Karpaty lesní
datum: 1929-07-22
nálezce: J. Podpěra
herbář: BRNU
projekt: Excerpt Atlas
ID: 13642402

7171a

původní jméno: *Agropyrum intermedium*
lokalita: Bílé Karpaty, Javorník v údolí potoka Jamného směrem k Vápenkám porůznu při okraji silnice
nejbližší obec: Suchov, okres Hodonín
souřadnice: 48°52'54.81"N, 17°34'14.11"E, ± 2000m
fytochorion: 78. Bílé Karpaty lesní
datum: 1943-06-27
nálezce: František Hynšt
herbář: OLM
projekt: Excerpt Atlas
ID: 13642197

původní jméno: *Agropyrum intermedium* var. *trichophorum*
lokalita: Strážnice: mezi Velkou a Javorníkem v údolí p. Jamného
nejbližší obec: Velká nad Veličkou, okres Hodonín
souřadnice: 48°52'11.00"N, 17°31'35.00"E, ± 500m
fytochorion: 78. Bílé Karpaty lesní
datum: 1932-06-24
nálezce: J. Podpěra
herbář: BRNU
projekt: Excerpt Atlas
ID: 13642413

původní jméno: *Agropyrum intermedium*
lokalita: Bílé Karpaty, Podhradské louky u "veleckého" Háje
nejbližší obec: Suchov, okres Hodonín
souřadnice: 48°53'20.78"N, 17°33'45.12"E, ± 300m
fytochorion: 78. Bílé Karpaty lesní
datum: 1932-06-26
nálezce: Ferdinand Weber
herbář: PRC
projekt: Excerpt Atlas
ID: 13642587

původní jméno: *Agropyrum intermedium* v. *megastachyum*
lokalita: Bílé Karpaty, Podhradské louky u "veleckého" Háje
nejbližší obec: Suchov, okres Hodonín
souřadnice: 48°53'20.78"N, 17°33'45.12"E, ± 300m
fytochorion: 78. Bílé Karpaty lesní
datum: 1932-06-26
nálezce: Ferdinand Weber
herbář: PRC
projekt: Excerpt Atlas
ID: 13642588

původní jméno: *Agropyrum glaucum*
lokalita: Moravia: Velká: nad Javorníkem
nejbližší obec: Javorník nad Veličkou, okres Hodonín
souřadnice: 48°51'40.14"N, 17°32'9.76"E, ± 1000m
fytochorion: 78. Bílé Karpaty lesní
datum: 1930-06-20
náleze: J. Podpěra
herbář: BRNU
projekt: Excerpt Atlas
ID: 13642406

původní jméno: *Agropyrum intermedium* var. *Savignonii*
lokalita: Flora moravica: Velká, pod Hájem
nejbližší obec: Velká nad Veličkou, okres Hodonín
souřadnice: 48°53'8.00"N, 17°32'18.00"E, ± 1000m
fytochorion: 78. Bílé Karpaty lesní
datum: 1930-07-16
náleze: J. Podpěra
herbář: BRNU
projekt: Excerpt Atlas
ID: 13642407

původní jméno: *Agropyrum intermedium*
lokalita: Flora moravica: Velká: louky k Suchovu
nejbližší obec: Velká nad Veličkou, okres Hodonín
souřadnice: 48°53'30.00"N, 17°32'6.00"E, ± 1500m
fytochorion: 78. Bílé Karpaty lesní
datum: 1930-06-17
náleze: J. Podpěra
herbář: BRNU
projekt: Excerpt Atlas
ID: 13642404

původní jméno: *Agropyrum intermedium*
lokalita: Moravia: Velká: u Hájové při cestě
nejbližší obec: Velká nad Veličkou, okres Hodonín
souřadnice: 48°53'15.82"N, 17°30'4.13"E, ± 1300m
fytochorion: 19. Bílé Karpaty stepní
datum: 1930-07-28
náleze: J. Podpěra
herbář: BRNU
projekt: Excerpt Atlas
ID: 13642409

původní jméno: *Agropyrum intermedium*
lokalita: Strážnice: Velká: svah. luka Zahrady pod Hájem. 450 m n. m.
nejbližší obec: Velká nad Veličkou, okres Hodonín
souřadnice: 48°53'8.00"N, 17°32'18.00"E, ± 500m
nadmořská výška: 450 m
fytochorion: 78. Bílé Karpaty lesní
datum: 1924-07-13
náleze: S. Staněk
herbář: BRNU
projekt: Excerpt Atlas
ID: 13642505

původní jméno: *Triticum glaucum*
lokalita: Strmý, jílovitý břeh potoka za Javorníkem
nejbližší obec: Javorník nad Veličkou, okres Hodonín
souřadnice: 48°51'10.00"N, 17°32'32.00"E, ± 1200m
fytochorion: 78. Bílé Karpaty lesní
datum: 1917-07-12
náleze: M. Béňa
herbář: BRNU
projekt: Excerpt Atlas
ID: 13642051

původní jméno: *Agropyrum intermedium* α *typicum*
lokalita: Bildet eine Fazies auf den Wiesen am Javorník bei Welka
nejbližší obec: Javorník nad Veličkou, okres Hodonín
souřadnice: 48°51'55.37"N, 17°31'58.02"E, ± 1500m
fytochorion: 78. Bílé Karpaty lesní
datum: 1905-08
náleze: F. Čouka
herbář: OLM
projekt: Excerpt Atlas
ID: 13642084

7171b

lokalita: Moravia, Montes Bílé Karpaty pratis humidis ad decl. sept. cotae 652 situ orient. ab pago Súchov pr. opp. Velká, 600 m
nejbližší obec: Slavkov u Uherského Brodu, okres Uherské Hradiště
souřadnice: 48°53'13.68"N, 17°37'28.49"E, ± 450m
fytochorion: 78. Bílé Karpaty lesní
datum: 1942-07-17
náleze: Josef Dostál
herbář: PRC
projekt: Excerpt Atlas
ID: 13642123

7171c

původní jméno: *Elytrigia intermedium*
lokalita: Bílé Karpaty, Javorník, SPR Machová, pod dubem
nejbližší obec: Javorník nad Veličkou, okres Hodonín
souřadnice: 48°49'41.00"N, 17°31'59.00"E, ± 700m
fytochorion: 78. Bílé Karpaty lesní
datum: 1990-06-27
náleze: Jongepierová; Jongepier
herbář: OLM
projekt: Excerpt Atlas
ID: 13642228

původní jméno: *Agropyrum intermedium* var. *megastachyum* f. *trichostachys*
lokalita: Bílé Karpaty: Machová u Vrbovců
nejbližší obec: Javorník nad Veličkou, okres Hodonín
souřadnice: 48°49'28.78"N, 17°31'39.30"E, ± 1200m
fytochorion: 78. Bílé Karpaty lesní
datum: 1934-06
náleze: Ferdinand Weber
herbář: PRC
projekt: Excerpt Atlas
ID: 13642607

původní jméno: *Agropyrum intermedium* var. *trichophorum*
lokalita: Moravia austro-orientalis: montes Bílé Karpaty, Machová prope Vrbovce, 450 m n. m.
nejbližší obec: Javorník nad Veličkou, okres Hodonín
souřadnice: 48°49'28.78"N, 17°31'39.30"E, ± 1200m
nadmořská výška: 450 m
fytochorion: 78. Bílé Karpaty lesní
datum: 1934-06-26
náleze: Ferdinand Weber
herbář: BRNU;LIT;PRC
projekt: Excerpt Atlas
ID: 13642614

původní jméno: *Agropyrum intermedium*
lokalita: Velká, Dolní louky již. Javorníka
nejbližší obec: Javorník nad Veličkou, okres Hodonín
souřadnice: 48°50'16.00"N, 17°31'33.00"E, ± 500m
fytochorion: 78. Bílé Karpaty lesní
datum: 1933-07-16
náleze: J. Podpěra
herbář: BRNU
projekt: Excerpt Atlas
ID: 13642415

původní jméno: *Agropyrum intermedium*
lokalita: Flora moravica: Velká: Machová nad Vrbovcem (nádr.)
nejbližší obec: Javorník nad Veličkou, okres Hodonín
souřadnice: 48°49'28.78"N, 17°31'39.30"E, ± 1200m
fytochorion: 78. Bílé Karpaty lesní
datum: 1933-07-16
náleze: J. Podpěra
herbář: BRNU
projekt: Excerpt Atlas
ID: 13642416

původní jméno: *Agropyrum intermedium*
lokalita: Flora moravica: Velká, Machová
nejbližší obec: Javorník nad Veličkou, okres Hodonín
souřadnice: 48°49'20.53"N, 17°32'0.89"E, ± 1300m
fytochorion: 78. Bílé Karpaty lesní
datum: 1930-06-18
náleze: J. Podpěra
herbář: BRNU
projekt: Excerpt Atlas
ID: 13642405

původní jméno: *Agropyrum intermedium* var. *Savignonii*
lokalita: Flora moravica: Velká, u Filipova v údolí, 450 m n. m.
nejbližší obec: Javorník nad Veličkou, okres Hodonín
souřadnice: 48°50'47.53"N, 17°33'29.59"E, ± 2000m
nadmořská výška: 450 m
fytochorion: 78. Bílé Karpaty lesní
datum: 1930-07-22
náleze: J. Podpěra
herbář: BRNU
projekt: Excerpt Atlas
ID: 13642408

7172a

původní jméno: *Elytrigia intermedia*
lokalita: U1- R 29. Uherské Hradiště: Strání: Štrbáň a Za Mochnáčky (7172a 1922)
nejbližší obec: Strání, okres Uherské Hradiště
souřadnice: 48°53'12.00"N, 17°42'5.00"E
fytochorion: 78. Bílé Karpaty lesní
datum: 1922
pramen: Staněk S., Jongepierová I. & Jongepier J. W. (1996): Historická květena Bílých Karpat. - Sborn. Přírod. Klubu Uherské Hradiště, suppl. [1]: 1-194.
projekt: FLDOK
ID: 9743047

původní jméno: *Elytrigia intermedia*
lokalita: Strání, Velká Javořina - 7172-13
nejbližší obec: Strání, okres Uherské Hradiště
souřadnice: 48°51'45.00"N, 17°41'14.98"E, ± 1588m
fytochorion: 78. Bílé Karpaty lesní
datum: 1925
náleze: J. Podpěra
pramen: Podpěra J. Pr. Morav. Přírod. Společ. 2/10: 1-512: Květena Moravy ve vztazích systematických a geobotanických. Vol. 6/2. , 1925.
projekt: NDOP
ID: 7382150

původní jméno: *Elytrigia intermedia*
lokality: Strání, Zamechnáčky - 7172-11
nejbližší obec: Strání, okres Uherské Hradiště
souřadnice: 48°53'15.00"N, 17°41'14.98"E, ± 1587m
fytochorion: 78. Bílé Karpaty lesní
datum: 1922-07-13
náleze: S. Staněk
pramen: Jongepier Jan W. Excerptce herbářů. 2011.
projekt: NDOP
ID: 7752902

7262b

původní jméno: *Elymus hispidus*
lokality: Hnízdo, chr. úz. Lamplberk 2 km J od J okraje obce
souřadnice: 48°45'12.00"N, 16°7'54.00"E
nadmořská výška: 270 m
fytochorion: 16. Znojensko-brněnská pahorkatina
datum: 1998-05-13
náleze: M. Chytrý
projekt: ČNFD
ID: 1702544

původní jméno: *Elytrigia intermedia*
lokality: Ovčí vrch
nejbližší obec: Ječmeniště, okres Znojmo
souřadnice: 48°45'24.07"N, 16°8'9.76"E, ± 115m
fytochorion: 16. Znojensko-brněnská pahorkatina
datum: 1995-10-11
náleze: Radomír Řepka
pramen: Řepka R., Paukertová I. Výsledky botanického průzkumu Ječmeniště.. 1955.
projekt: NDOP
ID: 6460801

7262d

původní jméno: *Elytrigia intermedia*
lokality: Moravia, distr. Znojmo, Hnízdo: zbytek stepi v cípu hranice 3,4 km JV od osady
nejbližší obec: Slup, okres Znojmo
souřadnice: 48°44'44.00"N, 16°8'59.00"E, ± 350m
fytochorion: 16. Znojensko-brněnská pahorkatina
datum: 1997-07-16
náleze: V. Grulich
herbář: BRNU
projekt: Excerptce Atlas
ID: 13642139

původní jméno: *Elytrigia intermedia*
lokality: Terasy u Ječmeniště
nejbližší obec: Slup, okres Znojmo
souřadnice: 48°44'46.73"N, 16°8'50.85"E, ± 150m
fytochorion: 16. Znojensko-brněnská pahorkatina
datum: 1995-06
náleze: Radomír Řepka
pramen: Řepka R., Paukertová I. Výsledky botanického průzkumu Ječmeniště.. 1955.
projekt: NDOP
ID: 6423744

původní jméno: *Elytrigia intermedia*
lokality: Ječmeniště
souřadnice: 48°44'45.85"N, 16°8'55.74"E
fytochorion: 16. Znojensko-brněnská pahorkatina
datum: 2009-07-12
náleze: Vít Grulich
pramen: Kolektiv autorů (2013): Monitoring evropsky významných biotopů v ČR v letech 2008-2020
projekt: NDOP
poznámka: T3.3A
ID: 11152408

7263a

původní jméno: *Elytrigia intermedia*
lokalita: Olekovičky; starý sad zarůstající převážně nitrofil. křovinami
souřadnice: 48°45'55.92"N, 16°12'24.64"E, ± 6m
fytochorion: 16. Znojensko-brněnská pahorkatina
datum: 2014-07-16
náleze: Jan Bureš
pramen: Bureš Jan (2014): Aktualizace mapovacího okrsku cz1038 - Aktualizace vrstvy mapování biotopů ČR
projekt: NDOP
poznámka: T3.3D
ID: 12953879

7263c

původní jméno: *Elytrigia intermedia*
lokalita: b0109_341319_2_T3.3A
nejbližší obec: Jaroslavice, okres Znojmo
souřadnice: 48°44'41.46"N, 16°12'28.91"E, ± 98m
fytochorion: 16. Znojensko-brněnská pahorkatina
datum: 2002
náleze: Dvořáková; Reiter
pramen: Dvorakova, Reiter. b0109: b0109. 2002.
projekt: NDOP
ID: 4989599

původní jméno: *Elytrigia intermedia*
lokalita: b0109_341319_1_T3.3A
nejbližší obec: Jaroslavice, okres Znojmo
souřadnice: 48°44'42.86"N, 16°12'29.30"E, ± 189m
fytochorion: 16. Znojensko-brněnská pahorkatina
datum: 2002
náleze: Dvořáková; Reiter
pramen: Dvorakova, Reiter. b0109: b0109. 2002.
projekt: NDOP
ID: 4989590

původní jméno: *Elytrigia intermedia*
lokalita: b0109_341319_5_T3.3A
nejbližší obec: Jaroslavice, okres Znojmo
souřadnice: 48°44'41.10"N, 16°12'13.00"E, ± 185m
fytochorion: 16. Znojensko-brněnská pahorkatina
datum: 2002
náleze: Reiter; Dvořáková
pramen: Dvorakova, Reiter. b0109: b0109. 2002.
projekt: NDOP
ID: 4989620

7265a

původní jméno: *Elytrigia intermedia*
lokalita: 318. Nový Přerov: Lange Wart (Heidberg, kóta 255,6)
nejbližší obec: Nový Přerov, okres Břeclav
nadmořská výška: 220-255 m
fytochorion: 17a. Dunajovické kopce
datum: 1995-07-09
náleze: Vít Grulich
pramen: Danihelka J. & Grulich V. (1996): Výsledky floristického kursu v Břeclavi (1995). - Zpr. Čes. Bot. Společ., suppl. 1996/1: 1-86.
projekt: FLDOK
ID: 9057675

původní jméno: *Elytrigia intermedia*
lokalita: Nový Přerov: PP Lange Wart
souřadnice: 48°47'57.12"N, 16°31'8.53"E, ± 85m
fytochorion: 17a. Dunajovické kopce
datum: 2010
náleze: Filip Lysák
pramen: Lysák Filip (2010): PP Lange Wart - botanický průzkum
projekt: NDOP
ID: 11318920

7265b

původní jméno: *Elytrigia intermedia* s.l.
lokality: 319. Mikulov: vrch Šibeničník (238,3) J města
nejbližší obec: Mikulov, okres Český Krumlov
nadmořská výška: 220-238 m
fytochorion: 17b. Pavlovské kopce
datum: 1995-07-09
náleze: Bohumil Trávníček
pramen: Danihelka J. & Grulich V. (1996): Výsledky floristického kursu v Břeclavi (1995). - Zpr. Čes. Bot. Společ., suppl. 1996/1: 1-86.
projekt: FLDOK
ID: 9057771

původní jméno: *Elymus hispidus*
lokality: Mikulov (distr. Břeclav): Šibeničník, S vrchol, S kóty 238,3
souřadnice: 48°47'22.00"N, 16°37'49.00"E
nadmořská výška: 235 m
fytochorion: 17b. Pavlovské kopce
datum: 1997-09-01
náleze: J. Danihelka
projekt: ČNFD
ID: 2570078

původní jméno: *Elytrigia intermedia*
lokality: PR Šibeničník 434
souřadnice: 48°47'22.73"N, 16°37'51.74"E, ± 151 m
fytochorion: 17b. Pavlovské kopce
datum: 2004
náleze: Lýdie Bravencová
pramen: Bravencová Lýdie (2004): Botanický inventarizační průzkum PR Šibeničník
projekt: NDOP
ID: 11916897

7266a

původní jméno: *Elytrigia intermedia*
lokality: 344. Sedlec: S část hřebene Skalky (Holá pastvíska), stepní a křovinaté svahy, opuštěné lomy třetihorního vápence, 2 km Z až ZJZ od kostela v obci
nejbližší obec: Sedlec, okres Praha (Hlavní město Praha)
nadmořská výška: 190-257 m
fytochorion: 17c. Milovicko-valtická pahorkatina
datum: 1995-07-09
náleze: Jiří Danihelka
pramen: Danihelka J. & Grulich V. (1996): Výsledky floristického kursu v Břeclavi (1995). - Zpr. Čes. Bot. Společ., suppl. 1996/1: 1-86.
projekt: FLDOK
ID: 9058604

původní jméno: *Elytrigia intermedia*
lokality: 354. Sedlec: stepní svahy Páviho vrchu, cca 1,8 km J-JZ kostela v obci
nejbližší obec: Sedlec, okres Praha (Hlavní město Praha)
nadmořská výška: 205-232 m
fytochorion: 17c. Milovicko-valtická pahorkatina
datum: 1995-07-09
náleze: Jiří Danihelka
pramen: Danihelka J. & Grulich V. (1996): Výsledky floristického kursu v Břeclavi (1995). - Zpr. Čes. Bot. Společ., suppl. 1996/1: 1-86.
projekt: FLDOK
ID: 9059206

původní jméno: *Elytrigia intermedia*
lokality: 332. Sedlec: stepní vegetace na opuštěných polích v rezervaci Liščí vrch, 1,3 km S obce
nejbližší obec: Sedlec, okres Praha (Hlavní město Praha)
nadmořská výška: 220-260 m
fytochorion: 17c. Milovicko-valtická pahorkatina
datum: 1995-07-09
náleze: Kateřina Šumberová; Milan Chytrý
pramen: Danihelka J. & Grulich V. (1996): Výsledky floristického kursu v Břeclavi (1995). - Zpr. Čes. Bot. Společ., suppl. 1996/1: 1-86.
projekt: FLDOK
ID: 9057956

původní jméno: *Elytrigia intermedia*

lokality: 352. Sedlec: segetální lem, stepní trávníky, křoviny, křovinatý les na V svahu, 2 km ZJZ až 2,4 km JJZ kostela v obci

nejbližší obec: Sedlec, okres Praha (Hlavní město Praha)

nadmořská výška: 205-230 m

fytochorion: 17c. Milovicko-valtická pahorkatina

datum: 1995-07-09

nálezce: Jiří Danihelka

pramen: Danihelka J. & Grulich V. (1996): Výsledky floristického kursu v Břeclavi (1995). - Zpr. Čes. Bot. Společ., suppl. 1996/1: 1-86.

projekt: FLDOK

ID: 9059068

původní jméno: *Elymus hispidus*

lokality: Sedlec (distr. Břeclav): Z svah Pavího vrchu, ca 1,85 km J-JJZ kostela v obci

souřadnice: 48°45'47.00"N, 16°41'32.00"E

nadmořská výška: 230 m

fytochorion: 17c. Milovicko-valtická pahorkatina

datum: 1997-09-17

nálezce: J. Danihelka

projekt: ČNFD

ID: 2572557

původní jméno: *Elymus hispidus*

lokality: Sedlec u Mikulova, kóta 261 ca 1,3 km S obce.

souřadnice: 48°47'30.00"N, 16°41'50.00"E

fytochorion: 17c. Milovicko-valtická pahorkatina

nálezce: Jiří Vicherek

pramen: Vicherek J. et Unar J. (1971): Fytocenologická charakteristika stepní vegetace jižní Moravy. - Ms. [Depon. in: Botanický ústav ČSAV Průhonice.]

projekt: ČNFD

ID: 1733262

původní jméno: *Elytrigia intermedia*

lokality: EVL Paví kopec

nejbližší obec: Sedlec u Mikulova, okres Břeclav

souřadnice: 48°45'49.28"N, 16°41'36.45"E, ± 100m

fytochorion: 17c. Milovicko-valtická pahorkatina

datum: 2008

nálezce: Ivana Paukertová

pramen: Paukertová Ivana. NATURA 2000 Implementace v Jihomoravském kraji 1.etapa REALIZACE PRŮZKUMŮ A INVETARIZACÍ: Závěrečná zpráva k provedenému botanickému průzkumu na EVL CZ0620049 Paví kopec. 2008.

projekt: NDOP

ID: 6862129

7266b

původní jméno: *Elymus hispidus*

lokality: Hlohovec (distr. Břeclav): Stará hora (Kamenice), 1,4 km ZJZ-Z kostela ve vsi

souřadnice: 48°46'31.00"N, 16°44'57.00"E

nadmořská výška: 200 m

fytochorion: 18a. Dyjsko-svratecký úval

datum: 1999-07-27

nálezce: J. Danihelka

projekt: ČNFD

ID: 2575180

7266c

původní jméno: *Elytrigia intermedia*

lokality: 1. Úvaly: prudký sprašový břeh v dolní části svahu J Úvalského mlýna, 1,0 km SV od obce

nejbližší obec: Úvaly, okres Praha-východ

nadmořská výška: 200 m

fytochorion: 17c. Milovicko-valtická pahorkatina

datum: 1992-07-01

nálezce: Jiří Danihelka

pramen: Danihelka J. & Grulich V. (1999): Pampeliška pozdní (*Taraxacum serotinum*) v České republice. - Zpr. Čes. Bot. Společ. 34: 123-134.

projekt: FLDOK

ID: 9335667

původní jméno: *Elymus hispidus*
lokalita: Úvaly, Kameníky, okolí starých selských lomů 1,8 km ZJZ obce
souřadnice: 48°44'22.00"N, 16°40'41.00"E
nadmořská výška: 290 m
fytochorion: 17c. Milovicko-valtická pahorkatina
datum: 1997-08-25
náleze: M. Chytrý
projekt: ČNFD
ID: 1703527

7266d

původní jméno: *Elytrigia intermedia*
lokalita: Rendezvous
nejbližší obec: Valtice, okres Břeclav
souřadnice: 48°44'53.07"N, 16°47'23.12"E, ± 484m
fytochorion: 18a. Dyjsko-svratecký úval
datum: 1997
náleze: Radomír Řepka
pramen: Řepka Radomír. NPP Rendezvous - výsledky botanického IP.. 1997.
projekt: NDOP
ID: 6443549

7267a

původní jméno: *Agropyrum glaucum*
lokalita: Břeclav: pr. st. v. ferr.
nejbližší obec: Břeclav, okres Břeclav
souřadnice: 48°45'13.00"N, 16°53'33.00"E, ± 300m
fytochorion: 18a. Dyjsko-svratecký úval
datum: 1921-07-09
náleze: J. Podpěra
herbář: BRNU
projekt: Excerpt Atlas
ID: 13642386

7267d

původní jméno: *Elytrigia*
lokalita: Již. Morava, JJV poblíž města Břeclav, při úzké asfaltové silnici od archeologické lokality "Pohansko" k soutoku Dyje a Moravy, oblast luk a písčín u zchátralého zámečku Lány, místy roztroušeně v travnaté vegetaci s dominantním pýrem plazivým, asi 150 m. n.
m.
nejbližší obec: Břeclav, okres Břeclav
souřadnice: 48°42'47.00"N, 16°55'5.00"E, ± 200m
nadmořská výška: 150 m
fytochorion: 18a. Dyjsko-svratecký úval
datum: 1993-06-27
náleze: Pavel Kusák
herbář: OLM
projekt: Excerpt Atlas
ID: 13642285

původní jméno: *Elytrigia intermedia*
lokalita: Květena okresu Břeclav: xerotherm. lokalita Lánský hrúd, oblast soutoku Moravy a Dyje, asi 5 km JV Břeclavi, JV exp., půda písčitá, dosti hojný. 156 m n. m.
nejbližší obec: Břeclav, okres Břeclav
souřadnice: 48°42'51.11"N, 16°54'57.87"E, ± 500m
nadmořská výška: 156 m
fytochorion: 18a. Dyjsko-svratecký úval
datum: 1991-07-30
náleze: K. Šumberová
herbář: BRNU
projekt: Excerpt Atlas
ID: 13642541

7367b

původní jméno: *Elytrigia intermedia*
lokalita: 7367-b02
nejbližší obec: Lanžhot, okres Břeclav
souřadnice: 48°41'42.13"N, 16°56'30.00"E, ± 641m
fytochorion: 18a. Dyjsko-svratecký úval
datum: 1995-12-31
náleze: Vít Grulich
pramen: Danihelka Jiří. Kompletní inventarizace flory území rozšíření CHKO Pálava (dnešní BR Dolní Morava). 2005.
projekt: NDOP
ID: 6314401

7367d

původní jméno: *Elytrigia intermedia*
lokalita: /361/ Lanžhot: (7367d): hrúd ve střední část Košarských luk ca 2,6km SSZ-S od soutoku Moravy a Dyje.
nejbližší obec: Lanžhot, okres Břeclav
souřadnice: 48°38'26.00"N, 16°55'59.00"E
fytochorion: 18a. Dyjsko-svratecký úval
datum: 1996
náleze: J. Danihelka
pramen: Danihelka J. & Šumberová K. (2004): O rozšíření některých cévnatých rostlin na nejjižnější Moravě II.. - Příroda 21: 117-192.
herbář: MMI
projekt: FLDOK
ID: 8284279

původní jméno: *Elymus hispidus*
lokalita: Lanžhot, Sanderhebung Polínsk vrch 8,5 km S der Stadt
souřadnice: 48°38'45.00"N, 16°57'35.00"E
nadmořská výška: 150 m
fytochorion: 18a. Dyjsko-svratecký úval
datum: 1991-07-01
náleze: K. Šumberová
pramen: Chytrý M., Mucina L., Vicherek J., Pokorný-Strudl M., Strudl M., Koó A.J., Maglocký Š. (1997): Die Pflanzengesellschaften der westpannonischen Zwergstrauchheiden und azidophilen Trockenrasen. - Diss. Bot. [DE], 277: 1-118.
projekt: ČNFD
ID: 1691776

původní jméno: *Elytrigia intermedia*
lokalita: 7367-d03
nejbližší obec: Lanžhot, okres Břeclav
souřadnice: 48°38'42.09"N, 16°57'30.04"E, ± 642m
fytochorion: 18a. Dyjsko-svratecký úval
datum: 1996-09-21
náleze: Jiří Danihelka; Kateřina Šumberová; Iva Sedláková
pramen: Danihelka J., Šumberová K. Katalog lučních ploch Soutoku. Stručná botanická inventarizace a návrh péče. 1997.
projekt: NDOP
ID: 6319483