

## Distribution of *Coleanthus subtilis* in the Czech Republic

Author of the map: Kateřina Šumberová, Michal Ducháček

Map produced on: 08-08-2017

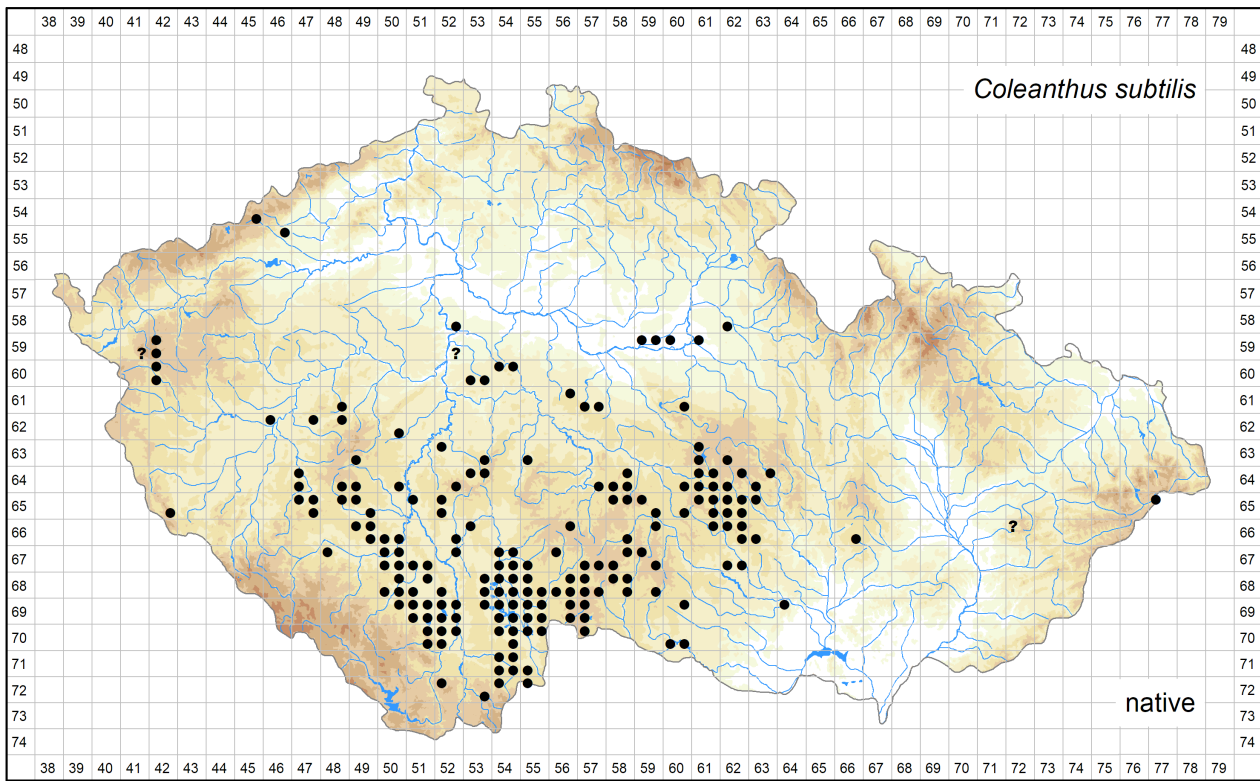

Database records used for producing the distribution map of *Coleanthus subtilis* published in Preslia.

Coordinate system: WGS84.

The mapping symbols used in the distribution map to indicate the different attributes of the occurrence in a particular grid cell.

| Attribute distinguished | Symbol | Attribute state   |
|-------------------------|--------|---|
| None                    | ●      | all records   |
| Time                    | ●      | recent occurrence (at least one record since 2000)  |
|                         | ●      | old occurrence (all records before 2000, or demonstrably being extirpated from all localities after 2000, or all records undated) |
| Origin                  | ●      | native (at least one record)  |
|                         | ×      | alien   |
| Source data             | ●      | a revised herbarium specimen (at least one record)  |
|                         | ▲      | all other   |
| All                     | ?      | only record(s) uncertain regarding identification and/or locality   |

Abbreviations of projects (data sources):

ČNFD: Czech National Phytosociological Database (managed by Department of Botany and Zoology, Faculty of Science, Masaryk University)

Excerpt Atlas: Taxonomic Experts' Records (managed by Institute of Botany, The Czech Academy of Sciences)

FLDOK: Database of the Distribution of Vascular Plants in the Czech Republic (managed by Institute of Botany, The Czech Academy of Sciences)

ND JČP ČBS: Floristic Database of the South Bohemian Branch of the Czech Botanical Society (managed by South Bohemian Branch of the Czech Botanical Society)

NDOP: Species Occurrence Database of NCA CR (managed by Nature Conservation Agency of the Czech Republic)

Vysočina: Floristic Database of the Vysočina Region (managed by Libor Ekrt)

The records listed below are arranged according to the grid numbers and given in their original language, usually in Czech, German or Latin. The following header fields are used: původní jméno – original name (original identification, received as or published as); lokalita – locality; nejbližší obec – nearest city, town or village; souřadnice – geographic coordinates; nadmořská výška – altitude; fytochorion – phytogeographical district; datum – date; nálezcce – author of the field record or collector; pramen – source; herbář – herbarium collection; projekt – project; poznámka – comments imported into the Pladias database or added later; původnost – geographic origin (původní - native; nepůvodní - alien); ID – record ID.

**5445d**

původní jméno: *Coleanthus subtilis*

lokalita: na hranici fyt. o. 25a a 85.; SZ Čechy, Kalek (okr. Chomutov): Starý rybník 1,6 km JZ od Kamenné hůrky (k 878,0), dno vypuštěného rybníka

nejbližší obec: Kalek, okres Chomutov

souřadnice: 50°32'41.28"N, 13°18'0.15"E, ± 150m

fytochorion: 85. Krušné hory

datum: 2003-08-21

nálezce: Č. Ondráček

herbář: CHOM

projekt: Excerpt Atlas

ID: 13262476

původní jméno: *Coleanthus subtilis*

lokalita: 25a. Krušnohorské podhůří vlastní: 5445d, Načetín (distr.Chomutov): dno vypuštěného Starého rybníka, 3km J od obce.

nejbližší obec: Načetín, okres Chomutov

souřadnice: 50°32'43.00"N, 13°18'3.00"E

nadmořská výška: 808 m

fytochorion: 25a. Krušnohorské podhůří vlastní

datum: 2003-08-21

nálezce: Č. Ondráček

pramen: Hadinec J. & Lustyk P. (2007): Additamenta ad floram Reipublicae Bohemicae. VI.. - Zpr. Čes. Bot. Společ. 42: 247-337.

herbář: CHOM

projekt: FLDOK

ID: 8192083

původní jméno: *Coleanthus subtilis*

lokalita: Načetín

nejbližší obec: Načetín u Kalku, okres Chomutov

souřadnice: 50°32'43.00"N, 13°18'3.00"E

fytochorion: 85. Krušné hory

datum: 2003-08-21

nálezce: Čestmír Ondráček

pramen: Hadinec J. et Lustyk P. Zprávy Čes. Bot. Společ., Praha, 42: 247-337: Additamenta ad floram Reipublicae Bohemicae VI. Česká Botanická Společnost, 2007.

projekt: NDOP

ID: 6849010

původní jméno: *Coleanthus subtilis*  
lokalita: Starý rybník u Novodom. r  
nejbližší obec: Načetín u Kalku, okres Chomutov  
souřadnice: 50°32'43.08"N, 13°18'1.02"E, ± 59m  
fytochorion: 85. Krušné hory  
datum: 2003-08-21  
nálezcce: Čestmír Ondráček  
pramen: Anonymus. Pracovní záznamy. 2007.  
projekt: NDOP  
ID: 6276520

#### 5546b

původní jméno: *Coleanthus subtilis*  
lokalita: Teich Malý Kamenný, zwischen Chomutov und Otvice, 350 m  
nejbližší obec: Chomutov, okres Chomutov  
souřadnice: 50°28'35.63"N, 13°25'12.91"E, ± 100m  
nadmořská výška: 350 m  
fytochorion: 3. Podkrušnohorská pánev  
datum: 1929  
nálezcce: Klement  
pramen: Hejný S. (1969): *Coleanthus subtilis* (Tratt.) Seidl in der Tschechoslowakei. – *Folia Geobot. Phytotax.* 4: 225–343.  
projekt: Excerpt Atlas  
poznámka: Klement 1929 in litt. ad Woike (viz Woike 1969; údaj tam ověřen)  
ID: 13331424

#### 5852d

původní jméno: *Coleanthus subtilis*  
lokalita: u Prahy na ostrově Trojské u tůně Vltavské  
nejbližší obec: Praha-Troja, okres Praha (Hlavní město Praha)  
souřadnice: 50°6'44.80"N, 14°24'20.90"E, ± 1000m  
fytochorion: 9. Dolní Povltaví  
datum: 1873-09  
nálezcce: Čelakovský  
herbář: PR  
projekt: Excerpt Atlas  
poznámka: evidenční číslo: PR 21061  
ID: 13262588

původní jméno: *Coleanthus subtilis*  
lokalita: Tümpel auf der Troja-Insel bei Prag  
nejbližší obec: Praha-Troja, okres Praha (Hlavní město Praha)  
souřadnice: 50°6'44.80"N, 14°24'20.90"E, ± 1000m  
fytochorion: 9. Dolní Povltaví  
datum: 1872-09  
nálezcce: Čelakovský  
herbář: BRNM  
projekt: Excerpt Atlas  
poznámka: nach der grossen Maiüberschwemmung, gegenwärtig wieder verschwanden [po velké květnové povodni, v současnosti opět vymizel]; evidenční číslo: BRNM 11103/38  
ID: 13262586

původní jméno: *Coleanthus subtilis*  
lokalita: [Praha:] na pokraji jedné tůně u Vltavy na ostrově u Troji, hojně  
nejbližší obec: Praha-Troja, okres Praha (Hlavní město Praha)  
souřadnice: 50°6'44.80"N, 14°24'20.90"E, ± 1000m  
fytochorion: 9. Dolní Povltaví  
datum: 1872-09-15  
nálezcce: K. Polák  
herbář: PRC  
projekt: Excerpt Atlas  
ID: 13262587

původní jméno: *Coleanthus subtilis*  
lokalita: u kaluže na ostrově Trojském u Prahy  
nejbližší obec: Praha-Troja, okres Praha (Hlavní město Praha)  
souřadnice: 50°6'44.80"N, 14°24'20.90"E, ± 1000m  
fytochorion: 9. Dolní Povltaví  
datum: 1872-09  
náleze: Čelakovský  
herbář: PR  
projekt: Excerpt Atlas  
poznámka: evidenční číslo: PR 21059  
ID: 13262589

původní jméno: *Coleanthus subtilis*  
lokalita: [Praha:] blíže tůni na Císařském ostrově  
nejbližší obec: Praha-Troja, okres Praha (Hlavní město Praha)  
souřadnice: 50°6'44.80"N, 14°24'20.90"E, ± 1000m  
fytochorion: 9. Dolní Povltaví  
náleze: Karel Polák  
herbář: PR  
projekt: Excerpt Atlas  
poznámka: evidenční číslo: PR 843941  
ID: 13262590

původní jméno: *Coleanthus subtilis*  
lokalita: [Praha:] na ostrově mezi Trojí a Cís. mlýnem u kaluže roku 1872 po velké záplavě květnové  
nejbližší obec: Praha-Troja, okres Praha (Hlavní město Praha)  
souřadnice: 50°6'44.80"N, 14°24'20.90"E, ± 1000m  
fytochorion: 9. Dolní Povltaví  
datum: 1872  
pramen: Čelakovský L. (1868–1883): Prodrómus květeny české. Vol. 1–4. – Praha.  
projekt: Excerpt Atlas  
poznámka: p. 694; objevil se přehojně spolu s *Bidens radiatus*, též r. 1873 byl tam hojný, r. 1874 sporý, později zase vymizel  
ID: 13262775

#### 5862c

původní jméno: *Coleanthus subtilis*  
lokalita: Žďár nad Orlicí (distr. Rychnov nad Kněžnou): jednotlivě na obnaženém dně Žďárského rybníku v jeho západní části, přibližně 1189 m JZ od železniční zastávky Žďár nad Orlicí.  
nejbližší obec: Žďár nad Orlicí, okres Rychnov nad Kněžnou  
souřadnice: 50°6'51.75"N, 16°3'9.43"E, ± 5m  
nadmořská výška: 263 m  
fytochorion: 61c. Chvojenská plošina  
datum: 2015-09-17  
náleze: Jan Doležal; Jaroslav Zámečník  
herbář: herb. J. Zámečník  
projekt: Excerpt Atlas  
ID: 10045310

původní jméno: *Coleanthus subtilis*  
lokalita: Žďár nad Orlicí: obnažené břehy v Z části Starožďárského rybníku, 1,2 km JZ od železniční stanice Žďár nad Orlicí  
nejbližší obec: Žďár nad Orlicí, okres Rychnov nad Kněžnou  
souřadnice: 50°6'51.30"N, 16°3'8.66"E  
nadmořská výška: 265 m  
fytochorion: 61c. Chvojenská plošina  
datum: 2015-09-02  
náleze: Jan Doležal  
herbář: herb. J. Doležal  
projekt: Excerpt Atlas  
ID: 10046544

**5941d**

původní jméno: *Coleanthus subtilis*  
lokalita: Kinžvart [Lázně Kynžvart]  
nejbližší obec: Lázně Kynžvart, okres Cheb  
souřadnice: 50°0'31.74"N, 12°37'34.31"E, ± 8000m  
fytochorion: 28a. Kynšperská vrchovina  
náleze: Glückselig  
pramen: Čelakovský L. (1868–1883): Prodromus květeny české. Vol. 1–4. – Praha.  
projekt: Excerpt Atlas  
poznámka: patrně nepřesný údaj, zřejmě se jedná o *Schwarzenteich* - viz například Leonhardiho doklady  
ID: 13262739; Nejistý záznam, v mapě označen otazníkem

**5942a**

původní jméno: *Coleanthus subtilis*  
lokalita: /104/ Slavkovský les (86/5842d): Prameny (distr. Cheb): vypuštěný Mýtský (Nový) rybník 2,6 km Z od obce Prameny a 3,4 km SV od osady Kladská. (hojně n většině plochy bahnitého dna). (i sním.na str. 67).  
nejbližší obec: Prameny, okres Cheb  
souřadnice: 50°3'6.00"N, 12°41'46.00"E  
nadmořská výška: 814 m  
fytochorion: 86. Slavkovský les  
datum: 2011-07-19  
náleze: P. Tájek  
pramen: Hadinec J. & Lustyk P. [eds] (2012): Additamenta ad floram Reipublicae Bohemicae. X. - Zpr. Čes. Bot. Společ. 47: 43-158.  
herbář: FMM; herb. muz. Mariánské Lázně  
projekt: FLDOK  
poznámka: uživatel Jiří Danihelka: FMM je omyl při výpisu, správně jen herb. muz. Mariánské Lázně  
ID: 8343777

původní jméno: *Coleanthus subtilis*  
lokalita: Kladská (Slavkovský les), asi 3,5 km SV od zámečku v obci, dno Nového rybníka  
souřadnice: 50°3'6.50"N, 12°41'46.40"E, ± 100m  
nadmořská výška: 814 m  
fytochorion: 86. Slavkovský les  
datum: 2011-07-19  
náleze: P. Tájek  
pramen: Hadinec J. et Lustyk P. [eds] (2012): Additamenta ad floram Reipublicae Bohemicae. X. - Zpr. Čes. Bot. Společ., Praha, 47: 43-158.  
projekt: ČNFD  
ID: 1284162

**5942c**

původní jméno: *Coleanthus subtilis*  
lokalita: M. L. Glatzen [= Kladská] – Černý rybník mezi silnicí a hrází na přejezdce z lesa v blátě spoře a odkvetlý  
nejbližší obec: Kladská, okres Cheb  
souřadnice: 50°2'0.66"N, 12°40'17.13"E, ± 100m  
fytochorion: 86. Slavkovský les  
datum: 1889-08-07  
náleze: Karel Skalník  
herbář: PR  
projekt: Excerpt Atlas  
poznámka: evidenční číslo: PR 537452  
ID: 13262475

původní jméno: *Coleanthus subtilis*  
lokalita: Fl. Bohem.Schwarzenteich prope Marienbad  
nejbližší obec: Kladská, okres Cheb  
souřadnice: 50°2'0.66"N, 12°40'17.13"E, ± 100m  
fytochorion: 86. Slavkovský les  
datum: 1868-10  
náleze: Leonhardi  
herbář: BRNM  
projekt: Excerpt Atlas  
poznámka: herbarium Dr. Baenitz, Herbarium europaeum; s razítkem herb. J. Freyn; scheda patrně není originální; evidenční číslo: BRNM 11102/38  
ID: 13262468

původní jméno: *Coleanthus subtilis*

lokalita: Auf schlammigen od. theilweise abgelassenen S\_\_\_teiches [Schwarzenteiches?] bei Schlackewald [= Horní Slavkov] auf der gegen Königswart [= Lázně Kynžvart] zu gelegenen Seite

nejbližší obec: Kladská, okres Cheb

souřadnice: 50°2'0.66"N, 12°40'17.13"E, ± 100m

fytochorion: 86. Slavkovský les

datum: 1848-08-04

nálezce: Leonhardi

herbář: PRC

projekt: Excerpt Atlas

poznámka: Mit *Gnaphalium uliginosum*, *Limosella aquatica*, *Alopecurus fulvens*, *Polygonum lapathifolium*, *Callitriche verna minor* und *Riccia glauca* an 4.VIII.1848

ID: 13262469

původní jméno: *Schmidtia utriculata*

lokalita: Am Schwarzenteich [= Černý rybník] auf dem Grossbauergut Schlackenwald [= Horní Slavkov] (Zwischen dem Stänkerhau [= Smradoch] bei Marienbad und Königswarth [mezi Smradochem u Mariánských Lázní a Lázněmi Kynžvart] in der Mitte. Seite des Teiches nach Königswarth zu, auf abgelaufenen Stellen.

nejbližší obec: Kladská, okres Cheb

souřadnice: 50°2'0.66"N, 12°40'17.13"E, ± 100m

fytochorion: 86. Slavkovský les

datum: 1848-08-04

nálezce: Leonhardi

herbář: PR

projekt: Excerpt Atlas

poznámka: s. coll., nejspíš Leonhardi; orig. poznámka: Mit *Gnaphalium uliginosum*, *Limosella aquatica*, *Alopecurus fulvens*, *Polygonum lapathifolium*, *Riccia glauca*.; evidenční číslo: PR 21058

ID: 13262471

původní jméno: *Coleanthus subtilis*

lokalita: Vom Schwarzenteich [= Černý rybník] aus Schlackenwald [= Horní Slavkov], Böhmen

nejbližší obec: Kladská, okres Cheb

souřadnice: 50°2'0.66"N, 12°40'17.13"E, ± 100m

fytochorion: 86. Slavkovský les

datum: 1848-08-04

nálezce: s. coll.

herbář: PR

projekt: Excerpt Atlas

poznámka: evidenční číslo: PR 21051

ID: 13262472

původní jméno: *Coleanthus subtilis*

lokalita: Am Schwarzenteich unweit Marienbad in Böhmen

nejbližší obec: Kladská, okres Cheb

souřadnice: 50°2'0.66"N, 12°40'17.13"E, ± 100m

fytochorion: 86. Slavkovský les

nálezce: Leonhardi

herbář: PR

projekt: Excerpt Atlas

poznámka: evidenční číslo: PR 21065

ID: 13262470

původní jméno: *Coleanthus subtilis*

lokalita: Am Schwarzenteich unweit Marienbad in Böhmen

nejbližší obec: Kladská, okres Cheb

souřadnice: 50°2'0.66"N, 12°40'17.13"E, ± 100m

fytochorion: 86. Slavkovský les

nálezce: Leonhardi

herbář: PR

projekt: Excerpt Atlas

poznámka: evidenční číslo: PR 21054

ID: 13262473

původní jméno: *Coleanthus subtilis*  
lokalita: Schwarzer Teich bei Sangerberg im Kaiserwalde [Prameny v Císařském lese] ohnweit Marienbad  
nejbližší obec: Kladská, okres Cheb  
souřadnice: 50°2'0.66"N, 12°40'17.13"E, ± 100m  
fytochorion: 86. Slavkovský les  
náleze: Gustav Lorinser  
herbář: PR  
projekt: Excerpt Atlas  
poznámka: evidenční číslo: PR 843973  
ID: 13262474

původní jméno: *Coleanthus subtilis*  
lokalita: Černý rybník u Mar. Lázní  
nejbližší obec: Kladská, okres Cheb  
souřadnice: 50°2'0.66"N, 12°40'17.13"E, ± 100m  
fytochorion: 86. Slavkovský les  
datum: 1848-06  
náleze: Leonhardi  
pramen: Anonymus (1851): Flora austriaca. – Österr. Bot. Wochenbl. 1: 36–37. fide Anonymus (1936–1945): Rozpisy floristické literatury do roku 1945. – Ms. [tzv. „Dominův materiál“; depon. in: Botanický ústav AV ČR, Průhonice]  
projekt: Excerpt Atlas  
ID: 13262738

původní jméno: *Coleanthus subtilis*  
lokalita: Mariánské lázně: u Černého rybníka mezi tak zvanou „Stänkerhau“ [= Smraďoch] a Kinžvartem [= Lázně Kynžvart] uprostřed, na straně Kinžvartské  
nejbližší obec: Kladská, okres Cheb  
souřadnice: 50°2'0.66"N, 12°40'17.13"E, ± 100m  
fytochorion: 86. Slavkovský les  
náleze: Leonhardi  
pramen: Čelakovský L. (1868–1883): Prodrum květeny české. Vol. 1–4. – Praha.  
projekt: Excerpt Atlas  
poznámka: p. 694  
ID: 13262737

původní jméno: orig.: *Coleanthus subtilis*; K. Šumberová 2015: !;  
lokalita: Am Schwarzen Teich unweit Marienbad  
nejbližší obec: Mariánské Lázně, okres Cheb  
souřadnice: 50°2'0.66"N, 12°40'17.13"E  
fytochorion: 86. Slavkovský les  
datum: 1848-10-04  
náleze: H. Leonhardi  
herbář: BRNU  
projekt: Excerpt Atlas  
poznámka: BRNU 165261; ex herb. F. Petrak; Nelze vyloučit Černý rybník rybník S od Dolního Žandova. Tato možnost se jeví jako méně pravděpodobná, zvláště za předpokladu, že i ostatní doklady, kde jsou přesnější údaje, jsou z téže lokality.  
ID: 13274863

#### 5952d

původní jméno: *Coleanthus subtilis*  
lokalita: Praha: vyschlá část tůňky při sev. okraji Kunratického lesa (směrem ke Kačerovu), c. 240, jedna kolonie dosti hustá (kterou jsem ponechal, poněvadž teprve sotva kvetla)  
nejbližší obec: Praha-Michle, okres Praha (Hlavní město Praha)  
souřadnice: 50°2'14.90"N, 14°28'8.32"E, ± 1800m  
fytochorion: 64a. Průhonická plošina  
datum: 1940-09-08  
náleze: Karel Domin  
pramen: Anonymus (1936–1945): Rozpisy floristické literatury do roku 1945. – Ms. [tzv. „Dominův materiál“; depon. in: Botanický ústav AV ČR, Průhonice]  
projekt: Excerpt Atlas  
poznámka: uživatel Michal Ducháček: Výskyt v tůňce v oblasti, kde *Coleanthus subtilis* neroste, je velmi málo pravděpodobný. Na druhou stranu K. Domin tento druh nepochybně dobře znal.  
ID: 13262774; Nejistý záznam, v mapě označen otazníkem

### 5959a

původní jméno: *Coleanthus subtilis*  
lokality: Vlčí Habřina - rybník Černý Nadýmač. Rybník Černý Nadýmač, cca 1,1 km JJZ od obce Vlčí Habřina. Dno vypuštěného rybníka.  
nejbližší obec: Vlčí Habřina, okres Pardubice  
souřadnice: 50°4'26.00"N, 15°34'53.00"E  
nadmořská výška: 220 m  
fytochorion: 15c. Pardubické Polabí  
datum: 2008-05-22  
nálezc: Lenka Šafářová  
herbář: MP  
projekt: Excerpt Atlas  
ID: 10043834

původní jméno: *Coleanthus subtilis*  
lokality: Břehy, rybník Černý Nadýmač (distr. Pardubice): druh velmi hojně (sta tisíce exemplářů) na obnaženém a letněném dně rybníku Černý Nadýmač, cca 1600 m JJZ od „požární“ nádrže v centru obce Vlčí Habřina a cca 2556 m SSV od návsi v jižní části obce Břehy.  
nejbližší obec: Břehy, okres Pardubice  
souřadnice: 50°4'22.62"N, 15°34'48.09"E, ± 5m  
nadmořská výška: 213 m  
fytochorion: 15c. Pardubické Polabí  
datum: 2002-05-19  
nálezc: Jaroslav Zámečník  
herbář: herb. J. Zámečník  
projekt: Excerpt Atlas  
ID: 10045313

původní jméno: *Coleanthus subtilis*  
lokality: /91/ Pardubické Polabí (15c/5959a/b) Vlčí Habřina (distr. Pardubice): druh byl zaznamenán také na bahnitých usazeninách po obou březích pod výpustí rybníka Černý Nadýmač, (pruhy ca 0,5-1m široké a 1,5m dlouhé) odtud se šíří do okolí.  
Faltysová)(nezávisle zde sbírala 18.5.2002 Krčilová, rev.Štech, doklad nebyl zachován)  
nejbližší obec: Vlčí Habřina, okres Pardubice  
souřadnice: 50°4'30.00"N, 15°34'39.00"E  
fytochorion: 15c. Pardubické Polabí  
pramen: Hadinec J., Lustyk P. & Procházka F. (2004): Additamenta ad floram Reipublicae Bohemicae. III.. - Zpr. Čes. Bot. Společ. 39: 63-130.  
projekt: FLDOK  
ID: 8146432

původní jméno: *Coleanthus subtilis*  
lokality: Břehy, obnažené dno rybníka Černý Nadýmač  
nejbližší obec: Břehy, okres Pardubice  
souřadnice: 50°4'30.06"N, 15°34'51.70"E  
fytochorion: 15c. Pardubické Polabí  
datum: 2008-06-10  
nálezc: Helena Faltysová  
pramen: Faltysová Helena. Vlastní terénní nálezy. 2008.  
projekt: NDOP  
ID: 6768669

### 5959b

původní jméno: *Coleanthus subtilis*  
lokality: Lázně Bohdaneč. Soustava rybníčků Nadýmačků na SZ okraji obce, Horní Jezero, obnažené dno.  
nejbližší obec: Lázně Bohdaneč, okres Pardubice  
souřadnice: 50°4'59.00"N, 15°39'35.00"E  
nadmořská výška: 221 m  
fytochorion: 15c. Pardubické Polabí  
datum: 2010-06-04  
nálezc: Lenka Šafářová  
herbář: MP  
projekt: Excerpt Atlas  
ID: 10043832



původní jméno: *Coleanthus subtilis*

lokalita: Lázně Bohdaneč (distr. Pardubice): druh velmi hojně na obnaženém dně plůdkového rybníku „Nadýmaček“, přibližně 1608 m SZ od kostela v centru města a asi 561 m JZ od odbočky z hlavní silnice Lázně Bohdaneč – Bukovka do obce Neratov.

nejbližší obec: Lázně Bohdaneč, okres Pardubice

souřadnice: 50°5'0.03"N, 15°39'37.35"E, ± 5m

nadmořská výška: 223 m

fytochorion: 15c. Pardubické Polabí

datum: 2010-06-04

nálezce: Jaroslav Zámečník

herbář: herb. J. Zámečník

projekt: Excerpt Atlas

ID: 10045308

původní jméno: *Coleanthus subtilis*

lokalita: Břehy, rybník Černý Nadýmač (distr. Pardubice): potok pod stavidlem rybníku Černý Nadýmač, cca 1800 m JZ od „požární“ nádrže v centru obce Vlčí Habřina a cca 1800 m SSZ od mostu přes Opatovický kanál v obci Břehy-Výrov.

nejbližší obec: Břehy, okres Pardubice

souřadnice: 50°4'26.41"N, 15°34'56.30"E, ± 5m

nadmořská výška: 214 m

fytochorion: 15c. Pardubické Polabí

datum: 2008-05-25

nálezce: Jaroslav Zámečník

herbář: herb. J. Zámečník

projekt: Excerpt Atlas

ID: 10045314

původní jméno: *Coleanthus subtilis*

lokalita: Břehy, rybník Černý Nadýmač (distr. Pardubice): druh velmi hojně (sta tisíce exemplářů) na obnaženém a letněném dně rybníku Černý Nadýmač, cca 1600 m JJZ od „požární“ nádrže v centru obce Vlčí Habřina a cca 2556 m SSV od návsi v jižní části obci Břehy.

nejbližší obec: Břehy, okres Pardubice

souřadnice: 50°4'26.41"N, 15°34'56.30"E, ± 5m

nadmořská výška: 214 m

fytochorion: 15c. Pardubické Polabí

datum: 2008-05-29

nálezce: Jaroslav Zámečník

herbář: herb. J. Zámečník

projekt: Excerpt Atlas

ID: 10045312

původní jméno: *Coleanthus subtilis*

lokalita: Břehy, rybník Černý Nadýmač (distr. Pardubice): druh velmi hojně (sta tisíce exemplářů) na obnaženém a letněném dně rybníku Černý Nadýmač, cca 1600 m JJZ od „požární“ nádrže v centru obce Vlčí Habřina a cca 2556 m SSV od návsi v jižní části obci Břehy.

nejbližší obec: Břehy, okres Pardubice

souřadnice: 50°4'26.41"N, 15°34'56.30"E, ± 5m

nadmořská výška: 214 m

fytochorion: 15c. Pardubické Polabí

datum: 2008-05-31

nálezce: Jaroslav Zámečník

herbář: herb. J. Zámečník

projekt: Excerpt Atlas

ID: 10045311

původní jméno: *Coleanthus subtilis*

lokalita: Břehy, rybník Černý Nadýmač (distr. Pardubice): druh velmi hojně (sta tisíce exemplářů) na obnaženém a letněném dně rybníku Černý Nadýmač, cca 1599 m JJZ od „požární“ nádrže v centru obce Vlčí Habřina a cca 2556 m SSV od návsi v jižní části obci Břehy. *Coleanthus subtilis* místy vytvářel monocenózu a pokrýval přibližně 80% obnaženého a letněného dna rybníku.

nejbližší obec: Břehy, okres Pardubice

souřadnice: 50°4'26.41"N, 15°34'56.30"E, ± 5m

nadmořská výška: 214 m

fytochorion: 15c. Pardubické Polabí

datum: 2004-06-05

nálezce: Jaroslav Zámečník

herbář: herb. J. Zámečník

projekt: Excerpt Atlas

ID: 10045305

původní jméno: *Coleanthus subtilis*

lokalita: Břehy, rybník Černý Nadýmač (distr. Pardubice): druh velmi hojně (sta tisíce exemplářů) na obnaženém a letněném dně rybníku Černý Nadýmač, cca 1600 m JJZ od „požární“ nádrže v centru obce Vlčí Habřina a cca 2556 m SSV od návsi v jižní části obci Břehy.

nejbližší obec: Břehy, okres Pardubice

souřadnice: 50°4'26.41"N, 15°34'56.30"E, ± 5m

nadmořská výška: 214 m

fytochorion: 15c. Pardubické Polabí

datum: 2002-05-12

nálezce: Jaroslav Zámečník

herbář: herb. J. Zámečník

projekt: Excerpt Atlas

ID: 10045316

původní jméno: *Coleanthus subtilis*

lokalita: Břehy, rybník Černý Nadýmač (distr. Pardubice): druh velmi hojně (sta tisíce exemplářů) na obnaženém a letněném dně rybníku Černý Nadýmač, cca 1600 m JJZ od „požární“ nádrže v centru obce Vlčí Habřina a cca 2556 m SSV od návsi v jižní části obci Břehy.

nejbližší obec: Břehy, okres Pardubice

souřadnice: 50°4'26.41"N, 15°34'56.30"E, ± 5m

nadmořská výška: 214 m

fytochorion: 15c. Pardubické Polabí

datum: 2002-05-14

nálezce: Jaroslav Zámečník

herbář: herb. J. Zámečník

projekt: Excerpt Atlas

ID: 10045315

původní jméno: *Coleanthus subtilis*

lokalita: Břehy, VKP lesní rybník Černý Nadýmač, cca 1800 m SSZ od mostu přes Opatovický kanál v obci Břehy-Výrov

nejbližší obec: Vlčí Habřina, okres Pardubice

souřadnice: 50°4'24.70"N, 15°35'2.30"E

nadmořská výška: 213 m

fytochorion: 15c. Pardubické Polabí

datum: 2002-05-29

nálezce: Jaroslav Zámečník

herbář: HR

projekt: Excerpt Atlas

poznámka: Druh na cca 75% obnaženého dna, vytváří monokulturní porost, na nejsušších místech jednotlivě [orig. poznámka];

lokalita je na hranici čtverců 5959a/5959b; evidenční číslo: HR P68633

ID: 13262572

původní jméno: *Coleanthus subtilis*

lokality: Břehy, VKP lesní rybník Černý Nadýmač, cca 1800 m SSZ od mostu přes Opatovický kanál v obci Břehy-Výrov

nejbližší obec: Vlčí Habřina, okres Pardubice

souřadnice: 50°4'24.70"N, 15°35'2.30"E

nadmořská výška: 213 m

fytochorion: 15c. Pardubické Polabí

datum: 2002-05-14

nálezce: Jaroslav Zámečník

herbář: HR

projekt: Excerpt Atlas

poznámka: lokalita je na hranici čtverců 5959a/5959b; evidenční číslo: HR P68634

ID: 13262573

původní jméno: K. Šumberová: *Coleanthus subtilis*, 2015: !;

lokality: Bohemia, distr. Pardubice, Pardubicko. Břehy (u Přelouče): ryb. Černý Nadýmač v lesích severozápadně od obce, jeho JZ

část. S. m. 215 m; obnažené dno plůdkového rybníka

nejbližší obec: Břehy, okres Pardubice

souřadnice: 50°4'24.00"N, 15°34'56.00"E

nadmořská výška: 215 m

fytochorion: 15c. Pardubické Polabí

datum: 2002-05-31

nálezce: K. Šumberová

herbář: BRNU

projekt: Excerpt Atlas

poznámka: no KŠ02/001; BRNU 618144; distr. phytogeogr. 15c. Pardubické Polabí;

ID: 13274758

původní jméno: *Coleanthus subtilis*

lokality: Lázně Bohdaneč, rybníček u silnice na Neratov cca 1,6 km SZ od kostela v Bohdanči, obnažené dno vypuštěného rybníčka

nejbližší obec: Lázně Bohdaneč, okres Pardubice

souřadnice: 50°5'0.10"N, 15°39'36.60"E

nadmořská výška: 220 m

fytochorion: 15c. Pardubické Polabí

datum: 2010-06-04

nálezce: M. Ducháček

herbář: PR

projekt: Excerpt Atlas

poznámka: sběrové číslo MD 8679; evidenční číslo PR 753240, PR 753241; revize: K. Šumberová 2015: *Coleanthus subtilis* (Tratt.)

Seidl ex Roem. et Schult.

ID: 13276110

původní jméno: *Coleanthus subtilis*

lokality: Vlčí Habřina SSV od Přelouče, rybník Černý Nadýmač v lese JJZ od Habřiny, obnažené dno vypuštěného rybníka

nejbližší obec: Vlčí Habřina, okres Pardubice

souřadnice: 50°4'23.00"N, 15°35'1.00"E

nadmořská výška: 220 m

fytochorion: 15c. Pardubické Polabí

datum: 2010-06-03

nálezce: M. Ducháček

herbář: PR

projekt: Excerpt Atlas

poznámka: sběrové číslo MD 8680; evidenční číslo PR 753242; revize: K. Šumberová 2015: *Coleanthus subtilis* (Tratt.) Seidl ex Roem.

et Schult.

ID: 13276111

původní jméno: *Coleanthus subtilis*

lokality: Vlčí Habřina SSV od Přelouče, rybník Černý Nadýmač v lese JJZ od Habřiny, obnažené dno vypuštěného rybníka

nejbližší obec: Vlčí Habřina, okres Pardubice

souřadnice: 50°4'23.00"N, 15°35'1.00"E

nadmořská výška: 220 m

fytochorion: 15c. Pardubické Polabí

datum: 2008-06-13

nálezce: M. Ducháček; J. Zámečník; V. Samková

herbář: PR

projekt: Excerpt Atlas

poznámka: sběrové číslo MD 7126; evidenční číslo PR 732141; rozsáhlé porosty, již povětšinou odumřelé; revize: K. Šumberová 2015:

*Coleanthus subtilis* (Tratt.) Seidl ex Roem. et Schult.

ID: 13276108

původní jméno: *Coleanthus subtilis*

lokality: Vlčí Habřina SSV od Přelouče, rybník Černý Nadýmač v lese JJZ od Habřiny, obnažené dno vypuštěného rybníka

nejbližší obec: Vlčí Habřina, okres Pardubice

souřadnice: 50°4'23.00"N, 15°35'1.00"E

nadmořská výška: 220 m

fytochorion: 15c. Pardubické Polabí

datum: 2004-06-15

nálezce: M. Ducháček; J. Zámečník

pramen: not.

projekt: Excerpt Atlas

ID: 13276113

původní jméno: *Coleanthus subtilis*

lokality: /55/ Pardubické Polabí (15c/5959a+b) Vlčí Habřina (dist.Pardubice): letněné dno rybníka Černý Nadýmač, 1500m JJZ od obce (především SZ plocha obn.dna)

nejbližší obec: Vlčí Habřina, okres Pardubice

souřadnice: 50°4'24.00"N, 15°35'2.00"E

nadmořská výška: 213 m

fytochorion: 15c. Pardubické Polabí

datum: 2002-05-29

nálezce: Zámečník

pramen: Hadinec J., Lustyk P. & Procházka F. (2004): Additamenta ad floram Reipublicae Bohemicae. III.. - Zpr. Čes. Bot. Společ. 39: 63-130.

herbář: HR;PRC

projekt: FLDOK

ID: 8146353

původní jméno: *Coleanthus subtilis*

lokality: /90/ Pardubické Polabí (15c/5959a/b) Vlčí Habřina (distr.Pardubice): letněné dno rybníka Černý Nadýmač, asi 1,5km JJZ od obce (leg.Zámečník 12.-29.5. 2002, herb.Zámečník, HR,PRC, det. Zámečník et Faltysová)(nezávisle zde sbírala 18.5.2002 Krčilová, rev.Štech, doklad nebyl zachován)

nejbližší obec: Vlčí Habřina, okres Pardubice

souřadnice: 50°4'24.00"N, 15°35'2.00"E

nadmořská výška: 213 m

fytochorion: 15c. Pardubické Polabí

pramen: Hadinec J., Lustyk P. & Procházka F. (2004): Additamenta ad floram Reipublicae Bohemicae. III.. - Zpr. Čes. Bot. Společ. 39: 63-130.

projekt: FLDOK

ID: 8146417

původní jméno: *Coleanthus subtilis*

lokality: Pardubicko, Lázně Bohdaneč, rybník Nadýmač I při Z okraji města, Z část rybníka (opačná od hráze)

souřadnice: 50°5'0.00"N, 15°39'43.00"E, ± 500m

fytochorion: 15c. Pardubické Polabí

datum: 2002-05-21

nálezce: K. Šumberová

projekt: ČNFD

ID: 2544035

původní jméno: *Coleanthus subtilis*  
lokalita: Pardubicko, Břehy u Přelouče, ryb. Černý Nadýmač v lesích SZ obce, JZ část rybníka  
souřadnice: 50°4'24.00"N, 15°34'56.00"E, ± 500m  
fytochorion: 15c. Pardubické Polabí  
datum: 2002-05-31  
nálezce: K. Šumberová  
projekt: ČNFD  
ID: 2544408

původní jméno: *Coleanthus subtilis*  
lokalita: Pardubicko, Břehy u Přelouče, ryb. Černý Nadýmač v lesích SZ obce, JZ část rybníka  
souřadnice: 50°4'24.00"N, 15°34'56.00"E, ± 500m  
fytochorion: 15c. Pardubické Polabí  
datum: 2002-05-31  
nálezce: K. Šumberová  
projekt: ČNFD  
ID: 2544397

původní jméno: *Coleanthus subtilis*  
lokalita: Sopřeč, obnažené dno rybníka Černý Nadýmač  
nejbližší obec: Vlčí Habřina, okres Pardubice  
souřadnice: 50°4'32.69"N, 15°34'54.70"E  
fytochorion: 15c. Pardubické Polabí  
datum: 2012-05-25  
nálezce: Helena Faltysová  
pramen: Faltysová HElena. terénní průzkum. 2012.  
projekt: NDOP  
ID: 7841263

původní jméno: *Coleanthus subtilis*  
lokalita: Břehy, obnažené dno rybníka Černý Nadýmač  
nejbližší obec: Vlčí Habřina, okres Pardubice  
souřadnice: 50°4'32.41"N, 15°34'55.64"E  
fytochorion: 15c. Pardubické Polabí  
datum: 2008-06-10  
nálezce: Helena Faltysová  
pramen: Faltysová Helena. Vlastní terénní nálezy. 2008.  
projekt: NDOP  
ID: 6626868

původní jméno: *Coleanthus subtilis*  
lokalita: Břehy, rybník Černý Nadýmač v lese S obce, severní břeh  
nejbližší obec: Vlčí Habřina, okres Pardubice  
souřadnice: 50°4'33.25"N, 15°34'54.34"E  
fytochorion: 15c. Pardubické Polabí  
datum: 2008-05-12  
nálezce: Helena Faltysová  
pramen: Faltysová Helena. Vlastní terénní nálezy. 2008.  
projekt: NDOP  
ID: 6624782

původní jméno: *Coleanthus subtilis*  
lokalita: Černý Nadýmač (Csub43)  
nejbližší obec: Břehy, okres Pardubice  
souřadnice: 50°4'25.32"N, 15°34'56.45"E, ± 310m  
fytochorion: 15c. Pardubické Polabí  
datum: 2002-06  
nálezce: Jaroslav Zámečník  
pramen: Anonymus. Pracovní záznamy. 2007.  
projekt: NDOP  
ID: 6276451

### 5960a

původní jméno: *Coleanthus subtilis*  
lokalita: Lázně Bohdaneč, sádky, rybníček Broumar v areálu sádek cca 1,3 km SZ od kostela v Bohdanči  
nejbližší obec: Lázně Bohdaneč, okres Pardubice  
souřadnice: 50°5'0.40"N, 15°39'56.50"E  
nadmořská výška: 220 m  
fytochorion: 15c. Pardubické Polabí  
datum: 2008-05-15  
náleze: M. Ducháček; K. Šumberová  
pramen: not.  
projekt: Excerpt Atlas  
poznámka: 1 exemplář  
ID: 13276112

### 5961a

původní jméno: *Coleanthus subtilis*  
lokalita: Sezemice. Vypuštěné dno rybníka Labská S Sezemíc.  
nejbližší obec: Sezemice, okres Pardubice  
souřadnice: 50°4'29.00"N, 15°51'57.00"E  
nadmořská výška: 225 m  
fytochorion: 15c. Pardubické Polabí  
datum: 2009-06-08  
náleze: Lenka Šafářová  
herbář: MP  
projekt: Excerpt Atlas  
ID: 10043833

původní jméno: *Coleanthus subtilis*  
lokalita: Sezemice nad Loučnou, rybník Labská (distr. Pardubice): letněný rybník, přibližně 1800 m SV od kruhové křižovatky v centru obce. Druh velmi hojně, ve stech tisících exemplářích, na letněném a obnaženém dně rybníku Labská.  
nejbližší obec: Sezemice nad Loučnou, okres Pardubice  
souřadnice: 50°4'28.97"N, 15°51'53.52"E, ± 5m  
nadmořská výška: 229 m  
fytochorion: 15c. Pardubické Polabí  
datum: 2009-06-02  
náleze: Jaroslav Zámečník  
herbář: herb. J. Zámečník  
projekt: Excerpt Atlas  
poznámka: J. Zámečník uvádí: První nalezená písemná zmínka o rybníku Labská pochází z Pardubického urbáře z roku 1560. Rybník byl vybudován za vlády pánů z Pernštejna. V roce 1864 byl rybník vysušen a po 12 letech v roce 1876 opraven a opět napuštěn. V 80. letech 19. století a na počátku 20. století patřil rybník o výměře 158 měr panu Horáčkovi, který v něm choval až 100 kop kaprů a při rybníku Labská zřídil velké sádky ve stojaté vodě – první tohoto druhu ve zdejší krajině. Do období počátku 90. let 20. století patřil rybník Státnímu rybářství s.p. Litomyšl a v roce 1994 přešel do majetku Rybníčního hospodářství, s.r.o., Lázně Bohdaneč. Rybník je využíván pro intenzivní chov ryb. Letnění v roce 2009 bylo zcela výjimečné.  
ID: 10045307

původní jméno: *Coleanthus subtilis*  
lokalita: Sezemice nad Loučnou, rybník Labská (distr. Pardubice): letněný rybník, přibližně 1800 m SV od kruhové křižovatky v centru obce. Druh velmi hojně, ve stech tisících exemplářích, na letněném a obnaženém dně rybníku Labská.  
nejbližší obec: Sezemice nad Loučnou, okres Pardubice  
souřadnice: 50°4'28.97"N, 15°51'53.52"E, ± 5m  
nadmořská výška: 229 m  
fytochorion: 15c. Pardubické Polabí  
datum: 2009-05-17  
náleze: Jaroslav Zámečník  
herbář: herb. J. Zámečník  
projekt: Excerpt Atlas  
poznámka: J. Zámečník uvádí: První nalezená písemná zmínka o rybníku Labská pochází z Pardubického urbáře z roku 1560. Rybník byl vybudován za vlády pánů z Pernštejna. V roce 1864 byl rybník vysušen a po 12 letech v roce 1876 opraven a opět napuštěn. V 80. letech 19. století a na počátku 20. století patřil rybník o výměře 158 měr panu Horáčkovi, který v něm choval až 100 kop kaprů a při rybníku Labská zřídil velké sádky ve stojaté vodě – první tohoto druhu ve zdejší krajině. Do období počátku 90. let 20. století patřil rybník Státnímu rybářství s.p. Litomyšl a v roce 1994 přešel do majetku Rybníčního hospodářství, s.r.o., Lázně Bohdaneč. Rybník je využíván pro intenzivní chov ryb. Letnění v roce 2009 bylo zcela výjimečné.  
ID: 10045306

původní jméno: J. Zámečník 2009-06: *Coleanthus subtilis*; K. Šumberová 2015: !;  
lokalita: Sezemice, rybník Labská (distr. Pardubice): rybník cca 1,8 km SV od kruhové křižovatky v centru obce. Druh velmi hojně, ve sta tisících exemplářích, na letněném a obnaženém dně rybníku Labská; bahno, místy jen písek  
nejbližší obec: Sezemice, okres Pardubice  
souřadnice: 50°4'28.00"N, 15°51'53.00"E  
nadmořská výška: 238 m  
fytochorion: 15c. Pardubické Polabí  
datum: 2009-05-17  
náleze: J. Zámečník  
herbář: BRNU  
projekt: Excerpt Atlas  
poznámka: BRNU 605179; Herbarium Jaroslav Zámečník; distr. phytogeogr. 15c Pardubické Polabí; Puchýřka útlá zde místy vytvářela monokulturní porost a pokrýv  
ID: 13274746

původní jméno: *Coleanthus subtilis*  
lokalita: Sezemice SV od Pardubic, rybník Labská, obnažené dno vypuštěného rybníka SV od Sezemice  
nejbližší obec: Sezemice, okres Pardubice  
souřadnice: 50°4'27.40"N, 15°51'51.20"E  
nadmořská výška: 225 m  
fytochorion: 15c. Pardubické Polabí  
datum: 2009-05-23  
náleze: M. Ducháček; J. Zámečník  
herbář: PR  
projekt: Excerpt Atlas  
poznámka: sběrové číslo MD 7899; evidenční číslo PR –; rozsáhlé, ale většinou nezapojené porosty  
ID: 13276109

původní jméno: *Coleanthus subtilis*  
lokalita: Sezemice, rybník Labská, obnažené dno  
nejbližší obec: Sezemice nad Loučnou, okres Pardubice  
souřadnice: 50°4'30.79"N, 15°51'59.68"E  
fytochorion: 15c. Pardubické Polabí  
datum: 2012-05-23  
náleze: Helena Faltysová  
pramen: Faltysová Helena. terénní průzkum. 2012.  
projekt: NDOP  
ID: 7841262

původní jméno: *Coleanthus subtilis*  
lokalita: Sezemice, rybník Labská, u hráze  
nejbližší obec: Sezemice nad Loučnou, okres Pardubice  
souřadnice: 50°4'29.56"N, 15°51'48.69"E  
fytochorion: 15c. Pardubické Polabí  
datum: 2009-06-08  
náleze: Helena Faltysová  
pramen: Faltysová Helena. terénní šetření. 2009.  
projekt: NDOP  
ID: 6908456

#### 6042a

původní jméno: orig.: *Coleanthus subtilis*; K. Šumberová 2015: !;  
lokalita: Marienbad in Böhmen [= Mariánské Lázně]  
nejbližší obec: Mariánské Lázně, okres Cheb  
souřadnice: 49°57'17.50"N, 12°41'37.80"E  
fytochorion: 27. Tachovská brázda  
náleze: G. Lorinser  
herbář: BRNU  
projekt: Excerpt Atlas  
poznámka: BRNU 88623; ex herb. J. N. Bayer; distr. phytogeogr. 27 Tachovská brázda;  
ID: 13274854

**6042c**

původní jméno: *Coleanthus subtilis*  
lokalita: Trstěnice, rybník Zaječí V od obce, zadní část rybníka, obnažené dno na okraji rybníka za nízkého stavu vody  
nejbližší obec: Trstěnice, okres Cheb  
souřadnice: 49°55'5.90"N, 12°41'29.80"E, ± 30m  
nadmořská výška: 535 m  
fytochorion: 27. Tachovská brázda  
datum: 2017-05-10  
náleze: M. Ducháček; P. Kúr  
pramen: not.  
projekt: Excerpt Atlas  
poznámka: tisíce ještě nekvetoucích rostlin, o týden později bylo stanoviště již zaplaveno  
ID: 13298091

**6053c**

původní jméno: *Coleanthus subtilis*  
lokalita: Boh., am ausgetrockneten Teich bei Kreuzkostelec (kauř. Kreis [Kauřimer Kreis])  
nejbližší obec: Kostelec u Křížků, okres Praha-východ  
souřadnice: 49°54'26.90"N, 14°33'43.30"E, ± 1500m  
fytochorion: 64b. Jevanská plošina  
datum: 1837  
náleze: Ruprecht  
herbář: PR  
projekt: Excerpt Atlas  
poznámka: rok sběru špatně čitelný; evidenční číslo: PR 21074  
ID: 13262592

původní jméno: *Schmidtia utriculata*  
lokalita: bei Kreuz Kostelez [Kostelec u Křížků]  
nejbližší obec: Kostelec u Křížků, okres Praha-východ  
souřadnice: 49°54'26.90"N, 14°33'43.30"E, ± 1500m  
fytochorion: 64b. Jevanská plošina  
náleze: s. coll.  
herbář: PRC  
projekt: Excerpt Atlas  
ID: 13262591

**6053d**

původní jméno: *Coleanthus subtilis*  
lokalita: Stirzin (Štířín)  
nejbližší obec: Štířín, okres Praha-východ  
souřadnice: 49°54'48.59"N, 14°35'57.97"E, ± 1000m  
fytochorion: 64b. Jevanská plošina  
datum: 1819  
náleze: s. coll.  
herbář: PR  
projekt: Excerpt Atlas  
poznámka: podle rukopisu a charakteristického uspořádání schedy Johann Rudolf Chotek; evidenční číslo: PR 260500  
ID: 13262596

původní jméno: *Schmidtia utriculata*  
lokalita: Stiržin [Štířín]  
nejbližší obec: Štířín, okres Praha-východ  
souřadnice: 49°54'48.59"N, 14°35'57.97"E, ± 1000m  
fytochorion: 64b. Jevanská plošina  
náleze: Sikora  
herbář: BRNM;PRC  
projekt: Excerpt Atlas  
poznámka: evidenční číslo: BRNM 59012  
ID: 13262593



původní jméno: *Coleanthus subtilis* var. *major*  
lokalita: Štířín [= Štířín]  
nejbližší obec: Štířín, okres Praha-východ  
souřadnice: 49°54'48.59"N, 14°35'57.97"E, ± 1000m  
fytochorion: 64b. Jevanská plošina  
náleze: Sykora  
herbář: PR  
projekt: Excerpt Atlas  
poznámka: evidenční číslo: PR 21048  
ID: 13262594

původní jméno: *Schmidtia subtilis*  
lokalita: Štirzin [= Štířín] in piscinis  
nejbližší obec: Štířín, okres Praha-východ  
souřadnice: 49°54'48.59"N, 14°35'57.97"E, ± 1000m  
fytochorion: 64b. Jevanská plošina  
náleze: Praesens  
herbář: PR  
projekt: Excerpt Atlas  
poznámka: evidenční číslo: PR 21073  
ID: 13262595

původní jméno: *Coleanthus subtilis*  
lokalita: Štířín  
nejbližší obec: Štířín, okres Praha-východ  
souřadnice: 49°54'48.59"N, 14°35'57.97"E, ± 1000m  
fytochorion: 64b. Jevanská plošina  
náleze: Sykora; Ruprecht  
pramen: Čelakovský L. (1868–1883): *Prodromus květeny české*. Vol. 1–4. – Praha.  
projekt: Excerpt Atlas  
poznámka: p. 34  
ID: 13262778

původní jméno: *Schmidtia utriculata*  
lokalita: Štířín  
nejbližší obec: Štířín, okres Praha-východ  
souřadnice: 49°54'48.59"N, 14°35'57.97"E, ± 1000m  
fytochorion: 64b. Jevanská plošina  
náleze: Josef Sýkora; Josef Malý  
pramen: Opiz Ph. M. (1819): *Schmidtia utriculosa* Presl. – André's Hesperus, Prag 1819/1: 216. fide Anonymus (1936–1945): *Rozpisy floristické literatury do roku 1945*. – Ms. [tzv. „Dominův materiál“; depon. in: Botanický ústav AV ČR, Průhonice]  
projekt: Excerpt Atlas  
poznámka: v Dominově kartotéce: Sykora, Jos.; Maly, Jos.  
ID: 13262780

původní jméno: *Schmidtia utriculata*  
lokalita: u Štířína  
nejbližší obec: Štířín, okres Praha-východ  
souřadnice: 49°54'48.59"N, 14°35'57.97"E, ± 1000m  
fytochorion: 64b. Jevanská plošina  
pramen: Presl K. B. (1830): *Die Flora der Gegend um Prag*. (Im Auszuge aus einem handschriftlichen, für diess Werk verfassten Aufsätze des Herrn Dr. Presl, Custos des böhmischen National-Museums.) – In: Julius Max Schottky, *Prag wie es war und wie es ist* 1: 39–44. fide Anonymus (1936–1945): *Rozpisy floristické literatury do roku 1945*. – Ms. [tzv. „Dominův materiál“; depon. in: Botanický ústav AV ČR, Průhonice]  
projekt: Excerpt Atlas  
poznámka: p. 41  
ID: 13262779

**6054a**

původní jméno: *Coleanthus subtilis*  
lokalita: břehy vypuštěných rybníků u Struhařova a Vyžlovky  
nejbližší obec: Struhařov, okres Praha-východ  
souřadnice: 49°57'21.49"N, 14°44'44.80"E, ± 1000m  
fytochorion: 64b. Jevanská plošina  
pramen: Velenovský J. (1917): Poznámky k floristickým poměrům okolí Mnichovic. – Čas. Mus. Král. Čes. 91: 97–104. fide Anonymus (1936–1945): Rozpisy floristické literatury do roku 1945. – Ms. [tzv. „Dominův materiál“; depon. in: Botanický ústav AV ČR, Průhonice]  
projekt: Excerpt Atlas  
poznámka: p. 101  
ID: 13262777

**6054b**

původní jméno: *Coleanthus subtilis*  
lokalita: Řičany: poblíž Mukařova u rybníka.  
nejbližší obec: Mukařov, okres Praha-východ  
souřadnice: 49°59'16.75"N, 14°44'27.70"E, ± 2000m  
fytochorion: 64b. Jevanská plošina  
datum: 1885-05-31  
nálezcce: Jaroslav Jahn  
herbář: MP  
projekt: Excerpt Atlas  
ID: 10109663

původní jméno: *Coleanthus subtilis*  
lokalita: Louňovický rybník veliký u Řičan  
nejbližší obec: Louňovice, okres Praha-východ  
souřadnice: 49°59'11.35"N, 14°45'50.48"E, ± 200m  
fytochorion: 64b. Jevanská plošina  
datum: 1885-06  
nálezcce: L. Čelakovský  
herbář: PL  
projekt: Excerpt Atlas  
ID: 10224925

původní jméno: *Coleanthus subtilis*  
lokalita: Sumpfiges Ufer des mittleren Louňovicer Teiches (zwischen Řičan und Schwarz-Kostelec, noch am Horizonte der Prager Gegend), klein spärlich  
nejbližší obec: Louňovice, okres Praha-východ  
souřadnice: 49°59'11.28"N, 14°45'51.40"E, ± 1000m  
fytochorion: 64b. Jevanská plošina  
nálezcce: Ladislav J. Čelakovský  
pramen: Čelakovský L. (1887): Resultate der botanischen Durchforschung Böhmens im Jahre 1885. – Sitzungsber. Königl. Böhm. Ges. Wiss. Prag, math.-naturwiss. cl., 1886: 28–92. fide Anonymus (1936–1945): Rozpisy floristické literatury do roku 1945. – Ms. [tzv. „Dominův materiál“; depon. in: Botanický ústav AV ČR, Průhonice]  
projekt: Excerpt Atlas  
poznámka: klein und spärlich, mit *Limosella aquatica* und *Ranunculus petiveri* (Čf.) [= Ladislav Josef Čelakovský]  
ID: 13262776

původní jméno: *Coleanthus subtilis*  
lokalita: břehy vypuštěných rybníků u Struhařova a Vyžlovky  
nejbližší obec: Vyžlovka, okres Praha-východ  
souřadnice: 49°58'47.75"N, 14°46'54.58"E, ± 2000m  
fytochorion: 64b. Jevanská plošina  
pramen: Velenovský J. (1917): Poznámky k floristickým poměrům okolí Mnichovic. – Čas. Mus. Král. Čes. 91: 97–104. fide Anonymus (1936–1945): Rozpisy floristické literatury do roku 1945. – Ms. [tzv. „Dominův materiál“; depon. in: Botanický ústav AV ČR, Průhonice]  
projekt: Excerpt Atlas  
poznámka: p. 101  
ID: 13262781

původní jméno: *Coleanthus subtilis*  
lokalita: /103/ Jevanská plošina (64b/6054b): Jevany (distr. Kolín): vypuštěný Pílský rybník na Jevanském potoce při okraji NPR Voděradské bučiny. (jen asi 30.kvet.rostl.).  
nejbližší obec: Jevany, okres Praha-východ  
souřadnice: 49°57'49.83"N, 14°48'40.54"E, ± 20m  
nadmořská výška: 350 m  
fytochorion: 64b. Jevanská plošina  
datum: 2003-06-02  
nálezc: J. Pokorný  
pramen: Hadinec J. & Lustyk P. [eds] (2012): Additamenta ad floram Reipublicae Bohemicae. X.. - Zpr. Čes. Bot. Společ. 47: 43-158.  
projekt: FLDOK  
ID: 8343769

původní jméno: *Coleanthus subtilis*  
lokalita: a0298\_133113\_44\_M2.1  
nejbližší obec: Jevany, okres Praha-východ  
souřadnice: 49°57'50.04"N, 14°48'40.28"E, ± 35m  
fytochorion: 64b. Jevanská plošina  
datum: 2002  
nálezc: Jan Pokorný  
pramen: Jan Pokorný. a0298: a0298. 2003.  
projekt: NDOP  
poznámka: Datum nálezu: 05.07.2002 - 31.07.2003  
ID: 3837468

původní jméno: *Coleanthus subtilis*  
lokalita: Pílský rybník (Csub64)  
nejbližší obec: Jevany, okres Praha-východ  
souřadnice: 49°57'50.04"N, 14°48'40.42"E, ± 31m  
fytochorion: 64b. Jevanská plošina  
datum: 2003  
nálezc: Jan Pokorný  
pramen: Anonymus. Pracovní záznamy. 2007.  
projekt: NDOP  
ID: 6276425

#### 6148d

původní jméno: *Coleanthus subtilis*  
lokalita: Dolní Kařezský rybník u Zbirova [Zbiroh]  
nejbližší obec: Kařez, okres Rokycany  
souřadnice: 49°48'36.71"N, 13°46'33.00"E, ± 600m  
fytochorion: 35a. Holoubkovské Podbrdsko  
datum: 1925  
nálezc: Kavina  
herbář: PRC  
projekt: Excerpt Atlas  
poznámka: 3 různé doklady na jednom listu  
ID: 13262603

původní jméno: *Coleanthus subtilis*  
lokalita: na písčitém břehu dolního Karezského rybníka blíž Zbirova [Dolní Kařezský rybník]  
nejbližší obec: Kařez, okres Rokycany  
souřadnice: 49°48'36.71"N, 13°46'33.00"E, ± 600m  
fytochorion: 35a. Holoubkovské Podbrdsko  
nálezc: Kavina  
pramen: Rohlena J. (1931): Příspěvky k floristickému výzkumu Čech. XI. (Trávy.). – Čas. Nár. Mus., Praha, sect. natur., 105: 1–23. fide Anonymus (1936–1945): Rozpisy floristické literatury do roku 1945. – Ms. [tzv. „Dominův materiál“; depon. in: Botanický ústav AV ČR, Průhonice]  
projekt: Excerpt Atlas  
ID: 13262790

#### 6156b

původní jméno: *Coleanthus subtilis*  
lokalita: rybníček u Kralic  
nejbližší obec: Chlístovice, okres Kutná Hora  
souřadnice: 49°51'38.03"N, 15°9'35.01"E, ± 1500m  
nadmořská výška: 480 m  
fytochorion: 66. Hornosázavská pahorkatina  
datum: 1978-07-08  
náleze: V. Čulíková  
herbář: OP  
projekt: Excerpt Atlas  
poznámka: oblast na schedě neuvedena, ale převzata ze schedy *Gnaphalium uliginosum*, sbíraného ve stejný den na stejné lokalitě;  
mohlo by jít i o rybník Náveský u vedlejší obce Kraličky  
ID: 9923797

#### 6157c

původní jméno: *Coleanthus subtilis*  
lokalita: Vidlák  
nejbližší obec: Černíny, okres Kutná Hora  
souřadnice: 49°50'33.36"N, 15°12'20.44"E  
fytochorion: 66. Hornosázavská pahorkatina  
datum: 2006  
náleze: Martina Molíková; Jaroslav Pipek  
pramen: Kolektiv autorů. Dotazníky AOPK ČR pro mapování a monitoring ohrožených druhů cévnatých rostlin z let 2004-2007. , 2007. ISBN .  
projekt: NDOP  
ID: 6966092

#### 6157d

původní jméno: *Coleanthus subtilis*  
lokalita: 66. Hornosázavská pahorkatina, 6157d, Červené Janovice (distr. Kutná Hora): obnažené dno na západním a jižním okraji rybníka Zápona na Medenickéme potoce V od obce  
nejbližší obec: Červené Janovice, okres Kutná Hora  
souřadnice: 49°49'49.50"N, 15°16'35.40"E  
fytochorion: 66. Hornosázavská pahorkatina  
datum: 2015-07-11  
náleze: J. Hájek  
pramen: Additamenta XIV  
projekt: Excerpt Atlas  
ID: 13262770

#### 6160d

původní jméno: *Coleanthus subtilis*  
lokalita: Nasavrky. Horní rybník J města.  
nejbližší obec: Nasavrky, okres Chrudim  
souřadnice: 49°50'21.98"N, 15°48'2.74"E, ± 100m  
nadmořská výška: 525 m  
fytochorion: 69b. Sečská vrchovina  
datum: 2007-06-06  
náleze: Zábaj Hrázský  
herbář: MP  
projekt: Excerpt Atlas  
poznámka: na schedě jsou sice originální souřadnice, ale zahrnují jen zeměpisné stupně a minuty, proto bylo nutné zpřesnění  
ID: 10043835

původní jméno: *Coleanthus subtilis*  
lokalita: /tab. 2, snímek 1/ Rybník Pivovarský v Nasavrkách  
nejbližší obec: Nasavrky, okres Chrudim  
souřadnice: 49°50'40.49"N, 15°48'28.73"E, ± 50m  
nadmořská výška: 520 m  
fytochorion: 69b. Sečská vrchovina  
datum: 1992-10-06  
pramen: Jirásek J. (1998): Rostlinná společenstva vod a mokřadů Železných hor. - Železné hory 7: 4-27.  
projekt: FLDOK  
ID: 9410080

**6246a**

původní jméno: *Coleanthus subtilis*  
lokalita: Z okraj Šidlovíku [= Šidlovský rybník u Bolevce]  
nejbližší obec: Plzeň, okres Plzeň-město  
souřadnice: 49°47'4.92"N, 13°22'29.54"E  
fytochorion: 31a. Plzeňská pahorkatina vlastní  
datum: 1948-06-10  
nálezcce: Miroslav Holovský  
herbář: PL  
projekt: Excerpt Atlas  
ID: 10224928

původní jméno: *Coleanthus subtilis*  
lokalita: Řídké bahno vypuštěného Třemošského rybníka u Bolevce.  
nejbližší obec: Plzeň, okres Plzeň-město  
souřadnice: 49°47'10.51"N, 13°22'59.20"E  
fytochorion: 31a. Plzeňská pahorkatina vlastní  
datum: 1898-09-21  
nálezcce: František Maloch  
herbář: PL  
projekt: Excerpt Atlas  
ID: 10224923

původní jméno: *Coleanthus subtilis*  
lokalita: Bolevecký rybník u Plzně  
nejbližší obec: Plzeň-Bolevec, okres Plzeň-město  
souřadnice: 49°46'26.50"N, 13°23'49.20"E, ± 600m  
fytochorion: 31a. Plzeňská pahorkatina vlastní  
datum: 1903-06  
nálezcce: s. coll.  
herbář: PR  
projekt: Excerpt Atlas  
poznámka: evidenční číslo: PR 599425  
ID: 13262581

původní jméno: *Coleanthus subtilis*  
lokalita: Plzeň: řídké bahno vypuř. Třemošského rybníka [= Třemošský rybník] u Bolevce  
nejbližší obec: Plzeň-Bolevec, okres Plzeň-město  
souřadnice: 49°47'10.51"N, 13°22'59.20"E, ± 200m  
fytochorion: 31a. Plzeňská pahorkatina vlastní  
datum: 1898-09-21  
nálezcce: F. Maloch  
herbář: PRC  
projekt: Excerpt Atlas  
poznámka: 2 různé doklady na jednom listu; původní zápis data na schedě 18 21/9 98  
ID: 13262582

původní jméno: *Coleanthus subtilis*  
lokalita: Plzeň: řídké bahno vypuř. Třemošského rybníka u Bolevce  
nejbližší obec: Plzeň-Bolevec, okres Plzeň-město  
souřadnice: 49°47'10.51"N, 13°22'59.20"E, ± 200m  
fytochorion: 31a. Plzeňská pahorkatina vlastní  
datum: 1898-09-21  
nálezcce: F. Maloch  
herbář: PR  
projekt: Excerpt Atlas  
poznámka: Pro Plzeňsko nový. As tucet pěkný kotoučovitých trsů napočel jsem roztroušených v bahně...; na dokladu přimíšeny druhy *Eleocharis ovata* a *Cyperus fuscus* (rev. K. Šumberová 2015); evidenční číslo: PR 21044  
ID: 13262583

původní jméno: *Coleanthus subtilis*

lokality: na bahn. pokraji z. Velkého rybníka

nejbližší obec: Plzeň-Bolevec, okres Plzeň-město

souřadnice: 49°46'26.50"N, 13°23'49.20"E, ± 600m

fytochorion: 31a. Plzeňská pahorkatina vlastní

datum: 1900

pramen: Maloch F. (1913): Květena v Plzeňsku. I. – Plzeň. fide Anonymus (1936–1945): Rozpisy floristické literatury do roku 1945. –

Ms. [tzv. „Dominův materiál“; depon. in: Botanický ústav AV ČR, Průhonice]

projekt: Excerpt Atlas

ID: 13262773

původní jméno: orig.: *Coleanthus subtilis*; K. Šumberová 2015: !;

lokality: Plzeň: Bahnitý pokraj západní Velkého rybníka u Bolevce

nejbližší obec: Plzeň, okres Plzeň-město

souřadnice: 49°46'30.20"N, 13°23'26.60"E

fytochorion: 31a. Plzeňská pahorkatina vlastní

datum: 1900-09-22

nálezce: F. Maloch

herbář: BRNU

projekt: Excerpt Atlas

poznámka: BRNU 179295; distr. phytogeogr. 31a Plzeňská pahorkatina vlastní;

ID: 13274848

původní jméno: orig.: *Coleanthus subtilis*; K. Šumberová 2015: !;

lokality: Plzeň: Bahno vypuštěného Třemošenského rybníka u Bolevce

nejbližší obec: Plzeň, okres Plzeň-město

souřadnice: 49°47'11.00"N, 13°22'59.00"E

fytochorion: 31a. Plzeňská pahorkatina vlastní

datum: 1899-09-21

nálezce: F. Maloch

herbář: BRNU

projekt: Excerpt Atlas

poznámka: BRNU 163741; ex herb. F. Petrak;

ID: 13274865

původní jméno: orig.: *Coleanthus subtilis*; K. Šumberová 2015: !;

lokality: Plzeň: Řídké bahno vypuštěného Třemošenského rybníka u Bolevce

nejbližší obec: Plzeň, okres Plzeň-město

souřadnice: 49°47'11.00"N, 13°22'59.00"E

fytochorion: 31a. Plzeňská pahorkatina vlastní

datum: 1898-09-21

nálezce: F. Maloch

herbář: BRNU

projekt: Excerpt Atlas

poznámka: BRNU 40682; ex herb. J. Podpěra;

ID: 13274845

původní jméno: orig.: *Coleanthus subtilis*; K. Šumberová 2015: !;

lokality: Flora Bohemiae: Bolevec u Plzně

nejbližší obec: Plzeň, okres Plzeň-město

souřadnice: 49°46'26.70"N, 13°23'51.50"E

fytochorion: 31a. Plzeňská pahorkatina vlastní

datum: 1895

nálezce: F. Maloch

herbář: BRNU

projekt: Excerpt Atlas

poznámka: BRNU 414672; ex herb. F. Čouka; distr. phytogeogr. 31a Plzeňská pahorkatina vlastní;

ID: 13274867

**6247b**

původní jméno: *Schmidtia utriculata*  
lokalita: Am grossen Teich zu Wossek  
nejbližší obec: Osek, okres Rokycany  
souřadnice: 49°46'32.14"N, 13°35'25.76"E, ± 1500m  
fytochorion: 31a. Plzeňská pahorkatina vlastní  
náleze: Benesch  
herbář: BRNM  
projekt: Excerpt Atlas  
poznámka: evidenční číslo: BRNM 59013  
ID: 13262610

původní jméno: *Coleanthus subtilis*  
lokalita: Am grossen Teich zu Wossek, pilsn. Kreis  
nejbližší obec: Osek, okres Rokycany  
souřadnice: 49°46'32.14"N, 13°35'25.76"E, ± 1500m  
fytochorion: 31a. Plzeňská pahorkatina vlastní  
náleze: Benesch  
herbář: PR  
projekt: Excerpt Atlas  
poznámka: evidenční číslo: PR 21056, PR 21064, PR 21069, PR 21080  
ID: 13262611

původní jméno: *Coleanthus subtilis*  
lokalita: Böhmen, b. Wossek im Pilsner Kreise  
nejbližší obec: Osek, okres Rokycany  
souřadnice: 49°46'32.14"N, 13°35'25.76"E, ± 1500m  
fytochorion: 31a. Plzeňská pahorkatina vlastní  
náleze: H. Benesch  
herbář: PRC  
projekt: Excerpt Atlas  
poznámka: celá scheda je tištěná, před jménem *Coleanthus subtilis* je číslo 117; 2 různé doklady na jednom listu  
ID: 13262612

původní jméno: *Coleanthus subtilis*  
lokalita: Wossek Bohemiae  
nejbližší obec: Osek, okres Rokycany  
souřadnice: 49°46'32.14"N, 13°35'25.76"E, ± 1500m  
fytochorion: 31a. Plzeňská pahorkatina vlastní  
náleze: coll.?  
herbář: PR  
projekt: Excerpt Atlas  
poznámka: evidenční číslo: PR 21070  
ID: 13262613

původní jméno: *Coleanthus subtilis*  
lokalita: Teiche um Wossek Pilsn.  
nejbližší obec: Osek, okres Rokycany  
souřadnice: 49°46'32.14"N, 13°35'25.76"E, ± 1500m  
fytochorion: 31a. Plzeňská pahorkatina vlastní  
náleze: Neumann  
herbář: MJ  
projekt: Excerpt Atlas  
poznámka: coll. Edmund Prusík; evidenční číslo: MJ B0916 24813  
ID: 13262614

původní jméno: *Schmidtia subtilis*  
lokalita: Von Teichrändern bei Wossek  
nejbližší obec: Osek, okres Rokycany  
souřadnice: 49°46'32.14"N, 13°35'25.76"E, ± 1500m  
fytochorion: 31a. Plzeňská pahorkatina vlastní  
náleze: s. coll.  
herbář: PRC  
projekt: Excerpt Atlas  
poznámka: tištěná scheda  
ID: 13262615

původní jméno: *Schmidtia subtilis*  
lokalita: Von Teichrändern bei Wossek // in Bohemiae piscinis exsiccatis  
nejbližší obec: Osek, okres Rokycany  
souřadnice: 49°46'32.14"N, 13°35'25.76"E, ± 1500m  
fytochorion: 31a. Plzeňská pahorkatina vlastní  
náleze: s. coll.  
herbář: PRC  
projekt: Excerpt Atlas  
poznámka: 2 různé tištěné schedy  
ID: 13262616

původní jméno: *Coleanthus subtilis*  
lokalita: in piscinis exsiccatis circa Vosek in dominio Zbirow [= Zbiroh]  
nejbližší obec: Osek, okres Rokycany  
souřadnice: 49°46'32.14"N, 13°35'25.76"E, ± 1500m  
fytochorion: 31a. Plzeňská pahorkatina vlastní  
náleze: s. coll.  
herbář: PR  
projekt: Excerpt Atlas  
poznámka: podle rukopisu a charakteristického uspořádání schedy Johann Rudolf Chotek; evidenční číslo: PR 843926  
ID: 13262617

původní jméno: *Coleanthus subtilis*  
lokalita: Gegend von Wosseck (Zbirower Herschaft, Berauner Kreis)  
nejbližší obec: Osek, okres Rokycany  
souřadnice: 49°46'32.14"N, 13°35'25.76"E, ± 1500m  
fytochorion: 31a. Plzeňská pahorkatina vlastní  
náleze: s. coll.  
herbář: PR  
projekt: Excerpt Atlas  
poznámka: schedy je novější opis, jako sběratel je uveden Trattinik (správně Trattinnick), ale ten je zřejmě jen autor popisu a ve zdejší oblasti nikdy nesbíral; evidenční číslo: PR 843927  
ID: 13262618

původní jméno: *Coleanthus subtilis*  
lokalita: Ex agro Wossek Bohem.  
nejbližší obec: Osek, okres Rokycany  
souřadnice: 49°46'32.14"N, 13°35'25.76"E, ± 1500m  
fytochorion: 31a. Plzeňská pahorkatina vlastní  
náleze: s. coll.  
herbář: PR  
projekt: Excerpt Atlas  
poznámka: evidenční číslo: PR 21072  
ID: 13262619

původní jméno: *Coleanthus subtilis*  
lokalita: Bohem pr. Wossek  
nejbližší obec: Osek, okres Rokycany  
souřadnice: 49°46'32.14"N, 13°35'25.76"E, ± 1500m  
fytochorion: 31a. Plzeňská pahorkatina vlastní  
náleze: s. coll.  
herbář: PR  
projekt: Excerpt Atlas  
poznámka: coll. herb. Opiz; evidenční číslo: PR 21068  
ID: 13262620

původní jméno: *Schmidtia subtilis*; *Coleanthus subtilis*  
lokalita: Von Teichufer bei Wossek im Pilsner Kreise  
nejbližší obec: Osek, okres Rokycany  
souřadnice: 49°46'32.14"N, 13°35'25.76"E, ± 1500m  
fytochorion: 31a. Plzeňská pahorkatina vlastní  
náleze: s. coll.  
herbář: LIT  
projekt: Excerpt Atlas  
poznámka: ex herb. Wenge; evidenční číslo: LIT 2926/54471  
ID: 13262621



původní jméno: *Schmidtia subtilis*  
lokalita: E pisc. Boh. ad Wossek  
nejbližší obec: Osek, okres Rokycany  
souřadnice: 49°46'32.14"N, 13°35'25.76"E, ± 1500m  
fytochorion: 31a. Plzeňská pahorkatina vlastní  
náleze: s. coll.  
herbář: PRC  
projekt: Excerpt Atlas  
ID: 13262622

původní jméno: *Coleanthus subtilis*  
lokalita: Woßek, verte [= obřat, bohužel scheda plochou přilepena]  
nejbližší obec: Osek, okres Rokycany  
souřadnice: 49°46'32.14"N, 13°35'25.76"E, ± 1500m  
fytochorion: 31a. Plzeňská pahorkatina vlastní  
náleze: Seidl  
herbář: PR  
projekt: Excerpt Atlas  
poznámka: evidenční číslo: PR 21052  
ID: 13262623

původní jméno: *Schmidtia subtilis*  
lokalita: V. Teichufer b. Wossek  
nejbližší obec: Osek, okres Rokycany  
souřadnice: 49°46'32.14"N, 13°35'25.76"E, ± 1500m  
fytochorion: 31a. Plzeňská pahorkatina vlastní  
náleze: I. F. Tausch  
herbář: PRC  
projekt: Excerpt Atlas  
poznámka: I. F. Tausch: Herbarium Florae Bohemicae, no. 1659; cf. Ott J. (1851): Catalog der Flora Böhmens nach weiland Professor Friedrich Ignaz Tausch's Herbarium Florae Bohemicae. – Prag, G. Haase.  
ID: 13262624

původní jméno: *Schmidtia subtilis*  
lokalita: Teichufem um Wossek  
nejbližší obec: Osek, okres Rokycany  
souřadnice: 49°46'32.14"N, 13°35'25.76"E, ± 1500m  
fytochorion: 31a. Plzeňská pahorkatina vlastní  
náleze: I. F. Tausch  
herbář: PRC  
projekt: Excerpt Atlas  
poznámka: Předtištěná scheda "Tausch: Agrostotheca Bohemica, copia no. 2"; rukopis ale není Tauschův; připsaná poznámka "ad rip. lacus prope opp. Vel. Osek" je nepochybně mylná; 2 různé doklady na jednom listu  
ID: 13262625

původní jméno: *Schmidtia subtilis*  
lokalita: Von Teichufer bei Wossek im Pilsner Kreise  
nejbližší obec: Osek, okres Rokycany  
souřadnice: 49°46'32.14"N, 13°35'25.76"E, ± 1500m  
fytochorion: 31a. Plzeňská pahorkatina vlastní  
náleze: I. F. Tausch  
herbář: PRC  
projekt: Excerpt Atlas  
poznámka: I. F. Tausch: Herbarium Florae Bohemicae, no. 1659; cf. Ott J. (1851): Catalog der Flora Böhmens nach weiland Professor Friedrich Ignaz Tausch's Herbarium Florae Bohemicae. – Prag, G. Haase.  
ID: 13262626

původní jméno: *Coleanthus subtilis*  
lokalita: Teichufer bei Vosek  
nejbližší obec: Osek, okres Rokycany  
souřadnice: 49°46'32.14"N, 13°35'25.76"E, ± 1500m  
fytochorion: 31a. Plzeňská pahorkatina vlastní  
náleze: I. F. Tausch  
herbář: PR  
projekt: Excerpt Atlas  
poznámka: I. F. Tausch: Herbarium Florae Bohemicae, no. 1659; cf. Ott J. (1851): Catalog der Flora Böhmens nach weiland Professor Friedrich Ignaz Tausch's Herbarium Florae Bohemicae. – Prag, G. Haase.; evidenční číslo: PR 21066  
ID: 13262627

původní jméno: *Schmidtia subtilis*  
lokalita: V. Teichufer u. Wossek  
nejbližší obec: Osek, okres Rokycany  
souřadnice: 49°46'32.14"N, 13°35'25.76"E, ± 1500m  
fytochorion: 31a. Plzeňská pahorkatina vlastní  
náleze: I. F. Tausch  
herbář: PR  
projekt: Excerpt Atlas  
poznámka: I. F. Tausch: Herbarium Florae Bohemicae, no. 1659; cf. Ott J. (1851): Catalog der Flora Böhmens nach weiland Professor Friedrich Ignaz Tausch's Herbarium Florae Bohemicae. – Prag, G. Haase.; evidenční číslo: PR 216009  
ID: 13262628

původní jméno: *Schmidtia utriculata*  
lokalita: na původní stanovišti u Voseku znovu sbírána r. 1817 hr. Sternbergem a prof. Tauschem na vypuštěných rybnících  
nejbližší obec: Osek, okres Rokycany  
souřadnice: 49°46'32.14"N, 13°35'25.76"E, ± 1500m  
fytochorion: 31a. Plzeňská pahorkatina vlastní  
datum: 1817  
náleze: Sternberg; Tausch  
pramen: Opiz Ph. M. (1819): *Schmidtia utriculosa* Presl. – André's Hesperus, Prag 1819/1: 216. fide Anonymus (1936–1945): Rozpisy floristické literatury do roku 1945. – Ms. [tzv. „Dominův materiál“; depon. in: Botanický ústav AV ČR, Průhonice]  
projekt: Excerpt Atlas  
ID: 13262793

původní jméno: *Coleanthus subtilis*  
lokalita: Vosek Plzeň  
nejbližší obec: Osek, okres Rokycany  
souřadnice: 49°46'32.14"N, 13°35'25.76"E, ± 1500m  
fytochorion: 31a. Plzeňská pahorkatina vlastní  
náleze: Presl  
pramen: Čelakovský L. (1868–1883): *Prodromus květeny české*. Vol. 1–4. – Praha.  
projekt: Excerpt Atlas  
poznámka: p. 34  
ID: 13262792

původní jméno: orig.: *Schmidtia utriculata*, *Schmidtia subtilis*; Kirschner & Kirschnerová 2006: *Coleanthus subtilis*;  
lokalita: Fratrís Presl circa Wossek in dominio Zbirow circuli Beraunensis in humidiusculis  
nejbližší obec: Osek, okres Rokycany  
souřadnice: 49°46'26.36"N, 13°35'12.04"E, ± 1000m  
fytochorion: 31a. Plzeňská pahorkatina vlastní  
datum: 1811-09  
náleze: K. B. Presl; J. S. Presl  
herbář: W  
projekt: Excerpt Atlas  
poznámka: W 11094;  
ID: 13274698

původní jméno: orig.: *Coleanthus subtilis*; K. Šumberová 2015: !;  
lokalita: Am grosser Teich zu Vossek pilsn. Kreis  
nejbližší obec: Osek, okres Rokycany  
souřadnice: 49°46'24.00"N, 13°35'11.00"E  
fytochorion: 31a. Plzeňská pahorkatina vlastní  
nálezce: Johann Benesch  
herbář: BRNU  
projekt: Excerpt Atlas  
poznámka: BRNU 366385-a; mounted together with BRNU 366385;  
ID: 13274862

**6248b**

původní jméno: *Coleanthus subtilis*  
lokalita: Holoubkovské Podbrdsko: Mýto, Štěpánský rybník  
nejbližší obec: Mýto, okres Rokycany  
souřadnice: 49°47'33.82"N, 13°45'54.14"E, ± 600m  
fytochorion: 35a. Holoubkovské Podbrdsko  
datum: 1991-06-29  
nálezce: Jaromír Sofron; Jaroslava Nesvadbová  
herbář: PL  
projekt: Excerpt Atlas  
ID: 10224930

původní jméno: *Coleanthus subtilis*  
lokalita: Svatoštěpánský ryb. u Mýta  
nejbližší obec: Mýto, okres Rokycany  
souřadnice: 49°47'33.82"N, 13°45'54.14"E, ± 600m  
fytochorion: 35a. Holoubkovské Podbrdsko  
datum: 1921-06  
nálezce: Pilát  
herbář: PR  
projekt: Excerpt Atlas  
poznámka: evidenční číslo: PR 843958  
ID: 13262609

původní jméno: *Coleanthus subtilis*  
lokalita: suché blátivé dno rybníka Sv. Štěpánského u Zbirohu  
nejbližší obec: Mýto, okres Rokycany  
souřadnice: 49°47'33.82"N, 13°45'54.14"E, ± 600m  
fytochorion: 35a. Holoubkovské Podbrdsko  
datum: 1903-09  
nálezce: Domin  
herbář: PRC  
projekt: Excerpt Atlas  
poznámka: 3 různé doklady na jednom listu  
ID: 13262604

původní jméno: *Coleanthus subtilis*  
lokalita: Auf dem nackten, schlickigen Teichboden des St. Stephanteiches bei Zbirow in Südböhmen  
nejbližší obec: Mýto, okres Rokycany  
souřadnice: 49°47'33.82"N, 13°45'54.14"E, ± 600m  
fytochorion: 35a. Holoubkovské Podbrdsko  
datum: 1903-08  
nálezce: K. Domin  
herbář: PRC  
projekt: Excerpt Atlas  
poznámka: A. Kneucker: Gramineae exsiccatae. XVII. Lieferun. 1905, Nr. 494  
ID: 13262607

původní jméno: *Coleanthus subtilis*  
lokalita: Brdygerbirge: Bei dem St. Stephans-Teich unweit von Zbirow  
nejbližší obec: Mýto, okres Rokycany  
souřadnice: 49°47'33.82"N, 13°45'54.14"E, ± 600m  
fytochorion: 35a. Holoubkovské Podbrdsko  
datum: 1902-09  
náleze: K. Domin  
herbář: PR  
projekt: Excerpt Atlas  
poznámka: evidenční číslo: PR 21079  
ID: 13262605

původní jméno: *Coleanthus subtilis*  
lokalita: Bohemia: ad ripas Štěpánský rybník prope Zbiroh  
nejbližší obec: Mýto, okres Rokycany  
souřadnice: 49°47'33.82"N, 13°45'54.14"E, ± 600m  
fytochorion: 35a. Holoubkovské Podbrdsko  
datum: 1902-08  
náleze: Velenovský  
herbář: PRC  
projekt: Excerpt Atlas  
poznámka: 2 různé doklady na jednom listu  
ID: 13262606

původní jméno: *Coleanthus subtilis*  
lokalita: Brdy: u rybníka Sv. Štěpánského u Mýta v úžasném množství  
nejbližší obec: Mýto, okres Rokycany  
souřadnice: 49°47'33.82"N, 13°45'54.14"E, ± 600m  
fytochorion: 35a. Holoubkovské Podbrdsko  
datum: 1902-08  
náleze: K. Domin  
herbář: PRC  
projekt: Excerpt Atlas  
ID: 13262608

původní jméno: *Coleanthus subtilis*  
lokalita: Brdy: Zbirožsko: Svatoštěpánský rybn., c. 450, obnažená půda rybn.  
nejbližší obec: Mýto, okres Rokycany  
souřadnice: 49°47'33.82"N, 13°45'54.14"E, ± 600m  
nadmořská výška: 450 m  
fytochorion: 35a. Holoubkovské Podbrdsko  
pramen: Domin K. (1903): Brdy. Studie fyto geografická. – Sborn. Čes. Společ. Zeměvěd. 9: 129–140; samostatně: Knih. Čes. Zeměvěd. Společ. 2: 1– 84, Praha. fide Anonymus (1936–1945): Rozpisy floristické literatury do roku 1945. – Ms. [tzv. „Dominův materiál“; depon. in: Botanický ústav AV ČR, Průhonice]  
projekt: Excerpt Atlas  
poznámka: p. 66  
ID: 13262791

původní jméno: orig.: *Coleanthus subtilis*; K. Šumberová 2015: !;  
lokalita: Auf dem nackten, schlickigen Teichboden des St. Stephanteiches bei Zbirow in Südböhmen [sic!]. Alluvium. S. m. ca 460 m  
nejbližší obec: Mýto, okres Rokycany  
souřadnice: 49°47'30.50"N, 13°45'48.70"E  
nadmořská výška: 460 m  
fytochorion: 35a. Holoubkovské Podbrdsko  
datum: 1903-09  
náleze: K. Domin  
herbář: BRNU  
projekt: Excerpt Atlas  
poznámka: BRNU 10314; A. Kneucker: Gramineae exsiccatæ no 494. *Coleanthus subtilis*; 2 sheets (see BRNU 477580); distr.  
phytogeogr. 35a Holoubkovské Podbrdsko;  
ID: 13274849

původní jméno: *Coleanthus subtilis*

lokality: 2. Štěpánský rybník u Mýta v okr. Rokycany: obnažené bahnitě dno

nejbližší obec: Mýto okr. Rokycany, okres Rokycany

souřadnice: 49°47'33.68"N, 13°45'54.39"E, ± 500m

nadmořská výška: 450 m

fytochorion: 35a. Holoubkovské Podbrdsko

datum: 1991-06-29

pramen: Pivoňková L. (1991): Exkurse západočeské pobočky ČSBS na Štěpánský rybník u Mýta. - Zpravodaj Západočes. Poboč. Čs. Bot. Společ. 29: 6-7.

projekt: FLDOK

ID: 8861633

#### 6250d

původní jméno: *Coleanthus subtilis*

lokality: Brdy: obnaž. kraj rybn. v Kotečnicích, c. 410

nejbližší obec: Kotečnice, okres Příbram

souřadnice: 49°44'6.78"N, 14°5'30.21"E, ± 1000m

nadmořská výška: 410 m

fytochorion: 41. Střední Povltaví

datum: 1917-08-13

nálezce: Karel Domin

pramen: Anonymus (1936–1945): Rozpisy floristické literatury do roku 1945. – Ms. [tzv. „Dominův materiál“; depon. in: Botanický ústav AV ČR, Průhonice]

projekt: Excerpt Atlas

ID: 13262783

původní jméno: *Coleanthus subtilis*

lokality: nehojně v Kotečnicích u rybníka na polosuchém blátě při nízké vodě

nejbližší obec: Kotečnice, okres Příbram

souřadnice: 49°44'6.78"N, 14°5'30.21"E, ± 1000m

fytochorion: 41. Střední Povltaví

pramen: Domin K. (1926): Studie o vegetaci Brd a povšechné úvahy o dějinách lesních společenstevch a vztazích lesa k podnebí a půdě. – Sborn. Přírod., Praha, Cl. 2, 1–290. fide Anonymus (1936–1945): Rozpisy floristické literatury do roku 1945. – Ms. [tzv. „Dominův materiál“; depon. in: Botanický ústav AV ČR, Průhonice]

pramen: Domin K. (1926): Studie o vegetaci Brd a povšechné úvahy o dějinách lesních společenstevch a vztazích lesa k podnebí a půdě. – Sborn. Přírod., Praha, Cl. 2, 1–290. fide Anonymus (1936–1945): Rozpisy floristické literatury do roku 1945. – Ms. [tzv. „Dominův materiál“; depon. in: Botanický ústav AV ČR, Průhonice]

projekt: Excerpt Atlas

poznámka: p. 267

ID: 13262782

#### 6349c

původní jméno: *Coleanthus subtilis*

lokality: Boh. austr.: Ad piscinas pr. Rožmitál

nejbližší obec: Rožmitál pod Třemšínem, okres Příbram

souřadnice: 49°36'14.07"N, 13°51'33.06"E, ± 3000m

fytochorion: 35d. Březnické Podbrdsko

datum: 1895-07

nálezce: Karel Domin

herbář: PRC

projekt: Excerpt Atlas

poznámka: anno 1895 non raro, anno 1900 non inventa

ID: 13262597

původní jméno: *Coleanthus subtilis*

lokality: též u rybn. Podzámeckého (c. 525) u Rožmitálu

nejbližší obec: Rožmitál pod Třemšínem, okres Příbram

souřadnice: 49°36'14.07"N, 13°51'33.06"E, ± 400m

nadmořská výška: 525 m

fytochorion: 35d. Březnické Podbrdsko

pramen: Domin K. (1903): Brdy. Studie fyto geografická. – Sborn. Čes. Společ. Zeměvěd. 9: 129–140; samostatně: Knih. Čes. Zeměvěd. Společ. 2: 1– 84, Praha. fide Anonymus (1936–1945): Rozpisy floristické literatury do roku 1945. – Ms. [tzv. „Dominův materiál“; depon. in: Botanický ústav AV ČR, Průhonice]

pramen: Domin K. (1903): Brdy. Studie fyto geografická. – Sborn. Čes. Společ. Zeměvěd. 9: 129–140; samostatně: Knih. Čes. Zeměvěd. Společ. 2: 1– 84, Praha. fide Anonymus (1936–1945): Rozpisy floristické literatury do roku 1945. – Ms. [tzv. „Dominův materiál“; depon. in: Botanický ústav AV ČR, Průhonice]

pramen: Domin K. (1903): Brdy. Studie fyto geografická. – Sborn. Čes. Společ. Zeměvěd. 9: 129–140; samostatně: Knih. Čes. Zeměvěd. Společ. 2: 1– 84, Praha. fide Anonymus (1936–1945): Rozpisy floristické literatury do roku 1945. – Ms. [tzv. „Dominův materiál“; depon. in: Botanický ústav AV ČR, Průhonice]

projekt: Excerpt Atlas

poznámka: před 6 lety; p. 66

ID: 13262785

**6352a**

původní jméno: *Coleanthus subtilis*  
lokalita: Sedlčany: Nalžovice, SZ břeh rybníka Musík ca 1,5 km J obce.  
nejbližší obec: Nalžovice, okres Příbram  
souřadnice: 49°41'8.56"N, 14°22'4.34"E, ± 100m  
fytochorion: 42a. Sedlčansko-milevská pahorkatina  
datum: 1990-06-03  
náleze: H. Stejskalová; J. Hašková  
herbář: ROZ  
projekt: Excerpt Atlas  
ID: 10223813

původní jméno: *Coleanthus subtilis*  
lokalita: Střední Čechy, Sedlčany, břeh rybníku  
nejbližší obec: Sedlčany, okres Příbram  
souřadnice: 49°39'19.71"N, 14°23'31.26"E, ± 5000m  
fytochorion: 42a. Sedlčansko-milevská pahorkatina  
datum: 1969-07-06  
náleze: Č. Deyl  
herbář: OLM  
projekt: Excerpt Atlas  
poznámka: souřadnice umístěna na rybníky u obce Solopysky, kde je výskyt pravděpodobný (pozn. M. Ducháček 2017); evidenční číslo: OLM 152885  
ID: 13262598

původní jméno: *Coleanthus subtilis*  
lokalita: dno vypuštěného rybníčka západně Sedlčan  
nejbližší obec: Sedlčany, okres Příbram  
souřadnice: 49°39'19.71"N, 14°23'31.26"E, ± 5000m  
fytochorion: 42a. Sedlčansko-milevská pahorkatina  
datum: 1969-07-05  
náleze: s. coll.  
herbář: SUM  
projekt: Excerpt Atlas  
ID: 13262599

**6353d**

původní jméno: *Coleanthus subtilis*  
lokalita: Wottitz [= Votice]  
nejbližší obec: Votice, okres Benešov  
souřadnice: 49°38'23.66"N, 14°38'28.85"E, ± 7000m  
fytochorion: 42a. Sedlčansko-milevská pahorkatina  
náleze: Hutzelmann  
herbář: PR  
projekt: Excerpt Atlas  
poznámka: s. coll. – Ex herbario Hutzelmanniano; lze předpokládat, že sběratelem je opravdu Hutzelmann; fytochoriony: 42a. Sedlčansko-milevská pahorkatina nebo 43b. Miličinská vrchovina; evidenční číslo: PR 21075  
ID: 13262453

původní jméno: *Coleanthus subtilis*  
lokalita: Votice  
nejbližší obec: Votice, okres Benešov  
souřadnice: 49°38'23.66"N, 14°38'28.85"E, ± 7000m  
fytochorion: 42a. Sedlčansko-milevská pahorkatina  
náleze: Hutzelmann  
pramen: Čelakovský L. (1868–1883): Prodromus květeny české. Vol. 1–4. – Praha.  
projekt: Excerpt Atlas  
poznámka: p. 34; fytochoriony: 42a. Sedlčansko-milevská pahorkatina nebo 43b. Miličinská vrchovina  
ID: 13262726

**6355c**

původní jméno: *Coleanthus subtilis*  
lokality: Velký Býkovický rybník  
souřadnice: 49°37'24.43"N, 14°51'52.84"E  
fytochorion: 42b. Táborsko-vlašimská pahorkatina  
datum: 2012-09-07  
náleze: Martin Kloudys  
pramen: Kloudys Martin (2013): Monitoring druhů 2008-2013 - Monitoring druhů ČR  
projekt: NDOP  
poznámka: uživatel Kateřina Šumberová: Více k výskytu druhu na této lokalitě viz  
[http://www.nature.cz/natura2000-design3/web\\_lokality.php?cast=1805&akce=karta&id=1000130377](http://www.nature.cz/natura2000-design3/web_lokality.php?cast=1805&akce=karta&id=1000130377).  
ID: 10239681

**6361a**

původní jméno: *Coleanthus subtilis*  
lokality: U rybníka Řeky blíž Krucemburka  
nejbližší obec: Krucemburk, okres Havlíčkův Brod  
souřadnice: 49°40'25.20"N, 15°50'52.20"E, ± 600m  
nadmořská výška: 550 m  
fytochorion: 91. Žďárské vrchy  
datum: 1888-07  
náleze: Jaroslav Košťál  
herbář: MP  
projekt: Excerpt Atlas  
poznámka: při hranici s fytochorionem 66  
ID: 10043838

původní jméno: *Coleanthus subtilis*  
lokality: Bohemia orient., montes Žďárské vrchy, opp. Hlinsko, pagus Hluboká: in fundo piscinae (hodie sine aqua) Doubravník  
nejbližší obec: Hluboká, okres Havlíčkův Brod  
souřadnice: 49°39'1.10"N, 15°50'58.56"E, ± 300m  
nadmořská výška: 600 m  
fytochorion: 91. Žďárské vrchy  
datum: 1992-07-06  
náleze: J. Štěpánek; J. Štěpánková  
herbář: PR  
projekt: Excerpt Atlas  
poznámka: evidenční číslo: PR 700812  
ID: 13262465

původní jméno: *Coleanthus subtilis*  
lokality: Kolem stoky rybníka Řeky u Krucemburku (tehdy polovypuštěného) v půdě jílovité  
nejbližší obec: Krucemburk, okres Havlíčkův Brod  
souřadnice: 49°40'25.20"N, 15°50'52.20"E, ± 600m  
fytochorion: 91. Žďárské vrchy  
datum: 1888-07  
náleze: E. Kalenský  
herbář: PR  
projekt: Excerpt Atlas  
poznámka: evidenční číslo: PR 21045  
ID: 13262467

původní jméno: *Coleanthus subtilis*  
lokality: Am Abzugsgraben des heuer zur Hälfte abgelassenen Teiches Řeka bei Kreuzberg, in Lehmboden  
nejbližší obec: Krucemburk, okres Havlíčkův Brod  
souřadnice: 49°40'25.20"N, 15°50'52.20"E, ± 600m  
fytochorion: 91. Žďárské vrchy  
náleze: Kalenský  
pramen: Čelakovský L. (1889): Resultate der botanischen Durchforschung Böhmens im Jahre 1888. – Sitzungsber. Königl. Böhm. Ges. Wiss. Prag, math.-naturwiss. cl., 1888: 462–554. fide Anonymus (1936–1945): Rozpisy floristické literatury do roku 1945. – Ms. [tzv. „Dominův materiál“; depon. in: Botanický ústav AV ČR, Průhonice]  
projekt: Excerpt Atlas  
ID: 13262736

původní jméno: orig.: *Coleanthus subtilis*; K. Šumberová 2015: !;  
lokalita: Flora moravica: Vojnův Městec, na okraji ryb. Malé Dařko  
nejbližší obec: Vojnův Městec, okres Žďár nad Sázavou  
souřadnice: 49°39'58.20"N, 15°52'50.70"E  
fytochorion: 91. Žďárské vrchy  
datum: 1948-06-26  
náleze: J. Podpěra  
herbář: BRNU  
projekt: Excerpt Atlas  
poznámka: BRNU 359912; distr. phytogeogr. 91 Žďárské vrchy;  
ID: 13274831

původní jméno: *Coleanthus subtilis*  
lokalita: /119/ Rybník Dářko (okr. Žďár n. Sáz.): hojně v bahně vypuštěného rybníka.  
nejbližší obec: Hluboká u St. Ranska, okres Žďár nad Sázavou  
souřadnice: 49°39'49.00"N, 15°52'50.00"E  
fytochorion: 91. Žďárské vrchy  
datum: 1969  
náleze: F. Červený  
pramen: Ondráček Č. (2005): František Červený a jeho herbář. - Severočes. Přír. 36-37: 95-109.  
projekt: FLDOK  
ID: 8135804

### 6361c

původní jméno: *Coleanthus subtilis*  
lokalita: Polnička, ryb. Kamenný, jeho jižní pobřeží, ca 1,3 km SZ od kaple v obci  
nejbližší obec: Polnička, okres Žďár nad Sázavou  
souřadnice: 49°36'53.71"N, 15°54'7.43"E, ± 50m  
nadmořská výška: 600 m  
fytochorion: 91. Žďárské vrchy  
datum: 2000-06-27  
náleze: Kateřina Šumberová  
pramen: not.  
projekt: Excerpt Atlas  
ID: 9970372

původní jméno: *Coleanthus subtilis*  
lokalita: Polnička (5 km SSZ od Žďáru n. Sáz.), PR Pod Kamenným vrchem, nad rybníkem u lesa, 1,5 km SZ obce, obnažené dno  
Kamenného rybníka  
nejbližší obec: Polnička, okres Žďár nad Sázavou  
souřadnice: 49°36'56.00"N, 15°54'8.00"E  
fytochorion: 91. Žďárské vrchy  
datum: 2011-06-21  
náleze: Jiří Juříčka  
herbář: MJ  
projekt: Excerpt Atlas  
poznámka: evidenční číslo: MJ B0916 37874  
ID: 13262693

původní jméno: *Coleanthus subtilis*  
lokalita: Polnička (5 km SSZ od Žďáru n. Sáz.), PR Pod Kamenným vrchem, nad rybníkem u lesa, 1,5 km SZ obce, obnažené dno  
Kamenného rybníka  
nejbližší obec: Polnička, okres Žďár nad Sázavou  
souřadnice: 49°36'57.00"N, 15°54'10.00"E  
fytochorion: 91. Žďárské vrchy  
datum: 2010-06-11  
náleze: Jiří Juříčka  
herbář: MJ  
projekt: Excerpt Atlas  
poznámka: evidenční číslo: MJ B0916 36884  
ID: 13262694



původní jméno: *Coleanthus subtilis*  
lokality: Škrdlovice, in fundo piscinae Nový rybník 2 km ad occid.-austro-occid. a pago versus  
nejbližší obec: Škrdlovice, okres Žďár nad Sázavou  
souřadnice: 49°37'43.30"N, 15°54'12.50"E, ± 300m  
nadmořská výška: 620 m  
fytochorion: 91. Žďárské vrchy  
datum: 1990-06-05  
náleze: Petr Bureš  
herbář: BRNM  
projekt: Excerpt Atlas  
poznámka: evidenční číslo: BRNM 540420  
ID: 13262711

původní jméno: *Coleanthus subtilis*  
lokality: Radostín, in fundo piscinae Velké Dářko  
nejbližší obec: Radostín, okres Žďár nad Sázavou  
souřadnice: 49°38'16.69"N, 15°53'47.91"E, ± 800m  
nadmořská výška: 610 m  
fytochorion: 91. Žďárské vrchy  
datum: 1989-06-20  
náleze: Petr Bureš  
herbář: BRNM  
projekt: Excerpt Atlas  
poznámka: evidenční číslo: BRNM 510141  
ID: 13262695

původní jméno: *Coleanthus subtilis*  
lokality: Distr. Žďár nad Sázavou: Radostín (10,5 km situ boreo-boreo-occid. ab urbe Žďár n. Sáz.), perabunde in fundo piscinae Velké  
Dářko 1,5 km ad austro-orient. a pago versus  
nejbližší obec: Radostín, okres Žďár nad Sázavou  
souřadnice: 49°38'16.69"N, 15°53'47.91"E, ± 800m  
nadmořská výška: 600 m  
fytochorion: 91. Žďárské vrchy  
datum: 1989-06-20  
náleze: Petr Bureš  
herbář: MJ  
projekt: Excerpt Atlas  
poznámka: evidenční číslo: MJ B0916 26561  
ID: 13262696

původní jméno: *Coleanthus subtilis*  
lokality: Flora moravica: Žďárské vrchy, Radostín, dno vypuštěného rybn. Velké Dářko, v jeho SZ a S části, JV obce, hojně  
nejbližší obec: Radostín, okres Žďár nad Sázavou  
souřadnice: 49°38'35.70"N, 15°53'29.06"E, ± 500m  
nadmořská výška: 615 m  
fytochorion: 91. Žďárské vrchy  
datum: 1989-07-22  
náleze: R. Řepka  
herbář: BRNM  
projekt: Excerpt Atlas  
poznámka: coll. no. 13679; evidenční číslo: BRNM 659707  
ID: 13262708

původní jméno: *Coleanthus subtilis*  
lokality: Žďár nad Sázavou: na dně letněného rybníka Velké Dářko u Škrdlovic  
nejbližší obec: Radostín, okres Žďár nad Sázavou  
souřadnice: 49°38'16.69"N, 15°53'47.91"E, ± 800m  
nadmořská výška: 620 m  
fytochorion: 91. Žďárské vrchy  
datum: 1969-07-23  
náleze: Miroslav Smejkal  
herbář: MJ  
projekt: Excerpt Atlas  
poznámka: evidenční číslo: MJ B0916 2285  
ID: 13262704

původní jméno: *Coleanthus subtilis*  
lokalita: Českomoravská vysočina: dno letněného rybníka u Polničky  
nejbližší obec: Polnička, okres Žďár nad Sázavou  
souřadnice: 49°36'55.91"N, 15°54'12.59"E, ± 300m  
nadmořská výška: 600 m  
fytochorion: 91. Žďárské vrchy  
datum: 1964-08-20  
náleze: Josef Dvořák  
herbář: BRNM  
projekt: Excerpt Atlas  
poznámka: evidenční číslo: BRNM 547190  
ID: 13262691

původní jméno: *Coleanthus subtilis*  
lokalita: distr. Havl. Brod., Dářko, hojně v bahně vypuštěného rybníka  
nejbližší obec: Radostín, okres Žďár nad Sázavou  
souřadnice: 49°38'16.69"N, 15°53'47.91"E, ± 800m  
fytochorion: 91. Žďárské vrchy  
datum: 1964-08-28  
náleze: s. coll.  
herbář: CHOM  
projekt: Excerpt Atlas  
ID: 13262702

původní jméno: *Coleanthus subtilis*  
lokalita: Moravia, Žďár. n. S.: in piscina vacuae facta inter pag. Polnička et lacum Velké Dářko  
nejbližší obec: Polnička, okres Žďár nad Sázavou  
souřadnice: 49°36'55.91"N, 15°54'12.59"E, ± 1500m  
fytochorion: 91. Žďárské vrchy  
datum: 1955-08-25  
náleze: Jiří Soják  
herbář: PR  
projekt: Excerpt Atlas  
poznámka: evidenční číslo: PR 565675  
ID: 13262692

původní jméno: *Coleanthus subtilis*  
lokalita: Bohemia orient., ad ripam piscinae "Stříbrný rybník" pr. pag. Polnička, 600 m  
nejbližší obec: Polnička, okres Žďár nad Sázavou  
souřadnice: 49°36'42.62"N, 15°54'33.92"E, ± 180m  
nadmořská výška: 600 m  
fytochorion: 91. Žďárské vrchy  
datum: 1942-08-19  
náleze: J. Suza  
herbář: PRC  
projekt: Excerpt Atlas  
ID: 13262689

původní jméno: *Coleanthus subtilis*  
lokalita: Bohemia orient., ad ripam piscinae Stříbrný rybník pr. pag. Polnička, 600 m  
nejbližší obec: Polnička, okres Žďár nad Sázavou  
souřadnice: 49°36'42.62"N, 15°54'33.92"E, ± 180m  
nadmořská výška: 600 m  
fytochorion: 91. Žďárské vrchy  
datum: 1942-08-19  
náleze: J. Suza  
herbář: PR  
projekt: Excerpt Atlas  
poznámka: evidenční číslo: PR 843975  
ID: 13262690

původní jméno: *Coleanthus subtilis*  
lokalita: hlinitopísčité dno Dářka u Žďáru  
nejbližší obec: Radostín, okres Žďár nad Sázavou  
souřadnice: 49°38'16.69"N, 15°53'47.91"E, ± 800m  
fytochorion: 91. Žďárské vrchy  
datum: 1939-07-20  
náleze: Klika  
herbář: PR  
projekt: Excerpt Atlas  
poznámka: evidenční číslo: PR 843957  
ID: 13262698

původní jméno: *Coleanthus subtilis*  
lokalita: West-M: Saar, Teich Dařko  
nejbližší obec: Radostín, okres Žďár nad Sázavou  
souřadnice: 49°38'16.69"N, 15°53'47.91"E, ± 800m  
fytochorion: 91. Žďárské vrchy  
datum: 1930-08  
náleze: H. Laus  
herbář: PRC  
projekt: Excerpt Atlas  
ID: 13262699

původní jméno: *Coleanthus subtilis*  
lokalita: Velké Dařko u Žďáru  
nejbližší obec: Radostín, okres Žďár nad Sázavou  
souřadnice: 49°38'16.69"N, 15°53'47.91"E, ± 800m  
fytochorion: 91. Žďárské vrchy  
datum: 1913-06-29  
náleze: Josef Huták  
herbář: BRNM  
projekt: Excerpt Atlas  
poznámka: razítka coll. E. Vitek; evidenční číslo: BRNM 6688/33  
ID: 13262697

původní jméno: *Coleanthus subtilis*  
lokalita: Dařko-Teich bei. Kreuzberg in B. [Velké Dářko]  
nejbližší obec: Radostín, okres Žďár nad Sázavou  
souřadnice: 49°38'16.69"N, 15°53'47.91"E, ± 800m  
fytochorion: 91. Žďárské vrchy  
datum: 1913-07  
náleze: J. Podpěra  
herbář: BRNM  
projekt: Excerpt Atlas  
poznámka: Flora Bohemiae et Moraviae exsiccata, F. Petrak, Lfg. 14, Nr. 1817; evidenční číslo: BRNM 11098/38  
ID: 13262700

původní jméno: *Coleanthus subtilis*  
lokalita: Dařko-Teich bei. Kreuzberg in B. [Velké Dářko]  
nejbližší obec: Radostín, okres Žďár nad Sázavou  
souřadnice: 49°38'16.69"N, 15°53'47.91"E, ± 800m  
fytochorion: 91. Žďárské vrchy  
datum: 1913-07  
náleze: J. Podpěra  
herbář: PR  
projekt: Excerpt Atlas  
poznámka: Flora Bohemiae et Moraviae exsiccata, F. Petrak, Lfg. 14, Nr. 1817; evidenční číslo: PR 480768  
ID: 13262701

původní jméno: *Coleanthus subtilis*  
lokalita: „Dářkov“ u Žďáru  
nejbližší obec: Radostín, okres Žďár nad Sázavou  
souřadnice: 49°38'16.69"N, 15°53'47.91"E, ± 800m  
fytochorion: 91. Žďárské vrchy  
datum: 1913-06-29  
náleze: V. Skřivánek  
herbář: BRNM  
projekt: Excerpt Atlas  
poznámka: evidenční číslo: BRNM 547194, BRNM 547189, BRNM 6687/33  
ID: 13262703

původní jméno: *Coleanthus subtilis*  
lokalita: Ad margines siccis piscinae, que Velký Dářko dicitur, prope Krucemburk nohem non procul a limite moravice, copiosissime.  
substrato arenoso-argillaceo  
nejbližší obec: Radostín, okres Žďár nad Sázavou  
souřadnice: 49°38'16.69"N, 15°53'47.91"E, ± 800m  
fytochorion: 91. Žďárské vrchy  
datum: 1913-06  
náleze: J. Suza  
herbář: BRNM  
projekt: Excerpt Atlas  
poznámka: evidenční číslo: BRNM 1540/26  
ID: 13262705

původní jméno: *Coleanthus subtilis*  
lokalita: Dařko [Velké Dářko] u Žďáru  
nejbližší obec: Radostín, okres Žďár nad Sázavou  
souřadnice: 49°38'16.69"N, 15°53'47.91"E, ± 800m  
fytochorion: 91. Žďárské vrchy  
datum: 1913-07  
náleze: J. Suza  
herbář: BRNM  
projekt: Excerpt Atlas  
poznámka: razítka coll. E. Vítka; evidenční číslo: BRNM 6689/33  
ID: 13262706

původní jméno: *Coleanthus subtilis*  
lokalita: v milionech na dně vyschlého rybníka Dařka u Krucemburku [Velké Dářko]  
nejbližší obec: Radostín, okres Žďár nad Sázavou  
souřadnice: 49°38'16.69"N, 15°53'47.91"E, ± 800m  
fytochorion: 91. Žďárské vrchy  
datum: 1913-06-29  
náleze: Jindřich Suza  
herbář: BRNM  
projekt: Excerpt Atlas  
poznámka: evidenční číslo: BRNM 5633/32  
ID: 13262707

původní jméno: *Coleanthus subtilis*  
lokalita: Českomoravská vysočina: Polnička, dno letněného rybníka pod Kamenných vrchem při cestě Polnička – Vel. Dářko  
nejbližší obec: Polnička, okres Žďár nad Sázavou  
souřadnice: 49°36'54.46"N, 15°54'7.34"E, ± 150m  
fytochorion: 91. Žďárské vrchy  
datum: 1964-07-24  
náleze: Josef Dvořák  
pramen: Kartotéka a herbář Jos. Dvořáka, Kuřim. fide Anonymus (1958–1992): Rozpisy floristické literatury převážně z let 1945–1990.  
– Ms. [Depon. in: Botanický ústav AV ČR, Průhonice]  
projekt: Excerpt Atlas  
ID: 13262812

původní jméno: *Coleanthus subtilis*

lokality: Čsm. vys. [Českomoravská vysočina]: vypuštěný rybníček v sz. části enklávy Račinské, c. 640

nejbližší obec: Račín, okres Žďár nad Sázavou

souřadnice: 49°37'2.24"N, 15°52'2.77"E, ± 2000m

nadmořská výška: 640 m

fytochorion: 91. Žďárské vrchy

datum: 1923-08-05

nálezce: Karel Domin

pramen: Anonymus (1936–1945): Rozpisy floristické literatury do roku 1945. – Ms. [tzv. „Dominův materiál“; depon. in: Botanický ústav AV ČR, Průhonice]

projekt: Excerpt Atlas

poznámka: při nepatrnosti rybníčku je jeho výskyt pozoruhodný (orig. pozn.)

ID: 13262813

původní jméno: orig.: *Coleanthus subtilis*;

lokality: Bohemia, Žďárské vrchy, distr. Žďár nad Sázavou. Polnička: Kamenný rybník, 1,3 km SZ obce. S. m. 600 m; souřadnice:

49°36'55.00"N, 15°54'5.00"E

nejbližší obec: Polnička, okres Žďár nad Sázavou

souřadnice: 49°36'55.00"N, 15°54'5.00"E

nadmořská výška: 600 m

fytochorion: 91. Žďárské vrchy

datum: 2011-07-11

nálezce: T. Peterka

herbář: BRNU

projekt: Excerpt Atlas

poznámka: no TP11/28; BRNU 634890; distr. phytogeogr. 91 Žďárské vrchy; grid reference: 6361c;

ID: 13274782

původní jméno: P. Bureš: *Coleanthus subtilis*; K. Šumberová 2015: !;

lokality: Flora moravica. Škrdlovice (8 km situ septentrionali ab urbe Žďár nad Sázavou). Distr.: Žďár nad Sázavou, in fundo piscinae

Nový rybník, 1,8 km ad occid.-austro-occid. a pago versus. S. m. 620 m

nejbližší obec: Škrdlovice, okres Žďár nad Sázavou

souřadnice: 49°37'44.00"N, 15°54'13.00"E

nadmořská výška: 620 m

fytochorion: 91. Žďárské vrchy

datum: 1990-06-05

nálezce: P. Bureš

herbář: BRNU

projekt: Excerpt Atlas

poznámka: BRNU 586967;

ID: 13274718

původní jméno: orig.: *Coleanthus subtilis*; K. Šumberová 2015: !;

lokality: Českomoravská vrchovina. Na dně letněného rybníka pod výpustí Velkého Dářka

nejbližší obec: Škrdlovice, okres Žďár nad Sázavou

souřadnice: 49°37'42.00"N, 15°54'12.60"E, ± 1500m

fytochorion: 91. Žďárské vrchy

datum: 1990-06-05

nálezce: J. Unar

herbář: BRNU

projekt: Excerpt Atlas

poznámka: BRNU 528808; 2 sheets (see BRNU 528807); distr. phytogeogr. 91 Žďárské vrchy;

ID: 13274796

původní jméno: orig.: *Coleanthus subtilis*; K. Šumberová 2015: !;

lokality: Flora bohemia: Českomoravská vrchovina, distr. Žďár n. Sázavou, obnažená půda rybníka Velké Dářsko, velmi hojně. S. m.

ca 615 m

nejbližší obec: Škrdlovice, okres Žďár nad Sázavou

souřadnice: 49°38'16.80"N, 15°53'42.10"E, ± 1500m

nadmořská výška: 615 m

fytochorion: 91. Žďárské vrchy

datum: 1969-07-14

nálezce: J. Vicherek

herbář: BRNU

projekt: Excerpt Atlas

poznámka: BRNU 443696; distr. phytogeogr. 91 Žďárské vrchy;

ID: 13274783

původní jméno: orig.: *Coleanthus subtilis*; K. Šumberová 2015: !;  
lokalita: Dno vypuštěného rybníka Velké Dářsko u Žďáru n. Sáz.[avou]  
nejbližší obec: Škrdlovice, okres Žďár nad Sázavou  
souřadnice: 49°38'16.80"N, 15°53'42.00"E, ± 1500m  
fytochorion: 91. Žďárské vrchy  
datum: 1969-05-29  
náleze: F. Kühn  
herbář: BRNU  
projekt: Excerpt Atlas  
poznámka: BRNU 443761; Herbář botan. ústavu VŠZ v Brně; distr. phytogeogr. 91 Žďárské vrchy;  
ID: 13274798

původní jméno: orig.: *Coleanthus subtilis*; K. Šumberová 2015: !;  
lokalita: Flora bohémica: Bohemia orient., distr. Žďár nas Sázavou: in fundo paludoso piscinae aestate vacuefactae Velké Dářko  
dictae prope pagum Škrdlovice. S. m. cca 620 m  
nejbližší obec: Škrdlovice, okres Žďár nad Sázavou  
souřadnice: 49°38'16.80"N, 15°53'42.00"E, ± 1500m  
nadmořská výška: 620 m  
fytochorion: 91. Žďárské vrchy  
datum: 1969-07-23  
náleze: M. Smejkal  
herbář: BRNU  
projekt: Excerpt Atlas  
poznámka: BRNU 441345; distr. phytogeogr. 91 Žďárské vrchy;  
ID: 13274802

původní jméno: orig.: *Coleanthus subtilis*; K. Šumberová 2015: !;  
lokalita: Flora moravica. Dařko u Krucemburku  
nejbližší obec: Škrdlovice, okres Žďár nad Sázavou  
souřadnice: 49°38'16.80"N, 15°53'42.00"E, ± 1500m  
fytochorion: 91. Žďárské vrchy  
datum: 1913-07  
náleze: J. Podpěra  
herbář: BRNU  
projekt: Excerpt Atlas  
poznámka: BRNU 12070; ex herb. J. Podpěra; distr. phytogeogr. 91 Žďárské vrchy; most probably Velké Dářko fishpond which was  
much more frequently visited by botanists than Malé Dářko fishpond;  
ID: 13274799

původní jméno: orig.: *Coleanthus subtilis*; K. Šumberová 2015: !;  
lokalita: Flora moravica. Dařko u Krucemburka  
nejbližší obec: Škrdlovice, okres Žďár nad Sázavou  
souřadnice: 49°38'16.80"N, 15°53'42.00"E, ± 1500m  
fytochorion: 91. Žďárské vrchy  
datum: 1913-06  
náleze: J. Podpěra  
herbář: BRNU  
projekt: Excerpt Atlas  
poznámka: BRNU 461790; ex herb. J. Podpěra; distr. phytogeogr. 91 Žďárské vrchy; most probably Velké Dářko fishpond which was  
much more frequently visited by botanists than Malé Dářko fishpond; Rostliny původně na položce No. 15950 (sub Spergularia);  
ID: 13274800

původní jméno: orig.: *Coleanthus subtilis*; K. Šumberová 2015: !;  
lokalita: Flora moravica. Dařko u Žďáru  
nejbližší obec: Škrdlovice, okres Žďár nad Sázavou  
souřadnice: 49°38'16.80"N, 15°53'42.00"E, ± 1500m  
fytochorion: 91. Žďárské vrchy  
datum: 1913-06-29  
náleze: V. Skřivánek  
herbář: BRNU  
projekt: Excerpt Atlas  
poznámka: BRNU 156281; distr. phytogeogr. 91 Žďárské vrchy;  
ID: 13274801

původní jméno: orig.: *Coleanthus subtilis*; K. Šumberová 2015: !;  
lokalita: Austria. Ad confines Moraviae et Bohemiae. Ad margines piscinae inter "Saar" [= Žďár nad Sázavou] at "Kreuzberg" [= Krucemburk]. S. m. 616 m  
nejbližší obec: Škrdlovice, okres Žďár nad Sázavou  
souřadnice: 49°38'16.00"N, 15°53'16.00"E, ± 5000m  
nadmořská výška: 616 m  
fytochorion: 91. Žďárské vrchy  
datum: 1913-07  
náleze: Jindřich Suza  
herbář: BRNU  
projekt: Excerpt Atlas  
poznámka: BRNU 7767; I. Dörfler Herbarium Normale no 5557. *Coleanthus subtilis*; 2 sheets (see BRNU 350481); náleze v orig.  
Uveden jako Suza Heinrich  
ID: 13274826

původní jméno: orig.: *Coleanthus subtilis*; K. Šumberová 2015: !;  
lokalita: Dařko-Teich bei Kreuzberg [= Krucemburk] i. B. [= in Böhmen]  
nejbližší obec: Škrdlovice, okres Žďár nad Sázavou  
souřadnice: 49°38'17.00"N, 15°53'42.00"E, ± 1500m  
fytochorion: 91. Žďárské vrchy  
datum: 1913-07  
náleze: J. Podpěra  
herbář: BRNU  
projekt: Excerpt Atlas  
poznámka: BRNU 35072; Petrak Flora Bohemiae et Moraviae exsiccata no 1317. *Coleanthus subtilis*; distr. phytogeogr. 91 Žďárské vrchy; most probably Velké Dářko fishpond which was much more frequently visited by botanists than Malé Dářko fishpond;  
ID: 13274830

původní jméno: orig.: *Coleanthus subtilis*; K. Šumberová 2015: !;  
lokalita: Flora moravica. Dářko u Žďáru  
nejbližší obec: Škrdlovice, okres Žďár nad Sázavou  
souřadnice: 49°38'16.80"N, 15°53'42.10"E, ± 1500m  
fytochorion: 91. Žďárské vrchy  
datum: 1912-07  
náleze: F. Kovář  
herbář: BRNU  
projekt: Excerpt Atlas  
poznámka: BRNU 203015; distr. phytogeogr. 91 Žďárské vrchy;  
ID: 13274701

původní jméno: *Coleanthus subtilis*  
lokalita: Polnička (CHKO Žďárské vrchy): PR Pod kamenným vrchem, 1300 m SZ od středu obce  
souřadnice: 49°36'56.20"N, 15°54'8.00"E, ± 100m  
nadmořská výška: 595 m  
fytochorion: 91. Žďárské vrchy  
datum: 2011-06-21  
náleze: J. Juříčka  
pramen: Juříčka J., Juříčková K., Kubešová S. et Novotný I. (2013): Vegetace a flóra PR Pod Kamenným vrchem v CHKO Žďárské vrchy. - Acta Rer. Natur., Jihlava (in pres.).  
projekt: ČNFD  
ID: 2506972

původní jméno: *Coleanthus subtilis*  
lokalita: Žďárské vrchy, Nový ryb. jižně Velkého Dářka, JZ část  
souřadnice: 49°37'33.00"N, 15°54'12.00"E, ± 500m  
fytochorion: 91. Žďárské vrchy  
datum: 2000-06-27  
náleze: K. Šumberová  
projekt: ČNFD  
ID: 2541892

původní jméno: *Coleanthus subtilis*  
lokalita: Žďárské vrchy, Nový ryb. jižně Velkého Dářka, Z část  
souřadnice: 49°37'38.00"N, 15°54'11.00"E, ± 500m  
fytochorion: 91. Žďárské vrchy  
datum: 2000-06-27  
náleze: K. Šumberová  
projekt: ČNFD  
ID: 2541908

původní jméno: *Coleanthus subtilis*  
lokalita: Žďárské vrchy, Nový ryb. jižně Velkého Dářka, JZ část, u hráze  
souřadnice: 49°37'33.00"N, 15°54'12.00"E, ± 500m  
fytochorion: 91. Žďárské vrchy  
datum: 2000-06-27  
náleze: K. Šumberová  
projekt: ČNFD  
ID: 2541869

původní jméno: *Coleanthus subtilis*  
lokalita: Žďárské vrchy, Polnička, Kamenný ryb. S obce, SZ část  
souřadnice: 49°36'55.00"N, 15°54'4.00"E, ± 500m  
fytochorion: 91. Žďárské vrchy  
datum: 2000-06-27  
náleze: K. Šumberová  
projekt: ČNFD  
ID: 2541852

původní jméno: *Coleanthus subtilis*  
lokalita: Žďárské vrchy, Polnička, Kamenný ryb. S obce, JZ cíp. ryb. (u přítoku)  
souřadnice: 49°36'54.00"N, 15°54'1.00"E, ± 500m  
fytochorion: 91. Žďárské vrchy  
datum: 2000-06-27  
náleze: K. Šumberová  
projekt: ČNFD  
ID: 2541823

původní jméno: *Coleanthus subtilis*  
lokalita: Žďárské vrchy, Nový ryb. jižně Velkého Dářka, SZ část  
souřadnice: 49°37'33.00"N, 15°54'12.00"E, ± 500m  
fytochorion: 91. Žďárské vrchy  
datum: 2000-06-27  
náleze: K. Šumberová  
projekt: ČNFD  
ID: 2541925

původní jméno: *Coleanthus subtilis*  
lokalita: Velké Dářko, Českomoravská vrchovina  
souřadnice: 49°38'15.00"N, 15°53'45.00"E  
fytochorion: 91. Žďárské vrchy  
datum: 1969-07  
náleze: Jiří Vicherek  
pramen: Vicherek J. (1972): Rostlinná společenstva obnažených půd rybníka „Velké Dářko" na Českomoravské vysočině. - Vlastiv. Sborn. Vysočiny, Jihlava, sect. natur., 7: 35-52.  
projekt: ČNFD  
ID: 2088648

původní jméno: *Coleanthus subtilis*  
lokalita: Velké Dářko, Českomoravská vrchovina  
souřadnice: 49°38'15.00"N, 15°53'45.00"E  
fytochorion: 91. Žďárské vrchy  
datum: 1969-07  
náleze: Jiří Vicherek  
pramen: Vicherek J. (1972): Rostlinná společenstva obnažených půd rybníka „Velké Dářko" na Českomoravské vysočině. - Vlastiv. Sborn. Vysočiny, Jihlava, sect. natur., 7: 35-52.  
projekt: ČNFD  
ID: 2088775



původní jméno: *Coleanthus subtilis*  
lokalita: Velké Dářko, Českomoravská vrchovina  
souřadnice: 49°38'15.00"N, 15°53'45.00"E  
fytochorion: 91. Žďárské vrchy  
datum: 1969-07  
nálezce: Jiří Vicherek  
pramen: Vicherek J. (1972): Rostlinná společenstva obnažených půd rybníka „Velké Dářko“ na Českomoravské vysočině. - Vlastiv. Sborn. Vysočiny, Jihlava, sect. natur., 7: 35-52.  
projekt: ČNFD  
ID: 2088675

původní jméno: *Coleanthus subtilis*  
lokalita: Velké Dářko, Českomoravská vrchovina  
souřadnice: 49°38'15.00"N, 15°53'45.00"E  
fytochorion: 91. Žďárské vrchy  
datum: 1969-07  
nálezce: Jiří Vicherek  
pramen: Vicherek J. (1972): Rostlinná společenstva obnažených půd rybníka „Velké Dářko“ na Českomoravské vysočině. - Vlastiv. Sborn. Vysočiny, Jihlava, sect. natur., 7: 35-52.  
projekt: ČNFD  
ID: 2088750

původní jméno: *Coleanthus subtilis*  
lokalita: Velké Dářko, Českomoravská vrchovina  
souřadnice: 49°38'15.00"N, 15°53'45.00"E  
fytochorion: 91. Žďárské vrchy  
datum: 1969-07  
nálezce: Jiří Vicherek  
pramen: Vicherek J. (1972): Rostlinná společenstva obnažených půd rybníka „Velké Dářko“ na Českomoravské vysočině. - Vlastiv. Sborn. Vysočiny, Jihlava, sect. natur., 7: 35-52.  
projekt: ČNFD  
ID: 2088902

původní jméno: *Coleanthus subtilis*  
lokalita: Velké Dářko, Českomoravská vrchovina  
souřadnice: 49°38'15.00"N, 15°53'45.00"E  
fytochorion: 91. Žďárské vrchy  
datum: 1969-07  
nálezce: Jiří Vicherek  
pramen: Vicherek J. (1972): Rostlinná společenstva obnažených půd rybníka „Velké Dářko“ na Českomoravské vysočině. - Vlastiv. Sborn. Vysočiny, Jihlava, sect. natur., 7: 35-52.  
projekt: ČNFD  
ID: 2088608

původní jméno: *Coleanthus subtilis*  
lokalita: Velké Dářko, Českomoravská vrchovina  
souřadnice: 49°38'15.00"N, 15°53'45.00"E  
fytochorion: 91. Žďárské vrchy  
datum: 1969-07  
nálezce: Jiří Vicherek  
pramen: Vicherek J. (1972): Rostlinná společenstva obnažených půd rybníka „Velké Dářko“ na Českomoravské vysočině. - Vlastiv. Sborn. Vysočiny, Jihlava, sect. natur., 7: 35-52.  
projekt: ČNFD  
ID: 2088719

původní jméno: *Coleanthus subtilis*  
lokalita: Velké Dářko, Českomoravská vrchovina  
souřadnice: 49°38'15.00"N, 15°53'45.00"E  
fytochorion: 91. Žďárské vrchy  
datum: 1969-07  
nálezce: Jiří Vicherek  
pramen: Vicherek J. (1972): Rostlinná společenstva obnažených půd rybníka „Velké Dářko“ na Českomoravské vysočině. - Vlastiv. Sborn. Vysočiny, Jihlava, sect. natur., 7: 35-52.  
projekt: ČNFD  
ID: 2088805

původní jméno: *Coleanthus subtilis*  
lokalita: Velké Dářko, Českomoravská vrchovina  
souřadnice: 49°38'15.00"N, 15°53'45.00"E  
fytochorion: 91. Žďárské vrchy  
datum: 1969-07  
nálezc: Jiří Vicherek  
pramen: Vicherek J. (1972): Rostlinná společenstva obnažených půd rybníka „Velké Dářko“ na Českomoravské vysočině. - Vlastiv. Sborn. Vysočiny, Jihlava, sect. natur., 7: 35-52.  
projekt: ČNFD  
ID: 2088762

původní jméno: *Coleanthus subtilis*  
lokalita: Velké Dářko, Českomoravská vrchovina  
souřadnice: 49°38'15.00"N, 15°53'45.00"E  
fytochorion: 91. Žďárské vrchy  
datum: 1969-07  
nálezc: Jiří Vicherek  
pramen: Vicherek J. (1972): Rostlinná společenstva obnažených půd rybníka „Velké Dářko“ na Českomoravské vysočině. - Vlastiv. Sborn. Vysočiny, Jihlava, sect. natur., 7: 35-52.  
projekt: ČNFD  
ID: 2088511

původní jméno: *Coleanthus subtilis*  
lokalita: Velké Dářko, Českomoravská vrchovina  
souřadnice: 49°38'15.00"N, 15°53'45.00"E  
fytochorion: 91. Žďárské vrchy  
datum: 1969-07  
nálezc: Jiří Vicherek  
pramen: Vicherek J. (1972): Rostlinná společenstva obnažených půd rybníka „Velké Dářko“ na Českomoravské vysočině. - Vlastiv. Sborn. Vysočiny, Jihlava, sect. natur., 7: 35-52.  
projekt: ČNFD  
ID: 2088552

původní jméno: *Coleanthus subtilis*  
lokalita: Velké Dářko, Českomoravská vrchovina  
souřadnice: 49°38'15.00"N, 15°53'45.00"E  
fytochorion: 91. Žďárské vrchy  
datum: 1969-07  
nálezc: Jiří Vicherek  
pramen: Vicherek J. (1972): Rostlinná společenstva obnažených půd rybníka „Velké Dářko“ na Českomoravské vysočině. - Vlastiv. Sborn. Vysočiny, Jihlava, sect. natur., 7: 35-52.  
projekt: ČNFD  
ID: 2088487

původní jméno: *Coleanthus subtilis*  
lokalita: Velké Dářko, Českomoravská vrchovina  
souřadnice: 49°38'15.00"N, 15°53'45.00"E  
fytochorion: 91. Žďárské vrchy  
datum: 1969-07  
nálezc: Jiří Vicherek  
pramen: Vicherek J. (1972): Rostlinná společenstva obnažených půd rybníka „Velké Dářko“ na Českomoravské vysočině. - Vlastiv. Sborn. Vysočiny, Jihlava, sect. natur., 7: 35-52.  
projekt: ČNFD  
ID: 2088866

původní jméno: *Coleanthus subtilis*  
lokalita: Velké Dářko, Českomoravská vrchovina  
souřadnice: 49°38'15.00"N, 15°53'45.00"E  
fytochorion: 91. Žďárské vrchy  
datum: 1969-07  
nálezc: Jiří Vicherek  
pramen: Vicherek J. (1972): Rostlinná společenstva obnažených půd rybníka „Velké Dářko“ na Českomoravské vysočině. - Vlastiv. Sborn. Vysočiny, Jihlava, sect. natur., 7: 35-52.  
projekt: ČNFD  
ID: 2088623

původní jméno: *Coleanthus subtilis*  
lokalita: Velké Dářko, Českomoravská vrchovina  
souřadnice: 49°38'15.00"N, 15°53'45.00"E  
fytochorion: 91. Žďárské vrchy  
datum: 1969-07  
nálezc: Jiří Vicherek  
pramen: Vicherek J. (1972): Rostlinná společenstva obnažených půd rybníka „Velké Dářko“ na Českomoravské vysočině. - Vlastiv. Sborn. Vysočiny, Jihlava, sect. natur., 7: 35-52.  
projekt: ČNFD  
ID: 2088575

původní jméno: *Coleanthus subtilis*  
lokalita: Velké Dářko, Českomoravská vrchovina  
souřadnice: 49°38'15.00"N, 15°53'45.00"E  
fytochorion: 91. Žďárské vrchy  
datum: 1969-07  
nálezc: Jiří Vicherek  
pramen: Vicherek J. (1972): Rostlinná společenstva obnažených půd rybníka „Velké Dářko“ na Českomoravské vysočině. - Vlastiv. Sborn. Vysočiny, Jihlava, sect. natur., 7: 35-52.  
projekt: ČNFD  
ID: 2088828

původní jméno: *Coleanthus subtilis*  
lokalita: Velké Dářko, Českomoravská vrchovina  
souřadnice: 49°38'15.00"N, 15°53'45.00"E  
fytochorion: 91. Žďárské vrchy  
datum: 1969-07  
nálezc: Jiří Vicherek  
pramen: Vicherek J. (1972): Rostlinná společenstva obnažených půd rybníka „Velké Dářko“ na Českomoravské vysočině. - Vlastiv. Sborn. Vysočiny, Jihlava, sect. natur., 7: 35-52.  
projekt: ČNFD  
ID: 2088850

původní jméno: *Coleanthus subtilis*  
lokalita: Velké Dářko, Českomoravská vrchovina  
souřadnice: 49°38'15.00"N, 15°53'45.00"E  
fytochorion: 91. Žďárské vrchy  
datum: 1969-07  
nálezc: Jiří Vicherek  
pramen: Vicherek J. (1972): Rostlinná společenstva obnažených půd rybníka „Velké Dářko“ na Českomoravské vysočině. - Vlastiv. Sborn. Vysočiny, Jihlava, sect. natur., 7: 35-52.  
projekt: ČNFD  
ID: 2088960

původní jméno: *Coleanthus subtilis*  
lokalita: Velké Dářko, Českomoravská vrchovina  
souřadnice: 49°38'15.00"N, 15°53'45.00"E  
fytochorion: 91. Žďárské vrchy  
datum: 1969-07  
nálezc: Jiří Vicherek  
pramen: Vicherek J. (1972): Rostlinná společenstva obnažených půd rybníka „Velké Dářko“ na Českomoravské vysočině. - Vlastiv. Sborn. Vysočiny, Jihlava, sect. natur., 7: 35-52.  
projekt: ČNFD  
ID: 2088734

původní jméno: *Coleanthus subtilis*  
lokalita: Velké Dářko, Českomoravská vrchovina  
souřadnice: 49°38'15.00"N, 15°53'45.00"E  
fytochorion: 91. Žďárské vrchy  
datum: 1969-07  
nálezc: Jiří Vicherek  
pramen: Vicherek J. (1972): Rostlinná společenstva obnažených půd rybníka „Velké Dářko“ na Českomoravské vysočině. - Vlastiv. Sborn. Vysočiny, Jihlava, sect. natur., 7: 35-52.  
projekt: ČNFD  
ID: 2088839

původní jméno: *Coleanthus subtilis*  
lokalita: Velké Dářko, Českomoravská vrchovina  
souřadnice: 49°38'15.00"N, 15°53'45.00"E  
fytochorion: 91. Žďárské vrchy  
datum: 1969-07  
nálezc: Jiří Vicherek  
pramen: Vicherek J. (1972): Rostlinná společenstva obnažených půd rybníka „Velké Dářko“ na Českomoravské vysočině. - Vlastiv. Sborn. Vysočiny, Jihlava, sect. natur., 7: 35-52.  
projekt: ČNFD  
ID: 2088892

původní jméno: *Coleanthus subtilis*  
lokalita: Velké Dářko, Českomoravská vrchovina  
souřadnice: 49°38'15.00"N, 15°53'45.00"E  
fytochorion: 91. Žďárské vrchy  
datum: 1969-07  
nálezc: Jiří Vicherek  
pramen: Vicherek J. (1972): Rostlinná společenstva obnažených půd rybníka „Velké Dářko“ na Českomoravské vysočině. - Vlastiv. Sborn. Vysočiny, Jihlava, sect. natur., 7: 35-52.  
projekt: ČNFD  
ID: 2088585

původní jméno: *Coleanthus subtilis*  
lokalita: Velké Dářko, Českomoravská vrchovina  
souřadnice: 49°38'15.00"N, 15°53'45.00"E  
fytochorion: 91. Žďárské vrchy  
datum: 1969-07  
nálezc: Jiří Vicherek  
pramen: Vicherek J. (1972): Rostlinná společenstva obnažených půd rybníka „Velké Dářko“ na Českomoravské vysočině. - Vlastiv. Sborn. Vysočiny, Jihlava, sect. natur., 7: 35-52.  
projekt: ČNFD  
ID: 2088497

původní jméno: *Coleanthus subtilis*  
lokalita: Velké Dářko, Českomoravská vrchovina  
souřadnice: 49°38'15.00"N, 15°53'45.00"E  
fytochorion: 91. Žďárské vrchy  
datum: 1969-07  
nálezc: Jiří Vicherek  
pramen: Vicherek J. (1972): Rostlinná společenstva obnažených půd rybníka „Velké Dářko“ na Českomoravské vysočině. - Vlastiv. Sborn. Vysočiny, Jihlava, sect. natur., 7: 35-52.  
projekt: ČNFD  
ID: 2088542

původní jméno: *Coleanthus subtilis*  
lokalita: Velké Dářko, Českomoravská vrchovina  
souřadnice: 49°38'15.00"N, 15°53'45.00"E  
fytochorion: 91. Žďárské vrchy  
datum: 1969-07  
nálezc: Jiří Vicherek  
pramen: Vicherek J. (1972): Rostlinná společenstva obnažených půd rybníka „Velké Dářko“ na Českomoravské vysočině. - Vlastiv. Sborn. Vysočiny, Jihlava, sect. natur., 7: 35-52.  
projekt: ČNFD  
ID: 2088520

původní jméno: *Coleanthus subtilis*  
lokalita: Velké Dářko, Českomoravská vrchovina  
souřadnice: 49°38'15.00"N, 15°53'45.00"E  
fytochorion: 91. Žďárské vrchy  
datum: 1969-07  
nálezc: Jiří Vicherek  
pramen: Vicherek J. (1972): Rostlinná společenstva obnažených půd rybníka „Velké Dářko“ na Českomoravské vysočině. - Vlastiv. Sborn. Vysočiny, Jihlava, sect. natur., 7: 35-52.  
projekt: ČNFD  
ID: 2088820

původní jméno: *Coleanthus subtilis*  
lokality: Velké Dářko, Českomoravská vrchovina  
souřadnice: 49°38'15.00"N, 15°53'45.00"E  
fytochorion: 91. Žďárské vrchy  
datum: 1969-07  
nálezc: Jiří Vicherek  
pramen: Vicherek J. (1972): Rostlinná společenstva obnažených půd rybníka „Velké Dářko“ na Českomoravské vysočině. - Vlastiv. Sborn. Vysočiny, Jihlava, sect. natur., 7: 35-52.  
projekt: ČNFD  
ID: 2088792

původní jméno: *Coleanthus subtilis*  
lokality: Velké Dářko, Českomoravská vrchovina  
souřadnice: 49°38'15.00"N, 15°53'45.00"E  
fytochorion: 91. Žďárské vrchy  
datum: 1969-07  
nálezc: Jiří Vicherek  
pramen: Vicherek J. (1972): Rostlinná společenstva obnažených půd rybníka „Velké Dářko“ na Českomoravské vysočině. - Vlastiv. Sborn. Vysočiny, Jihlava, sect. natur., 7: 35-52.  
projekt: ČNFD  
ID: 2088596

původní jméno: *Coleanthus subtilis*  
lokality: Velké Dářko, Českomoravská vrchovina  
souřadnice: 49°38'15.00"N, 15°53'45.00"E  
fytochorion: 91. Žďárské vrchy  
datum: 1969-07  
nálezc: Jiří Vicherek  
pramen: Vicherek J. (1972): Rostlinná společenstva obnažených půd rybníka „Velké Dářko“ na Českomoravské vysočině. - Vlastiv. Sborn. Vysočiny, Jihlava, sect. natur., 7: 35-52.  
projekt: ČNFD  
ID: 2088563

původní jméno: *Coleanthus subtilis*  
lokality: Velké Dářko, Českomoravská vrchovina  
souřadnice: 49°38'15.00"N, 15°53'45.00"E  
fytochorion: 91. Žďárské vrchy  
datum: 1969-07  
nálezc: Jiří Vicherek  
pramen: Vicherek J. (1972): Rostlinná společenstva obnažených půd rybníka „Velké Dářko“ na Českomoravské vysočině. - Vlastiv. Sborn. Vysočiny, Jihlava, sect. natur., 7: 35-52.  
projekt: ČNFD  
ID: 2088880

původní jméno: *Coleanthus subtilis*  
lokality: Českomor. vysočina: okraj vypuštěného "Dářska"  
souřadnice: 49°38'29.27"N, 15°53'12.08"E, ± 500m  
fytochorion: 91. Žďárské vrchy  
datum: 1939  
nálezc: J. Klika  
pramen: Klika J. et Šmarda J. (1944): Rostlinně-sociologický příspěvek k poznání rašelinišť a luk na Žďársku a Novoměstsku. - Věstn. Král. Čes. Společ. Nauk, Praha, cl. math.-natur., 1944/7: 1-60. (separ.).  
projekt: ČNFD  
ID: 2244609

původní jméno: *Coleanthus subtilis*  
lokality: j0008zv\_232209\_64\_M2.1  
nejbližší obec: Polnička, okres Žďár nad Sázavou  
souřadnice: 49°38'43.94"N, 15°53'16.98"E, ± 58m  
fytochorion: 91. Žďárské vrchy  
datum: 2001-06  
nálezc: Filip Lysák  
pramen: Filip Lysák. j0008zv: j0008zv. 2001.  
projekt: NDOP  
ID: 4378642

původní jméno: *Coleanthus subtilis*  
lokalita: Nový rybník  
nejbližší obec: Polnička, okres Žďár nad Sázavou  
souřadnice: 49°37'35.11"N, 15°54'14.43"E  
fytochorion: 91. Žďárské vrchy  
datum: 2011-05-26  
náleze: Petra Doležalová  
pramen: Doležalová, Zabloudil, Bukáčková. Sběr floristických a faunistických dat. 2011.  
projekt: NDOP  
ID: 7082458

původní jméno: *Coleanthus subtilis*  
lokalita: Pod Kamenným vrchem  
nejbližší obec: Polnička, okres Žďár nad Sázavou  
souřadnice: 49°36'54.80"N, 15°54'9.81"E  
fytochorion: 91. Žďárské vrchy  
datum: 2011-05-26  
náleze: Petra Doležalová  
pramen: Doležalová, Zabloudil, Bukáčková. Sběr floristických a faunistických dat. 2011.  
projekt: NDOP  
ID: 7082456

původní jméno: *Coleanthus subtilis*  
lokalita: PR Pod Kamenným vrchem  
nejbližší obec: Polnička, okres Žďár nad Sázavou  
souřadnice: 49°37'0.18"N, 15°53'52.41"E, ± 486m  
fytochorion: 91. Žďárské vrchy  
datum: 2010  
náleze: Jiří Juříčka  
pramen: Juříčka Jiří, Mgr. Floristický a vegetační inventarizační průzkum PR pod Kamenným vrchem CHKO Žďárské vrchy. 2010.  
projekt: NDOP  
ID: 7057013

původní jméno: *Coleanthus subtilis*  
lokalita: Kamenný ryb. u Polničky (  
nejbližší obec: Polnička, okres Žďár nad Sázavou  
souřadnice: 49°36'54.67"N, 15°54'6.21"E, ± 129m  
fytochorion: 91. Žďárské vrchy  
datum: 2003-12-05  
náleze: Luděk Čech  
pramen: Anonymus. Pracovní záznamy. 2007.  
projekt: NDOP  
ID: 6276565

původní jméno: *Coleanthus subtilis*  
lokalita: Velké Dářko (Csub45)  
nejbližší obec: Polnička, okres Žďár nad Sázavou  
souřadnice: 49°38'43.79"N, 15°53'17.85"E  
fytochorion: 91. Žďárské vrchy  
datum: 2001  
náleze: Filip Lysák  
pramen: Anonymus. Pracovní záznamy. 2007.  
projekt: NDOP  
ID: 6276432

původní jméno: *Coleanthus subtilis*  
lokalita: Radostín, Velké Dářko, obnažené dno pod hrází  
nejbližší obec: Polnička, okres Žďár nad Sázavou  
souřadnice: 49°37'55.96"N, 15°54'14.94"E, ± 200m  
fytochorion: 91. Žďárské vrchy  
datum: 1989-06-23  
náleze: Vladimír Faltys  
pramen: Faltys Vladimír RNDr. Terenní šetření. 1989.  
projekt: NDOP  
ID: 7827326

**6362c**

původní jméno: *Coleanthus subtilis*  
lokalita: Nové Město na Mor.: dno rybníka Sýkovec u Fryšavy  
nejbližší obec: Tři Studně, okres Žďár nad Sázavou  
souřadnice: 49°36'31.62"N, 16°2'18.41"E, ± 250m  
fytochorion: 91. Žďárské vrchy  
datum: 1947-08-21  
náleze: Šmarda  
herbář: BRNM  
projekt: Excerpt Atlas  
poznámka: příměs 1 ex. *Callitriche palustris* – rev. K. Šumberová 2014; evidenční číslo: BRNM 13789, BRNM 13789  
ID: 13262712

původní jméno: *Coleanthus subtilis*  
lokalita: Nové Město na Moravě: ad fundum piscinae Sýkovec  
nejbližší obec: Tři Studně, okres Žďár nad Sázavou  
souřadnice: 49°36'31.62"N, 16°2'18.41"E, ± 250m  
nadmořská výška: 700 m  
fytochorion: 91. Žďárské vrchy  
datum: 1947-08-02  
náleze: F. Šmarda  
herbář: BRNM  
projekt: Excerpt Atlas  
poznámka: evidenční číslo: BRNM 547182  
ID: 13262713

původní jméno: *Coleanthus subtilis*  
lokalita: Českomoravská vysočina: Nové Město na Mor.: dno letněného rybníka "Sýkovec", velmi hojně  
nejbližší obec: Tři Studně, okres Žďár nad Sázavou  
souřadnice: 49°36'31.62"N, 16°2'18.41"E, ± 250m  
fytochorion: 91. Žďárské vrchy  
datum: 1961-07-08  
náleze: Josef Dvořák  
pramen: Kartotéka a herbář Jos. Dvořáka, Kuřim. fide Anonymus (1958–1992): Rozpisy floristické literatury převážně z let 1945–1990.  
– Ms. [Depon. in: Botanický ústav AV ČR, Průhonice]  
projekt: Excerpt Atlas  
ID: 13262815

původní jméno: orig.: *Coleanthus subtilis*; K. Šumberová 2015: !;  
lokalita: Flora moravica: Moravia occident., distr. Žďár nad Sázavou: in fundo paludoso piscinae aestate vacuefactae Medlov dictae  
ad pag. Tři Studně. S. m. ca 720 m  
nejbližší obec: Tři Studně, okres Žďár nad Sázavou  
souřadnice: 49°36'49.00"N, 16°3'4.00"E  
nadmořská výška: 720 m  
fytochorion: 91. Žďárské vrchy  
datum: 1970-07-22  
náleze: M. Smejkal  
herbář: BRNU  
projekt: Excerpt Atlas  
poznámka: BRNU 442989;  
ID: 13274735

původní jméno: orig.: *Coleanthus subtilis*; K. Šumberová 2015: !;  
lokalita: Flora moravica: Nové Město na Moravě: ad fundum piscinae vasuefactae Sýkovec dictae prope pagum Tři Studně, solo  
madido. S. m. cca 720 m  
nejbližší obec: Tři Studně, okres Žďár nad Sázavou  
souřadnice: 49°36'31.00"N, 16°2'18.00"E  
nadmořská výška: 720 m  
fytochorion: 91. Žďárské vrchy  
datum: 1961-07-14  
náleze: M. Smejkal  
herbář: BRNU  
projekt: Excerpt Atlas  
poznámka: BRNU 423608; 2 sheets (see BRNU 423603); distr. phytogeogr. 91 Žďárské vrchy;  
ID: 13274721

původní jméno: orig.: *Coleanthus subtilis*; K. Šumberová 2015: !;  
lokalita: Flora moravica: Nové Město na Moravě: na dně vypuštěného rybníka "Medlov" u Tří Studní (v masách). S. m. cca 710 m  
nejbližší obec: Tří Studně, okres Žďár nad Sázavou  
souřadnice: 49°36'49.40"N, 16°3'4.40"E  
nadmořská výška: 710 m  
fytochorion: 91. Žďárské vrchy  
datum: 1951-07-14  
náleze: M. Smejkal  
herbář: BRNU  
projekt: Excerpt Atlas  
poznámka: BRNU 379602; 3 sheets (BRNU 376984, 378226, 379602); distr. phytogeogr. 91 Žďárské vrchy;  
ID: 13274731

původní jméno: *Coleanthus subtilis*  
lokalita: Žďárské vrchy, Nové Město na Moravě, ryb. Medlov, střed jeho J části  
souřadnice: 49°36'47.00"N, 16°3'2.00"E, ± 500m  
fytochorion: 91. Žďárské vrchy  
datum: 2000-08-11  
náleze: K. Šumberová  
projekt: ČNFD  
ID: 2542437

původní jméno: *Coleanthus subtilis*  
lokalita: Žďárské vrchy, Nové Město na Moravě, ryb. Medlov, SV část rybníka  
souřadnice: 49°36'57.00"N, 16°3'8.00"E, ± 500m  
fytochorion: 91. Žďárské vrchy  
datum: 2000-08-11  
náleze: K. Šumberová  
projekt: ČNFD  
ID: 2542966

původní jméno: *Coleanthus subtilis*  
lokalita: Žďárské vrchy, Nové Město na Moravě, ryb. Medlov, střed rybníka  
souřadnice: 49°36'51.00"N, 16°3'1.00"E, ± 500m  
fytochorion: 91. Žďárské vrchy  
datum: 2000-08-11  
náleze: K. Šumberová  
projekt: ČNFD  
ID: 2542950

původní jméno: *Coleanthus subtilis*  
lokalita: Žďárské vrchy, Nové Město na Moravě, ryb. Medlov, jeho J část  
souřadnice: 49°36'42.00"N, 16°2'58.00"E, ± 500m  
fytochorion: 91. Žďárské vrchy  
datum: 2000-08-11  
náleze: K. Šumberová  
projekt: ČNFD  
ID: 2542886

původní jméno: *Coleanthus subtilis*  
lokalita: Žďárské vrchy, Nové Město na Moravě, ryb. Medlov, jeho JV cíp  
souřadnice: 49°36'42.00"N, 16°3'5.00"E, ± 500m  
fytochorion: 91. Žďárské vrchy  
datum: 2000-08-11  
náleze: K. Šumberová  
projekt: ČNFD  
ID: 2542835

původní jméno: *Coleanthus subtilis*  
lokalita: Žďárské vrchy, Nové Město na Moravě, ryb. Medlov, střed rybníka  
souřadnice: 49°36'51.00"N, 16°3'1.00"E, ± 500m  
fytochorion: 91. Žďárské vrchy  
datum: 2000-08-11  
náleze: K. Šumberová  
projekt: ČNFD  
ID: 2542931



původní jméno: *Coleanthus subtilis*  
lokalita: Nové Město na Moravě, ryb. Sykovec  
souřadnice: 49°36'30.00"N, 16°2'15.00"E, ± 500m  
nadmořská výška: 729 m  
fytochorion: 91. Žďárské vrchy  
datum: 1961-06-08  
nálezc: Jiří Vicherek  
projekt: ČNFD  
ID: 2532617

#### **6447a**

původní jméno: *Coleanthus subtilis*  
lokalita: Blovice (Plzeň-jih), ryb. Poplužný při jižním okraji obce, 0,9 km JJV žel. stanice  
souřadnice: 49°34'27.00"N, 13°32'22.00"E, ± 100m  
nadmořská výška: 400 m  
fytochorion: 31a. Plzeňská pahorkatina vlastní  
datum: 2011-05-27  
nálezc: K. Šumberová  
projekt: ČNFD  
ID: 2521327

původní jméno: *Coleanthus subtilis*  
lokalita: Blovice (Plzeň-jih), ryb. Poplužný při jižním okraji obce, 0,9 km JJV žel. stanice  
souřadnice: 49°34'27.00"N, 13°32'22.00"E, ± 100m  
nadmořská výška: 400 m  
fytochorion: 31a. Plzeňská pahorkatina vlastní  
datum: 2011-05-27  
nálezc: K. Šumberová  
projekt: ČNFD  
ID: 2521313

#### **6447c**

původní jméno: *Coleanthus subtilis*  
lokalita: Vejsovký rybník u Chocenic  
nejbližší obec: Chocenice, okres Plzeň-jih  
souřadnice: 49°32'25.71"N, 13°30'50.85"E  
fytochorion: 31a. Plzeňská pahorkatina vlastní  
datum: 2011-06-07  
nálezc: Jana Juráková  
pramen: Mgr. Jana Juráková. Terénní sběr faunistických a floristických dat. 2011.  
projekt: NDOP  
ID: 7085466

#### **6448d**

původní jméno: *Coleanthus subtilis*  
lokalita: Okr. Příbram: Hvoždany: právě napouštěný rybník Háj 0,4 km JZ od obce. 533 m n. m.  
nejbližší obec: Hvoždany, okres Příbram  
souřadnice: 49°31'27.90"N, 13°47'49.30"E  
nadmořská výška: 533 m  
fytochorion: 36a. Blatensko  
datum: 2016-06-10  
nálezc: Zdeněk Kaplan  
pramen: not.  
projekt: Excerpt Atlas  
ID: 13170784

původní jméno: *Coleanthus subtilis*

lokality: Hvoždany (okr. Příbram), obnažený SV břeh rybníka Háj cca 500 m ZJZ od kostela v obci, 533 m n. m., 49°31'31,5"N, 13°47'55,8"E (WGS 84)

nejbližší obec: Hvoždany, okres Příbram

souřadnice: 49°31'31.50"N, 13°47'55.80"E

nadmořská výška: 533 m

fytochorion: 36a. Blatensko

datum: 2016-06-10

nálezce: Jan Prančl

herbář: PRC

projekt: Excerpt Atlas

ID: 13274071

původní jméno: *Coleanthus subtilis*

lokality: /92/ Blatensko (36a/6448d) Hvoždany (distr. Příbram): rybník Hvoždanské Háje, JZ od obce na samém okraji fytochorionu.

nejbližší obec: Hvoždany, okres Příbram

souřadnice: 49°31'30.00"N, 13°47'49.00"E

nadmořská výška: 532 m

fytochorion: 36a. Blatensko

datum: 1999-05-24

nálezce: P. Karlík

pramen: Hadinec J., Lustyk P. & Procházka F. (2004): Additamenta ad floram Reipublicae Bohemicae. III. - Zpr. Čes. Bot. Společ. 39: 63-130.

herbář: PRC

projekt: FLDOK

ID: 8146433

původní jméno: *Coleanthus subtilis*

lokality: /101/ 36a. Blatensko: 6448d, Pozdyně u Hvožďan: (distr. Strakonice): obnažené dno rybníka Melín, ca 0,6km JZ od osady, ojed. (leg. M. Soukup 12.7.2003 (herb. Soukup), rev. M. Štěch).

nejbližší obec: Pozdyně u Hvožďan, okres Příbram

souřadnice: 49°30'57.00"N, 13°46'27.00"E

nadmořská výška: 510 m

fytochorion: 36a. Blatensko

pramen: Hadinec J., Lustyk P. & Procházka F. (2004): Additamenta ad floram Reipublicae Bohemicae. IV. - Zpr. Čes. Bot. Společ. 40: 77-149.

projekt: FLDOK

ID: 8154859

původní jméno: *Coleanthus subtilis*

lokality: /100/ 36a. Blatensko: 6448d, Metly u Mladého Smolivce: (distr. Strakonice): obnažené dno rybníka Metelský, ojedinněle. (leg. M. Soukup 21.6.2003 (herb. Soukup), rev. M. Štěch).

nejbližší obec: Metly u Ml. Smolivce, okres Strakonice

souřadnice: 49°30'11.00"N, 13°45'51.00"E

nadmořská výška: 500 m

fytochorion: 36a. Blatensko

pramen: Hadinec J., Lustyk P. & Procházka F. (2004): Additamenta ad floram Reipublicae Bohemicae. IV. - Zpr. Čes. Bot. Společ. 40: 77-149.

projekt: FLDOK

ID: 8154858

původní jméno: *Coleanthus subtilis*

lokality: Podbrdsko, Pozdyně, Březinský ryb., u přítoku ve východní části rybníka

souřadnice: 49°31'31.69"N, 13°46'53.91"E, ± 100m

fytochorion: 36a. Blatensko

datum: 2000-07-23

nálezce: K. Šumberová

projekt: ČNFD

ID: 2542260

**6449c**

původní jméno: *Coleanthus subtilis*

lokality: /335/ Slavětín: Telčovský rybník po celém obnaženém dně

nejbližší obec: Slavětín, okres Příbram

souřadnice: 49°31'18.00"N, 13°53'43.00"E

fytochorion: 35d. Březnické Podbrdsko

nálezce: Kučera

pramen: Skalický V. & Vaněček J. et al. (1980): Příspěvek ke květeně Blatenska a přilehlých území III. - Sborník Západočeského muzea v Plzni, Příroda 36: 3-133.

projekt: FLDOK

ID: 9539147

**6450d**

lokality: Vorlík, rybník u Bulana [= Šerkov: rybník Trnovec]

nejbližší obec: Šerkov, okres Písek

souřadnice: 49°32'8.70"N, 14°7'29.20"E, ± 100m

fytochorion: 41. Střední Povltaví

datum: 1902-08

nálezce: K. Domin

herbář: PRC

projekt: Excerpt Atlas

ID: 13262600

původní jméno: *Coleanthus subtilis*

lokality: u bývalého rybníka „U Bulana“ poblíž Vorlíka [= Šerkov: rybník Trnovec]

nejbližší obec: Šerkov, okres Písek

souřadnice: 49°32'8.70"N, 14°7'29.20"E, ± 100m

fytochorion: 41. Střední Povltaví

datum: 1902-08

nálezce: K. Domin

herbář: PRC

projekt: Excerpt Atlas

ID: 13262601

původní jméno: *Coleanthus subtilis*

lokality: Dno býv. rybníka „U Bulana“ poblíž Vorlíka

nejbližší obec: Šerkov, okres Písek

souřadnice: 49°32'8.70"N, 14°7'29.20"E, ± 100m

fytochorion: 41. Střední Povltaví

datum: 1902-09

nálezce: Domin

herbář: PR

projekt: Excerpt Atlas

poznámka: evidenční číslo: PR 21077

ID: 13262602

původní jméno: *Coleanthus subtilis*

lokality: Povltaví: vyp. rybn. za háj. u Bulana u silnice do Kozárovic

nejbližší obec: Šerkov, okres Písek

souřadnice: 49°32'8.70"N, 14°7'29.20"E, ± 100m

fytochorion: 41. Střední Povltaví

datum: 1900

pramen: Domin K. (1902): Údolím vltavským mezi Kamýkem a Zvíkovem. Nástin botanicko-geografický. – Nástin

botanicko-geografický. – Sborn. Čes. Společ. Zeměvěd. 8: 289–304. fide Anonymus (1936–1945): Rozpisy floristické literatury do roku 1945. – Ms. [tzv. „Dominův materiál“; depon. in: Botanický ústav AV ČR, Průhonice]

projekt: Excerpt Atlas

ID: 13262788

původní jméno: *Coleanthus subtilis*

lokalita: in dem ehemaligen Teiche „U Bulana“ bei Vorlík an der Moldau im Vorjahre noch in Menge vorhanden, heuer jedoch fast völlig verschwunden

nejbližší obec: Šerkov, okres Písek

souřadnice: 49°32'8.70"N, 14°7'29.20"E, ± 100m

fytochorion: 41. Střední Povltaví

pramen: Domin K. (1903): Zweiter Beitrag zur Kenntnis der Phanerogamenflora von Böhmen. – Věstn. Král. Čes. Spol. Nauk, tř. math.-přír., [= Sitzungsber. Königl. Böhm. Ges. Wiss. Prag, math.-naturwiss. cl.,] 1902 (58): 1–52.

projekt: Excerpt Atlas

poznámka: p. 41

ID: 13262787

#### 6452d

původní jméno: *Coleanthus subtilis*

lokalita: Bohemia austr., distr. Písek, opp. Chyšky, pagus Podchýšská Lhota: fundus piscinae exhaustae in peripheria austr. Pagi.

nejbližší obec: Podchýšská Lhota, okres Písek

souřadnice: 49°30'38.32"N, 14°25'10.27"E

nadmořská výška: 560 m

fytochorion: 43a. Čertovo břemeno

datum: 1988-05-28

nálezce: Jana Hašková

herbář: CB

projekt: Excerpt Atlas

poznámka: mělo by jít o ryb. Nadějkovský

ID: 9915869

#### 6453a

původní jméno: *Coleanthus subtilis*

lokalita: distr. Votice: ad ripam piscinae ca 600 m sept.-orientali ab p. Vrchotice, ca 490 m s. m.

nejbližší obec: Vrchotice, okres Příbram

souřadnice: 49°33'14.72"N, 14°33'45.17"E, ± 400m

nadmořská výška: 480 m

fytochorion: 43b. Miličinská vrchovina

datum: 1974-08-05

nálezce: M. Táboříková; V. Zelený

herbář: MMI

projekt: Excerpt Atlas

poznámka: pravděpodobně bezejmenný rybník nad ryb. Prostřední, pokud by se vzdálenost měřila od středu obce, pak rybník Prostřední

ID: 9923790

původní jméno: *Coleanthus subtilis*

lokalita: na jižním břehu malého rybníčku po pravé straně silnice Přestavky – Vrchotice asi 600 m SSV od Vrchotic, asi 490 m n. m.

nejbližší obec: Vrchotice, okres Příbram

souřadnice: 49°33'14.72"N, 14°33'45.17"E, ± 400m

nadmořská výška: 490 m

fytochorion: 43b. Miličinská vrchovina

pramen: Táboříková M. & Zelený V. (1975): Příspěvek k výzkumu květeny jižní části Voticka. – Sborn Vlastiv. Pr. z Podblanicka, Benešov, 16: 7–26.

projekt: Excerpt Atlas

poznámka: ve uvedené vzdálenosti 600 m od Vrchotic je ale rybník na levé straně silnice do Přestavky (pozn. M. Ducháček 2017)

ID: 13262789

#### 6453b

původní jméno: *Coleanthus subtilis*

lokalita: Střední Čechy. Obnažené dno rybníka u Ješetic na Sedlčansku.

nejbližší obec: Ješetice, okres Benešov

souřadnice: 49°34'27.73"N, 14°36'55.32"E, ± 3000m

fytochorion: 43b. Miličinská vrchovina

datum: 1969-07-05

nálezce: Čábera

herbář: CB

projekt: Excerpt Atlas

poznámka: Ješetice se skládají z několika od sebe vzdálených částí a v jejich okolí je větší množství rybníků - zaměřeno na Ješetický pilský s velkou tolerancí

ID: 9915895

původní jméno: *Coleanthus subtilis*  
lokalita: Obnažené dno rybníka severně Říkova (záp. Ješetic) na Sedlčansku [= ryb. Voračický]  
nejbližší obec: Ješetice, okres Benešov  
souřadnice: 49°34'25.60"N, 14°35'30.11"E  
fytochorion: 43b. Miličinská vrchovina  
datum: 1969-07-05  
náleze: Čeněk Novotný  
herbář: ROZ  
projekt: Excerpt Atlas  
ID: 10223812

původní jméno: *Coleanthus subtilis*  
lokalita: Rybníček u Říkova [= ryb. Voračický], Sedlčansko, velká vzácnost, obnažená dna rybníční  
nejbližší obec: Ješetice, okres Benešov  
souřadnice: 49°34'25.60"N, 14°35'30.11"E  
fytochorion: 43b. Miličinská vrchovina  
datum: 1969-07-04  
náleze: Josef Šachl  
herbář: ROZ  
projekt: Excerpt Atlas  
poznámka: herbarium J. Šachla; rybník identifikován podle položky Č. Novotného (ROZ), která je datována o den později - je zřejmé, že jde o tutéž lokalitu  
ID: 10223818

#### 6457d

původní jméno: *Coleanthus subtilis*  
lokalita: 6457/d, Jiřice, 3 km ZSZ od Humpolec: obnažené dno rybníka Suchý v polích JJZ od Jiřického Dvora, cca 1,2 km J–JJZ od kostela v obci.  
nejbližší obec: Jiřice, okres Pelhřimov  
souřadnice: 49°32'34.18"N, 15°18'49.75"E, ± 100m  
nadmořská výška: 555 m  
fytochorion: 67. Českomoravská vrchovina  
datum: 2007-06-13  
náleze: Luděk Čech  
herbář: MJ  
projekt: Excerpt Atlas  
poznámka: evidenční číslo: MJ B0916 36572  
ID: 13262677

původní jméno: *Coleanthus subtilis*  
lokalita: 6457/d, Jiřice, 3 km ZSZ od Humpolec: obnažené dno rybníka Suchý v polích JJZ od Jiřického Dvora, cca 1,2 km J–JJZ od kostela v obci  
nejbližší obec: Jiřice, okres Pelhřimov  
souřadnice: 49°32'34.18"N, 15°18'49.75"E, ± 100m  
nadmořská výška: 555 m  
fytochorion: 67. Českomoravská vrchovina  
datum: 2003-07-31  
náleze: Luděk Čech  
herbář: MJ  
projekt: Excerpt Atlas  
poznámka: evidenční číslo: MJ B0916 35019  
ID: 13262574

původní jméno: *Coleanthus subtilis*  
lokalita: Suchý rybník  
nejbližší obec: Jiřice u Humpolce, okres Pelhřimov  
souřadnice: 49°32'33.17"N, 15°18'50.25"E  
fytochorion: 67. Českomoravská vrchovina  
datum: 2007-06-13  
náleze: Luděk Čech  
pramen: Komárek Josef. Monitoring druhů ČR: Monitoring cévnatých rostlin. AOPK ČR, Praha, 2007.  
projekt: NDOP  
ID: 7241209

původní jméno: *Coleanthus subtilis*  
lokalita: Suchý rybník (Csub67)  
nejbližší obec: Jiřice u Humpolce, okres Pelhřimov  
souřadnice: 49°32'33.13"N, 15°18'50.27"E, ± 98m  
fytochorion: 67. Českomoravská vrchovina  
datum: 2003  
náleze: Luděk Čech  
pramen: Anonymus. Pracovní záznamy. 2007.  
projekt: NDOP  
ID: 6276468

#### **6458b**

původní jméno: *Coleanthus subtilis*  
lokalita: 67. Českomoravská vrchovina (6458b), Zdislavice u Herálce (dístr. Havlíčkův Brod), rybník Kachlička, obnažené dno při opravě hráze asi 1 km JZ od kostela v obci Skála  
nejbližší obec: Zdislavice, okres Havlíčkův Brod  
souřadnice: 49°33'1.92"N, 15°25'46.17"E  
nadmořská výška: 540 m  
fytochorion: 67. Českomoravská vrchovina  
datum: 2015-07-07  
náleze: J. Komárek; J. Matrková  
herbář: herb. J. Komárek  
projekt: Excerpt Atlas  
poznámka: při hranici se čtvercem 6458d  
ID: 13331441

původní jméno: *Coleanthus subtilis*  
lokalita: Kachlička  
souřadnice: 49°33'7.03"N, 15°25'59.54"E, ± 25m  
fytochorion: 67. Českomoravská vrchovina  
datum: 2015-09-26  
náleze: Jan Špinar  
pramen: Špinar Jan (2015): Terénní zápisky - náhodná pozorování  
projekt: NDOP  
poznámka: v červnu u přítoku velmi hojně  
ID: 13106826

původní jméno: *Coleanthus subtilis*  
lokalita: Skála - Lihovarský rybník  
souřadnice: 49°33'27.66"N, 15°26'22.50"E, ± 25m  
fytochorion: 67. Českomoravská vrchovina  
datum: 2015-09-26  
náleze: Jan Špinar  
pramen: Špinar Jan (2015): Terénní zápisky - náhodná pozorování  
projekt: NDOP  
ID: 13106821

#### **6458c**

původní jméno: *Coleanthus subtilis*  
lokalita: Plačkov u Humpolce: okraj Plačkovského rybníka  
nejbližší obec: Plačkov, okres Pelhřimov  
souřadnice: 49°31'41.21"N, 15°23'28.44"E, ± 150m  
nadmořská výška: 580 m  
fytochorion: 67. Českomoravská vrchovina  
datum: 1974-07-05  
náleze: Nováková  
herbář: MP  
projekt: Excerpt Atlas  
ID: 10043846

původní jméno: *Coleanthus subtilis*  
lokalita: distr. Humpolec: in fundo denudato piscinae Plačkovský rybník, prope pagum Plačkov, sat abunde  
nejbližší obec: Plačkov, okres Pelhřimov  
souřadnice: 49°31'41.24"N, 15°23'27.73"E, ± 150m  
fytochorion: 67. Českomoravská vrchovina  
datum: 1974-07-11  
náleze: Jeslík  
herbář: ROZ  
projekt: Excerpt Atlas  
poznámka: původně herbář Jeslík  
ID: 10223805

původní jméno: *Coleanthus subtilis*  
lokalita: Humpolec: Plačkov, Plačkovský rybník, obnažený břeh  
nejbližší obec: Plačkov, okres Pelhřimov  
souřadnice: 49°31'41.21"N, 15°23'28.44"E, ± 150m  
nadmořská výška: 580 m  
fytochorion: 67. Českomoravská vrchovina  
datum: 1974-07-05  
náleze: Jaromír Sofron  
herbář: PL  
projekt: Excerpt Atlas  
ID: 10224929

původní jméno: *Coleanthus subtilis*  
lokalita: Okr. Pelhřimov: obec Plačkov: obnažené dno rybníka Plačkovský (Pařezák) západně od obce  
nejbližší obec: Plačkov, okres Pelhřimov  
souřadnice: 49°31'41.21"N, 15°23'28.44"E, ± 150m  
fytochorion: 67. Českomoravská vrchovina  
datum: 1974-07-05  
náleze: J. Houfek  
herbář: PR  
projekt: Excerpt Atlas  
poznámka: evidenční číslo: PR 821707  
ID: 13262576

původní jméno: *Coleanthus subtilis*  
lokalita: 329. Plačkov: JV okraj obnaženého dna Plačkovského rybníka (Pařezáku)  
nejbližší obec: Plačkov, okres Pelhřimov  
souřadnice: 49°31'37.71"N, 15°23'26.76"E, ± 100m  
fytochorion: 67. Českomoravská vrchovina  
datum: 1974-07-14  
náleze: František Mladý; Jaromír Sofron; Jaroslav Koblížek  
pramen: Skalický V. & Štech M. (2000): Výsledky floristického kurzu ČSBS v Humpolci 1974. - Česká botanická společnost, Praha : 1-70.  
projekt: FLDOK  
ID: 9494719

#### **6458d**

původní jméno: *Coleanthus subtilis*  
lokalita: 6458/d, Kamenice, 6 km VJV od Humpolce: obnažené dno rybníka Kamenický, cca 300 m S od železniční zastávky na SV okraji obce  
nejbližší obec: Kamenice, okres Havlíčkův Brod  
souřadnice: 49°31'37.30"N, 15°26'5.60"E, ± 250m  
nadmořská výška: 570 m  
fytochorion: 67. Českomoravská vrchovina  
datum: 2005-06-20  
náleze: Luděk Čech  
herbář: MJ  
projekt: Excerpt Atlas  
poznámka: evidenční číslo: MJ B0916 36072  
ID: 13262466

původní jméno: *Coleanthus subtilis*  
lokalita: Herálec u Humpolce, na břehu rybníka  
nejbližší obec: Herálec, okres Havlíčkův Brod  
souřadnice: 49°31'51.00"N, 15°27'25.49"E, ± 3000m  
fytochorion: 67. Českomoravská vrchovina  
datum: 1912-09  
náleze: Ferdinand Diviš  
herbář: PR  
projekt: Excerpt Atlas  
poznámka: evidenční číslo: PR 21078  
ID: 13262463

původní jméno: *Coleanthus subtilis*  
lokalita: In stagnosis Heralec ad Humpolec  
nejbližší obec: Herálec, okres Havlíčkův Brod  
souřadnice: 49°31'51.00"N, 15°27'25.49"E, ± 3000m  
fytochorion: 67. Českomoravská vrchovina  
datum: 1893  
náleze: Bezděk  
herbář: PR  
projekt: Excerpt Atlas  
poznámka: evidenční číslo: PR 21076  
ID: 13262464

původní jméno: *Coleanthus subtilis*  
lokalita: Herálec (okr. Havl. Brod), ryb. Kameničný sev. trati do Humpolce, JZ část, 1,8 km JZ centra obce  
souřadnice: 49°31'38.00"N, 15°26'1.00"E, ± 100m  
nadmořská výška: 560 m  
fytochorion: 67. Českomoravská vrchovina  
datum: 2010-06-10  
náleze: K. Šumberová  
projekt: ČNFD  
ID: 2520776

původní jméno: *Coleanthus subtilis*  
lokalita: Herálec (okr. Havl. Brod), ryb. Kameničný sev. trati do Humpolce, JZ část, 1,8 km JZ centra obce  
souřadnice: 49°31'36.00"N, 15°26'3.00"E, ± 100m  
nadmořská výška: 560 m  
fytochorion: 67. Českomoravská vrchovina  
datum: 2010-06-10  
náleze: K. Šumberová  
projekt: ČNFD  
ID: 2520762

původní jméno: *Coleanthus subtilis*  
lokalita: Herálec (okr. Havl. Brod), ryb. Kameničný sev. trati do Humpolce, JZ část, 1,8 km JZ centra obce  
souřadnice: 49°31'36.00"N, 15°26'3.00"E, ± 10m  
nadmořská výška: 560 m  
fytochorion: 67. Českomoravská vrchovina  
datum: 2010-06-10  
náleze: K. Šumberová  
projekt: ČNFD  
ID: 2520729

**6460d**



původní jméno: *Coleanthus subtilis*

lokality: 6460/d, Sirákov, 10 km ZJZ od Žďáru nad Sázavou: obnažené dno Dolního Sirákovického rybníka, cca 750 m ZSZ od kostela v obci

nejbližší obec: Sirákov, okres Žďár nad Sázavou

souřadnice: 49°30'25.00"N, 15°48'37.00"E, ± 250m

nadmořská výška: 555 m

fytochorion: 67. Českomoravská vrchovina

datum: 2005-06-15

nálezce: Luděk Čech

herbář: MJ

projekt: Excerpt Atlas

poznámka: evidenční číslo: MJ B0916 36089

ID: 13262710

původní jméno: *Coleanthus subtilis*

lokality: Dolní Sirákovský rybník (

nejbližší obec: Sirákov, okres Žďár nad Sázavou

souřadnice: 49°30'25.50"N, 15°48'35.51"E, ± 150m

fytochorion: 67. Českomoravská vrchovina

datum: 2002

nálezce: Filip Lysák

pramen: Anonymus. Pracovní záznamy. 2007.

projekt: NDOP

ID: 6276433

#### **6461a**

původní jméno: *Coleanthus subtilis*

lokality: Čsm. vys.: vypuště. Grundteich [= Gruntovní rybník] u Polničky

nejbližší obec: Polnička, okres Žďár nad Sázavou

souřadnice: 49°35'56.90"N, 15°53'8.01"E, ± 100m

fytochorion: 91. Žďárské vrchy

datum: 1924-07-22

nálezce: Karel Domin

pramen: Anonymus (1936–1945): Rozpisy floristické literatury do roku 1945. – Ms. [tzv. „Dominův materiál“; depon. in: Botanický ústav AV ČR, Průhonice]

projekt: Excerpt Atlas

poznámka: jen na jediném místě malá kolonie ještě nerozkvetlého

ID: 13262811

původní jméno: *Coleanthus subtilis*

lokality: Hamry n. Sázavou, rybník Dívka,

souřadnice: 49°34'18.00"N, 15°54'40.00"E, ± 500m

nadmořská výška: 558 m

fytochorion: 91. Žďárské vrchy

datum: 2001-07-10

nálezce: J. Němcová

pramen: Němcová J. (2004): Ekologie rostlinných společenstev obnažených den rybníků Velkomeziříčska a ekologie klíčení puchýřky útlé (*Coleanthus subtilis*). - Ms. [Dipl. pr.; depon in: PŘF UP, Olomouc.]

projekt: ČNFD

ID: 2522066

původní jméno: *Coleanthus subtilis*

lokality: Hamry n. Sázavou, rybník Dívka,

souřadnice: 49°34'16.08"N, 15°54'33.91"E, ± 100m

nadmořská výška: 558 m

fytochorion: 91. Žďárské vrchy

datum: 2001-07-10

nálezce: J. Němcová

projekt: ČNFD

ID: 2522140

**6461b**

původní jméno: *Coleanthus subtilis*  
lokalita: Teiche b. Saar [Žďár nad Sázavou]  
nejbližší obec: Žďár nad Sázavou, okres Žďár nad Sázavou  
souřadnice: 49°33'34.83"N, 15°56'52.66"E, ± 5000m  
fytochorion: 91. Žďárské vrchy  
datum: 1907-06  
náleze: F. Kovář  
herbář: MP  
projekt: Excerpt Atlas  
poznámka: herb. H. Laus, Olmütz  
ID: 10043843

původní jméno: *Coleanthus subtilis*  
lokalita: Žďár nad Sázavou (distr. Žďár nad Sázavou): hojně na obnaženém písčitojílovitém dně vodní nádrže Pilská v její západní části, přibližně 2183 m SZ od vrcholové věže poutního kostela svatého Jana Nepomuckého na Zelené hoře.  
nejbližší obec: Žďár nad Sázavou, okres Žďár nad Sázavou  
souřadnice: 49°35'34.00"N, 15°55'8.00"E, ± 5m  
nadmořská výška: 583 m  
fytochorion: 91. Žďárské vrchy  
datum: 2015-09-11  
náleze: Michal Ducháček; Jaroslav Zámečník  
herbář: herb. J. Zámečník  
projekt: Excerpt Atlas  
ID: 10045309

původní jméno: *Coleanthus subtilis*  
lokalita: Žďár: Na kraji měst. Rybníka  
nejbližší obec: Žďár nad Sázavou, okres Žďár nad Sázavou  
souřadnice: 49°33'35.73"N, 15°56'53.59"E, ± 1500m  
fytochorion: 91. Žďárské vrchy  
datum: 1894-08-05  
náleze: J. Vitoušek  
herbář: ROZ  
projekt: Excerpt Atlas  
poznámka: datum ve formě 18 5/8 94; zřejmě rybník označovaný na současných mapách jako Horní ryb. nebo Velký ryb., na historické mapě jako "Gr.-Saarer Teich"  
ID: 10223811

původní jméno: *Coleanthus subtilis*  
lokalita: Žďár nad Sázavou, sádky pod Pilskou vodní nádrží v severní části města (ul. Dvorská), sádka č. 1; na obnaženém dně a v mělloké vodě  
nejbližší obec: Žďár nad Sázavou, okres Žďár nad Sázavou  
souřadnice: 49°35'5.80"N, 15°55'46.71"E  
nadmořská výška: 570 m  
fytochorion: 91. Žďárské vrchy  
datum: 2016-07-14  
náleze: Alžběta Devánová; Kateřina Šumberová  
pramen: not.  
projekt: Excerpt Atlas  
poznámka: sádky letněny ca po 20 letech, během nichž byly používány na pstruha, nyní znovu na kapra  
ID: 13175106

původní jméno: *Coleanthus subtilis*  
lokalita: V blátě Mělkovického rybníka u Žďáru  
nejbližší obec: Mělkovice, okres Žďár nad Sázavou  
souřadnice: 49°33'5.59"N, 15°59'10.38"E, ± 150m  
fytochorion: 91. Žďárské vrchy  
datum: 1898  
náleze: F. Kovář  
herbář: PRC  
projekt: Excerpt Atlas  
ID: 13262679

původní jméno: *Coleanthus subtilis*  
lokalita: In rivo Mělkovicensi ad Žďár  
nejbližší obec: Mělkovice, okres Žďár nad Sázavou  
souřadnice: 49°33'32.49"N, 15°59'8.00"E, ± 1000m  
fytochorion: 91. Žďárské vrchy  
datum: 1898  
náleze: F. Kovář  
herbář: PRC  
projekt: Excerpt Atlas  
poznámka: Mělkovický potok nenalezen (pozn. M. Ducháček 2017)  
ID: 13262680

původní jméno: *Coleanthus subtilis*  
lokalita: Im Mělkovitzer Teiche nächst Saar  
nejbližší obec: Mělkovice, okres Žďár nad Sázavou  
souřadnice: 49°33'5.59"N, 15°59'10.38"E, ± 150m  
fytochorion: 91. Žďárské vrchy  
datum: 1898-06-20  
náleze: F. Kovář  
herbář: PR  
projekt: Excerpt Atlas  
poznámka: evidenční číslo: PR 843972  
ID: 13262681

původní jméno: orig.: *Coleanthus subtilis*; K. Šumberová 2015: !;  
lokalita: Moravia. Saar [= Žďár nad Sázavou]  
nejbližší obec: Žďár nad Sázavou, okres Žďár nad Sázavou  
souřadnice: 49°33'35.00"N, 15°56'53.00"E, ± 5000m  
fytochorion: 91. Žďárské vrchy  
datum: 1907-06  
náleze: F. Kovář  
herbář: BRNU  
projekt: Excerpt Atlas  
poznámka: BRNU 40681; ex herb. H. Laus; ex herb. J. Podpěra;  
ID: 13274704

původní jméno: orig.: *Coleanthus subtilis*; K. Šumberová 2015: !;  
lokalita: Flora von Mähren. Teiche bei Saar [= Žďár nad Sázavou]  
nejbližší obec: Žďár nad Sázavou, okres Žďár nad Sázavou  
souřadnice: 49°33'35.00"N, 15°56'53.00"E, ± 5000m  
fytochorion: 91. Žďárské vrchy  
datum: 1907-06  
náleze: H. Laus  
herbář: BRNU  
projekt: Excerpt Atlas  
poznámka: BRNU 162354; ex herb. F. Petrak; 3 sheets (see BRNU 162354, 203010, 414674);  
ID: 13274706

původní jméno: orig.: *Coleanthus subtilis*; K. Šumberová 2015: !;  
lokalita: E flora Moraviae occid. circa Žďár urbem. In rivo Mělkovicensi  
nejbližší obec: Mělkovice, okres Žďár nad Sázavou  
souřadnice: 49°33'6.00"N, 15°59'10.00"E  
fytochorion: 91. Žďárské vrchy  
datum: 1898-06-15  
náleze: F. Kovář  
herbář: BRNU  
projekt: Excerpt Atlas  
poznámka: BRNU 404368; 2 sheets (see BRNU 088619); the collector incorrectly used the term "rivo" for the fishponds (piscina) - therefore we placed the location into the fishpond "Velký Mělkovický" (there is not any brook or river of this name on the site a  
ID: 13274726

původní jméno: orig.: *Coleanthus subtilis*; K. Šumberová 2015: !;  
lokalita: E flora Moraviae occid. circa urbem Saar. In rivo Mělkovicensi  
nejbližší obec: Mělkovice, okres Žďár nad Sázavou  
souřadnice: 49°33'6.00"N, 15°59'10.00"E  
fytochorion: 91. Žďárské vrchy  
datum: 1898-06-15  
náleze: F. Kovář  
herbář: BRNU  
projekt: Excerpt Atlas  
poznámka: BRNU 88619; ex herb. Hanáček; 2 sheets (see BRNU 404368); ; the collector incorrectly used the term "rivo" for the fishponds (piscina) - therefore we placed the location into the fishpond "Velký Mělkovický" (there is not any brook or river of thi  
ID: 13274843

původní jméno: orig.: *Coleanthus subtilis*; K. Šumberová 2015: !;  
lokalita: Žďár na Moravě: břeh rybníka u samého Žďára  
nejbližší obec: Žďár nad Sázavou, okres Žďár nad Sázavou  
souřadnice: 49°33'34.10"N, 15°56'50.10"E, ± 5000m  
fytochorion: 91. Žďárské vrchy  
datum: 1894-08-05  
náleze: J. Vitoušek  
herbář: BRNU  
projekt: Excerpt Atlas  
poznámka: BRNU 40680; ex herb. J. Podpěra; distr. phytogeogr. 91 Žďárské vrchy;  
ID: 13274868

původní jméno: orig.: *Coleanthus subtilis*; K. Šumberová 2015: !;  
lokalita: Flora moravica. Teiche b. Saar [= Žďár nad Sázavou]. VI  
nejbližší obec: Žďár nad Sázavou, okres Žďár nad Sázavou  
souřadnice: 49°33'35.00"N, 15°56'53.00"E, ± 5000m  
fytochorion: 91. Žďárské vrchy  
náleze: F. Kovář  
herbář: BRNU  
projekt: Excerpt Atlas  
poznámka: BRNU 414673; ex herb. H. Laus; ex herb. F. Čouka;  
ID: 13274720

původní jméno: orig.: *Coleanthus subtilis*; K. Šumberová 2015: !;  
lokalita: Morava u Žďáru  
nejbližší obec: Žďár nad Sázavou, okres Žďár nad Sázavou  
souřadnice: 49°33'35.00"N, 15°56'53.00"E, ± 5000m  
fytochorion: 91. Žďárské vrchy  
náleze: F. Kovář  
herbář: BRNU  
projekt: Excerpt Atlas  
poznámka: BRNU 260331; ex herb. J. S. Novák;  
ID: 13274729

původní jméno: orig.: *Coleanthus subtilis*; K. Šumberová 2015: !;  
lokalita: v blátě vypuštěných rybníku u Žďára  
nejbližší obec: Žďár nad Sázavou, okres Žďár nad Sázavou  
souřadnice: 49°33'35.00"N, 15°56'53.00"E, ± 5000m  
fytochorion: 91. Žďárské vrchy  
náleze: F. Kovář  
herbář: BRNU  
projekt: Excerpt Atlas  
poznámka: BRNU 40679; ex herb. J. Podpěra;  
ID: 13274816

původní jméno: *Coleanthus subtilis*

lokalita: Stržanov, vodní nádrž Pilská, západní zátoka, jihozápadní břeh cca 1,5 km JV od kaple v obci, obnažené dno

nejbližší obec: Stržanov, okres Žďár nad Sázavou

souřadnice: 49°35'28.50"N, 15°55'18.60"E, ± 30m

nadmořská výška: 578 m

fytochorion: 91. Žďárské vrchy

datum: 2015-09-11

nálezce: M. Ducháček; J. Zámečník

herbář: PR

projekt: Excerpt Atlas

poznámka: sběrové číslo MD 13487; evidenční číslo PR 895766; ojedinělé rostliny

ID: 13331911

#### **6461c**

původní jméno: *Coleanthus subtilis*

lokalita: Českomor. vysočina: na bahnitěm dně letněného Veselského rybníku u Nového Veselí

nejbližší obec: Nové Veselí, okres Žďár nad Sázavou

souřadnice: 49°31'19.96"N, 15°53'35.07"E, ± 1000m

nadmořská výška: 560 m

fytochorion: 91. Žďárské vrchy

datum: 1978-08-17

nálezce: J. Dvořák

herbář: BRNM

projekt: Excerpt Atlas

poznámka: evidenční číslo: BRNM 271537

ID: 13262683

původní jméno: *Coleanthus subtilis*

lokalita: Žďár nad Sázavou: Nové Veselí, dno letněného Veselského rybníka

nejbližší obec: Nové Veselí, okres Žďár nad Sázavou

souřadnice: 49°31'19.96"N, 15°53'35.07"E, ± 1000m

nadmořská výška: 556 m

fytochorion: 91. Žďárské vrchy

datum: 1978-08-15

nálezce: Josef Dvořák

herbář: OLM

projekt: Excerpt Atlas

poznámka: evidenční číslo: OLM 135524

ID: 13262684

původní jméno: *Coleanthus subtilis*

lokalita: 67. Českomoravská vrchovina, 6461c, Újezd (distr. Žďár nad Sázavou): obnažené dno Dolního rybníka, ca 800 m VJV od kaple v obci, 49°30'27,5"N, 15°52'53,3"E, 565 m n. m.

nejbližší obec: Újezd, okres Žďár nad Sázavou

souřadnice: 49°30'27.50"N, 15°52'53.30"E

nadmořská výška: 656 m

fytochorion: 67. Českomoravská vrchovina

datum: 2012-06-20

nálezce: L. Čech; J. Komárek

pramen: Hadinec J. & Lustyk P. (eds) (2014): Additamenta ad floram Reipublicae Bohemicae. XII. – Zpr. Čes. Bot. Společ. 49: 73–206.

projekt: Excerpt Atlas

poznámka: v textu *Tillaea aquatica*

ID: 13262816

původní jméno: *Coleanthus subtilis*

lokalita: Újezd, Dolní rybník,

souřadnice: 49°30'27.00"N, 15°52'53.00"E, ± 100m

nadmořská výška: 565 m

fytochorion: 67. Českomoravská vrchovina

datum: 2002-06-18

nálezce: J. Němcová

pramen: Němcová J. (2004): Ekologie rostlinných společenstev obnažených den rybníků Velkomeziříčska a ekologie klíčení puchýřky útlé (*Coleanthus subtilis*). - Ms. [Dipl. pr.; depon in: PŘF UP, Olomouc.]

projekt: ČNFD

ID: 2523050

**6461d**

původní jméno: *Coleanthus subtilis*  
lokalita: 6461/d, Žďár nad Sázavou: obnažené dno Kamenného Iybníka 700 m JJV od železniční stanice ve městě  
nejbližší obec: Žďár nad Sázavou, okres Žďár nad Sázavou  
souřadnice: 49°32'52.32"N, 15°56'38.74"E, ± 150m  
nadmořská výška: 581 m  
fytochorion: 91. Žďárské vrchy  
datum: 2000-08-22  
nálezc: Luděk Čech  
herbář: MJ  
projekt: Excerpt Atlas  
poznámka: evidenční číslo: MJ B0916 33163!  
ID: 13262725

původní jméno: *Coleanthus subtilis*  
lokalita: v Kamenném rybníku u Žďáru  
nejbližší obec: Žďár nad Sázavou, okres Žďár nad Sázavou  
souřadnice: 49°32'52.32"N, 15°56'38.74"E, ± 150m  
fytochorion: 91. Žďárské vrchy  
pramen: Šmarda J. (1938): Povodí Svratky a Svitavy. – Ms. fide Anonymus (1936–1945): Rozpisy floristické literatury do roku 1945. – Ms. [tzv. „Dominův materiál“; depon. in: Botanický ústav AV ČR, Průhonice]  
projekt: Excerpt Atlas  
poznámka: V širším okolí Žďáru nad Sázavou jsou dva Kamenné rybníky: na JJV okraji města (viz tato souřadnice) a SZ od obce Polnička. Pravděpodobnější je nejspíš první možnost.  
ID: 13262819

původní jméno: orig.: *Coleanthus subtilis*; K. Šumberová 2015: !;  
lokalita: Žďár na Moravě. Břeh rybníka Kamenného  
nejbližší obec: Žďár nad Sázavou, okres Žďár nad Sázavou  
souřadnice: 49°32'52.00"N, 15°56'39.00"E  
fytochorion: 91. Žďárské vrchy  
datum: 1893  
nálezc: F. Kovář  
herbář: BRNU  
projekt: Excerpt Atlas  
poznámka: BRNU 136731; ex herb. J. Vítoušek;  
ID: 13274734

původní jméno: *Coleanthus subtilis*  
lokalita: Kamenný rybník (Csub25)  
nejbližší obec: Město Žďár, okres Žďár nad Sázavou  
souřadnice: 49°32'52.80"N, 15°56'40.00"E, ± 100m  
fytochorion: 91. Žďárské vrchy  
datum: 2000  
nálezc: Luděk Čech  
pramen: Anonymus. Pracovní záznamy. 2007.  
projekt: NDOP  
ID: 6275932

**6462b**

původní jméno: *Coleanthus subtilis*  
lokalita: Moravia – Českomoravská Vysočina: [Nové Město na Moravě:] ryb. Zubří [= Zuberský rybník]  
nejbližší obec: Zubří, okres Žďár nad Sázavou  
souřadnice: 49°34'37.30"N, 16°7'59.28"E, ± 200m  
fytochorion: 91. Žďárské vrchy  
datum: 1942-08  
nálezc: Jan Šmarda  
herbář: BRNM  
projekt: Excerpt Atlas  
poznámka: evidenční číslo: BRNM 67565  
ID: 13262721

původní jméno: *Coleanthus subtilis*  
lokality: [Nové Město na Moravě:] Zubří, dno rybníka [= Zuberský rybník]  
nejbližší obec: Zubří, okres Žďár nad Sázavou  
souřadnice: 49°34'37.30"N, 16°7'59.28"E, ± 200m  
fytochorion: 91. Žďárské vrchy  
datum: 1942-06  
náleze: J. Novotný  
herbář: BRNM  
projekt: Excerpt Atlas  
poznámka: evidenční číslo: BRNM 547185  
ID: 13262722

původní jméno: *Coleanthus subtilis*  
lokality: Moravia occid., Nové Město n. Mor.: ad ripam piscinae "Zubří" prope pag. Zubří, ca 670 m  
nejbližší obec: Zubří, okres Žďár nad Sázavou  
souřadnice: 49°34'37.30"N, 16°7'59.28"E, ± 200m  
nadmořská výška: 670 m  
fytochorion: 91. Žďárské vrchy  
datum: 1942-06-22  
náleze: J. Suza  
herbář: PRC  
projekt: Excerpt Atlas  
ID: 13262723

původní jméno: *Coleanthus subtilis*  
lokality: Moravia occ., Nové Město n. Mor.: ad ripam piscinae "Zubří" prope pag. Zubří, ca 670 m  
nejbližší obec: Zubří, okres Žďár nad Sázavou  
souřadnice: 49°34'37.30"N, 16°7'59.28"E, ± 200m  
nadmořská výška: 670 m  
fytochorion: 91. Žďárské vrchy  
datum: 1942-06-22  
náleze: J. Suza  
herbář: PR  
projekt: Excerpt Atlas  
poznámka: evidenční číslo: PR 843960  
ID: 13262724

původní jméno: *Coleanthus subtilis*  
lokality: Žďárské vrchy, Zubří, V část Zuberského rybníka (v areálu plovárny)  
souřadnice: 49°34'38.49"N, 16°8'4.88"E, ± 100m  
fytochorion: 91. Žďárské vrchy  
datum: 2001-06-27  
náleze: K. Šumberová  
projekt: ČNFD  
ID: 2535966

#### **6462c**

původní jméno: *Coleanthus subtilis*  
lokality: 6462/c, Hodíškov, 9 km JV od Žďáru nad Sázavou: obnažené dno rybníka v obci  
nejbližší obec: Hodíškov, okres Žďár nad Sázavou  
souřadnice: 49°30'14.30"N, 16°2'11.20"E, ± 70m  
nadmořská výška: 570 m  
fytochorion: 67. Českomoravská vrchovina  
datum: 2000-07-25  
náleze: Luděk Čech  
herbář: MJ  
projekt: Excerpt Atlas  
poznámka: evidenční číslo: MJ B0916 33162  
ID: 13262676

původní jméno: *Coleanthus subtilis*

lokality: 67. Českomoravská vrchovina, 6462c, Hodíškov: obnažené dno rybníka Kroužek, ca 700 m S od obce, 580 m n. m.

nejbližší obec: Hodíškov, okres Žďár nad Sázavou

souřadnice: 49°30'35.65"N, 16°2'5.40"E, ± 100m

nadmořská výška: 580 m

fytochorion: 67. Českomoravská vrchovina

datum: 2004-05-28

nálezce: F. Lysák

pramen: Hadinec J. & Lustyk P. (eds) (2014): Additamenta ad floram Reipublicae Bohemicae. XII. – Zpr. Čes. Bot. Společ. 49: 73–206.

projekt: Excerpt Atlas

poznámka: v textu *Tillaea aquatica*

ID: 13262807

původní jméno: *Coleanthus subtilis*

lokality: 67. Českomoravská vrchovina, 6462c, Hodíškov (distr. Žďár nad Sázavou): obnažené dno Hodíšovského rybníka, ca 150 m Z od kaple v obci, 570 m n. m.

nejbližší obec: Hodíškov, okres Žďár nad Sázavou

souřadnice: 49°30'14.30"N, 16°2'11.20"E, ± 70m

nadmořská výška: 570 m

fytochorion: 67. Českomoravská vrchovina

datum: 2000

nálezce: F. Lysák; L. Čech

pramen: Hadinec J. & Lustyk P. (eds) (2014): Additamenta ad floram Reipublicae Bohemicae. XII. – Zpr. Čes. Bot. Společ. 49: 73–206.

projekt: Excerpt Atlas

poznámka: v textu *Tillaea aquatica*

ID: 13262805

původní jméno: *Coleanthus subtilis*

lokality: j0213\_241301\_5\_M2.1

nejbližší obec: Hodíškov, okres Žďár nad Sázavou

souřadnice: 49°30'35.68"N, 16°2'5.24"E, ± 145m

fytochorion: 67. Českomoravská vrchovina

datum: 2004-05

nálezce: Filip Lysák

pramen: Filip Lysák. j0213: j0213. 2004.

projekt: NDOP

ID: 4525580

původní jméno: *Coleanthus subtilis*

lokality: r.Hodíšovský (Csub32)

nejbližší obec: Hodíškov, okres Žďár nad Sázavou

souřadnice: 49°30'35.67"N, 16°2'5.41"E, ± 151m

fytochorion: 67. Českomoravská vrchovina

datum: 2000

nálezce: Filip Lysák

pramen: Anonymus. Pracovní záznamy. 2007.

projekt: NDOP

ID: 6275939

původní jméno: *Coleanthus subtilis*

lokality: r.obec.Hodíšov (Csub24)

nejbližší obec: Hodíškov, okres Žďár nad Sázavou

souřadnice: 49°30'13.79"N, 16°2'10.59"E, ± 64m

fytochorion: 67. Českomoravská vrchovina

datum: 2000

nálezce: Luděk Čech

pramen: Anonymus. Pracovní záznamy. 2007.

projekt: NDOP

ID: 6275931



**6463b**

původní jméno: *Coleanthus subtilis*  
lokalita: Virská přehrada [mezi obcemi Vír a Dalečín]  
nejbližší obec: Dalečín, okres Žďár nad Sázavou  
souřadnice: 49°34'20.49"N, 16°16'55.91"E, ± 1500m  
fytochorion: 67. Českomoravská vrchovina  
pramen: Šeda Z. (1965): Ochrana pobřeží přehrad. – Živa, Praha 1965(1): 20. fide Anonymus (1958–1992): Rozpisy floristické literatury převážně z let 1945–1990. – Ms. [Depon. in: Botanický ústav AV ČR, Průhonice]  
projekt: Excerpt Atlas  
ID: 13262802

původní jméno: orig.: *Coleanthus subtilis*; K. Šumberová 2015: !;  
lokalita: Flora moravica: Bystřice n. Pernšt.: na obnažených sedimentech v závěru zátopy Virské přehrady pod Dalečínem. S. m. 480 m  
nejbližší obec: Dalečín, okres Žďár nad Sázavou  
souřadnice: 49°35'8.00"N, 16°15'44.00"E  
nadmořská výška: 480 m  
fytochorion: 67. Českomoravská vrchovina  
datum: 1963-10-20  
náleze: Z. Šeda  
herbář: BRNU  
projekt: Excerpt Atlas  
poznámka: BRNU 420475; distr. phytogeogr. 67 Českomoravská vrchovina;  
ID: 13274719

původní jméno: *Coleanthus subtilis*  
lokalita: Talsperre von Vír, gegenüber dem Tal bei der Gemeinde Veselí, 430 m.  
nejbližší obec: Veselí, okres Žďár nad Sázavou  
souřadnice: 49°34'41.07"N, 16°15'54.05"E, ± 200m  
nadmořská výška: 430 m  
fytochorion: 67. Českomoravská vrchovina  
datum: 1962  
náleze: Z. Šeda  
pramen: Hejný S. (1969): *Coleanthus subtilis* (Tratt.) Seidl in der Tschechoslowakei. – Folia Geobot. Phytotax. 4: 225–343.  
projekt: Excerpt Atlas  
ID: 13331396

**6463c**

původní jméno: orig.: *Coleanthus subtilis*; K. Šumberová 2015: !;  
lokalita: Überschwemmte Plätze am südl. Rande des ehemaligen Teiches Domanin bei Bystřitz in Maehren entdeckt am 4. Juli 1873 von A. Makowsky  
nejbližší obec: Domanín, okres Žďár nad Sázavou  
souřadnice: 49°32'54.00"N, 16°12'2.00"E  
fytochorion: 67. Českomoravská vrchovina  
datum: 1873-07-04  
náleze: A. Makowsky  
herbář: BRNU  
projekt: Excerpt Atlas  
poznámka: BRNU 88622; on the recent maps (2017) the fishpond still present, may be only temporarily abandoned;  
ID: 13274851

**6542d**

původní jméno: *Coleanthus subtilis*  
lokalita: Čerch. h.: ve vypuštěném rybníku u Klenčí (493)  
nejbližší obec: Klenčí pod Čerchovem, okres Domažlice  
souřadnice: 49°26'36.80"N, 12°49'46.43"E, ± 2000m  
nadmořská výška: 493 m  
fytochorion: 27. Tachovská brázda  
datum: 1924-08  
náleze: Karel Domin  
pramen: Anonymus (1936–1945): Rozpisy floristické literatury do roku 1945. – Ms. [tzv. „Dominův materiál“; depon. in: Botanický ústav AV ČR, Průhonice]  
projekt: Excerpt Atlas  
ID: 13262735

**6547a**

původní jméno: *Coleanthus subtilis*  
lokality: Nepomuk: Na bahně Nového rybníka [rybníka]  
nejbližší obec: Nepomuk, okres Plzeň-jih  
souřadnice: 49°29'6.48"N, 13°32'15.12"E, ± 250m  
nadmořská výška: 470 m  
fytochorion: 34. Plánický hřeben  
datum: 1910-06-11  
náleze: F. Maloch  
herbář: GM  
projekt: Excerpt Atlas  
poznámka: Flora Bohemiae et Moraviae exsiccata. F. Petrak, Mähr.-Weißkirchen, Nr. 404, Lfg. V  
ID: 9923887

původní jméno: *Coleanthus subtilis*  
lokality: JZ Čechy: rybníky v okolí Nepomuka (pravděpodobně dno r. Klášter)  
nejbližší obec: Nepomuk, okres Plzeň-jih  
souřadnice: 49°29'59.87"N, 13°34'35.23"E, ± 3000m  
fytochorion: 34. Plánický hřeben  
datum: 1976-06  
náleze: Petr Pyšek  
herbář: ROZ  
projekt: Excerpt Atlas  
poznámka: sběratel a bližší lokalizace doplněny později (viz rozdíl v písmu sběratele); datum na schedě špatně čitelné, ověřeno u sběratele  
ID: 10223809

původní jméno: Puchýřka útlouká  
lokality: Nepomucko. Rybník Nový vypuštěný. Plno v zarostlém bahně dna.  
nejbližší obec: Nepomuk, okres Plzeň-jih  
souřadnice: 49°29'7.18"N, 13°32'15.11"E  
fytochorion: 34. Plánický hřeben  
datum: 1941-07-02  
náleze: Václav Mencl  
herbář: PL  
projekt: Excerpt Atlas  
poznámka: rev. J. Prančí 2014; datum ve tvaru 2/7 41, dle data narození sběratele jde jasně o rok 1941; jde o ryb. Nový západně Nepomuku, kde druh sbírali i jiní badatelé  
ID: 10224922

původní jméno: *Coleanthus subtilis*  
lokality: kraj rybníka u Nepomuka  
nejbližší obec: Nepomuk, okres Plzeň-jih  
souřadnice: 49°28'57.05"N, 13°34'30.60"E, ± 5000m  
fytochorion: 34. Plánický hřeben  
datum: 1923-08-18  
náleze: s. coll.  
herbář: PL  
projekt: Excerpt Atlas  
poznámka: rev. J. Prančí 2014;  
ID: 10224937

původní jméno: *Coleanthus subtilis*  
lokality: Plzeň-jih, Klášter u Nepomuka, obnažená rybníční půda Boreckého rybníka [rybník Pazderna]  
nejbližší obec: Nepomuk, okres Plzeň-jih  
souřadnice: 49°29'28.30"N, 13°34'5.70"E, ± 80m  
fytochorion: 34. Plánický hřeben  
datum: 1973-06-30  
náleze: Ladislav Kresl  
herbář: PR  
projekt: Excerpt Atlas  
poznámka: viz mapa: Kloster (Klasster) in Böhmen, Klattauer Krajs, 1837, depon in: Státní okresní archiv Plzeň-jih, <http://www.chartae-antiquae.cz/cs/maps/78579>; evidenční číslo: PR 821706  
ID: 13262578

původní jméno: *Coleanthus subtilis*  
lokalita: Nepomuk: Na bahně Nového rbka [rybníka]  
nejbližší obec: Nepomuk, okres Plzeň-jih  
souřadnice: 49°29'6.48"N, 13°32'15.12"E, ± 250m  
fytochorion: 34. Plánický hřeben  
datum: 1910-06-11  
náleze: F. Maloch  
herbář: BRNM;OLM;PRC  
projekt: Excerpt Atlas  
poznámka: Flora Bohemiae et Moraviae exsiccata, F. Petrak, Mähr. - Weißkirchen, Lrg. V., Nr. 404.; evidenční číslo: BRNM 79079, OLM 7100, PR 479864, PR 843970  
ID: 13262579

původní jméno: *Coleanthus subtilis*  
lokalita: Nepomuk: Na bahně Nového rbka [rybníka]  
nejbližší obec: Nepomuk, okres Plzeň-jih  
souřadnice: 49°29'6.48"N, 13°32'15.12"E, ± 250m  
fytochorion: 34. Plánický hřeben  
datum: 1910-06-11  
náleze: F. Maloch  
herbář: PR  
projekt: Excerpt Atlas  
poznámka: Flora Bohemiae et Moraviae exsiccata, F. Petrak, Mähr. - Weißkirchen, Lrg. V., Nr. 404.; evidenční číslo: PR 479864, PR 843970  
ID: 13262580

původní jméno: orig.: *Coleanthus subtilis*; K. Šumberová 2015: !;  
lokalita: Nepomuk: Na bahně Nového rbka [rybníka]  
nejbližší obec: Nepomuk, okres Plzeň-jih  
souřadnice: 49°29'6.50"N, 13°32'15.10"E  
fytochorion: 34. Plánický hřeben  
datum: 1910-06-11  
náleze: F. Maloch  
herbář: BRNU  
projekt: Excerpt Atlas  
poznámka: BRNU 16904; 2 sheets (see BRNU 067437); distr. phytogeogr. 34 Plánický hřeben;  
ID: 13274795

původní jméno: orig.: *Coleanthus subtilis*; K. Šumberová 2015: !;  
lokalita: Nepomuk i. Böhmen: Teichufer  
nejbližší obec: Nepomuk, okres Plzeň-jih  
souřadnice: 49°29'6.00"N, 13°32'15.00"E, ± 4000m  
fytochorion: 34. Plánický hřeben  
datum: 1910-06  
náleze: F. Maloch  
herbář: BRNU  
projekt: Excerpt Atlas  
poznámka: BRNU 149973; ex herb. F. Petrak; most probably fishpond Nový, documented also by other herbarium specimens from June 1910;  
ID: 13274835

původní jméno: orig.: *Coleanthus subtilis*; K. Šumberová 2015: !;  
lokalita: Nepomuk: Vypuštěný Nový rybník  
nejbližší obec: Nepomuk, okres Plzeň-jih  
souřadnice: 49°29'6.50"N, 13°32'15.10"E  
fytochorion: 34. Plánický hřeben  
datum: 1910-06-10  
náleze: F. Maloch  
herbář: BRNU  
projekt: Excerpt Atlas  
poznámka: BRNU 179293; distr. phytogeogr. 34 Plánický hřeben;  
ID: 13274860

**6547b**

původní jméno: *Coleanthus subtilis*  
lokalita: Plzeň-jih. Maňovický rybník u Nepomuku. Periodicky zaplavovaný okraj rybníka, 1,540 km JV od kóty 513 U Kamene.  
nejbližší obec: Maňovice, okres Plzeň-jih  
souřadnice: 49°27'26.88"N, 13°36'30.00"E  
nadmořská výška: 445 m  
fytochorion: 34. Plánický hřeben  
datum: 2010-06-13  
nálezcce: Josef Škrábek  
herbář: PL  
projekt: Excerpt Atlas  
ID: 10224934

původní jméno: *Coleanthus subtilis*  
lokalita: Plánický hřeben, Plzeň jih. Maňovice – Maňovický rybník, obnažené dno 800 m SV od obce (V od železniční trati).  
nejbližší obec: Maňovice, okres Plzeň-jih  
souřadnice: 49°27'26.88"N, 13°36'30.00"E  
nadmořská výška: 430 m  
fytochorion: 34. Plánický hřeben  
datum: 2002-05-24  
nálezcce: Lenka Pivoňková  
herbář: PL  
projekt: Excerpt Atlas  
ID: 10224932

původní jméno: *Coleanthus subtilis*  
lokalita: okr. Plzeň jih, Plánický hřeben: Maňovice (u Nepomuka), Maňovský rybník, 800 m SV od obce, obnažené dno.  
nejbližší obec: Maňovice, okres Plzeň-jih  
souřadnice: 49°27'26.88"N, 13°36'30.00"E  
nadmořská výška: 440 m  
fytochorion: 34. Plánický hřeben  
datum: 1997-06-06  
nálezcce: Lenka Pivoňková  
herbář: PL  
projekt: Excerpt Atlas  
ID: 10224931

původní jméno: *Coleanthus subtilis*  
lokalita: Okr. Plzeň-jih: Maňovice: obnažený litorál Maňovského rybníka u osady Maňovská 0,7 km VSV od obce. 442 m n. m.  
nejbližší obec: Maňovice, okres Plzeň-jih  
souřadnice: 49°27'25.10"N, 13°36'32.60"E  
nadmořská výška: 442 m  
fytochorion: 34. Plánický hřeben  
datum: 2016-06-12  
nálezcce: Zdeněk Kaplan  
pramen: not.  
projekt: Excerpt Atlas  
ID: 13170824

původní jméno: *Coleanthus subtilis*  
lokalita: Maňovice (Plzeň-jih), ryb. Maňovský 0,8 km SV od kaple v centru obce, u silnice Mileč-Nekvasovy  
souřadnice: 49°27'30.00"N, 13°36'33.00"E, ± 100m  
nadmořská výška: 450 m  
fytochorion: 34. Plánický hřeben  
datum: 2011-05-27  
nálezcce: K. Šumberová  
projekt: ČNFD  
ID: 2521357

původní jméno: *Coleanthus subtilis*  
lokalita: Maňovice (Plzeň-jih), ryb. Maňovský 0,8 km SV od kaple v centru obce, u silnice Mileč-Nekvasovy  
souřadnice: 49°27'30.00"N, 13°36'33.00"E, ± 100m  
nadmořská výška: 450 m  
fytochorion: 34. Plánický hřeben  
datum: 2011-05-27  
náleze: K. Šumberová  
projekt: ČNFD  
ID: 2521341

#### 6547d

původní jméno: *Coleanthus subtilis*  
lokalita: Klatovy: dno Myslivského rybníka.  
nejbližší obec: Myslív, okres Klatovy  
souřadnice: 49°24'7.23"N, 13°35'27.59"E, ± 800m  
nadmořská výška: 525 m  
fytochorion: 36a. Blatensko  
datum: 1976-07-25  
náleze: Vladimír Čejka  
herbář: PL  
projekt: Excerpt Atlas  
poznámka: fytochorion uvedený na schedě je 31a, neodpovídá souřadnicím  
ID: 10224935

původní jméno: K. Šumberová: *Coleanthus subtilis*, 2015: !;  
lokalita: Bohemia, distr. Klatovy, Horažďovicko. Kovčín: Kozčínský rybník mezi obcemi Kovčín, Milčice, Olšany a Kvášňovice, jeho jihozápadní část. S. m. 510 m; bahnitě dno letněného rybníka  
nejbližší obec: Kovčín, okres Klatovy  
souřadnice: 49°24'25.00"N, 13°37'19.00"E  
nadmořská výška: 510 m  
fytochorion: 36a. Blatensko  
datum: 2001-06-19  
náleze: K. Šumberová  
herbář: BRNU  
projekt: Excerpt Atlas  
poznámka: no KŠ01/034; BRNU 625495; distr. phytogeogr. 36a. Blatensko;  
ID: 13274752

původní jméno: *Coleanthus subtilis*  
lokalita: Horažďovicko, Kozčínský ryb. mezi obcemi Milčice a Kvášňovice, JZ část ryb.  
souřadnice: 49°24'16.61"N, 13°37'15.46"E, ± 100m  
fytochorion: 36a. Blatensko  
datum: 2001-06-19  
náleze: K. Šumberová  
projekt: ČNFD  
ID: 2535366

#### 6548b

původní jméno: *Coleanthus subtilis*  
lokalita: Lnáře, ryb. Podhájský v JV části obce, S část rybníka (blíže ke hrázi)  
souřadnice: 49°27'12.45"N, 13°47'23.65"E, ± 100m  
fytochorion: 36a. Blatensko  
datum: 2002-11-26  
náleze: K. Šumberová  
projekt: ČNFD  
ID: 2546311

původní jméno: *Coleanthus subtilis*  
lokalita: Kasejovice - Nesviňský rybník  
nejbližší obec: Kasejovice, okres Plzeň-jih  
souřadnice: 49°27'35.41"N, 13°45'27.13"E  
fytochorion: 36a. Blatensko  
datum: 2012-06-17  
náleze: Přemysl Tájek; Petr Krása; Pavla Tájková  
pramen: Tájek Přemysl. Floristická a faunistická pozorování. 2012.  
projekt: NDOP  
ID: 7782155

**6549a**

původní jméno: *Coleanthus subtilis*

lokality: /336/ Hutě u Závěšína: Velký bělčický rybník

nejbližší obec: Hutě u Závěšína, okres Strakonice

souřadnice: 49°29'34.03"N, 13°51'31.98"E, ± 500m

fytochorion: 36a. Blatensko

nálezce: Kučera

pramen: Skalický V. & Vaněček J. et al. (1980): Příspěvek ke květeně Blatenska a přilehlých území III. - Sborník Západočeského muzea v Plzni, Příroda 36: 3-133.

projekt: FLDOK

ID: 9539148

**6549d**

původní jméno: *Coleanthus subtilis*

lokality: Blatensko, Strakonice.Škvořetice - rybník Dalině.

nejbližší obec: Škvořetice, okres Strakonice

souřadnice: 49°24'34.88"N, 13°56'45.85"E

fytochorion: 35d. Březnické Podbrdsko

datum: 2006-05-27

nálezce: Jan Bureš

herbář: PL

projekt: Excerpt Atlas

poznámka: při hranici s fytochorionem 36a

ID: 10224933

původní jméno: K. Šumberová: *Coleanthus subtilis*, 2015: !;

lokality: Bohemia, distr. Strakonice. Škvořetice: rybník Dalině 0,9 km severně od kaple v centru obce; 446 m s. m.; dno letněného plůdkového rybníka

nejbližší obec: Škvořetice, okres Strakonice

souřadnice: 49°24'35.33"N, 13°56'44.92"E

nadmořská výška: 446 m

fytochorion: 35d. Březnické Podbrdsko

datum: 2002-06-03

nálezce: K. Šumberová

herbář: BRNU

projekt: Excerpt Atlas

poznámka: no KŠ02/022; BRNU 628143; distr. phytogeogr. 35d Březnické Podbrdsko;

ID: 13274744

původní jméno: *Coleanthus subtilis*

lokality: Blatensko, Škvořetice, ryb. Dalině severně obce

souřadnice: 49°24'33.40"N, 13°56'48.22"E, ± 100m

fytochorion: 35d. Březnické Podbrdsko

datum: 2002-06-03

nálezce: K. Šumberová

projekt: ČNFD

ID: 2546547

**6551a**

původní jméno: *Coleanthus subtilis*

lokality: Zahrádka, rybí sádky na Jickovickém potoce pod ryb. Oprava Horní a Oprava Dolní, 0,5 km JJZ kaple v obci

nejbližší obec: Kostelec nad Vltavou, okres Písek

souřadnice: 49°29'17.81"N, 14°13'25.13"E

nadmořská výška: 440 m

fytochorion: 42a. Sedlčansko-milevská pahorkatina

datum: 2002-06-04

nálezce: Kateřina Šumberová

pramen: not.

projekt: Excerpt Atlas

ID: 9954456

původní jméno: K. Šumberová: *Coleanthus subtilis*, 2015: !;  
lokality: Bohemia, distr. Písek, střední Povltaví. Zahrádka (u Kostelce nad Vltavou): rybník Oprava Horní 0,6 km JZ od kaple ve středu obce, severní pobřeží. S. m. 450 m; dno letněného plůdkového rybníka  
nejbližší obec: Zahrádka, okres Písek  
souřadnice: 49°29'20.00"N, 14°13'15.00"E  
nadmořská výška: 450 m  
fytochorion: 42a. Sedlčansko-milevská pahorkatina  
datum: 2002-06-04  
náleze: K. Šumberová  
herbář: BRNU  
projekt: Excerpt Atlas  
poznámka: no KŠ02/017; BRNU 625509; distr. phytogeogr. 42a. Sedlčansko-milevská pahorkatina;  
ID: 13274750

původní jméno: *Coleanthus subtilis*  
lokality: Zahrádka (východně Orlické přehrady), ryb. Oprava Horní při jižním okraji obce (??), J část ryb.  
souřadnice: 49°29'22.00"N, 14°13'11.00"E, ± 500m  
fytochorion: 42a. Sedlčansko-milevská pahorkatina  
datum: 2002-06-04  
náleze: K. Šumberová  
projekt: ČNFD  
ID: 2544598

původní jméno: *Coleanthus subtilis*  
lokality: Zahrádka (východně Orlické přehrady), ryb. Oprava Horní při jižním okraji obce (??), JZ část ryb.  
souřadnice: 49°29'22.00"N, 14°13'11.00"E, ± 500m  
fytochorion: 42a. Sedlčansko-milevská pahorkatina  
datum: 2002-06-04  
náleze: K. Šumberová  
projekt: ČNFD  
ID: 2544589

#### 6552a

původní jméno: *Coleanthus subtilis*  
lokality: hojný výskyt v rybníčku u silnice 2 km severozápadně od Milevska  
nejbližší obec: Milevsko, okres Písek  
souřadnice: 49°27'41.67"N, 14°20'0.78"E, ± 100m  
fytochorion: 42a. Sedlčansko-milevská pahorkatina  
datum: 1985  
náleze: J. Albrecht  
pramen: Chán V. [ed.] (1999): Komentovaný Červený seznam květeny jižní části Čech. – Příroda, Praha, 16: 1–284.  
projekt: Excerpt Atlas  
ID: 13262772

#### 6552c

původní jméno: *Coleanthus subtilis*  
lokality: Branice (Milevsko). Letněný rybník Prachov vých. od železničního nádraží Branice.  
nejbližší obec: Branice, okres Písek  
souřadnice: 49°24'10.84"N, 14°21'31.25"E, ± 500m  
nadmořská výška: 490 m  
fytochorion: 42b. Táborsko-vlašimská pahorkatina  
datum: 1968-05-30  
náleze: R. Slaba  
herbář: CB  
projekt: Excerpt Atlas  
poznámka: nejspíše rybník uváděný v současných mapách pod jménem Velký Prachovský, případně menší rybníček západně od něj, v mapách beze jména; při hranici s fytochorionem 42a  
ID: 9915868

původní jméno: *Coleanthus subtilis*

lokality: /297/ Branice: pobřežní porost při SZ okraji rybníka Velký Prachovský V obce

nejbližší obec: Branice, okres Písek

souřadnice: 49°24'11.92"N, 14°21'22.11"E, ± 100m

fytochorion: 42b. Táborsko-vlašimská pahorkatina

nálezce: R. Slaba

pramen: Chán V., Kaisler J., Skalický V., Slaba R. & Vaněček J. (1973): Floristicko-fytogeografický příspěvek ke květeně okolí Milevska. -

Přírod. Čas. Jihočes. 13, suppl. 2: 45-113.

projekt: FLDOK

poznámka: na hranici s fytochorionem 42a.

ID: 8871465

#### 6558a

původní jméno: *Coleanthus subtilis*

lokality: Mysletín (7 km J od Humpolce): rybník Vilímek, cca 1 km SV od obce, obnažené dno rybníka

nejbližší obec: Mysletín, okres Pelhřimov

souřadnice: 49°29'1.80"N, 15°22'36.20"E, ± 200m

nadmořská výška: 568 m

fytochorion: 67. Českomoravská vrchovina

datum: 2007-05-21

nálezce: Luděk Čech

herbář: MJ

projekt: Excerpt Atlas

poznámka: přepsaná schedla vytištěná z databáze; evidenční číslo: MJ B0916 36535

ID: 13262575

původní jméno: *Coleanthus subtilis*

lokality: Vilímek

nejbližší obec: Staré Břístě, okres Pelhřimov

souřadnice: 49°29'2.34"N, 15°22'38.02"E

fytochorion: 67. Českomoravská vrchovina

datum: 2007-05-21

nálezce: Luděk Čech

pramen: Komárek Josef. Monitoring druhů ČR: Monitoring cévnatých rostlin. AOPK ČR, Praha, 2007.

projekt: NDOP

ID: 7241189

#### 6558b

původní jméno: *Coleanthus subtilis*

lokality: 6558/b, Ústí, 9 km od Humpolce: obnažené dno rybníka Hejště, cca 1,4 km SSV od návsi v obci.

nejbližší obec: Ústí, okres Jihlava

souřadnice: 49°29'4.10"N, 15°25'17.50"E, ± 80m

nadmořská výška: 595 m

fytochorion: 67. Českomoravská vrchovina

datum: 2009-05-11

nálezce: Luděk Čech

herbář: MJ

projekt: Excerpt Atlas

poznámka: evidenční číslo: MJ B0916 38021

ID: 13262502

původní jméno: *Coleanthus subtilis*

lokality: Hejště

nejbližší obec: Ústí u Humpolce, okres Jihlava

souřadnice: 49°29'4.17"N, 15°25'17.03"E

fytochorion: 67. Českomoravská vrchovina

datum: 2009-05-11

nálezce: Luděk Čech; Josef Komárek

pramen: Komárek Josef. Monitoring druhů ČR: Monitoring cévnatých rostlin. AOPK ČR, Praha, 2007.

projekt: NDOP

ID: 7241264



#### 6559a

původní jméno: *Coleanthus subtilis*  
lokalita: Smrčná na Moravě (8 km SSZ od Jihlavy), Černý rybník, cca 2,2 km Z od kostela v obci, obnažené dno v jižní části Černého rybníka  
nejbližší obec: Smrčná na Moravě, okres Jihlava  
souřadnice: 49°28'13.20"N, 15°30'25.00"E, ± 150m  
nadmořská výška: 635 m  
fytochorion: 67. Českomoravská vrchovina  
datum: 2012-09-04  
náleze: Jiří Juříčka  
herbář: MJ  
projekt: Excerpt Atlas  
poznámka: orig. souřadnice: N49° 28' 18" , E015° 30' 27" (WGS-84); evidenční číslo: MJ B0916 38235  
ID: 13262490

původní jméno: *Coleanthus subtilis*  
lokalita: 6559/a, Smrčná, 9 km SSZ od Jihlavy: obnažené dno Černého rybníka, cca 2,4 km Z od kostela v obci.  
nejbližší obec: Smrčná na Moravě, okres Jihlava  
souřadnice: 49°28'16.60"N, 15°30'21.70"E, ± 250m  
nadmořská výška: 635 m  
fytochorion: 67. Českomoravská vrchovina  
datum: 2009-05-25  
náleze: Luděk Čech  
herbář: MJ  
projekt: Excerpt Atlas  
poznámka: evidenční číslo: MJ B0916 38008  
ID: 13262491

původní jméno: *Coleanthus subtilis*  
lokalita: Černý rybník u Smrčné  
nejbližší obec: Smrčná na Moravě, okres Jihlava  
souřadnice: 49°28'16.18"N, 15°30'24.60"E  
fytochorion: 67. Českomoravská vrchovina  
datum: 2009-05-25  
náleze: Luděk Čech  
pramen: Komárek Josef. Monitoring druhů ČR: Monitoring cévnatých rostlin. AOPK ČR, Praha, 2007.  
projekt: NDOP  
ID: 7241252

#### 6559d

původní jméno: *Coleanthus subtilis*  
lokalita: Aus getrocknete Teiche bei Pfauendorf [= Pávov] // Aus getrocknete Teiche um Pfauendorf  
nejbližší obec: Jihlava-Pávov, okres Jihlava  
souřadnice: 49°26'36.64"N, 15°36'2.26"E, ± 1000m  
fytochorion: 67. Českomoravská vrchovina  
náleze: H. W. Reichardt  
herbář: MJ  
projekt: Excerpt Atlas  
poznámka: doklad se 2 schedami s podobným textem  
ID: 13262483

původní jméno: *Coleanthus subtilis*  
lokalita: in einem Teiche bei Pfauendorf in Iglau's nächster Nähe [v rybníce u Pávova u Jihlavy]  
nejbližší obec: Jihlava-Pávov, okres Jihlava  
souřadnice: 49°26'36.64"N, 15°36'2.26"E, ± 100m  
fytochorion: 67. Českomoravská vrchovina  
pramen: Reichardt H. W. (1856): Nachtrag zur Flora von Iglau. – Verh. Zool.-Bot. Ver. Wien 6 (Sitzb.): 86–87.  
projekt: Excerpt Atlas  
ID: 13262742

**6560d**

původní jméno: *Coleanthus subtilis*  
lokalita: Arnolec (17 km VSV od Jihlavy), Rychtářský rybník, cca 850 m S–SSZ od kaple v obci, obnažené dno rybníka  
nejbližší obec: Arnolec, okres Jihlava  
souřadnice: 49°26'39.00"N, 15°49'11.00"E, ± 150m  
nadmořská výška: 500 m  
fytochorion: 67. Českomoravská vrchovina  
datum: 2006-06-20  
náleze: Luděk Čech  
herbář: MJ  
projekt: Excerpt Atlas  
poznámka: evidenční číslo: MJ B0916 36503  
ID: 13262477

původní jméno: *Coleanthus subtilis*  
lokalita: Arnolec, Rychtářský rybník,  
souřadnice: 49°26'38.75"N, 15°49'12.14"E, ± 100m  
nadmořská výška: 545 m  
fytochorion: 67. Českomoravská vrchovina  
datum: 2002-05-30  
náleze: J. Němcová  
pramen: Němcová J. (2004): Ekologie rostlinných společenstev obnažených dnů rybníků Velkomeziříčska a ekologie klíčení puchýřky  
útlé (*Coleanthus subtilis*). - Ms. [Dipl. pr.; depon in: PŘF UP, Olomouc.]  
projekt: ČNFD  
ID: 2522343

**6561a**

původní jméno: *Coleanthus subtilis*  
lokalita: 6561/a, Bohdalov, 10 km JJZ od Žďáru nad Sázavou: obnažené dno Dolnomlýnského rybníka na JV okraji obce  
nejbližší obec: Bohdalov, okres Žďár nad Sázavou  
souřadnice: 49°28'42.30"N, 15°52'57.40"E, ± 250m  
nadmořská výška: 565 m  
fytochorion: 67. Českomoravská vrchovina  
datum: 2005-06-15  
náleze: Luděk Čech  
herbář: MJ  
projekt: Excerpt Atlas  
poznámka: evidenční číslo: MJ B0916 36091  
ID: 13262674

původní jméno: *Coleanthus subtilis*  
lokalita: 6561/a, Rudolec, 12 km JZ od Žďáru nad Sázavou: obnažené dno rybníka Pařezný, cca 1,5 km V od obce  
nejbližší obec: Rudolec, okres Žďár nad Sázavou  
souřadnice: 49°28'36.00"N, 15°51'6.00"E, ± 200m  
nadmořská výška: 584 m  
fytochorion: 67. Českomoravská vrchovina  
datum: 2005-06-15  
náleze: Luděk Čech  
herbář: MJ  
projekt: Excerpt Atlas  
poznámka: evidenční číslo: MJ B0916 36090  
ID: 13262709

původní jméno: *Coleanthus subtilis*  
lokalita: Ve vypuštěném rybníku Belfriedu [= Bohdalovský rybník] u Bohdalova blíž Žďáru  
nejbližší obec: Bohdalov, okres Žďár nad Sázavou  
souřadnice: 49°28'7.01"N, 15°52'7.80"E, ± 400m  
fytochorion: 67. Českomoravská vrchovina  
datum: 1898  
náleze: F. Kovář  
herbář: PR  
projekt: Excerpt Atlas  
poznámka: evidenční číslo: PR 843959  
ID: 13262675

původní jméno: *Coleanthus subtilis*

lokality: Českomoravská vysočina: dno letněného rybníka Belfried [= Bohdalovský rybník] u Bohdalova

nejbližší obec: Bohdalov, okres Žďár nad Sázavou

souřadnice: 49°28'7.01"N, 15°52'7.80"E, ± 400m

fytochorion: 67. Českomoravská vrchovina

datum: 1951-07-26

nálezce: Josef Dvořák

pramen: Kartotéka a herbář Jos. Dvořáka, Kuřim. fide Anonymus (1958–1992): Rozpisy floristické literatury převážně z let 1945–1990.

– Ms. [Depon. in: Botanický ústav AV ČR, Průhonice]

projekt: Excerpt Atlas

ID: 13262800

původní jméno: *Coleanthus subtilis*

lokality: CZE: Vysočina. Žďár nad Sázavou. Znětínek - komplex EVL Znětínecké rybníky, obnažené dno ca 1 Km ZJZ od kaple v obci.

nejbližší obec: Znětínek, okres Žďár nad Sázavou

souřadnice: 49°27'51.60"N, 15°54'51.30"E

nadmořská výška: 560 m

fytochorion: 67. Českomoravská vrchovina

datum: 2013-05-20

nálezce: Libor Ekrt

herbář: MJ

projekt: Excerpt Atlas

poznámka: na schedě uvedeno číslo čtverce 6561b, lokality leží kousek za hranicí čtverců v 6561a

ID: 13331369

původní jméno: *Coleanthus subtilis*

lokality: 233. Rudolec: obnažené a právě znovu zaplavované dno a břehy Pařezného rybníka 1 km V od obce, J od silnice do

Bohdalce, 585 m n. m., 4. 7. 2005, Z. Kaplan.

nejbližší obec: Rudolec, okres Žďár nad Sázavou

souřadnice: 49°28'35.00"N, 15°51'6.00"E

nadmořská výška: 585 m

fytochorion: 67. Českomoravská vrchovina

datum: 2005-07-04

nálezce: Z. Kaplan

pramen: Čech L., Dvořáčková K. & Juříčka J. [ed.] (2006): Výsledky floristického kurzu České botanické společnosti v Jihlavě

(2.-8.července 2005). - Zpr. Čes. Bot. Společ., Příl. 41: 1-73.

herbář: PRA

projekt: FLDOK

ID: 8420889

původní jméno: *Coleanthus subtilis*

lokality: Znětínek, Borovský rybník,

souřadnice: 49°27'52.00"N, 15°54'45.00"E, ± 500m

nadmořská výška: 560 m

fytochorion: 67. Českomoravská vrchovina

datum: 2003-06-12

nálezce: J. Němcová

pramen: Němcová J. (2004): Ekologie rostlinných společenstev obnažených den rybníků Velkomeziříčska a ekologie klíčení puchýřky

útlé (*Coleanthus subtilis*). - Ms. [Dipl. pr.; depon in: PŘF UP, Olomouc.]

projekt: ČNFD

ID: 2523403

původní jméno: *Coleanthus subtilis*

lokality: Bohdalov, Záhumenní rybník,

souřadnice: 49°28'40.00"N, 15°52'5.00"E, ± 500m

nadmořská výška: 580 m

fytochorion: 67. Českomoravská vrchovina

datum: 2003-06-15

nálezce: J. Němcová

pramen: Němcová J. (2004): Ekologie rostlinných společenstev obnažených den rybníků Velkomeziříčska a ekologie klíčení puchýřky

útlé (*Coleanthus subtilis*). - Ms. [Dipl. pr.; depon in: PŘF UP, Olomouc.]

projekt: ČNFD

ID: 2523588

původní jméno: *Coleanthus subtilis*  
lokalita: Rudolec, Olšinský rybník,  
souřadnice: 49°28'28.00"N, 15°50'35.00"E, ± 500m  
nadmořská výška: 590 m  
fytochorion: 67. Českomoravská vrchovina  
datum: 2002-05-30  
náleze: J. Němcová  
pramen: Němcová J. (2004): Ekologie rostlinných společenstev obnažených den rybníků Velkomeziříčska a ekologie klíčení puchýřky útlé (*Coleanthus subtilis*). - Ms. [Dipl. pr.; depon in: PŘF UP, Olomouc.]  
projekt: ČNFD  
ID: 2522364

původní jméno: *Coleanthus subtilis*  
lokalita: Pavlov (ZR), rybník Staropavlovský,  
souřadnice: 49°27'31.00"N, 15°54'53.00"E, ± 500m  
nadmořská výška: 544 m  
fytochorion: 67. Českomoravská vrchovina  
datum: 2002-05-30  
náleze: J. Němcová  
pramen: Němcová J. (2004): Ekologie rostlinných společenstev obnažených den rybníků Velkomeziříčska a ekologie klíčení puchýřky útlé (*Coleanthus subtilis*). - Ms. [Dipl. pr.; depon in: PŘF UP, Olomouc.]  
projekt: ČNFD  
ID: 2522386

původní jméno: *Coleanthus subtilis*  
lokalita: Bohdalov: obnažené dno ryb. Hornomlýnský, 0,7 km J kostela  
nejbližší obec: Bohdalov, okres Žďár nad Sázavou  
souřadnice: 49°28'23.98"N, 15°52'31.90"E, ± 150m  
nadmořská výška: 570 m  
fytochorion: 67. Českomoravská vrchovina  
datum: 2002-06-03  
náleze: F. Lysák  
projekt: ČNFD  
ID: 2965362

původní jméno: *Coleanthus subtilis*  
lokalita: Znětínek, Borovský rybník,  
souřadnice: 49°27'52.00"N, 15°54'45.00"E, ± 500m  
nadmořská výška: 560 m  
fytochorion: 67. Českomoravská vrchovina  
datum: 2001-07-12  
náleze: J. Němcová  
pramen: Němcová J. (2004): Ekologie rostlinných společenstev obnažených den rybníků Velkomeziříčska a ekologie klíčení puchýřky útlé (*Coleanthus subtilis*). - Ms. [Dipl. pr.; depon in: PŘF UP, Olomouc.]  
projekt: ČNFD  
ID: 2522281

#### **6561b**

původní jméno: *Coleanthus subtilis*  
lokalita: In fundo madido piscinae derelictae inter pagos Znětínek et Pavlov, ca 500 m s. m.  
nejbližší obec: Znětínek, okres Žďár nad Sázavou  
souřadnice: 49°27'38.12"N, 15°55'29.22"E, ± 1500m  
fytochorion: 67. Českomoravská vrchovina  
datum: 1938-06-23  
pramen: Brižický J. (1939): Drobný příspěvek ku květeně západní Moravy. – Sborn. Klubu Přír. Brno 21 (1938): 38–39. fide Anonymus (1936–1945): Rozpisy floristické literatury do roku 1945. – Ms. [tzv. „Dominův materiál“; depon. in: Botanický ústav AV ČR, Průhonice]  
projekt: Excerpt Atlas  
ID: 13262818

původní jméno: *Coleanthus subtilis*  
lokalita: v Rendlíčku u Kotlas  
nejbližší obec: Březí nad Oslavou, okres Žďár nad Sázavou  
souřadnice: 49°29'44.93"N, 15°54'55.62"E, ± 700m  
fytochorion: 67. Českomoravská vrchovina  
pramen: Šmarda J. (1938): Povodí Svratky a Svitavy. – Ms. fide Anonymus (1936–1945): Rozpisy floristické literatury do roku 1945. – Ms. [tzv. „Dominův materiál“; depon. in: Botanický ústav AV ČR, Průhonice]  
projekt: Excerpt Atlas  
poznámka: lokalita leží ve dvou čtvrcích: 6561a a 6561b  
ID: 13262801

původní jméno: V. Grulich: *Coleanthus subtilis*;  
lokalita: Moravia, distr. Žďár nad Sázavou. Pavlov: Staropavlovský rybník 0,8 km S od středu obce  
nejbližší obec: Pavlov, okres Žďár nad Sázavou  
souřadnice: 49°27'31.00"N, 15°54'55.00"E  
fytochorion: 67. Českomoravská vrchovina  
datum: 2012-06-11  
náleze: A. Vydrová  
herbář: BRNU  
projekt: Excerpt Atlas  
poznámka: no VG12/0351; BRNU 637964; distr. phytogeogr. 67 Českomoravská vrchovina;  
ID: 13274817

původní jméno: V. Grulich: *Coleanthus subtilis*;  
lokalita: Moravia, distr. Žďár nad Sázavou. Znětínek: Znětínecký rybník 0,8 km J od středu obce  
nejbližší obec: Znětínek, okres Žďár nad Sázavou  
souřadnice: 49°27'38.00"N, 15°55'32.00"E  
fytochorion: 67. Českomoravská vrchovina  
datum: 2012-06-11  
náleze: A. Vydrová  
herbář: BRNU  
projekt: Excerpt Atlas  
poznámka: no VG12/0338; BRNU 637950; distr. phytogeogr. 67 Českomoravská vrchovina;  
ID: 13274819

původní jméno: orig.: *Coleanthus subtilis*; K. Šumberová 2015: !;  
lokalita: Flora moravica: Žďár: in fundo madido piscinae pristinae inter pagos Znětínek et Pavlov. S. m. ca 500 m  
nejbližší obec: Znětínek, okres Žďár nad Sázavou  
souřadnice: 49°27'40.00"N, 15°55'31.00"E  
nadmořská výška: 500 m  
fytochorion: 67. Českomoravská vrchovina  
datum: 1938-06-23  
náleze: G. Brižický  
herbář: BRNU  
projekt: Excerpt Atlas  
poznámka: BRNU 295527;  
ID: 13274725

původní jméno: *Coleanthus subtilis*  
lokalita: Znětínek, rybník Dolník,  
souřadnice: 49°28'4.00"N, 15°55'53.00"E, ± 500m  
nadmořská výška: 550 m  
fytochorion: 67. Českomoravská vrchovina  
datum: 2003-06-12  
náleze: J. Němcová  
pramen: Němcová J. (2004): Ekologie rostlinných společenstev obnažených den rybníků Velkomeziříčska a ekologie klíčení puchýřky  
útlé (*Coleanthus subtilis*). - Ms. [Dipl. pr.; depon in: PřF UP, Olomouc.]  
projekt: ČNFD  
ID: 2523350

původní jméno: *Coleanthus subtilis*  
lokalita: Žďárské vrchy, Pavlov, Staropavlovský ryb., jeho SV část (poplíž hráze)  
souřadnice: 49°27'27.30"N, 15°54'57.63"E, ± 100m  
fytochorion: 67. Českomoravská vrchovina  
datum: 2002-07-02  
náleze: K. Šumberová  
projekt: ČNFD  
ID: 2545325

původní jméno: *Coleanthus subtilis*  
lokalita: Žďárské vrchy, Znětínek, Znětínský ryb., jeho JV část, V břeh, poblíž strouhy  
souřadnice: 49°27'34.93"N, 15°55'38.52"E, ± 100m  
fytochorion: 67. Českomoravská vrchovina  
datum: 2002-07-02  
náleze: K. Šumberová  
projekt: ČNFD  
ID: 2545283

původní jméno: *Coleanthus subtilis*  
lokalita: Žďárské vrchy, Pavlov, Staropavlovský ryb., jeho JV část (poblíž hráze)  
souřadnice: 49°27'27.70"N, 15°54'57.81"E, ± 100m  
fytochorion: 67. Českomoravská vrchovina  
datum: 2002-07-02  
náleze: K. Šumberová  
projekt: ČNFD  
ID: 2545096

původní jméno: *Coleanthus subtilis*  
lokalita: u Rendlíčku u Kotlas  
nejbližší obec: Kotlasy, okres Žďár nad Sázavou  
souřadnice: 49°29'43.56"N, 15°54'57.02"E, ± 400m  
fytochorion: 67. Českomoravská vrchovina  
náleze: P. Havelka  
pramen: Havelka P. (1896): Květena okolí Nového Města. – 1-72, Nové Město.  
projekt: Vysočina  
ID: 10109760

#### **6561d**

původní jméno: *Coleanthus subtilis*  
lokalita: Zahradiště, rybník Výtažník II, třetí v soustavě lesních rybníků ve směru od obce, 0,6 km V od hlavní křižovatky v obci;  
obnažený bahnitý okraj  
nejbližší obec: Zahradiště, okres Žďár nad Sázavou  
souřadnice: 49°26'26.03"N, 15°57'20.36"E  
nadmořská výška: 515 m  
fytochorion: 67. Českomoravská vrchovina  
datum: 2008-07-02  
náleze: Kateřina Šumberová  
pramen: not.  
projekt: Excerpt Atlas  
poznámka: velká populace  
ID: 9916451

původní jméno: *Coleanthus subtilis*  
lokalita: Moravia occid.: Velké Meziříčí, ad fundum periodice siccum piscinae "Zadní Zhořec" prope Netín, ca 542 m s. m.  
nejbližší obec: Netín, okres Žďár nad Sázavou  
souřadnice: 49°25'40.14"N, 15°56'11.73"E, ± 800m  
nadmořská výška: 542 m  
fytochorion: 67. Českomoravská vrchovina  
datum: 1923-07  
náleze: J. Hruby  
herbář: OP  
projekt: Excerpt Atlas  
poznámka: Flora exsiccata Reipublicae Bohemicae Slovenicae nr. 767; v herbáři OP celkem 2 položky z této kolekce  
ID: 9923799

původní jméno: *Coleanthus subtilis*  
lokalita: Moravia occid.: Velké Meziříčí, ad fundum periodice siccum piscinae "Zadní Zhořec" prope Netín, ca 542 m s. m.  
nejbližší obec: Netín, okres Žďár nad Sázavou  
souřadnice: 49°25'40.14"N, 15°56'11.73"E, ± 800m  
nadmořská výška: 542 m  
fytochorion: 67. Českomoravská vrchovina  
datum: 1923-07  
náleze: J. Hruby  
herbář: GM  
projekt: Excerpt Atlas  
poznámka: Flora exsiccata Reipublicae Bohemicae Slovenicae nr. 767  
ID: 9923889

původní jméno: *Coleanthus subtilis*  
lokalita: 6561/d, Pavlov, 12 km J od Žďáru nad Sázavou: obnažené dno na JZ břehu rybníka Podvesník V od obce  
nejbližší obec: Pavlov, okres Žďár nad Sázavou  
souřadnice: 49°26'56.00"N, 15°55'16.00"E, ± 200m  
nadmořská výška: 557 m  
fytochorion: 67. Českomoravská vrchovina  
datum: 2001-06-26  
náleze: Luděk Čech  
herbář: MJ  
projekt: Excerpt Atlas  
poznámka: doklad má dvě schedy, souřadnice nejsou na původní schedě uvedeny, ale jen na druhé schedě vzniklé z databáze;  
evidenční číslo: MJ B0916 33960  
ID: 13262687

původní jméno: *Coleanthus subtilis*  
lokalita: rybník u Zad. Zhorce [Zadní Zhořec] u Vel. Meziříčí  
nejbližší obec: Zadní Zhořec, okres Žďár nad Sázavou  
souřadnice: 49°25'40.14"N, 15°56'11.73"E, ± 800m  
fytochorion: 67. Českomoravská vrchovina  
datum: 1932-07-30  
náleze: Richard Picbauer  
herbář: BRNM  
projekt: Excerpt Atlas  
ID: 13262717

původní jméno: *Coleanthus subtilis*  
lokalita: Velké Meziříčí: in paludosis prope Netín  
nejbližší obec: Netín, okres Žďár nad Sázavou  
souřadnice: 49°24'46.84"N, 15°57'2.53"E, ± 3000m  
fytochorion: 67. Českomoravská vrchovina  
datum: 1923-07  
náleze: coll.?  
herbář: PRC  
projekt: Excerpt Atlas  
ID: 13262682

původní jméno: *Coleanthus subtilis*  
lokalita: Moravia occid.: Velké Meziříčí, ad fundum periodice siccum piscinae „Zadní Zhořec“ prope Netín, ca 542 m s. m.; locale novum  
nejbližší obec: Zadní Zhořec, okres Žďár nad Sázavou  
souřadnice: 49°25'40.14"N, 15°56'11.73"E, ± 800m  
nadmořská výška: 542 m  
fytochorion: 67. Českomoravská vrchovina  
datum: 1923-07  
náleze: J. Hruby  
herbář: BRNM  
projekt: Excerpt Atlas  
poznámka: Flora exsiccata Reipublicae Bohemicae Slovenicae, no. 767; evidenční číslo: BRNM 10304/32  
ID: 13262716

původní jméno: *Coleanthus subtilis*

lokalita: Moravia occid.: Velké Meziříčí, ad fundum periodice siccum piscinae „Zadní Zhořec“ prope Netín, ca 542 m s. m.; locale novum

nejbližší obec: Zadní Zhořec, okres Žďár nad Sázavou

souřadnice: 49°25'40.14"N, 15°56'11.73"E, ± 800m

nadmořská výška: 542 m

fytochorion: 67. Českomoravská vrchovina

datum: 1923-07

nálezce: J. Hruby

herbář: HR;OLM;PRC;MZ

projekt: Excerpt Atlas

poznámka: Flora exsiccata Reipublicae Bohemicae Slovenicae, no. 767; 3 doklady na jednom listu, všechny jsou exsikáty; evidenční

číslo: HR P2294/3, HR P2294/6, MZ 4173, OLM 7104, OLM 7110, PR 21087, PR 843942, PR 843943, PR 843961

ID: 13262718

původní jméno: *Coleanthus subtilis*

lokalita: Moravia occid.: Velké Meziříčí, ad fundum periodice siccum piscinae „Zadní Zhořec“ prope Netín, ca 542 m s. m.; locale novum

nejbližší obec: Zadní Zhořec, okres Žďár nad Sázavou

souřadnice: 49°25'40.14"N, 15°56'11.73"E, ± 800m

nadmořská výška: 542 m

fytochorion: 67. Českomoravská vrchovina

datum: 1923-07

nálezce: J. Hruby

herbář: PR

projekt: Excerpt Atlas

poznámka: Flora exsiccata Reipublicae Bohemicae Slovenicae, no. 767; evidenční číslo: PR 21087, PR 843942, PR 843943, PR 843961,

OLM 7110

ID: 13262719

původní jméno: K. Šumberová: *Coleanthus subtilis*; K. Šumberová 2015: !;

lokalita: Moravia, distr. Žďár nad Sázavou, Velkomeziříčsko. Zahradiště: rybník Výtažník II, třetí v soustavě lesních rybníků ve směru od obce, 0,6 km V od hlavní křižovatky v obci; obnažený okraj rybníka

nejbližší obec: Zahradiště, okres Žďár nad Sázavou

souřadnice: 49°26'26.00"N, 15°57'20.00"E

nadmořská výška: 520 m

fytochorion: 67. Českomoravská vrchovina

datum: 2008-07-02

nálezce: K. Šumberová

herbář: BRNU

projekt: Excerpt Atlas

poznámka: no KŠ08/214; BRNU 618633; distr. phytogeogr. 67. Českomoravská vrchovina

ID: 13274754

původní jméno: orig.: *Coleanthus subtilis*; K. Šumberová 2015: !;

lokalita: Moravia occid.: Velké Meziříčí, ad fundum periodice siccum piscinae "Zadní Zhořec" prope Netín, ca 542 m s. m.; locale novum

nejbližší obec: Zadní Zhořec, okres Žďár nad Sázavou

souřadnice: 49°25'40.10"N, 15°56'11.70"E

nadmořská výška: 542 m

fytochorion: 67. Českomoravská vrchovina

datum: 1923-07

nálezce: J. Hruby

herbář: BRNU

projekt: Excerpt Atlas

poznámka: BRNU 500754; Flora exsiccata Reipublicae bohemicae slovenicae no 767. *Coleanthus subtilis*;

ID: 13274838



původní jméno: *Coleanthus subtilis*  
lokality: Zadní Zhořec, rybník Nový,  
souřadnice: 49°25'43.00"N, 15°55'56.00"E, ± 500m  
nadmořská výška: 540 m  
fytochorion: 67. Českomoravská vrchovina  
datum: 2002-06-01  
náleze: J. Němcová  
pramen: Němcová J. (2004): Ekologie rostlinných společenstev obnažených den rybníků Velkomeziříčska a ekologie klíčení puchýřky útlé (*Coleanthus subtilis*). - Ms. [Dipl. pr.; depon in: PŘF UP, Olomouc.]  
projekt: ČNFD  
ID: 2522468

původní jméno: *Coleanthus subtilis*  
lokality: Zadní Zhořec: obnažené dno ryb. Nový, 0,6 km JZ od kaple v obci  
nejbližší obec: Zadní Zhořec, okres Žďár nad Sázavou  
souřadnice: 49°25'42.59"N, 15°55'56.31"E, ± 100m  
nadmořská výška: 539 m  
fytochorion: 67. Českomoravská vrchovina  
datum: 2002-06-08  
náleze: F. Lysák  
projekt: ČNFD  
ID: 2966375

původní jméno: *Coleanthus subtilis*  
lokality: Netín, rybník Křenčák,  
souřadnice: 49°24'43.00"N, 15°56'14.00"E, ± 500m  
nadmořská výška: 535 m  
fytochorion: 67. Českomoravská vrchovina  
datum: 2001-07-06  
náleze: J. Němcová  
pramen: Němcová J. (2004): Ekologie rostlinných společenstev obnažených den rybníků Velkomeziříčska a ekologie klíčení puchýřky útlé (*Coleanthus subtilis*). - Ms. [Dipl. pr.; depon in: PŘF UP, Olomouc.]  
projekt: ČNFD  
ID: 2522053

#### **6562a**

původní jméno: *Coleanthus subtilis*  
lokality: Sklené nad Oslavou, Lesní rybník,  
souřadnice: 49°27'8.89"N, 16°2'59.45"E, ± 100m  
nadmořská výška: 550 m  
fytochorion: 67. Českomoravská vrchovina  
datum: 2001-06-24  
náleze: J. Němcová  
pramen: Němcová J. (2004): Ekologie rostlinných společenstev obnažených den rybníků Velkomeziříčska a ekologie klíčení puchýřky útlé (*Coleanthus subtilis*). - Ms. [Dipl. pr.; depon in: PŘF UP, Olomouc.]  
projekt: ČNFD  
ID: 2521838

#### **6562b**

původní jméno: *Coleanthus subtilis*  
lokality: v pobřež. veg. u Radešína (520) j. od Nov. Města  
nejbližší obec: Radešín, okres Žďár nad Sázavou  
souřadnice: 49°28'12.94"N, 16°5'15.87"E, ± 3000m  
fytochorion: 67. Českomoravská vrchovina  
pramen: Iltis H. (1911): Die Umgebung von Radeschin mit besonderer Berücksichtigung ihrer Flora. – Jahresbericht des Staatsgymnasiums mit deutscher Unterrichtssprache in Brünn für das Schuljahr 1910–1911: 1–18. fide Anonymus (1936–1945): Rozpisy floristické literatury do roku 1945. – Ms. [tzv. „Dominův materiál“; depon. in: Botanický ústav AV ČR, Průhonice]  
projekt: Excerpt Atlas  
poznámka: p. 13  
ID: 13262814

původní jméno: *Coleanthus subtilis*  
lokalita: Radešín, Pivovarský rybník  
souřadnice: 49°28'8.61"N, 16°5'13.55"E, ± 100m  
nadmořská výška: 560 m  
fytochorion: 67. Českomoravská vrchovina  
datum: 2002-06-17  
náleze: J. Němcová  
pramen: Němcová J. (2004): Ekologie rostlinných společenstev obnažených den rybníků Velkomeziříčska a ekologie klíčení puchýřky útlé (*Coleanthus subtilis*). - Ms. [Dipl. pr.; depon in: PŘF UP, Olomouc.]  
projekt: ČNFD  
ID: 2522912

#### 6562c

původní jméno: *Coleanthus subtilis*  
lokalita: /CZ 0616220/ U Těšíkova mlýna: Těšíkův rybník, louka nad rybníkem a pod jeho hrází a hadcový bor nad V břehem rybníka, asi 1 km SV od Horních Borů na Žďársku, rozloha 12,93ha, nejbližší obec: Horní Bory u Křížano, okres Žďár nad Sázavou  
souřadnice: 49°26'3.25"N, 16°2'20.14"E, ± 100m  
fytochorion: 67. Českomoravská vrchovina  
pramen: Čech L. (2006): (Optimalizace sítě maloplošných zvláště chráněných území v České republice) - Kraj Vysočina. - Východočes. Sborn. Přírod. - Pr. a Stud., suppl. 2006: 186-195.  
projekt: FLDOK  
ID: 8105897

#### 6562d

původní jméno: *Coleanthus subtilis*  
lokalita: Nové Město na Mor.: břeh rybníka "Podvesný" u Pikarce  
nejbližší obec: Pikárec, okres Žďár nad Sázavou  
souřadnice: 49°25'43.70"N, 16°7'27.30"E, ± 250m  
nadmořská výška: 540 m  
fytochorion: 67. Českomoravská vrchovina  
datum: 1949-06-12  
náleze: František Černochoch  
herbář: BRNM  
projekt: Excerpt Atlas  
poznámka: evidenční číslo: BRNM 447914  
ID: 13262688

původní jméno: *Coleanthus subtilis*  
lokalita: SV Velkého Meziříčí: JZ cíp rybníka Kuchyň JV Pikarce  
nejbližší obec: Pikárec, okres Žďár nad Sázavou  
souřadnice: 49°25'37.12"N, 16°7'49.52"E, ± 100m  
fytochorion: 67. Českomoravská vrchovina  
datum: 1947-07-16  
pramen: Slavoňovský F. (1948): Floristické poznámky z okolí Moravce-Pikarce (sv. od Vel. Meziříčí). – Sborn. Klubu Přírod. Brno 28 (1947): 71–75 . fide Anonymus (1958–1992): Rozpisy floristické literatury převážně z let 1945–1990. – Ms. [Depon. in: Botanický ústav AV ČR, Průhonice]  
projekt: Excerpt Atlas  
ID: 13262810

původní jméno: V. Grulich: *Coleanthus subtilis*;  
lokalita: Moravia, distr. Žďár nad Sázavou. Horní Libochová: rybník Mirkovec 0,7 km SZ od centra obce  
nejbližší obec: Horní Libochová, okres Žďár nad Sázavou  
souřadnice: 49°24'47.00"N, 16°8'34.00"E  
fytochorion: 67. Českomoravská vrchovina  
datum: 2012-06-11  
náleze: A. Vydrová  
herbář: BRNU  
projekt: Excerpt Atlas  
poznámka: no VG12/0355; BRNU 637968; distr. phytogeogr. 67 Českomoravská vrchovina;  
ID: 13274815

původní jméno: V. Grulich: *Coleanthus subtilis*;  
lokalita: Moravia, distr. Žďár nad Sázavou. Horní Libochová: rybník Obecník 1 km SSZ od středu obce  
nejbližší obec: Horní Libochová, okres Žďár nad Sázavou  
souřadnice: 49°24'58.00"N, 16°8'30.00"E  
fytochorion: 67. Českomoravská vrchovina  
datum: 2012-06-11  
náleze: A. Vydrová  
herbář: BRNU  
projekt: Excerpt Atlas  
poznámka: no VG12/0349; BRNU 637962; distr. phytogeogr. 67 Českomoravská vrchovina;  
ID: 13274818

původní jméno: V. Grulich: *Coleanthus subtilis*;  
lokalita: Moravia, distr. Žďár nad Sázavou. Pikárec: rybník Kuchyň 0,7 km JV od křižovatky v obci  
nejbližší obec: Pikárec, okres Žďár nad Sázavou  
souřadnice: 49°25'36.00"N, 16°8'6.00"E  
fytochorion: 67. Českomoravská vrchovina  
datum: 2012-06-11  
náleze: A. Vydrová  
herbář: BRNU  
projekt: Excerpt Atlas  
poznámka: no VG12/0328; BRNU 637940; distr. phytogeogr. 67 Českomoravská vrchovina;  
ID: 13274821

původní jméno: V. Grulich: *Coleanthus subtilis*;  
lokalita: Moravia, distr. Žďár nad Sázavou. Radkov: rybník Nohavice 0,5 km S od středu obce  
nejbližší obec: Radkov, okres Žďár nad Sázavou  
souřadnice: 49°25'45.00"N, 16°9'21.00"E  
fytochorion: 67. Českomoravská vrchovina  
datum: 2012-06-11  
náleze: A. Vydrová  
herbář: BRNU  
projekt: Excerpt Atlas  
poznámka: no VG12/0327; BRNU 637939; distr. phytogeogr. 67 Českomoravská vrchovina;  
ID: 13274822

původní jméno: orig.: *Coleanthus subtilis*; K. Šumberová 2015: !;  
lokalita: Moravia: Pikárec, na jz. břehu rybníka "Kuchyň"  
nejbližší obec: Pikárec, okres Žďár nad Sázavou  
souřadnice: 49°25'37.10"N, 16°7'49.50"E  
fytochorion: 67. Českomoravská vrchovina  
datum: 1947-07-16  
náleze: F. Slavoňovský  
herbář: BRNU  
projekt: Excerpt Atlas  
poznámka: BRNU 492884; distr. phytogeogr. 67 Českomoravská vrchovina;  
ID: 13274737

původní jméno: *Coleanthus subtilis*  
lokalita: Radkov, rybník Nohavice  
souřadnice: 49°25'46.00"N, 16°9'22.00"E, ± 500m  
nadmořská výška: 525 m  
fytochorion: 67. Českomoravská vrchovina  
datum: 2003-06-14  
náleze: J. Němcová  
pramen: Němcová J. (2004): Ekologie rostlinných společenstev obnažených den rybníků Velkomeziříčska a ekologie klíčení puchýřky  
útlé (*Coleanthus subtilis*). - Ms. [Dipl. pr.; depon in: PŘF UP, Olomouc.]  
projekt: ČNFD  
ID: 2523501

původní jméno: *Coleanthus subtilis*  
lokalita: Hlíný, rybník Obecník,  
souřadnice: 49°24'58.00"N, 16°8'28.00"E, ± 500m  
nadmořská výška: 510 m  
fytochorion: 67. Českomoravská vrchovina  
datum: 2002-06-17  
náleze: J. Němcová  
pramen: Němcová J. (2004): Ekologie rostlinných společenstev obnažených den rybníků Velkomeziříčska a ekologie klíčení puchýřky útlé (*Coleanthus subtilis*). - Ms. [Dipl. pr.; depon in: PŘF UP, Olomouc.]  
projekt: ČNFD  
ID: 2522979

původní jméno: *Coleanthus subtilis*  
lokalita: Bobruvka, rybník Horní Tis  
souřadnice: 49°25'55.90"N, 16°6'3.46"E, ± 100m  
nadmořská výška: 540 m  
fytochorion: 67. Českomoravská vrchovina  
datum: 2001-06-15  
náleze: J. Němcová  
pramen: Němcová J. (2004): Ekologie rostlinných společenstev obnažených den rybníků Velkomeziříčska a ekologie klíčení puchýřky útlé (*Coleanthus subtilis*). - Ms. [Dipl. pr.; depon in: PŘF UP, Olomouc.]  
projekt: ČNFD  
ID: 2523784

původní jméno: *Coleanthus subtilis*  
lokalita: Bobruvka, rybník Horní Tis  
souřadnice: 49°25'56.00"N, 16°6'2.00"E, ± 500m  
nadmořská výška: 540 m  
fytochorion: 67. Českomoravská vrchovina  
datum: 2001-06-15  
náleze: J. Němcová  
pramen: Němcová J. (2004): Ekologie rostlinných společenstev obnažených den rybníků Velkomeziříčska a ekologie klíčení puchýřky útlé (*Coleanthus subtilis*). - Ms. [Dipl. pr.; depon in: PŘF UP, Olomouc.]  
projekt: ČNFD  
ID: 2523794

původní jméno: *Coleanthus subtilis*  
lokalita: Jívoví  
souřadnice: 49°24'2.73"N, 16°5'0.38"E, ± 105m  
fytochorion: 67. Českomoravská vrchovina  
datum: 2012-05-24  
náleze: Josef Komárek  
pramen: Komárek Josef (2012): Aktualizace mapovacího okrsku cz0320 - Aktualizace vrstvy mapování biotopů ČR  
projekt: NDOP  
poznámka: vzácně, max. desítky rostlin; M2.1  
ID: 10622511

#### **6563a**

původní jméno: *Coleanthus subtilis*  
lokalita: u Rožínky  
nejbližší obec: Dolní Rožínka, okres Žďár nad Sázavou  
souřadnice: 49°28'31.58"N, 16°12'28.82"E, ± 3000m  
fytochorion: 67. Českomoravská vrchovina  
pramen: Makovsky A. (1874): Floristische Mittheilung. – Verh. Naturforsch. Ver. Brünn 12/2 (1873), Sitz.-Ber.: 28. fide Anonymus (1936–1945): Rozpisy floristické literatury do roku 1945. – Ms. [tzv. „Dominův materiál“; depon. in: Botanický ústav AV ČR, Průhonice]  
projekt: Excerpt Atlas  
ID: 13262804

původní jméno: *Coleanthus subtilis*  
lokalita: Na zaplavených místech u Rožinky  
nejbližší obec: Dolní Rožinka, okres Žďár nad Sázavou  
souřadnice: 49°28'31.58"N, 16°12'28.82"E, ± 3000m  
fytochorion: 67. Českomoravská vrchovina  
náleze: Makowsky  
pramen: Formánek E. (1887–1897): Květena Moravy a rakouského Slezska. Vol. 1–2. – Brno & Praha. fide Anonymus (1936–1945):  
Rozpisy floristické literatury do roku 1945. – Ms. [tzv. „Dominův materiál“; depon. in: Botanický ústav AV ČR, Průhonice]  
projekt: Excerpt Atlas  
ID: 13262803

původní jméno: orig.: *Coleanthus subtilis*; K. Šumberová 2015: !;  
lokalita: Teichränder bei Rožna  
nejbližší obec: Rožná, okres Žďár nad Sázavou  
souřadnice: 49°28'24.00"N, 16°13'32.00"E  
fytochorion: 67. Českomoravská vrchovina  
datum: 1904-08  
náleze: Rehwinkel  
herbář: BRNU  
projekt: Excerpt Atlas  
poznámka: BRNU 331400; ex herb. Thenius; distr. phytogeogr.; some of the fishponds present on the map from the 19th century do  
not exist anymore;  
ID: 13274733

#### 6577a

původní jméno: *Coleanthus subtilis*  
lokalita: SV Morava - Beskydy. Mokřinka nedaleko chaty Na baraní pod Konečnou (u St. Hamrů)  
nejbližší obec: Staré Hamry, okres Frýdek-Místek  
souřadnice: 49°27'42.69"N, 18°31'53.99"E, ± 500m  
nadmořská výška: 670 m  
fytochorion: 99a. Radhoštské Beskydy  
datum: 1965-08-13  
náleze: Rudolf Kurka  
herbář: CB  
projekt: Excerpt Atlas  
poznámka: určení správné a záměna lokality také málo pravděpodobná, protože schedy je napsána Kurkovým rukopisem - snad  
pravidelné místo Kurkových návštěv, takže je možné zavlečení druhu např. na podrážkách bot v některém roce před nálezem (?)  
ID: 9915892

#### 6649a

původní jméno: *Coleanthus subtilis*  
lokalita: Rybníky u Čekanice blíže Blatné  
nejbližší obec: Čekanice, okres Strakonice  
souřadnice: 49°22'35.90"N, 13°53'6.02"E, ± 2000m  
fytochorion: 36a. Blatensko  
datum: 1890-07  
náleze: J. Velenovský  
herbář: CB  
projekt: Excerpt Atlas  
poznámka: Herbář trav českých II. Vyd. Em. Binder v Praze.  
ID: 9915893

původní jméno: *Coleanthus subtilis*  
lokalita: Rybníky u Čekanice blíže Blatné.  
nejbližší obec: Čekanice, okres Strakonice  
souřadnice: 49°22'36.75"N, 13°53'3.94"E, ± 2500m  
fytochorion: 36a. Blatensko  
datum: 1890-07  
náleze: J. Velenovský  
herbář: ROZ  
projekt: Excerpt Atlas  
poznámka: datum ve formě: 1890. VII.; vydal Em. Binder v Praze  
ID: 10223804

původní jméno: *Coleanthus subtilis*  
lokalita: Rybníky u Čekanice blíže Blatné  
nejbližší obec: Čekanice, okres Strakonice  
souřadnice: 49°22'35.90"N, 13°53'6.02"E, ± 2000m  
fytochorion: 36a. Blatensko  
datum: 1890-07  
náleze: J. Velenovský  
herbář: PL  
projekt: Excerpt Atlas  
poznámka: Herbář trav českých II. Vyd. Em. Binder v Praze.  
ID: 10224927

původní jméno: *Coleanthus subtilis*  
lokalita: Rybníky u Čekanice blíže Blatné  
nejbližší obec: Čekanice, okres Strakonice  
souřadnice: 49°22'35.90"N, 13°53'6.02"E, ± 2000m  
fytochorion: 36a. Blatensko  
datum: 1890-07  
náleze: J. Velenovský  
herbář: HR  
projekt: Excerpt Atlas  
poznámka: Herbář trav českých II.; evidenční číslo: HR P71/89 12655  
ID: 13262629

původní jméno: *Coleanthus subtilis*  
lokalita: Rybníky u Čekanice blíže Blatné  
nejbližší obec: Čekanice, okres Strakonice  
souřadnice: 49°22'35.90"N, 13°53'6.02"E, ± 2000m  
fytochorion: 36a. Blatensko  
datum: 1890-07  
náleze: J. Velenovský  
herbář: PR  
projekt: Excerpt Atlas  
poznámka: Herbář trav českých II.; evidenční číslo: PR 250221, PR 328118  
ID: 13262630

původní jméno: *Coleanthus subtilis*  
lokalita: Čekanice u Blatné  
nejbližší obec: Čekanice, okres Strakonice  
souřadnice: 49°22'35.90"N, 13°53'6.02"E, ± 2000m  
fytochorion: 36a. Blatensko  
náleze: Velenovský  
herbář: PRC  
projekt: Excerpt Atlas  
poznámka: podepsaný je také Kašpar, ale leg. Velenovský; 3 různé doklady na jednom listu  
ID: 13262631

původní jméno: *Coleanthus subtilis*  
lokalita: Čekanice, rybníky  
nejbližší obec: Čekanice, okres Strakonice  
souřadnice: 49°22'35.90"N, 13°53'6.02"E, ± 2000m  
fytochorion: 36a. Blatensko  
náleze: E. Binder  
herbář: PRC  
projekt: Excerpt Atlas  
ID: 13262632

původní jméno: orig.: *Coleanthus subtilis*; K. Šumberová 2015: !;  
lokalita: Rybníky u Čekanice blíže Blatné  
nejbližší obec: Čekanice, okres Strakonice  
souřadnice: 49°22'35.90"N, 13°53'6.00"E  
fytochorion: 36a. Blatensko  
datum: 1890-07  
náleze: J. Velenovský  
herbář: BRNU  
projekt: Excerpt Atlas  
poznámka: BRNU 191876; Herbář trav českých II. - E. Binder;  
ID: 13274829

**6649b**

původní jméno: *Coleanthus subtilis*  
lokalita: U velkého rybníka Rojického na západním konci jeho ve velkém množství na velkých prostranstvích  
nejbližší obec: Rojice, okres Strakonice  
souřadnice: 49°21'11.60"N, 13°56'13.00"E, ± 600m  
fytochorion: 36a. Blatensko  
datum: 1882-08-29  
náleze: Velenovský  
herbář: PRC  
projekt: Excerpt Atlas  
poznámka: původní zápis data na schedě: 1882. 29. VIII.  
ID: 13262635

původní jméno: *Coleanthus subtilis*  
lokalita: U velkého rybníka Rojického v západním konci jeho na blátě ve velkém množství  
nejbližší obec: Rojice, okres Strakonice  
souřadnice: 49°21'11.60"N, 13°56'13.00"E, ± 600m  
fytochorion: 36a. Blatensko  
datum: 1882-08-29  
náleze: Velenovský  
herbář: PRC  
projekt: Excerpt Atlas  
poznámka: původní zápis data na schedě: 1882. 29. VIII.  
ID: 13262636

původní jméno: *Coleanthus subtilis*  
lokalita: U velkého rybníka Rojického v západním konci jeho na blátě na velkých prostranstvích ve velkém množství pohromadě  
nejbližší obec: Rojice, okres Strakonice  
souřadnice: 49°21'11.60"N, 13°56'13.00"E, ± 600m  
fytochorion: 36a. Blatensko  
datum: 1882-08-16  
náleze: Velenovský  
herbář: PR  
projekt: Excerpt Atlas  
poznámka: evidenční číslo: PR 21049  
ID: 13262637

původní jméno: *Coleanthus subtilis*  
lokalita: u rybníka Bojeckého [recte: Rojický rybník = Velkorojický rybník u obce Rojice]  
nejbližší obec: Rojice, okres Strakonice  
souřadnice: 49°21'12.57"N, 13°56'30.93"E, ± 600m  
fytochorion: 36a. Blatensko  
datum: 1882-08-16  
náleze: Josef Velenovský  
herbář: LIT  
projekt: Excerpt Atlas  
poznámka: evidenční číslo: LIT 2926/69309  
ID: 13262638

původní jméno: *Coleanthus subtilis*  
lokalita: Bei dem grossen Teiche „Rojický“ unweit Čekaníc (Bez. Blatná) auf Schlanme in grosser Menge  
nejbližší obec: Rojice, okres Strakonice  
souřadnice: 49°21'12.57"N, 13°56'30.93"E, ± 600m  
fytochorion: 36a. Blatensko  
datum: 1882-08-29  
náleze: Velenovský  
herbář: PRC  
projekt: Excerpt Atlas  
ID: 13262639

původní jméno: *Coleanthus subtilis*  
lokalita: u velkého rybníka Rojickéhe u Sedlice blíž Blatné na západním konci na bahně na velikých prostranství v mořství  
nejbližší obec: Rojice, okres Strakonice  
souřadnice: 49°21'11.60"N, 13°56'13.00"E, ± 600m  
fytochorion: 36a. Blatensko  
datum: 1882  
náleze: Velenovský  
pramen: Čelakovský L. (1868–1883): Prodrómus květeny české. Vol. 1–4. – Praha.  
projekt: Excerpt Atlas  
poznámka: p. 694  
ID: 13262794

původní jméno: orig.: *Coleanthus subtilis*; K. Šumberová 2015: !;  
lokalita: Bohemia, distr. Strakonice. Sedlice: rybník Malobor 2,8 VJV od kostela v obci  
nejbližší obec: Sedlice, okres Strakonice  
souřadnice: 49°22'3.00"N, 13°58'33.00"E  
fytochorion: 36a. Blatensko  
datum: 2008-05-19  
náleze: A. Vydrová  
herbář: BRNU  
projekt: Excerpt Atlas  
poznámka: no VG08/1287; BRNU 598225; distr. phytogeogr. 36a Blatensko;  
ID: 13274768

původní jméno: *Coleanthus subtilis*  
lokalita: /3/ Blatensko: rybník Březinka u Sedlice, obnažené dno letněného rybníka.  
nejbližší obec: Sedlice, okres Strakonice  
souřadnice: 49°21'47.21"N, 13°58'21.99"E, ± 100m  
fytochorion: 36a. Blatensko  
datum: 2006-05-28  
pramen: Karlík P. (2008): Botanicko-ochranářské exkurze v rámci česko-německé spolupráce. - Zpr. Čes. Bot. Společ. 43: 171-179.  
projekt: FLDOK  
ID: 8197842

původní jméno: *Coleanthus subtilis*  
lokalita: Sedlice (Strakonice), ryb. Malobor u silnice E49 směr Písek, 2,9 km VJV od nám. TGM v centru obce  
souřadnice: 49°22'1.00"N, 13°58'30.00"E, ± 100m  
nadmořská výška: 460 m  
fytochorion: 36a. Blatensko  
datum: 2011-05-27  
náleze: K. Šumberová  
projekt: ČNFD  
ID: 2520887

#### 6649d

původní jméno: orig.: *Coleanthus subtilis*; K. Šumberová 2015: !;  
lokalita: Bohemia, distr. Strakonice. Velká Turná: rybník Babák 1,6 km VSV od kaple v obci  
nejbližší obec: Velká Turná, okres Strakonice  
souřadnice: 49°20'43.00"N, 13°58'43.00"E  
fytochorion: 35d. Březnické Podbrdsko  
datum: 2009-05-27  
náleze: A. Vydrová  
herbář: BRNU  
projekt: Excerpt Atlas  
poznámka: no VG09/621; BRNU 607418; distr. phytogeogr. 36a Blatensko;  
ID: 13274717



**6650c**

původní jméno: *Coleanthus subtilis*  
lokalita: obnažené břehy polovypuštěného rybníka Stašov S od obce  
nejbližší obec: Dobeč, okres Písek  
souřadnice: 49°18'31.40"N, 14°2'16.30"E  
nadmořská výška: 400 m  
fytochorion: 35d. Březnické Podbrdsko  
datum: 2012-06-26  
náleze: Radim Paulič  
pramen: not.  
projekt: Excerpt Atlas  
ID: 9997905

původní jméno: *Coleanthus subtilis*  
lokalita: Distr. Písek. Dobeč - obnažené břehy polovypuštěného rybníka Stašov severně od obce, hojně.  
nejbližší obec: Dobeč, okres Písek  
souřadnice: 49°18'31.00"N, 14°2'16.00"E  
nadmořská výška: 400 m  
fytochorion: 35d. Březnické Podbrdsko  
datum: 2012-06-26  
náleze: Radim Paulič  
herbář: PL  
projekt: Excerpt Atlas  
ID: 10224918

**6650d**

původní jméno: orig.: *Coleanthus subtilis*; K. Šumberová 2015: !;  
lokalita: Bohemia, distr. Písek. Dobešice: Jenšovský rybník za silnicí J obce  
nejbližší obec: Písek, okres Písek  
souřadnice: 49°19'33.00"N, 14°6'34.00"E  
fytochorion: 35d. Březnické Podbrdsko  
datum: 2008-05-19  
náleze: A. Vydrová  
herbář: BRNU  
projekt: Excerpt Atlas  
poznámka: no VG08/1287; BRNU 598223; distr. phytogeogr. 35d Březnické Podbrdsko;  
ID: 13274767

původní jméno: *Coleanthus subtilis*  
lokalita: Jenšovský rybník  
nejbližší obec: Oldřichov u Písku, okres Písek  
souřadnice: 49°19'32.40"N, 14°6'32.88"E  
fytochorion: 35d. Březnické Podbrdsko  
datum: 2009-05-25  
náleze: Alena Vydrová  
pramen: RNDr. Vydrová Alena. Monitoring druhů ČR: Monitoring cévnatých rostlin. AOPK ČR, Praha, 2009.  
projekt: NDOP  
ID: 7176199

původní jméno: *Coleanthus subtilis*  
lokalita: Jenšovský rybník  
nejbližší obec: Oldřichov u Písku, okres Písek  
souřadnice: 49°19'32.40"N, 14°6'32.88"E  
fytochorion: 35d. Březnické Podbrdsko  
datum: 2008-05-19  
náleze: Alena Vydrová  
pramen: RNDr. Vydrová Alena. Monitoring druhů ČR: Monitoring cévnatých rostlin. AOPK ČR, Praha, 2008.  
projekt: NDOP  
ID: 7176276

**6652d**

původní jméno: *Coleanthus subtilis*  
lokalita: 308.Dobronice u Bechyně: rybník 900 m SZ od obce, 420 m n. m. - Skalický 1982-1988 (41; 6652d).  
souřadnice: 49°20'56.50"N, 14°29'15.70"E, ± 100m  
fytochorion: 42b. Táborsko-vlašimská pahorkatina  
nálezcce: Vladimír Skalický  
pramen: Štech M. [ed.], Chán V., Skalický V. & Žíla V. (2005): Výsledky floristického kurzu ČSBS v Táboře 1988 (2.-9. 7. 1988).. - Zpr. Čes. Bot. Společ., suppl. 2005/2: 3-70.  
projekt: FLDOK  
ID: 9835036

původní jméno: *Coleanthus subtilis*  
lokalita: Dobronice u Bechyně: Dobronice u Bechyně: rybník 900 m SZ obce  
nejbližší obec: Dobronice u Bechyně, okres Tábor  
souřadnice: 49°20'56.50"N, 14°29'15.70"E, ± 100m  
fytochorion: 41. Střední Povltaví  
datum: 1988  
nálezcce: Skalický  
projekt: ND JčP ČBS  
poznámka: Skalický original. obnažené dno  
ID: 8476837

**6653a**

původní jméno: *Coleanthus subtilis*  
lokalita: Již. Čechy, obnažené břehy tišin Lužnice u Příběnic  
nejbližší obec: Bečice, okres Tábor  
souřadnice: 49°23'34.32"N, 14°33'33.03"E, ± 1000m  
fytochorion: 41. Střední Povltaví  
datum: 1963-06  
nálezcce: Kopecký  
herbář: PR  
projekt: Excerpt Atlas  
poznámka: seš. 14, sn. 12; evidenční číslo: PR 323638  
ID: 13262642

**6656b**

původní jméno: *Coleanthus subtilis*  
lokalita: Českomoravská vrchovina: Božejov - obnažené dno rybníka vlevo při cestě k Obecnímu lesu, asi 1 km j. obce.  
nejbližší obec: Božejov, okres Pelhřimov  
souřadnice: 49°21'24.08"N, 15°9'17.71"E, ± 300m  
nadmořská výška: 610 m  
fytochorion: 67. Českomoravská vrchovina  
datum: 1989-08-24  
nálezcce: J. Štěpánová  
herbář: CB  
projekt: Excerpt Atlas  
poznámka: vlevo při cestě k Obecnímu lesu je jen jeden (bezejmenný) rybník, vzdálenost od obce příliš nesedí (ca 300 m od středu), asi odhadováno přímo v terénu  
ID: 9915897

**6658d**

původní jméno: *Coleanthus subtilis*  
lokalita: Českomoravská vrchovina, Buková: obnažené dno rybníka Broum , asi 1,2 km SSV od obce  
nejbližší obec: Buková, okres Jihlava  
souřadnice: 49°19'10.99"N, 15°27'14.00"E  
nadmořská výška: 590 m  
fytochorion: 67. Českomoravská vrchovina  
datum: 2005-07-06  
nálezcce: Petr Koutecký  
herbář: herb. P. Koutecký  
projekt: Excerpt Atlas  
poznámka: souřadnice převedeny z jiného formátu  
ID: 9915905

původní jméno: *Coleanthus subtilis*  
lokalita: Českomoravská vrchovina, Buková: obnažené dno rybníka Broum , asi 1,2 km SSV od obce  
nejbližší obec: Buková, okres Jihlava  
souřadnice: 49°19'11.00"N, 15°27'14.00"E  
nadmořská výška: 590 m  
fytochorion: 67. Českomoravská vrchovina  
datum: 2005-07-06  
náleze: Petr Koutecký  
herbář: CBFS  
projekt: Excerpt Atlas  
ID: 9915908

původní jméno: *Coleanthus subtilis*  
lokalita: 6658/d, Buková, 3 km SZ od Třeště: obnažené dno rybníka Broum, cca 1,3 km SSV od obce.  
nejbližší obec: Buková, okres Jihlava  
souřadnice: 49°19'9.80"N, 15°27'11.80"E, ± 150m  
nadmořská výška: 591 m  
fytochorion: 67. Českomoravská vrchovina  
datum: 2005-06-20  
náleze: Luděk Čech  
herbář: MJ  
projekt: Excerpt Atlas  
poznámka: evidenční číslo: MJ B0916 36050  
ID: 13262480

původní jméno: *Coleanthus subtilis*  
lokalita: 6658/d, Buková, 3 km SZ od Třeště: PP Bukovské rybníčky, obnažené dno dolního z trojice rybníčků mezi rybníky Broum a Zákotský, 1,1 km SV od obce  
nejbližší obec: Buková, okres Jihlava  
souřadnice: 49°18'56.10"N, 15°27'30.40"E, ± 40m  
nadmořská výška: 582 m  
fytochorion: 67. Českomoravská vrchovina  
datum: 2000-06-22  
náleze: Luděk Čech  
herbář: MJ  
projekt: Excerpt Atlas  
poznámka: evidenční číslo: MJ B0916 33159  
ID: 13262479

původní jméno: *Coleanthus subtilis*  
lokalita: Křížanovská vrchovina, Brtnická vrchovina: asi 4 km SZ od města Třešť, severní bahňitý břeh Zákotského rybníka  
nejbližší obec: Třešť, okres Jihlava  
souřadnice: 49°18'51.30"N, 15°27'42.10"E, ± 150m  
nadmořská výška: 540 m  
fytochorion: 67. Českomoravská vrchovina  
datum: 1976-06-26  
náleze: Jitka Nováková  
herbář: MJ  
projekt: Excerpt Atlas  
poznámka: evidenční číslo: MJ B0916 15146  
ID: 13262499

původní jméno: *Coleanthus subtilis*  
lokalita: Buková SZ od Třeště, rybník Broum 1,3 km SSV od Bukové, obnažené dno  
nejbližší obec: Buková, okres Jihlava  
souřadnice: 49°19'7.00"N, 15°27'13.00"E  
nadmořská výška: 595 m  
fytochorion: 67. Českomoravská vrchovina  
datum: 2005-07-06  
náleze: M. Ducháček; J. Lepš  
herbář: PR  
projekt: Excerpt Atlas  
poznámka: sběrové číslo MD 3896; evidenční číslo PR 679435; revize: K. Šumberová 2015: *Coleanthus subtilis* (Tratt.) Seidl ex Roem. et Schult.  
ID: 13276106

původní jméno: *Coleanthus subtilis*  
lokalita: Teich unter dem Hügel Špičák bei Třešť, 600 m.  
nejbližší obec: Třešť, okres Jihlava  
souřadnice: 49°18'31.64"N, 15°29'43.54"E, ± 3500m  
nadmořská výška: 600 m  
fytochorion: 67. Českomoravská vrchovina  
datum: 1934  
náleze: J. Hruby  
pramen: Hejný S. (1969): *Coleanthus subtilis* (Tratt.) Seidl in der Tschechoslowakei. – *Folia Geobot. Phytotax.* 4: 225–343.  
projekt: Excerpt Atlas  
poznámka: nejpravděpodobněji některý malý bezejmenný rybník v soustavě ca 1 km JZ Špičáku, ale nelze zcela vyloučit ani některý jiný rybník; dle Hejného by měl být v PR herbářový doklad, ten jsme však nenalezli (záměna s jiným druhem je málo pravděpodobná, neboť Hruby *Coleanthus* sbíral vícekrát a dobře jej znal);  
ID: 13331395

původní jméno: *Coleanthus subtilis*  
lokalita: 77/ Buková: bahnitý břeh malého rybníčka ležícího JV od rybníka Broum, 3 km SSV obce  
nejbližší obec: Buková, okres Jihlava  
souřadnice: 49°19'1.87"N, 15°27'24.99"E, ± 150m  
fytochorion: 67. Českomoravská vrchovina  
pramen: Šedivá-Nováková J. & Dvořák F. (1983): Rozšíření vzácných, ohrožených a jinak fytogeograficky pozoruhodných druhů rostlin na Jihlavsku. - *Zpr. Čs. Bot. Společ.* 18: 214–218.  
projekt: FLDOK  
poznámka: uživatel Michal Ducháček: Rybník Broum i malé rybníčky JV od rybníka Broum jsou ve výrazně menší vzdálenosti (cca 1,2 km) od obce, než autoři uvádějí.  
ID: 9160386

původní jméno: *Coleanthus subtilis*  
lokalita: okr. Jihlava: Buková, 2 km SSV obce, rybník Broum  
souřadnice: 49°19'10.00"N, 15°27'14.00"E, ± 20m  
nadmořská výška: 588 m  
fytochorion: 67. Českomoravská vrchovina  
datum: 2005-07-06  
náleze: Z. Otýpková  
projekt: ČNFD  
ID: 2834558

#### **6659b**

původní jméno: orig.: *Coleanthus subtilis*; K. Šumberová 2015: 1;  
lokalita: Iglau  
nejbližší obec: Jihlava, okres Jihlava  
souřadnice: 49°23'48.00"N, 15°35'45.00"E, ± 5000m  
fytochorion: 67. Českomoravská vrchovina  
náleze: Reichardt  
herbář: BRNU  
projekt: Excerpt Atlas  
poznámka: BRNU 88617; Botanischer Tauschverein in Wien;  
ID: 13274837

#### **6661b**

původní jméno: *Coleanthus subtilis*  
lokalita: Velkomeziříčsko: ryb. Prchal  
nejbližší obec: Olší nad Oslavou, okres Žďár nad Sázavou  
souřadnice: 49°23'26.63"N, 15°59'48.05"E, ± 100m  
fytochorion: 67. Českomoravská vrchovina  
datum: 1934  
pramen: Ambrož J. (1939): Květena obnažené půdy rybníční v oblasti třeboňské. – *Sborn. Přírod. Klubu, Jihlava*, 2: 1–82.  
projekt: Excerpt Atlas  
ID: 13262808

původní jméno: *Coleanthus subtilis*  
lokality: Velkomeziříčsko, Mostišťe, ryb. Prchal u silnice SZ obce, jeho JZ část (opačná od hráze)  
souřadnice: 49°23'26.80"N, 15°59'47.36"E, ± 100m  
fytochorion: 67. Českomoravská vrchovina  
datum: 2002-07-14  
nálezc: K. Šumberová  
projekt: ČNFD  
ID: 2545664

původní jméno: *Coleanthus subtilis*  
lokality: Hrbov, rybník Jestřábec,  
souřadnice: 49°21'56.00"N, 15°58'37.00"E, ± 500m  
nadmořská výška: 460 m  
fytochorion: 67. Českomoravská vrchovina  
datum: 2002-06-05  
nálezc: J. Němcová  
projekt: ČNFD  
ID: 2522582

původní jméno: *Coleanthus subtilis*  
lokality: Olší nad Oslavou, rybník Prchal  
souřadnice: 49°23'26.92"N, 15°59'46.99"E, ± 100m  
nadmořská výška: 500 m  
fytochorion: 67. Českomoravská vrchovina  
datum: 2002-06-16  
nálezc: J. Němcová  
projekt: ČNFD  
ID: 2522654

#### 6662a

původní jméno: *Coleanthus subtilis*  
lokality: Mostišťe, rybí sádka a rybníčky při jižním okraji obce, vznikly přeměnou části Mostišťského rybníka (zbytek rybníka leží jižně od sádek)  
nejbližší obec: Mostišťe, okres Žďár nad Sázavou  
souřadnice: 49°22'33.12"N, 16°0'54.86"E, ± 30m  
nadmořská výška: 440 m  
fytochorion: 67. Českomoravská vrchovina  
datum: 2008-07-02  
nálezc: Kateřina Šumberová  
pramen: not.  
projekt: Excerpt Atlas  
poznámka: v jediné sádce, vzácně; druhy zaznamenávány ve vodě, ve stěnách a na obnažených dnech sádek a rybníčků  
ID: 13291173

původní jméno: *Coleanthus subtilis*  
lokality: Ende der Talsperre bei Mostišťe (Velké Meziříčí), 440 m  
nejbližší obec: Mostišťe, okres Žďár nad Sázavou  
souřadnice: 49°23'44.00"N, 16°0'41.97"E, ± 500m  
nadmořská výška: 440 m  
fytochorion: 67. Českomoravská vrchovina  
datum: 1965  
nálezc: Z. Šeda  
pramen: Hejný S. (1969): *Coleanthus subtilis* (Tratt.) Seidl in der Tschechoslowakei. – *Folia Geobot. Phytotax.* 4: 225–343.  
projekt: Excerpt Atlas  
poznámka: Šeda 1965, 1966 in litt.  
ID: 13331401

původní jméno: *Coleanthus subtilis*  
lokalita: Mostišťe, přehraha Mostišťe, ve střední části nádrže  
souřadnice: 49°23'58.00"N, 16°0'32.00"E, ± 500m  
nadmořská výška: 450 m  
fytochorion: 67. Českomoravská vrchovina  
datum: 2002-06-02  
nálezce: J. Němcová  
pramen: Němcová J. (2004): Ekologie rostlinných společenstev obnažených den rybníků Velkomeziříčska a ekologie klíčení puchýřky útlé (*Coleanthus subtilis*). - Ms. [Dipl. pr.; depon in: PŘF UP, Olomouc.]  
projekt: ČNFD  
ID: 2522535

#### 6662b

původní jméno: *Coleanthus subtilis*  
lokalita: Velké Meziříčí: dno letněného rybníka u Ořechova  
nejbližší obec: Ořechov, okres Žďár nad Sázavou  
souřadnice: 49°21'5.76"N, 16°7'59.16"E, ± 2000m  
fytochorion: 67. Českomoravská vrchovina  
datum: 1962-07-16  
nálezce: Josef Dvořák  
herbář: OP  
projekt: Excerpt Atlas  
ID: 9923798

původní jméno: *Coleanthus subtilis*  
lokalita: Velké Meziříčí: dno letněného rybníka u Ořechova  
nejbližší obec: Ořechov, okres Žďár nad Sázavou  
souřadnice: 49°21'5.76"N, 16°7'59.16"E, ± 2000m  
nadmořská výška: 540 m  
fytochorion: 67. Českomoravská vrchovina  
datum: 1962-07-16  
nálezce: Josef Dvořák  
herbář: MP  
projekt: Excerpt Atlas  
ID: 10043839

původní jméno: *Coleanthus subtilis*  
lokalita: Velké Meziříčí: dno letněného rybníka u Ořechova  
nejbližší obec: Ořechov, okres Žďár nad Sázavou  
souřadnice: 49°21'5.76"N, 16°7'59.16"E, ± 2000m  
fytochorion: 67. Českomoravská vrchovina  
datum: 1962-07-16  
nálezce: Josef Dvořák  
herbář: OSM  
projekt: Excerpt Atlas  
poznámka: evidenční číslo: OSM 2440  
ID: 13262686

původní jméno: *Coleanthus subtilis*  
lokalita: Velké Meziříčí: dno letněného rybníka "Tvrzský" u Ořechova  
nejbližší obec: Ořechov, okres Žďár nad Sázavou  
souřadnice: 49°21'5.30"N, 16°7'55.20"E, ± 300m  
nadmořská výška: 530 m  
fytochorion: 67. Českomoravská vrchovina  
datum: 1961-07-20  
nálezce: Josef Dvořák  
herbář: BRNM  
projekt: Excerpt Atlas  
poznámka: evidenční číslo: BRNM 547191  
ID: 13262685

původní jméno: *Coleanthus subtilis*

lokalita: Mähren: trockenes Teichschlamm, feuchter Sand sehr selten; nur in sehr trockenen Jahre, bei niederem Wasserstande erscheinend am Spustik zw. Křižanow u. Kadoletz: pol. Bez. Gr. Meseritsch [rybník Spustík mezi Křižanovem a obcí Kadolec]  
nejbližší obec: Kadolec, okres Žďár nad Sázavou  
souřadnice: 49°22'58.65"N, 16°7'50.90"E, ± 80m  
fytochorion: 67. Českomoravská vrchovina  
datum: 1921-08-03  
náleze: Teuber  
herbář: BRNM  
projekt: Excerpt Atlas  
poznámka: překlad: suché rybníční bahno, vlhký písek velmi vzácně; pouze ve velmi suchém roce, při nízkém stavu vody se objevující na Spustíku mezi Křižanovem a Kadolcem; pol. okres Velké Meziříčí; evidenční číslo: BRNM 13790  
ID: 13262678

původní jméno: *Coleanthus subtilis*

lokalita: Křižanov: dno letněného rybníka zv. "Tvrdský" u Ořechova  
nejbližší obec: Ořechov, okres Žďár nad Sázavou  
souřadnice: 49°21'5.30"N, 16°7'55.20"E, ± 300m  
fytochorion: 67. Českomoravská vrchovina  
datum: 1962-07-20  
náleze: Josef Dvořák  
pramen: Kartotéka a herbář Jos. Dvořáka, Kuřim. fide Anonymus (1958–1992): Rozpisy floristické literatury převážně z let 1945–1990.  
– Ms. [Depon. in: Botanický ústav AV ČR, Průhonice]  
projekt: Excerpt Atlas  
ID: 13262809

původní jméno: V. Grulich: *Coleanthus subtilis*;

lokalita: Moravia, distr. Žďár nad Sázavou. Kadolec: Kadolecký rybník 1,2 km ZJZ od středu obce  
nejbližší obec: Kadolec, okres Žďár nad Sázavou  
souřadnice: 49°22'5.00"N, 16°7'33.00"E  
fytochorion: 67. Českomoravská vrchovina  
datum: 2012-06-11  
náleze: A. Vydrová  
herbář: BRNU  
projekt: Excerpt Atlas  
poznámka: no VG12/0332; BRNU 637944; distr. phytogeogr. 67 Českomoravská vrchovina;  
ID: 13274820

původní jméno: *Coleanthus subtilis*

lokalita: Křižanov, rybník Křižovník,  
souřadnice: 49°22'0.00"N, 16°6'39.00"E, ± 500m  
nadmořská výška: 555 m  
fytochorion: 67. Českomoravská vrchovina  
datum: 2002-06-17  
náleze: J. Němcová  
pramen: Němcová J. (2004): Ekologie rostlinných společenstev obnažených den rybníků Velkomeziříčska a ekologie klíčení puchýřky útlé (*Coleanthus subtilis*). - Ms. [Dipl. pr.; depon in: PŘF UP, Olomouc.]  
projekt: ČNFD  
ID: 2522841

původní jméno: *Coleanthus subtilis*

lokalita: Ořechov, rybník Zmotánek  
souřadnice: 49°21'1.15"N, 16°7'34.07"E, ± 100m  
nadmořská výška: 555 m  
fytochorion: 67. Českomoravská vrchovina  
datum: 2001-06-15  
náleze: J. Němcová  
pramen: Němcová J. (2004): Ekologie rostlinných společenstev obnažených den rybníků Velkomeziříčska a ekologie klíčení puchýřky útlé (*Coleanthus subtilis*). - Ms. [Dipl. pr.; depon in: PŘF UP, Olomouc.]  
projekt: ČNFD  
ID: 2523756

**6662d**

lokality: Ořechov u Křižanova, obnažené dno rybníka Chlostůvek, cca 1 km Z od železniční zastávky v obci  
nejbližší obec: Ořechov u Křižanova, okres Žďár nad Sázavou  
souřadnice: 49°20'56.00"N, 16°7'19.50"E  
nadmořská výška: 553 m  
fytochorion: 67. Českomoravská vrchovina  
datum: 2017-05-21  
náleze: Luděk Čech  
herbář: herb. L. Čech  
projekt: Vysočina  
ID: 13320275

**6663c**

původní jméno: *Coleanthus subtilis*  
lokality: Českomoravská vysočina: dno letněného rybníka "Dolňák" u Vlkova.  
nejbližší obec: Vlkov, okres Žďár nad Sázavou  
souřadnice: 49°19'15.50"N, 16°12'17.80"E, ± 2500m  
nadmořská výška: 510 m  
fytochorion: 67. Českomoravská vrchovina  
datum: 1961-07-06  
náleze: Josef Dvořák  
herbář: OP  
projekt: Excerpt Atlas  
poznámka: snad ryb. Vlkovský, který je v soustavě rybníků u Vlkova nejnižše položen  
ID: 9923804

původní jméno: *Coleanthus subtilis*  
lokality: Křižanov: dno letněného Vlkovského rybníka  
nejbližší obec: Vlkov, okres Žďár nad Sázavou  
souřadnice: 49°19'15.21"N, 16°12'18.10"E, ± 500m  
nadmořská výška: 520 m  
fytochorion: 67. Českomoravská vrchovina  
datum: 1961-08-06  
náleze: Josef Dvořák  
herbář: BRNM  
projekt: Excerpt Atlas  
poznámka: evidenční číslo: BRNM 547192  
ID: 13262714

původní jméno: *Coleanthus subtilis*  
lokality: Českomoravská vrchovina: dno letněného rybníka Dolňák u Vlkova  
nejbližší obec: Vlkov, okres Žďár nad Sázavou  
souřadnice: 49°19'15.50"N, 16°12'17.80"E, ± 500m  
nadmořská výška: 600 m  
fytochorion: 67. Českomoravská vrchovina  
datum: 1961-06-26  
náleze: Josef Dvořák  
herbář: BRNM  
projekt: Excerpt Atlas  
poznámka: rybník Dolňák nenalezen, možná je to dolní z bezejmených rybníčků na západním okraji obce; evidenční číslo: BRNM 547187  
ID: 13262715

původní jméno: *Coleanthus subtilis*  
lokality: Vlkov u Tišnova: velmi hojně na dně letněného rybníka Dolňák nedaleko vlkovského nádraží  
nejbližší obec: Vlkov, okres Žďár nad Sázavou  
souřadnice: 49°19'15.50"N, 16°12'17.80"E, ± 500m  
fytochorion: 67. Českomoravská vrchovina  
datum: 1961-07-06  
náleze: Josef Dvořák  
pramen: Kartotéka a herbář Jos. Dvořáka, Kuřim. fide Anonymus (1958–1992): Rozpisy floristické literatury převážně z let 1945–1990.  
– Ms. [Depon. in: Botanický ústav AV ČR, Průhonice]  
projekt: Excerpt Atlas  
ID: 13262817



původní jméno: *Coleanthus subtilis*  
lokalita: Velká Bíteš, Vlkovský ryb. u obce Vlkov, v prostoru hráze  
souřadnice: 49°19'17.00"N, 16°12'19.00"E, ± 500m  
nadmořská výška: 510 m  
fytochorion: 67. Českomoravská vrchovina  
datum: 1960-08-23  
náleze: Jiří Vicherek  
projekt: ČNFD  
ID: 2532694

#### 6666d

původní jméno: *Coleanthus subtilis*  
lokalita: Rybník Olšovec u Jedovnic  
nejbližší obec: Jedovnice, okres Blansko  
souřadnice: 49°20'11.85"N, 16°45'36.69"E, ± 650m  
nadmořská výška: 463 m  
fytochorion: 71b. Drahanská plošina  
datum: 1943-09  
náleze: L. David  
herbář: OP  
projekt: Excerpt Atlas  
ID: 9923795

původní jméno: *Coleanthus subtilis*  
lokalita: Blansko: rybník Olšovec u Jedovnic  
nejbližší obec: Jedovnice, okres Blansko  
souřadnice: 49°20'11.85"N, 16°45'36.69"E, ± 650m  
fytochorion: 71b. Drahanská plošina  
datum: 1943-09-24  
náleze: Jan Šmarda  
herbář: BRNM  
projekt: Excerpt Atlas  
poznámka: evidenční číslo: BRNM 15044  
ID: 13262454

původní jméno: *Coleanthus subtilis*  
lokalita: Střední Morava, okolí Brna: na bahnité půdě rybníka "Olšovec" u Jedovnic  
nejbližší obec: Jedovnice, okres Blansko  
souřadnice: 49°20'11.85"N, 16°45'36.69"E, ± 650m  
fytochorion: 71b. Drahanská plošina  
datum: 1943-09-25  
náleze: Jiří Saul  
herbář: BRNM  
projekt: Excerpt Atlas  
poznámka: evidenční číslo: BRNM 547193  
ID: 13262455

původní jméno: *Coleanthus subtilis*  
lokalita: Olšovec u Jedovnic  
nejbližší obec: Jedovnice, okres Blansko  
souřadnice: 49°20'11.85"N, 16°45'36.69"E, ± 650m  
fytochorion: 71b. Drahanská plošina  
datum: 1943-09-23  
náleze: J. Novotný  
herbář: BRNM  
projekt: Excerpt Atlas  
poznámka: evidenční číslo: BRNM 547186  
ID: 13262456

původní jméno: orig.: *Coleanthus subtilis*; K. Šumberová 2015: !;  
lokalita: Flora moravica: Brno: Jedovnice: ad fundum siccum pisc. Olšovec. S. m. ca 500 m  
nejbližší obec: Jedovnice, okres Blansko  
souřadnice: 49°20'12.00"N, 16°45'37.00"E  
nadmořská výška: 500 m  
fytochorion: 71b. Drahanská plošina  
datum: 1943-10-06  
náleze: J. Podpěra  
herbář: BRNU  
projekt: Excerpt Atlas  
poznámka: BRNU 408953; 2 sheets (see BRNU 408950);  
ID: 13274722

#### 6672a

původní jméno: *Coleanthus subtilis*  
lokalita: v okolí Bystřice pod Hostýnem v úzkém horském údolí u Rudolfova [= Rudolfovo údolí, někde v okolí hradu Obřany],  
pstruhový vyzděný rybník  
nejbližší obec: Chvalčov, okres Kroměříž  
souřadnice: 49°22'41.00"N, 17°43'18.28"E, ± 500m  
fytochorion: 81. Hostýnské vrchy  
datum: 1848  
náleze: G. Frauenfeld  
pramen: Anonymus (1856): *Coleanthus subtilis*. – Verh. Zool.-Bot. Ver. Wien 6 (Sitzb.): 86–88. fide Anonymus (1936–1945): Rozpisy floristické literatury do roku 1945. – Ms. [tzv. „Dominův materiál“; depon. in: Botanický ústav AV ČR, Průhonice]  
projekt: Excerpt Atlas  
poznámka: pstruhový vyzděný rybník, který byl na podzim r. 1847 čištěn; na vyvezeném bahně ze dna se příštím rokem objevil v hustém porostu *Coleanthus subtilis* a *Limosella*, třebaš dříve široko daleko v kraji nebylo stopy; uživatel Michal Ducháček: Nepotvrzený nedoložený údaj, výskyt nelze vyloučit, ani z širšího okolí není známý.  
ID: 13262769; Nejistý záznam, v mapě označen otazníkem

#### 6748a

původní jméno: *Coleanthus subtilis*  
lokalita: Horní Pootaví: vyhrnutím rybníčního dna na Karlovicích [Karlovice] u Hejné, lokalita zničená  
nejbližší obec: Karlovice, okres Klatovy  
souřadnice: 49°16'41.48"N, 13°41'40.54"E, ± 2000m  
fytochorion: 37e. Volyňské Předšumaví  
náleze: J. Vaněček  
pramen: Vaněček J. (1981): Vyhynulé a ohrožené rostliny v horním Pootaví. – Památky a příroda 6: 603–608. fide Anonymus (1958–1992): Rozpisy floristické literatury převážně z let 1945–1990. – Ms. [Depon. in: Botanický ústav AV ČR, Průhonice]  
projekt: Excerpt Atlas  
ID: 13262768

#### 6750a

původní jméno: *Coleanthus subtilis*  
lokalita: Distr. Písek. In fundo piscinae emmisae "Velký Markovec" situ merid.-occid. a pago Lhota u Kestřan.  
nejbližší obec: Lhota u Kestřan, okres Písek  
souřadnice: 49°15'8.71"N, 14°4'15.84"E, ± 300m  
nadmořská výška: 375 m  
fytochorion: 38. Budějovická pánev  
datum: 2007-05-25  
náleze: Radim Paulič  
herbář: CB  
projekt: Excerpt Atlas  
poznámka: rev. Martin Lepší 2007: *Coleanthus subtilis* (v souladu s původním určením)  
ID: 9915901

původní jméno: *Coleanthus subtilis*  
lokalita: Písecko, Dobeš u Písku, Nový ryb. při SV okraji obce  
souřadnice: 49°17'50.00"N, 14°3'9.00"E, ± 500m  
fytochorion: 35d. Březnické Podbrdsko  
datum: 2002-06-03  
náleze: K. Šumberová  
projekt: ČNFD  
ID: 2546570

původní jméno: *Coleanthus subtilis*  
lokality: Strakonicko, Vítkov, ryb. Velký Vítkovský JV obce, zátoka směrem k obci  
souřadnice: 49°16'58.00"N, 14°1'51.00"E, ± 500m  
fytochorion: 38. Budějovická pánev  
datum: 1981-06-04  
náleze: Z. Hroudová  
projekt: ČNFD  
ID: 2533401

původní jméno: *Coleanthus subtilis*  
lokality: Lhota u Kestřan: dno vypuštěného rybníka Velký Markovec JZ od osady  
nejbližší obec: Lhota u Kestřan, okres Písek  
nadmořská výška: 375 m  
fytochorion: 38. Budějovická pánev  
datum: 2007-05-25  
náleze: Radim Paulič  
herbář: CB  
projekt: ND JčP ČBS  
ID: 8539709

#### 6750b

původní jméno: *Coleanthus subtilis*  
lokality: břehy rybníka Řežabinec u Ražic (Písek)  
nejbližší obec: Ražice, okres Písek  
souřadnice: 49°15'11.60"N, 14°5'26.40"E, ± 600m  
fytochorion: 38. Budějovická pánev  
datum: 1924-08-22  
náleze: I. Klášterský  
herbář: PR  
projekt: Excerpt Atlas  
poznámka: evidenční číslo: PR 843933  
ID: 13262577

#### 6750c

původní jméno: *Coleanthus subtilis*  
lokality: Teich Turkovský bei Drahonice (Vodňany), 420 m  
nejbližší obec: Drahonice, okres Strakonice  
souřadnice: 49°12'21.98"N, 14°4'51.57"E, ± 100m  
nadmořská výška: 420 m  
fytochorion: 38. Budějovická pánev  
datum: 1969-06  
náleze: S. Hejný  
pramen: Hejný S. (1969): *Coleanthus subtilis* (Tratt.) Seidl in der Tschechoslowakei. – *Folia Geobot. Phytotax.* 4: 225–343.  
projekt: Excerpt Atlas  
ID: 13331418

původní jméno: *Coleanthus subtilis*  
lokality: /CZ 0316114/ Škaredý rybník: středně velký rybník, 1,8km JV od Sudoměře a 2,4km Z od Ražic na Strakonicku, rozloha 13,03ha. (nevybraná biotopová lokality)  
nejbližší obec: Sudoměř u Strakonice, okres Strakonice  
souřadnice: 49°14'37.00"N, 14°4'8.00"E  
fytochorion: 38. Budějovická pánev  
pramen: Albrecht J. & Vydrová A. (2006): (Optimalizace sítě maloplošných zvláště chráněných území v České republice) - Jihočeský kraj. - *Východočes. Sborn. Přírod. - Pr. a Stud., suppl.* 2006: 20-31.  
projekt: FLDOK  
ID: 8101654

původní jméno: *Coleanthus subtilis*  
lokalita: Turkovský u Drahonice  
souřadnice: 49°12'22.12"N, 14°4'50.71"E  
fytochorion: 38. Budějovická pánev  
datum: 2013-05-31  
nálezc: Vladimír Hans  
pramen: Ing. Hans Vladimír (2013): Monitoring cévnatých rostlin - Monitoring druhů ČR  
projekt: NDOP  
poznámka: rybník zcela vypuštěný  
ID: 12064208

#### 6750d

původní jméno: *Coleanthus subtilis*  
lokalita: Bohemia merid., distr. Písek, limosum vadum piscinae Horní Svojetín prope Drahonice apud Protivín, tantum rare, ca 420 m s. m.  
nejbližší obec: Drahonice, okres Strakonice  
souřadnice: 49°12'23.15"N, 14°5'27.65"E, ± 200m  
nadmořská výška: 420 m  
fytochorion: 38. Budějovická pánev  
datum: 1943-06-14  
nálezc: S. Hejný  
herbář: PRC  
projekt: Excerpt Atlas  
ID: 13262634

#### 6751c

původní jméno: *Coleanthus subtilis*  
lokalita: Protivín, obnažené dno rybníka nad Švarcemberským rybníkem, ca 2,2 km SV kostela  
nejbližší obec: Protivín, okres Písek  
souřadnice: 49°12'16.74"N, 14°14'41.20"E, ± 700m  
nadmořská výška: 390 m  
fytochorion: 38. Budějovická pánev  
datum: 2002-05-05  
nálezc: M. Lepší; M. Štech  
herbář: CB  
projekt: Excerpt Atlas  
poznámka: vzdálenost i souřadnice vycházejí přímo na ryb. Švarcemberský (tam druh doložen i dalšími badateli), kvůli možné chybě sběratelů dplňuji toleranci na nejbližší rybník; při hranici s fytochorionem 40a  
ID: 9915870

původní jméno: *Coleanthus subtilis*  
lokalita: Krč u Protivína: letněný rybník Švarcemberský ca 1,0 km S od osady  
nejbližší obec: Protivín, okres Písek  
souřadnice: 49°12'18.02"N, 14°14'42.17"E  
nadmořská výška: 390 m  
fytochorion: 38. Budějovická pánev  
datum: 2002-06-04  
nálezc: M. Soukup  
herbář: CB  
projekt: Excerpt Atlas  
ID: 9915902

původní jméno: orig.: *Coleanthus subtilis*;  
lokalita: Bohemia, distr. Písek. Protivín: rybník Švarcemberský 2,2 km VSV od kostela ve městě  
nejbližší obec: Protivín, okres Písek  
souřadnice: 49°12'18.00"N, 14°14'42.00"E  
fytochorion: 38. Budějovická pánev  
datum: 2012-05-30  
nálezc: A. Vydrová  
herbář: BRNU  
projekt: Excerpt Atlas  
poznámka: no VG12/0429; BRNU 636752; distr. phytogeogr. 38 Budějovická pánev;  
ID: 13274788

původní jméno: orig.: *Coleanthus subtilis*; K. Šumberová 2015: !;  
lokalita: Bohemia, distr. Písek. Krč: rybník Rabiňka 1,2 km SSZ od kostela v obci  
nejbližší obec: Krč, okres Písek  
souřadnice: 49°12'24.00"N, 14°14'31.00"E  
fytochorion: 38. Budějovická pánev  
datum: 2010-06-08  
náleze: A. Vydrová  
herbář: BRNU  
projekt: Excerpt Atlas  
poznámka: no VG10/984; BRNU 616543; distr. phytogeogr. 38 Budějovická pánev;  
ID: 13274709

původní jméno: *Coleanthus subtilis*  
lokalita: Teich Borský bei der Eisenbahnstation der Stadt Protivín, 385 m  
nejbližší obec: Protivín, okres Písek  
souřadnice: 49°12'46.76"N, 14°12'29.38"E, ± 150m  
nadmořská výška: 385 m  
fytochorion: 38. Budějovická pánev  
datum: 1948  
náleze: Slavomil Hejný  
pramen: Hejný S. (1969): *Coleanthus subtilis* (Tratt.) Seidl in der Tschechoslowakei. – *Folia Geobot. Phytotax.* 4: 225–343.  
projekt: Excerpt Atlas  
poznámka: Hejný 1948 PRC (doklad nenalezen)  
ID: 13331402

#### 6751d

původní jméno: V. Grulich: *Coleanthus subtilis*;  
lokalita: Bohemia, distr. Písek. Nová Ves u Protivína: rybník Skopec 0,7 km S od kaple v osadě. 491348 N & 150900 E  
nejbližší obec: Protivín, okres Písek  
souřadnice: 49°13'50.08"N, 14°15'10.94"E  
fytochorion: 40a. Písecko-hlubocký hřeben  
datum: 2014-05-20  
náleze: A. Vydrová  
herbář: BRNU  
projekt: Excerpt Atlas  
poznámka: no VG14/072; BRNU 637826; distr. phytogeogr. 40a Písecko-hlubocký hřeben;  
ID: 13274808

#### 6752b

původní jméno: *Coleanthus subtilis*  
lokalita: Das entblösste linke Ufer des Flusses Lužnice in Bechyně-Zářečí, 350 m  
nejbližší obec: Bechyně, okres Tábor  
souřadnice: 49°17'17.70"N, 14°28'15.00"E, ± 50m  
nadmořská výška: 350 m  
fytochorion: 41. Střední Povltaví  
datum: 1962  
náleze: V. Skalický  
pramen: Hejný S. (1969): *Coleanthus subtilis* (Tratt.) Seidl in der Tschechoslowakei. – *Folia Geobot. Phytotax.* 4: 225–343.  
projekt: Excerpt Atlas  
poznámka: Skalický 1962 in litt.; lokalizace zpřesněna podle práce Skalický V. & Kaisler J. (1968): *Materiály ke květeně Bechyňska.* -  
Zpr. Čs. Bot. Společ. 3: 70-77.  
ID: 13331423

původní jméno: *Coleanthus subtilis*  
lokalita: /62/ Bechyně-Zářečí: obnažený L břeh Lužnice asi 400 m pod mostem proti zámku  
nejbližší obec: Bechyně, okres Tábor  
souřadnice: 49°17'17.71"N, 14°28'15.02"E, ± 50m  
fytochorion: 41. Střední Povltaví  
pramen: Skalický V. & Kaisler J. (1968): *Materiály ke květeně Bechyňska.* - Zpr. Čs. Bot. Společ. 3: 70-77.  
projekt: FLDOK  
ID: 9294932

**6754a**

původní jméno: *Coleanthus subtilis*  
lokalita: okr. Tábor, Klenovice, bahnitý náplav v korytě Lužnice 1 km ZJZ od vsi  
nejbližší obec: Klenovice, okres Tábor  
souřadnice: 49°16'37.07"N, 14°42'9.42"E, ± 500m  
fytochorion: 39. Třeboňská pánev  
datum: 1990-06-26  
náleze: Jaroslav Rydlo  
herbář: ROZ  
projekt: Excerpt Atlas  
ID: 10223815

původní jméno: *Coleanthus subtilis*  
lokalita: Entblösster Boden des Flusses Lužnice bei Hronovské lesíky [= Hronov lesíky] südwestlich [sic! recte: nordwestlich] von Soběslav, 420 m  
nejbližší obec: Klenovice, okres Tábor  
souřadnice: 49°16'23.05"N, 14°42'0.23"E, ± 300m  
nadmořská výška: 420 m  
fytochorion: 42b. Táborsko-vlašimská pahorkatina  
datum: 1934  
náleze: Rudolf Kurka  
pramen: Hejný S. (1969): *Coleanthus subtilis* (Tratt.) Seidl in der Tschechoslowakei. – *Folia Geobot. Phytotax.* 4: 225–343.  
projekt: Excerpt Atlas  
poznámka: Kurka 1934 in litt.  
ID: 13331410

původní jméno: *Coleanthus subtilis*  
lokalita: /8/ Klenovice: břehy řeky Lužnice na 59 a 63,8 říč. km /od 62-59 km/  
nejbližší obec: Klenovice, okres Tábor  
fytochorion: 39. Třeboňská pánev  
datum: 1989-06-26  
pramen: Husák Š. & Rydlo J. (1992): Vodní makrofyta řeky Lužnice. - *Muz. a Součas., ser. natur.* 6: 67-108.  
projekt: FLDOK  
ID: 9003879

**6754b**

původní jméno: *Coleanthus subtilis*  
lokalita: Táborsko, Tučapy, ryb. Smíchov v jižní části obce  
nejbližší obec: Tučapy, okres Tábor  
souřadnice: 49°17'12.00"N, 14°48'20.00"E, ± 100m  
nadmořská výška: 440 m  
fytochorion: 39. Třeboňská pánev  
datum: 2002-05-30  
náleze: Kateřina Šumberová  
pramen: not.  
projekt: Excerpt Atlas  
ID: 9970593

původní jméno: *Coleanthus subtilis*  
lokalita: Distr. Tábor. Dno vypuštěného rybníka 1,5 km S obce Mezná 18 km JZ [sic! správně má být JV] Tábora  
nejbližší obec: Mezná, okres Tábor  
souřadnice: 49°16'18.11"N, 14°47'58.05"E, ± 500m  
nadmořská výška: 500 m  
fytochorion: 39. Třeboňská pánev  
datum: 1988-07-07  
náleze: J. Hanousek  
herbář: MP  
projekt: Excerpt Atlas  
poznámka: nejspíše rybník Tabulka, ale záleží na tom, z jaké části obce se vzdálenost měřila  
ID: 10043845

původní jméno: *Coleanthus subtilis*  
lokalita: Tábořsko, Tučapy, ryb. Smíchov v jižní části obce, přibližně ve středu rybníka  
souřadnice: 49°17'12.00"N, 14°48'20.00"E, ± 100m  
fytochorion: 39. Třeboňská pánev  
datum: 2002-05-30  
náleze: K. Šumberová  
projekt: ČNFD  
ID: 2544302

původní jméno: *Coleanthus subtilis*  
lokalita: Tábořsko, Tučapy, ryb. Smíchov v jižní části obce, přibližně ve středu rybníka  
souřadnice: 49°17'9.82"N, 14°48'20.67"E, ± 100m  
fytochorion: 39. Třeboňská pánev  
datum: 2002-05-30  
náleze: K. Šumberová  
projekt: ČNFD  
ID: 2544290

#### 6754c

původní jméno: *Coleanthus subtilis*  
lokalita: okr. Tábor, Dráčov, bahnitý náplav v korytě Lužnice 0,5 km pod mostem  
nejbližší obec: Dráčov, okres Tábor  
souřadnice: 49°13'52.02"N, 14°42'58.50"E, ± 200m  
fytochorion: 39. Třeboňská pánev  
datum: 1990-06-26  
náleze: Jaroslav Rydlo  
herbář: ROZ  
projekt: Excerpt Atlas  
ID: 10223816

původní jméno: *Coleanthus subtilis*  
lokalita: okr. Tábor, Dráčov, bahnitý náplav v korytě Lužnice 1,5 km pod mostem  
nejbližší obec: Dráčov, okres Tábor  
souřadnice: 49°14'16.64"N, 14°42'52.67"E, ± 200m  
fytochorion: 39. Třeboňská pánev  
datum: 1990-06-26  
náleze: Jaroslav Rydlo  
herbář: ROZ  
projekt: Excerpt Atlas  
ID: 10223817

původní jméno: *Coleanthus subtilis*  
lokalita: /2/ Dráčov: břehy řeky Lužnice na 67-72 řič. km  
nejbližší obec: Dráčov, okres Tábor  
fytochorion: 39. Třeboňská pánev  
datum: 1990-06-26  
pramen: Husák Š. & Rydlo J. (1992): Vodní makrofyta řeky Lužnice. - Muz. a Součas., ser. natur. 6: 67-108.  
projekt: FLDOK  
ID: 9003764

#### 6754d

původní jméno: V. Grulich: *Coleanthus subtilis*;  
lokalita: Bohemia, distr. Jindřichův Hradec. Doňov: rybník Poloboží 2 km ZSZ od středu obce  
nejbližší obec: Doňov, okres Jindřichův Hradec  
souřadnice: 49°13'17.00"N, 14°45'4.00"E  
fytochorion: 39. Třeboňská pánev  
datum: 2012-05-31  
náleze: V. Grulich; A. Vydrová  
herbář: BRNU  
projekt: Excerpt Atlas  
poznámka: no VG12/0197; BRNU 636709; distr. phytogeogr. 39 Třeboňská pánev;  
ID: 13274786

původní jméno: orig.: *Coleanthus subtilis*;  
lokalita: Bohemia, distr. Jindřichův Hradec. Doňov: rybník Poloboží 2 km ZSZ od kapličky v obci  
nejbližší obec: Doňov, okres Jindřichův Hradec  
souřadnice: 49°13'17.00"N, 14°45'4.00"E  
fytochorion: 39. Třeboňská pánev  
datum: 2011-05-19  
náleze: A. Vydrová  
herbář: BRNU  
projekt: Excerpt Atlas  
poznámka: no VG11/766; BRNU 636487; distr. phytogeogr. 39 Třeboňská pánev;  
ID: 13274784

původní jméno: *Coleanthus subtilis*  
lokalita: Doňov Poloboží  
souřadnice: 49°13'16.39"N, 14°45'7.57"E  
fytochorion: 39. Třeboňská pánev  
datum: 2012  
náleze: Petr Hesoun  
pramen: Hesoun Petr. Mapování druhů 2012. 2012.  
projekt: NDOP  
ID: 7783634

#### **6755c**

původní jméno: *Coleanthus subtilis*  
lokalita: Pluhův Ždár- r. Kužel  
nejbližší obec: Pluhův Ždár, okres Jindřichův Hradec  
souřadnice: 49°12'57.29"N, 14°54'18.85"E  
fytochorion: 39. Třeboňská pánev  
datum: 2010-10-29  
náleze: Petr Hesoun  
pramen: Hesoun Petr. Mapování druhů. 2010.  
projekt: NDOP  
ID: 7766595

#### **6756a**

lokalita: Kamenice nad Lipou, obnažené dno Vlčetíneckého rybníka JZ od osady Vodná, cca 3,3 km JJZ od zámku v obci  
nejbližší obec: Kamenice nad Lipou, okres Pelhřimov  
souřadnice: 49°16'25.00"N, 15°4'2.00"E  
nadmořská výška: 529 m  
fytochorion: 67. Českomoravská vrchovina  
datum: 2012-06-16  
náleze: Luděk Čech  
herbář: herb. L. Čech  
projekt: Vysočina  
ID: 13320274

#### **6757c**

původní jméno: *Coleanthus subtilis*  
lokalita: Jindřichohradecko, Popelín, ryb. Maras VZV obce, jeho JZ část  
souřadnice: 49°12'35.01"N, 15°12'33.90"E, ± 100m  
fytochorion: 67. Českomoravská vrchovina  
datum: 2002-07-13  
náleze: K. Šumberová  
projekt: ČNFD  
ID: 2545620

#### **6757d**



původní jméno: *Coleanthus subtilis*  
lokalita: okres Třešť, Horní Pole, písčina na západním břehu rybníka Karhof  
nejbližší obec: Horní Pole, okres Jindřichův Hradec  
souřadnice: 49°12'44.77"N, 15°18'31.29"E, ± 500m  
nadmořská výška: 680 m  
fytochorion: 90. Jihlavské vrchy  
datum: 1958-07-31  
náleze: J. Stuchlý  
herbář: PR  
projekt: Excerpt Atlas  
poznámka: evidenční číslo: PR 821705  
ID: 13262516

původní jméno: *Coleanthus subtilis*  
lokalita: Telčsko, Horní Pole u Studené, ryb. Zlatuška při J okraji obce, jeho S část  
souřadnice: 49°12'19.98"N, 15°17'53.94"E, ± 100m  
fytochorion: 90. Jihlavské vrchy  
datum: 2000-08-14  
náleze: K. Šumberová  
projekt: ČNFD  
ID: 2542982

#### **6758b**

původní jméno: *Coleanthus subtilis*  
lokalita: Hodice – behind the fishpond ca 1 km SE of the town centrum // Hadice (2 km J od Třeště): rybník Dolní Jilmník, cca 1 km JV od centra obceobce, A rybník  
nejbližší obec: Hodice, okres Jihlava  
souřadnice: 49°15'54.00"N, 15°29'29.00"E  
nadmořská výška: 580 m  
fytochorion: 67. Českomoravská vrchovina  
datum: 2007-07-05  
náleze: Libor Ekrť  
herbář: MJ  
projekt: Excerpt Atlas  
poznámka: doklad má dvě schedy – původní v angličtině je bez názvu rybníka, druhá je nejspíš upravený databázový přepis s doplněným názvem rybníka podle souřadnice na první schedě; evidenční číslo: MJ B0916 36002  
ID: 13262482

původní jméno: *Coleanthus subtilis*  
lokalita: 6758/b, Třešť: obnažené dno: rybníka Vimvejr [recte Vymvejr], cca 1,5 km JJV od kostela ve městě  
nejbližší obec: Třešť, okres Jihlava  
souřadnice: 49°16'46.95"N, 15°29'21.36"E, ± 100m  
nadmořská výška: 560 m  
fytochorion: 67. Českomoravská vrchovina  
datum: 2000-06-15  
náleze: Luděk Čech  
herbář: MJ  
projekt: Excerpt Atlas  
poznámka: evidenční číslo: MJ B0916 33158  
ID: 13262495

původní jméno: *Coleanthus subtilis*  
lokalita: 412. Hodice: litorál a obnažené dno rybníka Horní Jilmník, ca 1,3 km VJV od obce, 580 m n. m., 7. 7. 2005, P. Koutecký.  
nejbližší obec: Hodice, okres Jihlava  
souřadnice: 49°15'54.00"N, 15°29'22.00"E  
nadmořská výška: 580 m  
fytochorion: 67. Českomoravská vrchovina  
datum: 2005-07-07  
náleze: P. Koutecký  
pramen: Čech L., Dvořáčková K. & Juříčka J. [ed.] (2006): Výsledky floristického kurzu České botanické společnosti v Jihlavě (2.-8.července 2005). - Zpr. Čes. Bot. Společ., Příl. 41: 1-73.  
projekt: FLDOK  
ID: 8425797

**6758c**

původní jméno: *Coleanthus subtilis*  
lokality: Řídelov – bare bottom of Malý Pařezitý fishpond, ca 1,2 km NW of the village centrum  
nejbližší obec: Řídelov, okres Jihlava  
souřadnice: 49°14'30.80"N, 15°23'39.10"E, ± 100m  
nadmořská výška: 630 m  
fytochorion: 90. Jihlavské vrchy  
datum: 2006-06-21  
náleze: L. Ekrt; E. Hofhanzlová  
herbář: MJ  
projekt: Excerpt Atlas  
poznámka: orig. souřadnice: N 49° 14' 34", E 015° 23' 34" (WGS-84) [je vedle rybníka]; evidenční číslo: MJ B0916 35264  
ID: 13262488

původní jméno: *Coleanthus subtilis*  
lokality: Řásná (6 km SZ od Telče), Malý Pařezitý rybník, cca 2,3 km S od obce, obnažené dno rybníka  
nejbližší obec: Řídelov, okres Jihlava  
souřadnice: 49°14'31.00"N, 15°23'39.00"E, ± 100m  
nadmořská výška: 629 m  
fytochorion: 90. Jihlavské vrchy  
datum: 2006-06-22  
náleze: Luděk Čech  
herbář: MJ  
projekt: Excerpt Atlas  
poznámka: přepsaná scheda vytištěná z databáze; evidenční číslo: MJ B0916 36482  
ID: 13262489

původní jméno: *Coleanthus subtilis*  
lokality: Okres Jihlava, obec Řásná (6 km SZ od Telče): 800 m S od obce na dně vypuštěného Plodového rybníka  
nejbližší obec: Řásná, okres Jihlava  
souřadnice: 49°13'41.99"N, 15°23'31.37"E, ± 200m  
nadmořská výška: 640 m  
fytochorion: 90. Jihlavské vrchy  
datum: 2000-07-01  
náleze: J. Zlámalík  
herbář: MJ  
projekt: Excerpt Atlas  
poznámka: evidenční číslo: MJ B0916 32180  
ID: 13262485

původní jméno: *Coleanthus subtilis*  
lokality: Morava: Telč – Řásná, Vel. Pařezitý  
nejbližší obec: Řásná, okres Jihlava  
souřadnice: 49°13'43.60"N, 15°22'33.50"E, ± 400m  
fytochorion: 90. Jihlavské vrchy  
datum: 1958-09-12  
náleze: Valentin Pospíšil  
herbář: BRNM;OLM  
projekt: Excerpt Atlas  
poznámka: evidenční číslo: BRNM 283688, OLM 72735  
ID: 13262486

původní jméno: *Coleanthus subtilis*  
lokality: okres Třešť, Řásná, písčina na západním břehu polovypuštěného Velkého Pařezitého rybníka  
nejbližší obec: Řásná, okres Jihlava  
souřadnice: 49°13'45.90"N, 15°22'23.90"E, ± 200m  
nadmořská výška: 670 m  
fytochorion: 90. Jihlavské vrchy  
datum: 1958-08-01  
náleze: J. Stuchlý  
herbář: PR  
projekt: Excerpt Atlas  
poznámka: evidenční číslo: PR 821704  
ID: 13262487

původní jméno: *Coleanthus subtilis*  
lokalita: Jihlavsko: ... Malý Pařezitý  
nejbližší obec: Řídelov, okres Jihlava  
souřadnice: 49°14'30.80"N, 15°23'39.10"E, ± 100m  
fytochorion: 90. Jihlavské vrchy  
datum: 1933  
pramen: Ambrož J. (1939): Květena obnažené půdy rybníční v oblasti třeboňské. – Sborn. Přírod. Klubu, Jihlava, 2: 1–82.  
projekt: Excerpt Atlas  
ID: 13262745

původní jméno: *Coleanthus subtilis*  
lokalita: Svatojanský u Řásné  
nejbližší obec: Lhotka u Mrákotína, okres Jihlava  
souřadnice: 49°12'41.83"N, 15°23'47.08"E, ± 100m  
fytochorion: 90. Jihlavské vrchy  
datum: 1932  
pramen: Ambrož J. (1939): Květena obnažené půdy rybníční v oblasti třeboňské. – Sborn. Přírod. Klubu, Jihlava, 2: 1–82.  
projekt: Excerpt Atlas  
ID: 13262743

původní jméno: *Coleanthus subtilis*  
lokalita: Jihlavsko: ryb. Vel. Pařezitý  
nejbližší obec: Řásná, okres Jihlava  
souřadnice: 49°13'43.60"N, 15°22'33.50"E, ± 400m  
fytochorion: 90. Jihlavské vrchy  
náleze: Schnarf  
pramen: Ambrož J. (1939): Květena obnažené půdy rybníční v oblasti třeboňské. – Sborn. Přírod. Klubu, Jihlava, 2: 1–82.  
projekt: Excerpt Atlas  
ID: 13262744

původní jméno: orig.: -; K. Šumberová 2015: *Coleanthus subtilis*;  
lokalita: Gross-Pařeziti-Teich, Revier Řasna, Herrschaft Potstatzky-Lichtenstein b. Teltsch in Mähren  
nejbližší obec: Řásná, okres Jihlava  
souřadnice: 49°13'43.00"N, 15°22'33.00"E  
fytochorion: 90. Jihlavské vrchy  
datum: 1922-08-11  
náleze: coll.?  
herbář: BRNU  
projekt: Excerpt Atlas  
poznámka: BRNU 16902; collector: Dr. K. S...arf;  
ID: 13274858

původní jméno: *Coleanthus subtilis*  
lokalita: Řídelov (Telč), cca 1,1 km SZ od středu obce, u rybníku Malý pařezitý  
souřadnice: 49°14'33.50"N, 15°23'39.27"E, ± 100m  
nadmořská výška: 640 m  
fytochorion: 90. Jihlavské vrchy  
datum: 2006-06-21  
náleze: L. Ekrt  
pramen: Ekrt L., Ekrtová E. et Čech L. (2010): Botanický průzkum lokality Malý Pařezitý v Jihlavských vrších. - Acta Rer. Natur., Jihlava, 8-9: 17-30.  
projekt: ČNFD  
ID: 1270567

lokalita: Řídelov - bare bottom of Malý Pařezitý fishpond, ca 1,2 km NW of the village centrum  
nejbližší obec: Řídelov, okres Jihlava  
souřadnice: 49°14'33.32"N, 15°23'34.93"E, ± 100m  
nadmořská výška: 630 m  
fytochorion: 90. Jihlavské vrchy  
datum: 2006-06-21  
náleze: Ester Ekrtová; Libor Ekrt  
herbář: MJ  
projekt: Vysočina  
ID: 9879730

původní jméno: *Coleanthus subtilis*  
lokalita: u Velkého Pařezitého rybníka  
nejbližší obec: Řásná, okres Jihlava  
souřadnice: 49°13'44.50"N, 15°22'31.66"E, ± 600m  
fytochorion: 90. Jihlavské vrchy  
nálezce: K. Schnarf  
pramen: Podpěra J. (1925): Květena Moravy ve vztazích systematických a geobotanických, část soustavná, svazek IV část 2. – Práce Moravské Přírodovědecké Společnosti sv. II, spis 10, Brno.  
projekt: Vysočina  
ID: 10109779

#### 6759a

původní jméno: *Coleanthus subtilis*  
lokalita: Moravia occidentalis: montes Českomoravská vysočina: in solo uliginoso piscinae vacuefactae Jezírko prope Třešť  
nejbližší obec: Třešť, okres Jihlava  
souřadnice: 49°16'44.64"N, 15°32'1.05"E  
nadmořská výška: 620 m  
fytochorion: 67. Českomoravská vrchovina  
datum: 1932-06-03  
nálezce: Josef Ambrož  
herbář: CB  
projekt: Excerpt Atlas  
poznámka: Flora Čechoslovenica exsiccata (K. Domin et V. Krajina); v herbáři ještě jedna položka z uvedené exsikátové sbírky - nepřepisují  
ID: 9915873

původní jméno: *Coleanthus subtilis*  
lokalita: Moravia occidentalis: montes Českomoravská vysočina: in solo uliginoso piscinae vacuefactae Jezírko prope Třešť  
nejbližší obec: Třešť, okres Jihlava  
souřadnice: 49°16'44.64"N, 15°32'1.05"E  
nadmořská výška: 620 m  
fytochorion: 67. Českomoravská vrchovina  
datum: 1932-06-03  
nálezce: Josef Ambrož  
herbář: OP  
projekt: Excerpt Atlas  
poznámka: Flora Čechoslovenica exsiccata (K. Domin et V. Krajina)  
ID: 9923803

původní jméno: *Coleanthus subtilis*  
lokalita: Jezírko u Třeště v Českomoravské vysočině.  
nejbližší obec: Třešť, okres Jihlava  
souřadnice: 49°16'44.64"N, 15°32'1.05"E  
nadmořská výška: 620 m  
fytochorion: 67. Českomoravská vrchovina  
datum: 1932-07  
nálezce: Bartoš  
herbář: MP  
projekt: Excerpt Atlas  
ID: 10043840

původní jméno: *Coleanthus subtilis*  
lokalita: Třešť, lesní rybník Radkovec v poli Pouště, 300 m SSV od hájovny Pouště, cca 3 km V od železniční zastávky Třešť-město, obnažené dno rybníka  
nejbližší obec: Třešť, okres Jihlava  
souřadnice: 49°17'9.00"N, 15°31'24.60"E, ± 50m  
nadmořská výška: 627 m  
fytochorion: 67. Českomoravská vrchovina  
datum: 2006-06-16  
nálezce: Luděk Čech  
herbář: MJ  
projekt: Excerpt Atlas  
poznámka: přepsaná schedla vytištěná z databáze; evidenční číslo: MJ B0916 36488  
ID: 13262497

původní jméno: *Coleanthus subtilis*  
lokality: 6759/a, Třešť: obnažené břehy rybníka Jezírko, cca 4 km VJV od kostela ve městě  
nejbližší obec: Třešť, okres Jihlava  
souřadnice: 49°16'44.64"N, 15°32'1.05"E, ± 150m  
nadmořská výška: 610 m  
fytochorion: 67. Českomoravská vrchovina  
datum: 2005-06-16  
náleze: Luděk Čech  
herbář: MJ  
projekt: Excerpt Atlas  
poznámka: evidenční číslo: MJ B0916 36052  
ID: 13262494

původní jméno: *Coleanthus subtilis*  
lokality: 6759/a, Třešť: obnažené dno Stonařovského rybníka 1 km VJV od samoty Pouště, ca 4 km V od města  
nejbližší obec: Třešť, okres Jihlava  
souřadnice: 49°16'54.70"N, 15°32'6.60"E, ± 100m  
nadmořská výška: 605 m  
fytochorion: 67. Českomoravská vrchovina  
datum: 2000-06-26  
náleze: Luděk Čech  
herbář: MJ  
projekt: Excerpt Atlas  
poznámka: evidenční číslo: MJ B0916 33160  
ID: 13262496

původní jméno: *Coleanthus subtilis*  
lokality: 6759/a, Třešť: obnažené dno Lovětínského rybníka 1 km V od samoty Pouště, ca 4 km V od města  
nejbližší obec: Třešť, okres Jihlava  
souřadnice: 49°17'4.16"N, 15°32'11.69"E, ± 100m  
nadmořská výška: 601 m  
fytochorion: 67. Českomoravská vrchovina  
datum: 2000-06-26  
náleze: Luděk Čech  
herbář: MJ  
projekt: Excerpt Atlas  
poznámka: evidenční číslo: MJ B0916 33161  
ID: 13262498

původní jméno: *Coleanthus subtilis*  
lokality: Českomoravská vrchovina: JI: Třešť, na Z břehu částečně vypuštěného Stonařovského rybníka v místech zv. Pouště, 4 km V–VJV od města, obnažené rybníční dno  
nejbližší obec: Třešť, okres Jihlava  
souřadnice: 49°16'55.00"N, 15°32'4.00"E, ± 50m  
nadmořská výška: 610 m  
fytochorion: 67. Českomoravská vrchovina  
datum: 1997-06-28  
náleze: Ivan Růžička  
herbář: BRNM;OLM  
projekt: Excerpt Atlas  
poznámka: evidenční číslo: BRNM 690006, OLM 144596  
ID: 13262500

původní jméno: *Coleanthus subtilis*  
lokality: Třešť: na Z břehu částečně vypuštěného Stonařovského rybníka v místech zv. Pouště, 4 km V–VJV od města, obnažené rybníční dno  
nejbližší obec: Třešť, okres Jihlava  
souřadnice: 49°16'55.00"N, 15°32'4.00"E  
nadmořská výška: 610 m  
fytochorion: 67. Českomoravská vrchovina  
datum: 1997-06-27  
náleze: Ivan Růžička  
herbář: MJ  
projekt: Excerpt Atlas  
poznámka: evidenční číslo: MJ B0916 33209  
ID: 13262501

původní jméno: *Coleanthus subtilis*  
lokalita: Moravia occidentalis: montes Českomoravská vysočina: in solo uliginoso piscinae vacuefactae Jezírko prope Třešť, altitudine circa 600 m s. m.  
nejbližší obec: Třešť, okres Jihlava  
souřadnice: 49°16'44.64"N, 15°32'1.05"E, ± 150m  
fytochorion: 67. Českomoravská vrchovina  
datum: 1932-06-03  
náleze: Josef Ambrož  
herbář: HR;LIT;PRC  
projekt: Excerpt Atlas  
poznámka: K. Domin et V. Krajina: Flora Čechoslovenica exsiccata, no. 383; evidenční číslo: HR P2294/2, LIT 2926/25153  
ID: 13262492

původní jméno: *Coleanthus subtilis*  
lokalita: Moravia occidentalis: montes Českomoravská vysočina: in solo uliginoso piscinae vacuefactae Jezírko prope Třešť, altitudine circa 600 m s. m.  
nejbližší obec: Třešť, okres Jihlava  
souřadnice: 49°16'44.64"N, 15°32'1.05"E, ± 150m  
fytochorion: 67. Českomoravská vrchovina  
datum: 1932-06-03  
náleze: Josef Ambrož  
herbář: PR  
projekt: Excerpt Atlas  
poznámka: K. Domin et V. Krajina: Flora Čechoslovenica exsiccata, no. 383; evidenční číslo: PR 266795, PR 822733, PR 843954  
ID: 13262493

původní jméno: *Coleanthus subtilis*  
lokalita: Lovětínský u Třeště  
nejbližší obec: Třešť, okres Jihlava  
souřadnice: 49°17'4.16"N, 15°32'11.69"E, ± 100m  
fytochorion: 67. Českomoravská vrchovina  
datum: 1936  
pramen: Ambrož J. (1939): Květena obnažené půdy rybníční v oblasti třeboňské. – Sborn. Přírod. Klubu, Jihlava, 2: 1–82.  
projekt: Excerpt Atlas  
ID: 13262748

původní jméno: *Coleanthus subtilis*  
lokalita: Lovětínský u Třeště  
nejbližší obec: Třešť, okres Jihlava  
souřadnice: 49°17'4.16"N, 15°32'11.69"E, ± 100m  
fytochorion: 67. Českomoravská vrchovina  
datum: 1934  
pramen: Ambrož J. (1939): Květena obnažené půdy rybníční v oblasti třeboňské. – Sborn. Přírod. Klubu, Jihlava, 2: 1–82.  
projekt: Excerpt Atlas  
ID: 13262747

původní jméno: *Coleanthus subtilis*  
lokalita: rybn. Jezírko u Třeště  
nejbližší obec: Třešť, okres Jihlava  
souřadnice: 49°16'44.64"N, 15°32'1.05"E, ± 150m  
fytochorion: 67. Českomoravská vrchovina  
pramen: Klika J. (1935): Die Pflanzengesellschaften des entblössten Teichbodens in Mitteleuropa. – Beih. Bot. Centralbl. 53B: 286–310. fide Anonymus (1936–1945): Rozpisy floristické literatury do roku 1945. – Ms. [tzv. „Dominův materiál“; depon. in: Botanický ústav AV ČR, Průhonice]  
projekt: Excerpt Atlas  
ID: 13262746

původní jméno: orig.: *Coleanthus subtilis*; K. Šumberová 2015: !;  
lokalita: Moravia occidentalis: montes Českomoravská vysočina: in solo uliginoso piscinae vacuefactae Jezírko prope Třešť. S. m. ca 600 m  
nejbližší obec: Třešť, okres Jihlava  
souřadnice: 49°16'44.00"N, 15°31'60.00"E  
nadmořská výška: 600 m  
fytochorion: 67. Českomoravská vrchovina  
datum: 1932-06-03  
náleze: J. Ambrož  
herbář: BRNU  
projekt: Excerpt Atlas  
poznámka: BRNU 282389; Domin et Krajina Flora Czechoslovenica exsiccata no 383. *Coleanthus subtilis*; distr. phytogeogr. 67 Českomoravská vrchovina;  
ID: 13274739

původní jméno: *Coleanthus subtilis*  
lokalita: 286a. Třešť: obnažené rybníční dno u Z břehu částečně vypuštěného Stonařovského rybníka, 4 km V-VJV od města  
nejbližší obec: Třešť, okres Jihlava  
souřadnice: 49°16'52.00"N, 15°32'2.00"E  
nadmořská výška: 610 m  
fytochorion: 67. Českomoravská vrchovina  
datum: 1997-06-24  
náleze: Čech; Švarc  
pramen: Růžička I., Čech L. & Lacina J. (1997): Floristický materiál z centrální části Českomoravské vrchoviny jihozápadně od Jihlavy. - Vlastiv. Sborník Vysočiny, sect. sci. natur. 13: 221-281.  
projekt: FLDOK  
ID: 9364019

původní jméno: *Coleanthus subtilis*  
lokalita: Třešť, ryb. Radkovec, v lesích 3,65 km VJV nádraží, SZ statku Pouště.  
souřadnice: 49°17'10.00"N, 15°31'23.00"E, ± 500m  
fytochorion: 67. Českomoravská vrchovina  
datum: 1999-05-25  
náleze: K. Šumberová  
projekt: ČNFD  
ID: 2530876

#### **6759d**

původní jméno: *Coleanthus subtilis*  
lokalita: Jihlavsko: ... rybníček pod rybníkem Hladovem  
nejbližší obec: Hladov, okres Jihlava  
souřadnice: 49°12'46.02"N, 15°36'53.38"E, ± 500m  
fytochorion: 67. Českomoravská vrchovina  
datum: 1933  
pramen: Ambrož J. (1939): Květena obnažené půdy rybníční v oblasti třeboňské. – Sborn. Přírod. Klubu, Jihlava, 2: 1–82.  
projekt: Excerpt Atlas  
ID: 13262741

#### **6762c**

původní jméno: *Coleanthus subtilis*  
lokalita: Rybník Hlad u Studence  
nejbližší obec: Studenec, okres Třebíč  
souřadnice: 49°13'25.56"N, 16°3'17.98"E, ± 300m  
nadmořská výška: 420 m  
fytochorion: 68. Moravské podhůří Vysočiny  
datum: 1932-08-20  
náleze: Suza  
herbář: ZMT  
projekt: Excerpt Atlas  
poznámka: rev. J. Dvořák 16. 2. 1969  
ID: 9923701

původní jméno: *Coleanthus subtilis*  
lokalita: Moravia occid.: Třebíč, ad ripam piscinae "Podhorník" prope stationem viae ferratae "Studeneč" (statio nova), ca 430 m s. m.  
nejbližší obec: Studeneč, okres Třebíč  
souřadnice: 49°13'35.63"N, 16°3'4.35"E, ± 300m  
nadmořská výška: 440 m  
fytochorion: 68. Moravské podhůří Vysočiny  
datum: 1928-08  
nálezc: J. Suza  
herbář: OP  
projekt: Excerpt Atlas  
poznámka: Flora exsiccata Reipublicae Bohemicae Slovenicae nr. 488  
ID: 9923801

původní jméno: *Coleanthus subtilis*  
lokalita: Moravia occid.: Třebíč, ad ripam arenosam piscinae "Podhorník" prope stationem viae ferratae "Studeneč" (statio nova)  
nejbližší obec: Studeneč, okres Třebíč  
souřadnice: 49°13'35.63"N, 16°3'4.35"E, ± 300m  
nadmořská výška: 430 m  
fytochorion: 68. Moravské podhůří Vysočiny  
datum: 1928-08  
nálezc: J. Suza  
herbář: GM  
projekt: Excerpt Atlas  
poznámka: Flora exsiccata Reipublicae Bohemicae Slovenicae nr. 488  
ID: 9923890

původní jméno: *Coleanthus subtilis*  
lokalita: V ryb. Donátu u Pozdětína [Pozdětína] (Náměšťsko n/ Osl)  
nejbližší obec: Pozdětín, okres Třebíč  
souřadnice: 49°14'6.39"N, 16°2'57.58"E, ± 200m  
nadmořská výška: 460 m  
fytochorion: 68. Moravské podhůří Vysočiny  
datum: 1912-07-20  
nálezc: s. coll.  
herbář: ZMT  
projekt: Excerpt Atlas  
ID: 9923702

původní jméno: *Coleanthus subtilis*  
lokalita: Moravia occid. Třebíč: ad ripam piscinae „Podhorník“ prope stationem viae ferratae „Studeneč“ (statio nova), ca 430 m s. m.  
nejbližší obec: Studeneč, okres Třebíč  
souřadnice: 49°13'37.00"N, 16°3'6.66"E, ± 300m  
nadmořská výška: 430 m  
fytochorion: 68. Moravské podhůří Vysočiny  
datum: 1928-08  
nálezc: J. Suza  
herbář: BRNM;HR;OLM;PRC;MZ  
projekt: Excerpt Atlas  
poznámka: Flora exsiccata Reipublicae Bohemicae Slovenicae, no. 488; evidenční číslo: BRNM 13788, BRNM 20460/36, BRNM 447913, HR P2294/4, HR P2294/3, MZ 4172, OLM 7111, OLM 7109, OLM 7102  
ID: 13262666

původní jméno: *Coleanthus subtilis*  
lokalita: Moravia occid. Třebíč: ad ripam piscinae „Podhorník“ prope stationem viae ferratae „Studeneč“ (statio nova), ca 430 m s. m.  
nejbližší obec: Studeneč, okres Třebíč  
souřadnice: 49°13'37.00"N, 16°3'6.66"E, ± 300m  
nadmořská výška: 430 m  
fytochorion: 68. Moravské podhůří Vysočiny  
datum: 1928-08  
nálezc: J. Suza  
herbář: PR  
projekt: Excerpt Atlas  
poznámka: Flora exsiccata Reipublicae Bohemicae Slovenicae, no. 488; evidenční číslo: PR 21086, PR 700813, PR 824774, PR 843953  
ID: 13262669



původní jméno: *Coleanthus subtilis*  
lokalita: Flora moravica: Třebíč: ad piscinam Podhorník pr. st. Studenec  
nejbližší obec: Studenec, okres Třebíč  
souřadnice: 49°13'37.00"N, 16°3'6.66"E, ± 300m  
nadmořská výška: 400 m  
fytochorion: 68. Moravské podhůří Vysočiny  
datum: 1928-08  
náleze: Jindřich Suza  
herbář: BRNM  
projekt: Excerpt Atlas  
poznámka: evidenční číslo: BRNM 547195  
ID: 13262670

původní jméno: *Coleanthus subtilis*  
lokalita: Třebíč: ad piscinam "Podhorník" prope Studenec  
nejbližší obec: Studenec, okres Třebíč  
souřadnice: 49°13'37.00"N, 16°3'6.66"E, ± 300m  
nadmořská výška: 450 m  
fytochorion: 68. Moravské podhůří Vysočiny  
datum: 1928-08  
náleze: J. Suza  
herbář: PR  
projekt: Excerpt Atlas  
poznámka: evidenční číslo: PR 843925  
ID: 13262671

lokalita: Rybník „Donát“ u Pozďatína  
nejbližší obec: Pozďatín, okres Třebíč  
souřadnice: 49°14'6.39"N, 16°2'57.58"E  
fytochorion: 68. Moravské podhůří Vysočiny  
datum: 1921-09-28  
náleze: s. coll.  
herbář: BRNM  
projekt: Excerpt Atlas  
poznámka: evidenční číslo: BRNM 5634/32  
ID: 13262664

původní jméno: *Coleanthus subtilis*  
lokalita: okres Náměšť n. Osl.na písku rybníka Donáta u Pozďatína  
nejbližší obec: Pozďatín, okres Třebíč  
souřadnice: 49°14'6.39"N, 16°2'57.58"E  
fytochorion: 68. Moravské podhůří Vysočiny  
datum: 1921-09  
náleze: Rudolf Dvořák  
herbář: BRNM  
projekt: Excerpt Atlas  
poznámka: evidenční číslo: BRNM 1537/26  
ID: 13262665

původní jméno: *Coleanthus subtilis*  
lokalita: Vesník u Pozďatína  
nejbližší obec: Pozďatín, okres Třebíč  
souřadnice: 49°14'12.28"N, 16°2'22.40"E, ± 1000m  
fytochorion: 68. Moravské podhůří Vysočiny  
datum: 1928  
náleze: J. Suza  
pramen: Anonymus (1936–1945): Rozpisy floristické literatury do roku 1945. – Ms. [tzv. „Dominův materiál“; depon. in: Botanický ústav AV ČR, Průhonice]  
projekt: Excerpt Atlas  
ID: 13262799

původní jméno: orig.: *Coleanthus subtilis*; K. Šumberová 2015: !;  
lokalita: Flora moravica. Třebíč: ad piscinam "Hlad" pr. ... Studenec. S. m. ca 400 m  
nejbližší obec: Studenec, okres Třebíč  
souřadnice: 49°13'26.00"N, 16°3'18.00"E  
nadmořská výška: 400 m  
fytochorion: 68. Moravské podhůří Vysočiny  
datum: 1931-08  
náleze: J. Suza  
herbář: BRNU  
projekt: Excerpt Atlas  
poznámka: BRNU 257697; distr. phytogeogr. 68 Moravské podhůří Vysočiny;  
ID: 13274727

původní jméno: orig.: *Coleanthus subtilis*; K. Šumberová 2015: !;  
lokalita: Moravia occid.: Třebíč, ad ripam arenosam piscinae "Podhorník" prope stationem viae ferratae "Studenec" (statio nova), ca 430 m s. m.  
nejbližší obec: Studenec, okres Třebíč  
souřadnice: 49°13'35.60"N, 16°3'4.30"E  
nadmořská výška: 430 m  
fytochorion: 68. Moravské podhůří Vysočiny  
datum: 1928-08  
náleze: J. Suza  
herbář: BRNU  
projekt: Excerpt Atlas  
poznámka: BRNU 360956; Flora exsiccata Reipublicae bohemicae slovenicae no 488. *Coleanthus subtilis*; 2 sheets (see BRNU 193154); distr. phytogeogr. 68 Moravské podhůří Vysočiny;  
ID: 13274705

původní jméno: orig.: *Coleanthus subtilis*; K. Šumberová 2015: !;  
lokalita: Flora moravica. Třebíč: ad ripam piscinae pr. stationem viae ferratae "Studenec". S. m. ca 400 m  
nejbližší obec: Studenec, okres Třebíč  
souřadnice: 49°13'26.00"N, 16°3'18.50"E  
nadmořská výška: 400 m  
fytochorion: 68. Moravské podhůří Vysočiny  
datum: 1928-06  
náleze: J. Suza  
herbář: BRNU  
projekt: Excerpt Atlas  
poznámka: BRNU 171136; distr. phytogeogr. 68 Moravské podhůří Vysočiny;  
ID: 13274728

původní jméno: orig.: *Coleanthus subtilis*; K. Šumberová 2015: !;  
lokalita: Flora moravica occid., Třebíč: ad piscinam "Vesník" pr. pag. [prope pago] Pozdatín. S. m. ca 430-450 m  
nejbližší obec: Pozdatín, okres Třebíč  
souřadnice: 49°14'12.20"N, 16°2'22.40"E  
nadmořská výška: 430-450 m  
fytochorion: 68. Moravské podhůří Vysočiny  
datum: 1928-09  
náleze: J. Suza  
herbář: BRNU  
projekt: Excerpt Atlas  
poznámka: BRNU 172983; *Eleocharis acicularis* (1 ex.) admixta; distr. phytogeogr. 68 Moravské podhůří Vysočiny;  
ID: 13274730

původní jméno: *Coleanthus subtilis*  
lokalita: rybník Ostrovec u Pozdatína  
nejbližší obec: Pozdatín, okres Třebíč  
souřadnice: 49°13'58.36"N, 16°2'21.61"E, ± 300m  
fytochorion: 68. Moravské podhůří Vysočiny  
náleze: J. Suza  
pramen: Suza J. (1929): Rybník Podhorník u Studence a jeho květena. – Příroda 22: 329-334.  
projekt: Vysočina  
ID: 10109776

lokality: Studenec, obnažené dno rybníka Hlad 1 km ZSZ od železniční stanice Studenec, cca 2,7 km S – SSZ od obce  
nejbližší obec: Studenec, okres Třebíč  
souřadnice: 49°13'26.00"N, 16°3'20.00"E  
nadmořská výška: 432 m  
fytochorion: 68. Moravské podhůří Vysočiny  
datum: 2009-09-23  
náleze: Luděk Čech  
herbář: herb. L. Čech  
projekt: Vysočina  
ID: 13320272

původní jméno: *Coleanthus subtilis*  
lokality: Studenec u Třebíče - obnažené dno rybníka Hlad  
nejbližší obec: Studenec u Třebíče, okres Třebíč  
souřadnice: 49°13'27.58"N, 16°3'22.38"E  
fytochorion: 68. Moravské podhůří Vysočiny  
datum: 2009-09-22  
náleze: Luděk Čech; Josef Komárek  
pramen: Josef Komárek. Floristický průzkum 2009. 2009.  
projekt: NDOP  
ID: 6972972

původní jméno: *Coleanthus subtilis*  
lokality: Pozdatín (distr. Třebíč), rybník Donát, částečně obnažené rybníční dno  
souřadnice: 49°14'6.68"N, 16°3'8.52"E  
fytochorion: 68. Moravské podhůří Vysočiny  
datum: 2014-05-15  
náleze: Josef Komárek  
pramen: Josef Komárek (2014): Floristický průzkum 2014  
projekt: NDOP  
poznámka: spíše vzácný výskyt ve vegetaci obnaženého dna  
ID: 12067335

#### **6762d**

původní jméno: *Coleanthus subtilis*  
lokality: Náměšť n. O.: bahnitě okolí rybníka „Rathan“  
nejbližší obec: Náměšť nad Oslavou, okres Třebíč  
souřadnice: 49°12'45.71"N, 16°8'16.52"E, ± 400m  
fytochorion: 68. Moravské podhůří Vysočiny  
datum: 1959-07-06  
náleze: J. Horňanský  
herbář: BRNM  
projekt: Excerpt Atlas  
poznámka: evidenční číslo: BRNM 547183, BRNM 547184  
ID: 13262646

původní jméno: *Coleanthus subtilis*  
lokality: V bahně rybníka Netušila u Náměště (cop.)  
nejbližší obec: Okarec, okres Třebíč  
souřadnice: 49°12'35.01"N, 16°5'47.28"E, ± 250m  
nadmořská výška: 400 m  
fytochorion: 68. Moravské podhůří Vysočiny  
datum: 1922-09-21  
náleze: J. Bílý  
herbář: BRNM  
projekt: Excerpt Atlas  
poznámka: evidenční číslo: BRNM 1539/26 (2 archy), BRNM 20461/36, BRNM 20461/36  
ID: 13262660

původní jméno: *Coleanthus subtilis*  
lokalita: břeh rybníka Netušila u Náměště n. Osl. (cop.)  
nejbližší obec: Okarec, okres Třebíč  
souřadnice: 49°12'35.01"N, 16°5'47.28"E, ± 250m  
nadmořská výška: 400 m  
fytochorion: 68. Moravské podhůří Vysočiny  
datum: 1922-09-21  
náleze: J. Bílý  
herbář: OLM  
projekt: Excerpt Atlas  
poznámka: evidenční číslo: OLM 7097  
ID: 13262661

původní jméno: *Coleanthus subtilis*  
lokalita: Při rybníce Netušilu u Náměště n. Osl.  
nejbližší obec: Okarec, okres Třebíč  
souřadnice: 49°12'35.01"N, 16°5'47.28"E, ± 250m  
fytochorion: 68. Moravské podhůří Vysočiny  
datum: 1922-08  
náleze: J. Bílý  
herbář: PRC  
projekt: Excerpt Atlas  
ID: 13262662

původní jméno: *Coleanthus subtilis*  
lokalita: Rybník Netušil u Okárce [= Okarec]  
nejbližší obec: Okarec, okres Třebíč  
souřadnice: 49°12'35.01"N, 16°5'47.28"E, ± 250m  
fytochorion: 68. Moravské podhůří Vysočiny  
datum: 1921-08  
náleze: Rudolf Dvořák  
herbář: BRNM  
projekt: Excerpt Atlas  
poznámka: evidenční číslo: BRNM 5635/32  
ID: 13262658

původní jméno: *Coleanthus subtilis*  
lokalita: okres Náměšť n. Osl. na písku rybníka Netušila u Okárce [Okarec]  
nejbližší obec: Okarec, okres Třebíč  
souřadnice: 49°12'35.01"N, 16°5'47.28"E, ± 250m  
fytochorion: 68. Moravské podhůří Vysočiny  
datum: 1921-08  
náleze: Rudolf Dvořák  
herbář: BRNM  
projekt: Excerpt Atlas  
poznámka: evidenční číslo: BRNM 1538/26  
ID: 13262659

původní jméno: *Coleanthus subtilis*  
lokalita: Rybník Netušil u Okárce [= Okarec]  
nejbližší obec: Okarec, okres Třebíč  
souřadnice: 49°12'35.01"N, 16°5'47.28"E, ± 250m  
fytochorion: 68. Moravské podhůří Vysočiny  
datum: 1921-08-28  
náleze: Rudolf Dvořák  
herbář: PR  
projekt: Excerpt Atlas  
poznámka: evidenční číslo: PR 843937  
ID: 13262663

původní jméno: *Coleanthus subtilis*

lokalita: Mähren: in manchen Jahren, bei niederem Wasserstande, massenhaft an sandigen, flachen Stellen der Radhan-Teiche bei

Namiest: pol. Bez. Trebitsch [Náměšť nad Oslavou, rybník Rathan]

nejbližší obec: Náměšť nad Oslavou, okres Třebíč

souřadnice: 49°12'45.71"N, 16°8'16.52"E, ± 400m

fytochorion: 68. Moravské podhůří Vysočiny

datum: 1901-06-11

nálezce: Teuber

herbář: BRNM

projekt: Excerpt Atlas

poznámka: evidenční číslo: BRNM 13791

ID: 13262652

původní jméno: *Coleanthus subtilis*

lokalita: MährenRathanteich bei Namiest

nejbližší obec: Náměšť nad Oslavou, okres Třebíč

souřadnice: 49°12'45.71"N, 16°8'16.52"E, ± 400m

fytochorion: 68. Moravské podhůří Vysočiny

datum: 1901-06-10

nálezce: Wildt

herbář: BRNM

projekt: Excerpt Atlas

poznámka: evidenční číslo: BRNM 1426/30, BRNM 1427/30

ID: 13262654

původní jméno: *Coleanthus subtilis*

lokalita: Rybník „Ratán“ [= Rathan] u Náměště n./O.

nejbližší obec: Náměšť nad Oslavou, okres Třebíč

souřadnice: 49°12'45.71"N, 16°8'16.52"E, ± 400m

fytochorion: 68. Moravské podhůří Vysočiny

datum: 1895-06-14

nálezce: L. Veselský

herbář: BRNM

projekt: Excerpt Atlas

poznámka: evidenční číslo: BRNM 79080, BRNM 662159, OLM 7101, BRNM 1426/30, BRNM 1427/30

ID: 13262653

původní jméno: *Coleanthus subtilis*

lokalita: Rybník „Rathan“

nejbližší obec: Náměšť nad Oslavou, okres Třebíč

souřadnice: 49°12'45.71"N, 16°8'16.52"E, ± 400m

fytochorion: 68. Moravské podhůří Vysočiny

datum: 1882-06-18

nálezce: F. Zavřel

herbář: PRC

projekt: Excerpt Atlas

ID: 13262656

původní jméno: *Coleanthus subtilis*

lokalita: Rybník „Radhan“ [= Rathan] blíž Náměště

nejbližší obec: Náměšť nad Oslavou, okres Třebíč

souřadnice: 49°12'45.71"N, 16°8'16.52"E, ± 400m

fytochorion: 68. Moravské podhůří Vysočiny

datum: 1882-06-18

nálezce: František Zavřel

herbář: BRNM

projekt: Excerpt Atlas

poznámka: evidenční číslo: BRNM 1542/26

ID: 13262657

původní jméno: *Coleanthus subtilis*  
lokalita: Namiest, am Rathan  
nejbližší obec: Náměšť nad Oslavou, okres Třebíč  
souřadnice: 49°12'45.71"N, 16°8'16.52"E, ± 400m  
fytochorion: 68. Moravské podhůří Vysočiny  
datum: 1863-08  
náleze: Adolf Schwöder  
herbář: BRNM  
projekt: Excerpt Atlas  
poznámka: evidenční číslo: BRNM 546398  
ID: 13262651

původní jméno: *Coleanthus subtilis*  
lokalita: Namiest in Mähren, am Rande des Teiches Radhan [= rybník Rathan]  
nejbližší obec: Náměšť nad Oslavou, okres Třebíč  
souřadnice: 49°12'45.71"N, 16°8'16.52"E, ± 400m  
fytochorion: 68. Moravské podhůří Vysočiny  
datum: 1862-06-09  
náleze: J. Kalmus  
herbář: PRC  
projekt: Excerpt Atlas  
ID: 13262647

původní jméno: *Coleanthus subtilis*  
lokalita: Am Teiche Radhan [= rybník Rathan] bei Namiest  
nejbližší obec: Náměšť nad Oslavou, okres Třebíč  
souřadnice: 49°12'45.71"N, 16°8'16.52"E, ± 400m  
fytochorion: 68. Moravské podhůří Vysočiny  
datum: 1862-06-08  
náleze: J. Kalmus  
herbář: PRC  
projekt: Excerpt Atlas  
ID: 13262648

původní jméno: *Coleanthus subtilis*  
lokalita: Namiest [= Náměšť nad Oslavou] in Mähren, am Teiche Radhan [= rybník Rathan] – häufig  
nejbližší obec: Náměšť nad Oslavou, okres Třebíč  
souřadnice: 49°12'45.71"N, 16°8'16.52"E, ± 400m  
fytochorion: 68. Moravské podhůří Vysočiny  
náleze: J. Kalmus  
herbář: PR  
projekt: Excerpt Atlas  
poznámka: evidenční číslo: PR 21085  
ID: 13262649

původní jméno: *Coleanthus subtilis*  
lokalita: Rathan – Teich b. Namiest  
nejbližší obec: Náměšť nad Oslavou, okres Třebíč  
souřadnice: 49°12'45.71"N, 16°8'16.52"E, ± 400m  
fytochorion: 68. Moravské podhůří Vysočiny  
náleze: Niessl  
herbář: BRNM  
projekt: Excerpt Atlas  
poznámka: evidenční číslo: BRNM 1543/26  
ID: 13262650

původní jméno: *Coleanthus subtilis*  
lokalita: Náměšť, Radhán [= rybník Rathan]  
nejbližší obec: Náměšť nad Oslavou, okres Třebíč  
souřadnice: 49°12'45.71"N, 16°8'16.52"E, ± 400m  
fytochorion: 68. Moravské podhůří Vysočiny  
náleze: F. Zavřel  
herbář: BRNM  
projekt: Excerpt Atlas  
poznámka: evidenční číslo: BRNM 1544/26  
ID: 13262655

původní jméno: *Coleanthus subtilis*  
lokality: Náměšť: Netopil [= rybník Netušil]  
nejbližší obec: Okarec, okres Třebíč  
souřadnice: 49°12'35.01"N, 16°5'47.28"E, ± 250m  
fytochorion: 68. Moravské podhůří Vysočiny  
datum: 1956  
náleze: Roemer  
pramen: Anonymus (1936–1945): Rozpisy floristické literatury do roku 1945. – Ms. [tzv. „Dominův materiál“; depon. in: Botanický ústav AV ČR, Průhonice]  
projekt: Excerpt Atlas  
ID: 13262797

původní jméno: *Coleanthus subtilis*  
lokality: Náměšť na Mor.: okraj rybníka "Rathan" u Náměště  
nejbližší obec: Náměšť nad Oslavou, okres Třebíč  
souřadnice: 49°12'45.71"N, 16°8'16.52"E, ± 400m  
fytochorion: 68. Moravské podhůří Vysočiny  
datum: 1952-08-29  
náleze: Josef Dvořák  
pramen: Kartotéka a herbář Jos. Dvořáka, Kuřim. fide Anonymus (1958–1992): Rozpisy floristické literatury převážně z let 1945–1990. – Ms. [Depon. in: Botanický ústav AV ČR, Průhonice]  
projekt: Excerpt Atlas  
ID: 13262796

původní jméno: *Coleanthus subtilis*  
lokality: Netopil [= rybník Netušil] bei Namiest  
nejbližší obec: Okarec, okres Třebíč  
souřadnice: 49°12'35.01"N, 16°5'47.28"E, ± 250m  
fytochorion: 68. Moravské podhůří Vysočiny  
datum: 1853  
náleze: Roemer  
pramen: Makovsky A. (1863): Die Flora des Brünner Kreises. – Verh. Naturforsch. Ver. Brünn 1: 45–210. fide Anonymus (1936–1945): Rozpisy floristické literatury do roku 1945. – Ms. [tzv. „Dominův materiál“; depon. in: Botanický ústav AV ČR, Průhonice]  
projekt: Excerpt Atlas  
poznámka: p. 74  
ID: 13262798

původní jméno: orig.: *Coleanthus subtilis*; K. Šumberová 2015: !;  
lokality: Mähren. Namiest [= Náměšť nad Oslavou], auf Sumpfwiesen des Rathanteiches [= rybník Rathan], häufig  
nejbližší obec: Náměšť nad Oslavou, okres Třebíč  
souřadnice: 49°12'43.50"N, 16°8'16.30"E  
fytochorion: 68. Moravské podhůří Vysočiny  
datum: 1932-06-19  
náleze: Thenius  
herbář: BRNU  
projekt: Excerpt Atlas  
poznámka: BRNU 498525; ex herb. Thenius; 2 sheets (see BRNU 331398); distr. phytogeogr. 68 Moravské podhůří Vysočiny;  
ID: 13274736

původní jméno: orig.: *Coleanthus subtilis*; K. Šumberová 2015: !;  
lokality: Flora moravica. Rb. [= rybník] Radhan u Náměště n./Osl.  
nejbližší obec: Náměšť nad Oslavou, okres Třebíč  
souřadnice: 49°12'43.50"N, 16°8'16.30"E  
fytochorion: 68. Moravské podhůří Vysočiny  
datum: 1921-08  
náleze: F. Zavřel  
herbář: BRNU  
projekt: Excerpt Atlas  
poznámka: BRNU 30275; distr. phytogeogr. 68 Moravské podhůří Vysočiny;  
ID: 13274703

původní jméno: orig.: *Coleanthus subtilis*; K. Šumberová 2015: !;  
lokalita: Am Uferschlamm der Teiche bei Namiest  
nejbližší obec: Náměšť nad Oslavou, okres Třebíč  
souřadnice: 49°12'46.47"N, 16°8'18.97"E, ± 4000m  
fytochorion: 68. Moravské podhůří Vysočiny  
datum: 1921-08-21  
náleze: Thenius  
herbář: BRNU  
projekt: Excerpt Atlas  
poznámka: BRNU 331399; ex herb. Thenius; distr. phytogeogr. 68 Moravské podhůří Vysočiny;  
ID: 13274732

původní jméno: orig.: *Coleanthus subtilis*; K. Šumberová 2015: !;  
lokalita: Květena moravská. Okres: Náměšť n. Osl. Na písku ryb. Netušila u Okárce  
nejbližší obec: Okarec, okres Třebíč  
souřadnice: 49°12'35.00"N, 16°5'46.00"E  
fytochorion: 68. Moravské podhůří Vysočiny  
datum: 1921-08-10  
náleze: R. Dvořák  
herbář: BRNU  
projekt: Excerpt Atlas  
poznámka: BRNU 16903;  
ID: 13274844

původní jméno: orig.: *Coleanthus subtilis*; K. Šumberová 2015: !;  
lokalita: Radhan-Ufer, Namiest [= břeh rybníka Rathan, Náměšť nad Oslavou]  
nejbližší obec: Náměšť nad Oslavou, okres Třebíč  
souřadnice: 49°12'43.50"N, 16°8'16.30"E  
fytochorion: 68. Moravské podhůří Vysočiny  
datum: 1914-06  
náleze: K. Rothe  
herbář: BRNU  
projekt: Excerpt Atlas  
poznámka: BRNU 14607; distr. phytogeogr. 68 Moravské podhůří Vysočiny;  
ID: 13274702

původní jméno: orig.: *Coleanthus subtilis*; K. Šumberová 2015: !;  
lokalita: Namiest, Mähr.  
nejbližší obec: Náměšť nad Oslavou, okres Třebíč  
souřadnice: 49°12'46.00"N, 16°8'19.00"E, ± 4000m  
fytochorion: 68. Moravské podhůří Vysočiny  
datum: 1901-06  
náleze: A. Wildt  
herbář: BRNU  
projekt: Excerpt Atlas  
poznámka: BRNU 65935; 3 sheets (see BRNU 065935, 088616, 440444); distr. phytogeogr. 68 Moravské podhůří Vysočiny;  
ID: 13274710

původní jméno: orig.: *Coleanthus subtilis*; K. Šumberová 2015: !;  
lokalita: Mähren: Namiest  
nejbližší obec: Náměšť nad Oslavou, okres Třebíč  
souřadnice: 49°12'46.00"N, 16°8'19.00"E, ± 4000m  
fytochorion: 68. Moravské podhůří Vysočiny  
datum: 1901-06  
náleze: A. Wildt  
herbář: BRNU  
projekt: Excerpt Atlas  
poznámka: BRNU 88616; 3 sheets (see BRNU 065935, 088616, 440444); distr. phytogeogr. 68 Moravské podhůří Vysočiny;  
ID: 13274841



původní jméno: orig.: *Coleanthus subtilis*; K. Šumberová 2015: !;  
lokality: Teichrande (Okaretz) bei Namiest  
nejbližší obec: Okarec, okres Třebíč  
souřadnice: 49°12'15.00"N, 16°5'39.00"E  
fytochorion: 68. Moravské podhůří Vysočiny  
datum: 1857-09  
náleze: A. Makowsky  
herbář: BRNU  
projekt: Excerpt Atlas  
poznámka: BRNU 88618;  
ID: 13274840

původní jméno: orig.: *Coleanthus subtilis*; K. Šumberová 2015: !;  
lokality: Flora moravská. Náměšť n./O. rybník (Radhan)  
nejbližší obec: Náměšť nad Oslavou, okres Třebíč  
souřadnice: 49°12'43.50"N, 16°8'16.30"E  
fytochorion: 68. Moravské podhůří Vysočiny  
náleze: F. Zavřel  
herbář: BRNU  
projekt: Excerpt Atlas  
poznámka: BRNU 203016; ex herb. R. Picbauer; distr. phytogeogr. 68 Moravské podhůří Vysočiny;  
ID: 13274700

původní jméno: orig.: *Coleanthus subtilis*; K. Šumberová 2015: !;  
lokality: Flora Mähren's. Namiest, auf Teichsand  
nejbližší obec: Náměšť nad Oslavou, okres Třebíč  
souřadnice: 49°12'46.00"N, 16°8'19.00"E, ± 4000m  
fytochorion: 68. Moravské podhůří Vysočiny  
náleze: C. Roemer  
herbář: BRNU  
projekt: Excerpt Atlas  
poznámka: BRNU 88615; distr. phytogeogr. 68 Moravské podhůří Vysočiny;  
ID: 13274723

původní jméno: orig.: *Coleanthus subtilis*; K. Šumberová 2015: !;  
lokality: Flora moravica. Namiest, am Teichrande  
nejbližší obec: Náměšť nad Oslavou, okres Třebíč  
souřadnice: 49°12'45.00"N, 16°8'24.00"E, ± 4000m  
fytochorion: 68. Moravské podhůří Vysočiny  
náleze: C. Hanáček  
herbář: BRNU  
projekt: Excerpt Atlas  
poznámka: BRNU 404367;  
ID: 13274724

původní jméno: orig.: *Coleanthus subtilis*; K. Šumberová 2015: !;  
lokality: Teichränder bei Namiest. Juni - Oktbr.  
nejbližší obec: Náměšť nad Oslavou, okres Třebíč  
souřadnice: 49°12'46.00"N, 16°8'19.00"E, ± 4000m  
fytochorion: 68. Moravské podhůří Vysočiny  
náleze: C. Roemer  
herbář: BRNU  
projekt: Excerpt Atlas  
poznámka: BRNU 93768; distr. phytogeogr. 68 Moravské podhůří Vysočiny;  
ID: 13274772

původní jméno: orig.: *Coleanthus subtilis*; K. Šumberová 2015: !;  
lokality: Teich Rathan bei Namiest [= Náměšť nad Oslavou]  
nejbližší obec: Náměšť nad Oslavou, okres Třebíč  
souřadnice: 49°12'43.50"N, 16°8'16.30"E  
fytochorion: 68. Moravské podhůří Vysočiny  
náleze: Gustav Niessl von Mayendorf  
herbář: BRNU  
projekt: Excerpt Atlas  
poznámka: BRNU 88624; distr. phytogeogr. 68 Moravské podhůří Vysočiny;  
ID: 13274842

původní jméno: orig.: *Coleanthus subtilis*; K. Šumberová 2015: !;  
lokalita: Flora Mähren's. Namiest. Teichsand (Rathan, Nitopil, Nedusssil). Juni-Oct.  
nejbližší obec: Náměšť nad Oslavou, okres Třebíč  
souřadnice: 49°12'34.00"N, 16°6'57.00"E, ± 5000m  
fytochorion: 68. Moravské podhůří Vysočiny  
náleze: C. Roemer  
herbář: BRNU  
projekt: Excerpt Atlas  
poznámka: BRNU 88620; distr. phytogeogr. 68 Moravské podhůří Vysočiny; the fishpond "Nitopil" (= Netopil) probably does not exist recently - it should occur somewhere between Rathan and Netušil fishponds;  
ID: 13274839

#### 6850b

původní jméno: *Coleanthus subtilis*  
lokalita: Skočice (distr. Strakonice), Horní mlýnský rybník pond, ca 1,5 km NW of centre of village  
nejbližší obec: Drahonice, okres Strakonice  
souřadnice: 49°11'38.16"N, 14°5'12.96"E  
nadmořská výška: 450 m  
fytochorion: 38. Budějovická pánev  
datum: 2011-06-16  
náleze: Pavel Leischner  
herbář: CB  
projekt: Excerpt Atlas  
ID: 9915899

původní jméno: *Coleanthus*  
lokalita: Vodňansko. Sev. od Svinětic - Zadní rybník  
nejbližší obec: Svinětic, okres Strakonice  
souřadnice: 49°9'13.82"N, 14°6'14.86"E, ± 150m  
nadmořská výška: 420 m  
fytochorion: 38. Budějovická pánev  
datum: 1961-06-08  
náleze: Blažková  
herbář: CB  
projekt: Excerpt Atlas  
poznámka: poznámka na schedě: již pod vodou (zatopeno)  
ID: 9915894

původní jméno: *Coleanthus subtilis*  
lokalita: Distr. Strakonice. Drahonice – na bahnitěm obnaženém dně rybníka Horní mlýnský u silnice JV od obce, porosty.  
nejbližší obec: Drahonice, okres Strakonice  
souřadnice: 49°11'37.30"N, 14°5'11.70"E  
nadmořská výška: 455 m  
fytochorion: 38. Budějovická pánev  
datum: 2011-05-31  
náleze: Radim Paulič  
herbář: CB  
projekt: Excerpt Atlas  
ID: 9923906

původní jméno: *Coleanthus subtilis*  
lokalita: obnažené dno rybníka Horní mlýnský u silnice JV od obce  
nejbližší obec: Drahonice, okres Strakonice  
souřadnice: 49°11'37.30"N, 14°5'11.70"E  
nadmořská výška: 455 m  
fytochorion: 38. Budějovická pánev  
datum: 2011-05-31  
náleze: Radim Paulič  
pramen: not.  
projekt: Excerpt Atlas  
ID: 9997904

původní jméno: *Coleanthus subtilis*  
lokalita: Jižní Čechy, okr. Strakonice, ryb. Horní Mlýnecký mezi obcemi Drahonice a Skočice  
nejbližší obec: Drahonice, okres Strakonice  
souřadnice: 49°11'38.20"N, 14°5'13.20"E, ± 100m  
fytochorion: 38. Budějovická pánev  
datum: 1967-07-26  
náleze: Hroudová  
herbář: PR  
projekt: Excerpt Atlas  
poznámka: evidenční číslo: PR 843934  
ID: 13262633

původní jméno: *Coleanthus subtilis*  
lokalita: Bohemia merid., distr. Písek, nudo fundo piscinae semiemmissae Přední Svinětický prope Svinětice apud Vodňany, ca. 415 m s. m., ipse faciem propriam solo fertili limoso formans  
nejbližší obec: Svinětice, okres Strakonice  
souřadnice: 49°9'2.99"N, 14°6'3.89"E, ± 150m  
fytochorion: 38. Budějovická pánev  
datum: 1943-06-18  
náleze: S. Hejný  
herbář: PRC  
projekt: Excerpt Atlas  
ID: 13262640

původní jméno: *Coleanthus subtilis*  
lokalita: Bohemia merid., distr. Písek, nudo fundo piscinae semiemmissae Přední Svinětický prope Svinětice apud Vodňany, ca. 415 m s. m., ipse faciem propriam ass. Car. cyp.-Eleoch. ovata, solo fertili limoso formans  
nejbližší obec: Svinětice, okres Strakonice  
souřadnice: 49°9'2.99"N, 14°6'3.89"E, ± 150m  
fytochorion: 38. Budějovická pánev  
datum: 1943-06-18  
náleze: S. Hejný  
herbář: PRC  
projekt: Excerpt Atlas  
ID: 13262641

původní jméno: V. Grulich: *Coleanthus subtilis*;  
lokalita: Bohemia, distr. Strakonice. Vodňany: Malý ústavní rybník 1,8 km SZ od nádraží  
nejbližší obec: Vodňany, okres Strakonice  
souřadnice: 49°9'19.00"N, 14°9'33.00"E  
fytochorion: 38. Budějovická pánev  
datum: 2011-05-18  
náleze: A. Vydrová  
herbář: BRNU  
projekt: Excerpt Atlas  
poznámka: no VG11/216; BRNU 631865; distr. phytogeogr. 38 Budějovická pánev;  
ID: 13274803

původní jméno: orig.: *Coleanthus subtilis*; K. Šumberová 2015: !;  
lokalita: Bohemia, distr. Strakonice. Drahonice: Horní mlýnský rybník 1,2 km VJV od kostela v obci  
nejbližší obec: Drahonice, okres Strakonice  
souřadnice: 49°11'38.00"N, 14°5'17.60"E  
fytochorion: 38. Budějovická pánev  
datum: 2008-05-21  
náleze: A. Vydrová  
herbář: BRNU  
projekt: Excerpt Atlas  
poznámka: no VG08/1228; BRNU 598153; *Callitriche palustris*, *Limosella aquatica* et *Spergularia echinosperma admixtae* (K. Šumberová 2013); distr. phytogeogr. 38 Budějovická pánev;  
ID: 13274764

původní jméno: V. Grulich: *Coleanthus subtilis*; K. Šumberová 2015: !;  
lokalita: Bohemia, distr. Strakonice. Drahonice: Mlýnský horní rybník 1,1 km VJV od kaple v obci  
nejbližší obec: Drahonice, okres Strakonice  
souřadnice: 49°11'38.00"N, 14°5'13.00"E  
fytochorion: 38. Budějovická pánev  
datum: 2008-06-09  
náleze: V. Grulich; A. Vydrová  
herbář: BRNU  
projekt: Excerpt Atlas  
poznámka: no VG08/0166; BRNU 597727; distr. phytogeogr. 38 Budějovická pánev;  
ID: 13274778

původní jméno: *Coleanthus subtilis*  
lokalita: jižní Čechy, Zadní Svinětický  
souřadnice: 49°9'14.00"N, 14°6'17.00"E  
fytochorion: 38. Budějovická pánev  
datum: 1947-09-09  
náleze: Slavomil Hejný  
projekt: ČNFD  
ID: 1408512

### 6850c

původní jméno: *Coleanthus subtilis*  
lokalita: Budyně, ryb. Vítovský pod silnicí na Bavorov, ca 0,45 km od kaple v centru obce  
nejbližší obec: Budyně, okres Strakonice  
souřadnice: 49°8'32.80"N, 14°4'24.36"E, ± 100m  
nadmořská výška: 445 m  
fytochorion: 37e. Volyňské Předšumaví  
datum: 2000-07-25  
náleze: Kateřina Šumberová  
pramen: not.  
projekt: Excerpt Atlas  
ID: 9970429

původní jméno: K. Šumberová: *Coleanthus subtilis*, 2015: !;  
lokalita: Bohemia, distr. Strakonice. Budyně: rybník Vítovský 0,4 km JJV od středu obce; 440 m s. m.; dno letněného plůdkového  
rybníka  
nejbližší obec: Budyně, okres Strakonice  
souřadnice: 49°8'33.00"N, 14°4'25.00"E  
nadmořská výška: 440 m  
fytochorion: 37e. Volyňské Předšumaví  
datum: 2000-07-25  
náleze: K. Šumberová  
herbář: BRNU  
projekt: Excerpt Atlas  
poznámka: no KŠ00/003; BRNU 628137; distr. phytogeogr. 37e Volyňské Předšumaví;  
ID: 13274745

původní jméno: *Coleanthus subtilis*  
lokalita: Vodňansko, Budyně, Vítovský ryb. J obce, jeho SZ část  
souřadnice: 49°8'33.83"N, 14°4'23.03"E, ± 100m  
fytochorion: 37e. Volyňské Předšumaví  
datum: 2000-07-25  
náleze: K. Šumberová  
projekt: ČNFD  
ID: 2542532

původní jméno: *Coleanthus subtilis*  
lokalita: Vodňansko, Budyně, Vítovský ryb. J obce, jeho SZ část  
souřadnice: 49°8'34.21"N, 14°4'21.82"E, ± 100m  
fytochorion: 37e. Volyňské Předšumaví  
datum: 2000-07-25  
náleze: K. Šumberová  
projekt: ČNFD  
ID: 2542549

**6850d**

původní jméno: orig.: *Coleanthus subtilis*;  
lokality: Bohemia, distr. Strakonice. Bavorovské Svobodné Hory: rybník Blaňov 0,6 km Z od kapličky v osadě  
nejbližší obec: Bavorov, okres Strakonice  
souřadnice: 49°6'39.00"N, 14°5'22.00"E  
fytochorion: 37h. Prachatické Předšumaví  
datum: 2011-05-24  
náleze: A. Vydrová  
herbář: BRNU  
projekt: Excerpt Atlas  
poznámka: no VG11/745; BRNU 636467; distr. phytogeogr. 37h Prachatické Předšumaví;  
ID: 13274813

původní jméno: orig.: *Coleanthus subtilis*; K. Šumberová 2015: !;  
lokality: Bohemia, distr. Prachatice. Bavorovské Svobodné Hory: rybník Blaňov 0,5 km Z od středu obce  
nejbližší obec: Bavorov, okres Strakonice  
souřadnice: 49°6'39.00"N, 14°5'22.00"E  
fytochorion: 37h. Prachatické Předšumaví  
datum: 2009-05-13  
náleze: A. Vydrová  
herbář: BRNU  
projekt: Excerpt Atlas  
poznámka: no VG09/701; BRNU 607342; distr. phytogeogr. 38 Budějovická pánev;  
ID: 13274712

původní jméno: orig.: *Coleanthus subtilis*; K. Šumberová 2015: !;  
lokality: Bohemia, distr. Strakonice. Bavorov: rybník Blaňov 1,5 km JV od kostela v obci  
nejbližší obec: Bavorov, okres Strakonice  
souřadnice: 49°6'39.00"N, 14°5'22.00"E  
fytochorion: 37h. Prachatické Předšumaví  
datum: 2008-05-14  
náleze: A. Vydrová  
herbář: BRNU  
projekt: Excerpt Atlas  
poznámka: no VG08/1308; BRNU 598245; distr. phytogeogr. 37h Prachatické Předšumaví;  
ID: 13274774

původní jméno: *Coleanthus subtilis*  
lokality: Vodňansko, Bavorov, ryb. Blaňov u silnice směr Netolice, ca 1,7 km JV kostela v obci.  
souřadnice: 49°6'38.58"N, 14°5'22.54"E, ± 100m  
fytochorion: 37h. Prachatické Předšumaví  
datum: 2004-05-19  
náleze: K. Šumberová  
projekt: ČNFD  
ID: 2547477

původní jméno: *Coleanthus subtilis*  
lokality: Vodňansko, Bavorov, ryb. Blaňov u silnice směr Netolice, ca 1,7 km JV kostela v obci.  
souřadnice: 49°6'39.02"N, 14°5'22.51"E, ± 100m  
fytochorion: 37h. Prachatické Předšumaví  
datum: 2004-05-19  
náleze: K. Šumberová  
projekt: ČNFD  
ID: 2547470

**6851b**

původní jméno: *Coleanthus subtilis*

lokality: Bohemia merid; limosae ripae piscinae Koutecký prope Těšínov apud Protivín, faciem propriam ass. *Eleocharis ovata*-*Carex*

*cyperoides formans* (7-8), ca 420 m s. m.

nejbližší obec: Chvalešovice, okres České Budějovice

souřadnice: 49°10'40.41"N, 14°17'11.61"E, ± 400m

nadmořská výška: 420 m

fytochorion: 38. Budějovická pánev

datum: 1943-06-07

nálezce: S. Hejný

herbář: PRC

projekt: Excerpt Atlas

ID: 13262457

#### 6851c

původní jméno: *Coleanthus subtilis*

lokality: Teich Představecký, bei Libějovice (zwischen Vodňany und Netolice), 460 m

nejbližší obec: Libějovice, okres Strakonice

souřadnice: 49°6'22.48"N, 14°10'44.61"E, ± 120m

nadmořská výška: 460 m

fytochorion: 38. Budějovická pánev

datum: 1963

nálezce: Hejný

pramen: Hejný S. (1969): *Coleanthus subtilis* (Tratt.) Seidl in der Tschechoslowakei. – *Folia Geobot. Phytotax.* 4: 225–343.

projekt: Excerpt Atlas

poznámka: Hejný 1963 PR (doklad nenalezen)

ID: 13331415

#### 6852c

původní jméno: V. Grulich: *Coleanthus subtilis*;

lokality: Bohemia, distr. České Budějovice. Dříteň: Kočínský rybník, obnažené dno 0,9 km SSV od kostela v obci. 490849 N & 142116 E

nejbližší obec: Dříteň, okres České Budějovice

souřadnice: 49°8'49.00"N, 14°21'16.00"E

fytochorion: 38. Budějovická pánev

datum: 2014-05-14

nálezce: A. Vydrová

herbář: BRNU

projekt: Excerpt Atlas

poznámka: no VG14/013; BRNU 637515; distr. phytogeogr. 38 Budějovická pánev;

ID: 13274809

#### 6853b

původní jméno: *Coleanthus subtilis*

lokality: Dráčov (Veselí n. Luž.): dno vypuštěného ryb. Dorotky

nejbližší obec: Sviny, okres Tábor

souřadnice: 49°10'43.10"N, 14°37'49.45"E, ± 80m

nadmořská výška: 415 m

fytochorion: 39. Třeboňská pánev

datum: 1979-06-15

nálezce: Emil Štastný

herbář: LIT

projekt: Excerpt Atlas

poznámka: rybník Dorotka přímo u Dráchova nenalezen, pravděpodobně jde o rybník u nedaleké obce Sviny (pozn. M. Ducháček 2017); evidenční číslo: LIT 2926/54469

ID: 13262645

#### 6853d

původní jméno: *Coleanthus subtilis*  
lokalita: Neplachov, rybník Stojčín pod silnicí na Č. Budějovice, jeho SV část, ca 1 km JZ od železniční zastávky  
nejbližší obec: Neplachov, okres České Budějovice  
souřadnice: 49°7'13.72"N, 14°35'32.83"E, ± 100m  
nadmořská výška: 450 m  
fytochorion: 39. Třeboňská pánev  
datum: 2007-05-15  
náleze: Robert Ouředník; Petr Hesoun; Kateřina Šumberová  
pramen: not.  
projekt: Excerpt Atlas  
poznámka: roztroušeně, malé soliterní rostliny  
ID: 9969586

původní jméno: V. Grulich: *Coleanthus subtilis*;  
lokalita: Bohemia, distr. České Budějovice. Neplachov: rybník Stojčín 1,7 km JZ od kaple v obci. 490708 N & 143514 E  
nejbližší obec: Neplachov, okres České Budějovice  
souřadnice: 49°7'8.00"N, 14°35'14.00"E  
fytochorion: 39. Třeboňská pánev  
datum: 2014-05-15  
náleze: V. Grulich; A. Vydrová  
herbář: BRNU  
projekt: Excerpt Atlas  
poznámka: no VG14/064; BRNU 637564; distr. phytogeogr. 39 Třeboňská pánev;  
ID: 13274846

#### 6854a

původní jméno: *Elatine hexandra*  
lokalita: Bohemia merid. - pánev třeboňská. Veselí n. Luž. - obnaž. dno Dekarky [Degárky]  
nejbližší obec: Veselí nad Lužnicí, okres Tábor  
souřadnice: 49°10'58.05"N, 14°42'6.02"E, ± 270m  
nadmořská výška: 410 m  
fytochorion: 39. Třeboňská pánev  
datum: 1989-08-09  
náleze: Rudolf Kurka  
herbář: CB  
projekt: Excerpt Atlas  
poznámka: Degárka je rameno Nežárky vlévající se samostatně do Lužnice; směsná položka s *Elatine triandra* (viz moje revize 2010 a předchozí záznam)  
ID: 37309

původní jméno: *Coleanthus subtilis*  
lokalita: Bohemia merid. - pánev třeboňská, Veselí n. Luž. - obnaž. dno Dekarky [Degárky]  
nejbližší obec: Veselí nad Lužnicí, okres Tábor  
souřadnice: 49°10'58.05"N, 14°42'6.02"E, ± 270m  
nadmořská výška: 410 m  
fytochorion: 39. Třeboňská pánev  
datum: 1989-08-09  
náleze: Rudolf Kurka  
herbář: CB  
projekt: Excerpt Atlas  
poznámka: Degárka je rameno Nežárky vlévající se samostatně do Lužnice; v CB ještě další položka se stejnými údaji. Původně směsná s *Limosella aquatica*  
ID: 9915874

původní jméno: *Coleanthus subtilis*  
lokalita: Veselí n/Lužnicí  
nejbližší obec: Veselí nad Lužnicí, okres Tábor  
souřadnice: 49°11'16.35"N, 14°42'8.50"E, ± 1500m  
nadmořská výška: 410 m  
fytochorion: 39. Třeboňská pánev  
datum: 1978-06-13  
náleze: J. Vaněček  
herbář: CB  
projekt: Excerpt Atlas  
ID: 9915883

původní jméno: *Coleanthus subtilis*  
lokalita: Již. Čechy, pánev třeboňská, obnažené dno "Degárky" [Degárky] ve Veselí n/Luž.  
nejbližší obec: Veselí nad Lužnicí, okres Tábor  
souřadnice: 49°10'58.05"N, 14°42'6.02"E, ± 270m  
nadmořská výška: 407 m  
fytochorion: 39. Třeboňská pánev  
datum: 1954-07-12  
náleze: Rudolf Kurka  
herbář: CB  
projekt: Excerpt Atlas  
poznámka: Degárka je rameno Nežárky vlévající se samostatně do Lužnice  
ID: 9915875

původní jméno: *Coleanthus subtilis*  
lokalita: Již. Čechy, pánev třeboňská. Mezimostí n. Než., obnažené dno spojky Lužnice a Nežárky  
nejbližší obec: Veselí nad Lužnicí, okres Tábor  
souřadnice: 49°10'58.05"N, 14°42'6.02"E, ± 270m  
nadmořská výška: 408 m  
fytochorion: 39. Třeboňská pánev  
datum: 1940-06-15  
náleze: Rudolf Kurka  
herbář: CB  
projekt: Excerpt Atlas  
poznámka: rev. J. Rohlena; tzv. Degárka = rameno Nežárky vlévající se samostatně do Lužnice  
ID: 9915881

původní jméno: *Coleanthus subtilis*  
lokalita: distr. Veselí nad Lužnicí: Vlkov  
nejbližší obec: Vlkov, okres Tábor  
souřadnice: 49°9'4.27"N, 14°43'30.81"E, ± 1500m  
fytochorion: 39. Třeboňská pánev  
datum: 1988-07-09  
náleze: V. Pluhař  
herbář: OL  
projekt: Excerpt Atlas  
ID: 13262569

původní jméno: *Coleanthus subtilis*  
lokalita: Třeboňsko; Malý Horusický rybník letněný, na obnaženém dně hojně  
nejbližší obec: Horusice, okres Tábor  
souřadnice: 49°9'11.48"N, 14°42'11.23"E, ± 200m  
fytochorion: 39. Třeboňská pánev  
datum: 1949-07-08  
náleze: Zdeněk Kropáč  
herbář: PRC  
projekt: Excerpt Atlas  
ID: 13262643

původní jméno: *Coleanthus subtilis*  
lokalita: Třeboň: letněný rybník – M. Horusický  
nejbližší obec: Horusice, okres Tábor  
souřadnice: 49°9'11.48"N, 14°42'11.23"E, ± 200m  
fytochorion: 39. Třeboňská pánev  
datum: 1949-06-08  
náleze: Kneblová  
herbář: PR  
projekt: Excerpt Atlas  
poznámka: evidenční číslo: PR 252930  
ID: 13262644



původní jméno: *Coleanthus subtilis*  
lokalita: Ufer des Flusses Nežárka bei Veselí n. Luž., 410 m  
nejbližší obec: Veselí nad Lužnicí, okres Tábor  
souřadnice: 49°10'27.78"N, 14°43'13.42"E, ± 1000m  
nadmořská výška: 410 m  
fytochorion: 39. Třeboňská pánev  
náleze: Jindřich Houfek  
pramen: Hejný S. (1969): *Coleanthus subtilis* (Tratt.) Seidl in der Tschechoslowakei. – *Folia Geobot. Phytotax.* 4: 225–343.  
projekt: Excerpt Atlas  
poznámka: Hejný cituje práci Houfeka 1952, ten však uvádí pouze: "na Třeboňsku i Soběslavsku též na obnaženém dně řeky Lužnice a Nových řek", Nežárku ani Veselí nad Lužnicí vůbec nezmiňuje - nejspíš šlo o jiný zdroj informace  
ID: 13331409

#### 6854b

původní jméno: *Coleanthus subtilis*  
lokalita: Již. Čechy - pánev třeboňská, obnaž. dno ř. Nežárky v Hamru JV od Veselí n/L.  
nejbližší obec: Val, okres Tábor  
souřadnice: 49°9'28.01"N, 14°46'0.23"E, ± 1000m  
nadmořská výška: 430 m  
fytochorion: 39. Třeboňská pánev  
datum: 1963-08-13  
náleze: Rudolf Kurka  
herbář: CB  
projekt: Excerpt Atlas  
ID: 9915891

#### 6854c

původní jméno: *Coleanthus subtilis*  
lokalita: Dno vypuštěného rybníka Ponědrážkovský na západním okraji obce Ponědrážka, 5,5 km jižně od Veselí nad Lužnicí  
nejbližší obec: Ponědrážka, okres Jindřichův Hradec  
souřadnice: 49°8'6.65"N, 14°41'42.40"E, ± 500m  
nadmořská výška: 420 m  
fytochorion: 39. Třeboňská pánev  
datum: 1988-07-05  
náleze: Milan Štech  
herbář: herb. M. Štech  
projekt: Excerpt Atlas  
poznámka: položka zatím v novinách, opsána provizorní ručně psaná schedá  
ID: 9915909

původní jméno: *Coleanthus subtilis*  
lokalita: Třeboňská pánev. Veselí n. Lužn.: obnažený břeh rybníka Ponědrážka  
nejbližší obec: Ponědrážka, okres Jindřichův Hradec  
souřadnice: 49°8'6.44"N, 14°42'3.72"E, ± 1000m  
nadmořská výška: 420 m  
fytochorion: 39. Třeboňská pánev  
datum: 1984-06-23  
náleze: R. Kurka; Chán  
herbář: CB  
projekt: Excerpt Atlas  
poznámka: poznámka na schedě: hojně  
ID: 9915872

původní jméno: *Coleanthus subtilis*  
lokalita: Bohemia merid. - pánev třeboňská. Frahelž - obnaž. dno ryb. Perklas  
nejbližší obec: Frahelž, okres Jindřichův Hradec  
souřadnice: 49°7'23.29"N, 14°43'12.27"E, ± 250m  
nadmořská výška: 420 m  
fytochorion: 39. Třeboňská pánev  
datum: 1984-06-07  
náleze: Rudolf Kurka  
herbář: CB  
projekt: Excerpt Atlas  
ID: 9915889

původní jméno: *Coleanthus subtilis*

lokality: Veselí n/Luž. Ponědrážka - písčový břeh Ponědrážkovského rybníka Z od obce.

nejbližší obec: Ponědrážka, okres Jindřichův Hradec

souřadnice: 49°8'5.40"N, 14°42'2.14"E, ± 1000m

nadmořská výška: 420 m

fytochorion: 39. Třeboňská pánev

datum: 1972-07-09

nálezce: R. Slaba

herbář: CB

projekt: Excerpt Atlas

poznámka: nejspíše pobřeží hned u obce, proto souřadnice zaměřeny tam, avšak s tolerancí celého rybníka

ID: 9915867

původní jméno: *Coleanthus subtilis*

lokality: Již. Čechy - pánev třeboňská, obnaž. dno ryb. Veselský [= Ponědrážkovský rybník] v Ponědrážku u Veselí n/L.

nejbližší obec: Ponědrážka, okres Jindřichův Hradec

souřadnice: 49°8'5.21"N, 14°41'44.32"E, ± 500m

nadmořská výška: 420 m

fytochorion: 39. Třeboňská pánev

datum: 1961-07-05

nálezce: Rudolf Kurka

herbář: CB

projekt: Excerpt Atlas

poznámka: v CB ještě jedna položka se stejnými údaji + další položka s podobnými, ale neúplnými údaji - nepřepisují

ID: 9915871

původní jméno: *Coleanthus subtilis*

lokality: Jižní Čechy. Obnažené dno rybníka Ponědrážku u Veselí n. L.

nejbližší obec: Ponědrážka, okres Jindřichův Hradec

souřadnice: 49°8'6.65"N, 14°41'42.40"E, ± 500m

nadmořská výška: 420 m

fytochorion: 39. Třeboňská pánev

datum: 1961-07

nálezce: Kurka

herbář: CB

projekt: Excerpt Atlas

ID: 9915877

původní jméno: *Coleanthus subtilis*

lokality: Bohemia merid. - pánev třeboňská. Ponědrážka: obnaž. dno ryb. Ponědrážkovský

nejbližší obec: Ponědrážka, okres Jindřichův Hradec

souřadnice: 49°8'6.65"N, 14°41'42.40"E, ± 500m

nadmořská výška: 420 m

fytochorion: 39. Třeboňská pánev

datum: 1961-07-05

nálezce: Rudolf Kurka

herbář: CB

projekt: Excerpt Atlas

ID: 9915878

původní jméno: *Coleanthus subtilis*

lokality: Třeboňsko - Ponědrážek

nejbližší obec: Ponědrážka, okres Jindřichův Hradec

souřadnice: 49°8'6.44"N, 14°42'3.72"E, ± 2500m

nadmořská výška: 420 m

fytochorion: 39. Třeboňská pánev

nálezce: J. Vaněček

herbář: CB

projekt: Excerpt Atlas

poznámka: není jisté, zda se "Ponědrážek" vztahuje k rybníku Ponědrážkovský, či k obci Ponědrážka - pro jistotu nechávám velkou toleranci

ID: 9915879

původní jméno: *Coleanthus subtilis*  
lokalita: distr. Jindřichův Hradec: Ponědrážka, obnažený S břeh Ponědrážkovského rybníka 0,5 km Z obce  
nejbližší obec: Ponědrážka, okres Jindřichův Hradec  
souřadnice: 49°8'6.57"N, 14°41'41.95"E, ± 500m  
nadmořská výška: 425 m  
fytochorion: 39. Třeboňská pánev  
datum: 1988-07-09  
náleze: Grulich  
herbář: MMI  
projekt: Excerpt Atlas  
poznámka: v MMI celkem 4 položky s identickými údaji  
ID: 9923791

původní jméno: *Coleanthus subtilis*  
lokalita: distr. Jindřichův Hradec: Ponědrážka, vypuštěný rybník Hliníř 1,2 km Z obce  
nejbližší obec: Ponědrážka, okres Jindřichův Hradec  
souřadnice: 49°8'7.56"N, 14°41'43.28"E, ± 500m  
nadmořská výška: 425 m  
fytochorion: 39. Třeboňská pánev  
datum: 1988-07-09  
náleze: Grulich  
herbář: MMI  
projekt: Excerpt Atlas  
ID: 9923792

původní jméno: *Coleanthus subtilis*  
lokalita: Bohemia merid.: Veselí n. Luž., ad fundam piscinae periodicae "Schwarzenberg"  
nejbližší obec: Ponědrážka, okres Jindřichův Hradec  
souřadnice: 49°8'41.96"N, 14°42'12.98"E, ± 700m  
nadmořská výška: 413 m  
fytochorion: 39. Třeboňská pánev  
datum: 1936-05-31  
náleze: J. Ambrož  
herbář: OP  
projekt: Excerpt Atlas  
poznámka: Flora exsiccata Reipublicae Bohemicae Slovenicae Nr. 1192; v BRNU ještě další položky - nepřepisují  
ID: 9923802

původní jméno: *Coleanthus subtilis*  
lokalita: Bohemia merid.: Veselí n. Luž., ad fundam piscinae periodicae "Schwarzenberg", 410 m s. m.  
nejbližší obec: Ponědrážka, okres Jindřichův Hradec  
souřadnice: 49°8'41.96"N, 14°42'12.98"E, ± 700m  
nadmořská výška: 410 m  
fytochorion: 39. Třeboňská pánev  
datum: 1936-05-31  
náleze: J. Ambrož  
herbář: MP  
projekt: Excerpt Atlas  
poznámka: Flora exsiccata Reipublicae Bohemicae Slovenicae Nr. 1192  
ID: 10043842

původní jméno: *Coleanthus subtilis*  
lokalita: Třeboňsko, ryb. Ponědrážka, obnažené dno  
nejbližší obec: Ponědrážka, okres Jindřichův Hradec  
souřadnice: 49°8'5.56"N, 14°41'43.74"E, ± 500m  
fytochorion: 39. Třeboňská pánev  
datum: 1985-06-23  
náleze: A. Vydrová  
herbář: ROZ  
projekt: Excerpt Atlas  
ID: 10223807

původní jméno: *Coleanthus subtilis*  
lokalita: Ponědrážka u Veselí n. L. – rybník u obce  
nejbližší obec: Ponědrážka, okres Jindřichův Hradec  
souřadnice: 49°8'6.65"N, 14°41'42.40"E, ± 500m  
nadmořská výška: 420 m  
fytochorion: 39. Třeboňská pánev  
datum: 1984-06-24  
náleze: Jaroslav Kaisler  
herbář: SOB  
projekt: Excerpt Atlas  
poznámka: zjevně jde o ryb. Ponědrážkovský, který zasahuje až do obce  
ID: 10223843

původní jméno: *Coleanthus subtilis*  
lokalita: Bohemia merid., pánev třeboňská. Veselí n. L. – obnaž. dno ryb. Ponědrážkovský u Ponědrážka  
nejbližší obec: Ponědrážka, okres Jindřichův Hradec  
souřadnice: 49°8'6.65"N, 14°41'42.40"E, ± 500m  
nadmořská výška: 420 m  
fytochorion: 39. Třeboňská pánev  
datum: 1972-07-04  
náleze: Rudolf Kurka  
herbář: SOB  
projekt: Excerpt Atlas  
ID: 10223842

původní jméno: *Coleanthus subtilis*  
lokalita: Ponědrážka u Lomnice n. Luž. Vypuštěný rybník Klíčadlo 2 km JZ do vsi, za rybníkem Švambínek  
nejbližší obec: Lhota u Dynína, okres České Budějovice  
souřadnice: 49°7'52.55"N, 14°40'38.49"E, ± 150m  
nadmořská výška: 420 m  
fytochorion: 39. Třeboňská pánev  
datum: 1991-06-28  
náleze: s. coll.  
herbář: LIT  
projekt: Excerpt Atlas  
ID: 13262527

původní jméno: *Coleanthus subtilis*  
lokalita: Ponědrážka (Veselí n. Luž.): obnažené dno ryb. Ponědrážkovského – JV pobřeží  
nejbližší obec: Ponědrážka, okres Jindřichův Hradec  
souřadnice: 49°8'5.21"N, 14°41'44.32"E, ± 500m  
nadmořská výška: 420 m  
fytochorion: 39. Třeboňská pánev  
datum: 1977-06-26  
náleze: Emil Šťastný  
herbář: LIT  
projekt: Excerpt Atlas  
poznámka: evidenční číslo: LIT 2926/54466  
ID: 13262535

původní jméno: *Coleanthus subtilis*  
lokalita: Bohemia merid., distr. Jindřichův Hradec: in fundo piscinae Ponědražský rybník (in pago Ponědrážka!), non Ponědražský  
ryb. in pago Ponědraž  
nejbližší obec: Ponědrážka, okres Jindřichův Hradec  
souřadnice: 49°8'5.21"N, 14°41'44.32"E, ± 500m  
fytochorion: 39. Třeboňská pánev  
datum: 1977-06-25  
náleze: Kirschner; Štěpánek  
herbář: LIT  
projekt: Excerpt Atlas  
ID: 13262536

původní jméno: *Coleanthus subtilis*  
lokalita: Ponědrážka (Veselí n. Luž.): obnažené dno ryb. Ponědrážkovského – JV pobřeží  
nejbližší obec: Ponědrážka, okres Jindřichův Hradec  
souřadnice: 49°8'5.21"N, 14°41'44.32"E, ± 500m  
nadmořská výška: 400 m  
fytochorion: 39. Třeboňská pánev  
datum: 1977-06-26  
náleze: Emil Šťastný  
herbář: LIT  
projekt: Excerpt Atlas  
poznámka: evidenční číslo: LIT 2926/54470  
ID: 13262537

původní jméno: *Coleanthus subtilis*  
lokalita: Již. Čechy: Třeboňská pánev, rybn. Ponědrážka u obce Ponědrážky // Czech Republic: Třeboň Basin, Ponědrážka Fishpond  
near Ponědrážka village  
nejbližší obec: Ponědrážka, okres Jindřichův Hradec  
souřadnice: 49°8'5.21"N, 14°41'44.32"E, ± 500m  
fytochorion: 39. Třeboňská pánev  
datum: 1975-06-19  
náleze: Štěpán Husák  
herbář: PRA  
projekt: Excerpt Atlas  
ID: 13262538

původní jméno: *Coleanthus subtilis*  
lokalita: Jižní Čechy, Třeboňská pánev, Veselí nad Lužnicí, na obnaženém dně rybníka u obce Ponděráž, na písku  
nejbližší obec: Ponědraž, okres Jindřichův Hradec  
souřadnice: 49°6'53.20"N, 14°42'34.13"E, ± 2000m  
fytochorion: 39. Třeboňská pánev  
datum: 1972-07-09  
náleze: Č. Deyl  
herbář: OLM  
projekt: Excerpt Atlas  
poznámka: evidenční číslo: OLM 152886  
ID: 13262526

původní jméno: *Coleanthus subtilis*  
lokalita: Jižní Čechy: Ponědrážka, 6 km J od Veselí n. Lužnicí, obnažené dno Veselského rybníka u obce  
nejbližší obec: Ponědrážka, okres Jindřichův Hradec  
souřadnice: 49°8'5.21"N, 14°41'44.32"E, ± 500m  
fytochorion: 39. Třeboňská pánev  
datum: 1972-07-09  
náleze: Ivan Růžička  
herbář: MJ  
projekt: Excerpt Atlas  
poznámka: evidenční číslo: MJ B0916 13545  
ID: 13262539

původní jméno: *Coleanthus subtilis*  
lokalita: Bohemia australis, distr. Lomnice nad Lužnicí: ad ripam piscinae Ponědrážkovský rybník (Veselský) prope pagum Ponědraž  
nejbližší obec: Ponědrážka, okres Jindřichův Hradec  
souřadnice: 49°8'5.21"N, 14°41'44.32"E, ± 500m  
fytochorion: 39. Třeboňská pánev  
datum: 1972-07-09  
náleze: B. Deylová  
herbář: PR  
projekt: Excerpt Atlas  
poznámka: evidenční číslo: PR 843945, PR 843946  
ID: 13262540

původní jméno: *Coleanthus subtilis*  
lokalita: J. Čechy: Veselí n. Lužnicí: na dně letněného Nového rybníka u Ponědrážky, cca 418 m n. m.  
nejbližší obec: Vlkov, okres Tábor  
souřadnice: 49°8'12.12"N, 14°44'5.49"E, ± 200m  
nadmořská výška: 418 m  
fytochorion: 39. Třeboňská pánev  
datum: 1961-07-05  
náleze: Ladislav Pokluda  
herbář: BRNM  
projekt: Excerpt Atlas  
poznámka: evidenční číslo: BRNM 546394  
ID: 13262528

původní jméno: *Coleanthus subtilis*  
lokalita: J. Čechy: Veselí n. Lužnicí: Nový rybník u Ponědrážky, bahnitý břeh rybníka, cca 418 m n. m.  
nejbližší obec: Vlkov, okres Tábor  
souřadnice: 49°8'12.12"N, 14°44'5.49"E, ± 200m  
nadmořská výška: 418 m  
fytochorion: 39. Třeboňská pánev  
datum: 1961-07-05  
náleze: Ladislav Pokluda  
herbář: BRNM  
projekt: Excerpt Atlas  
poznámka: evidenční číslo: BRNM 546395  
ID: 13262529

původní jméno: *Coleanthus subtilis*  
lokalita: Veselí nad Lužnicí: obažené dno rybníka Švarcenberka  
nejbližší obec: Ponědrážka, okres Jindřichův Hradec  
souřadnice: 49°8'41.59"N, 14°42'14.69"E, ± 700m  
nadmořská výška: 415 m  
fytochorion: 39. Třeboňská pánev  
datum: 1950-07-03  
náleze: František Černoch  
herbář: BRNM  
projekt: Excerpt Atlas  
poznámka: evidenční číslo: BRNM 467639  
ID: 13262530

původní jméno: *Coleanthus subtilis*  
lokalita: Bohemia merid.: Veselí n. Luž., ad fundum piscinae periodicae "Schwarzenberg" [Švarcenberk], 410 m s. m.  
nejbližší obec: Ponědrážka, okres Jindřichův Hradec  
souřadnice: 49°8'41.59"N, 14°42'14.69"E, ± 700m  
nadmořská výška: 410 m  
fytochorion: 39. Třeboňská pánev  
datum: 1936-05-31  
náleze: J. Ambrož  
herbář: BRNM;HR;OLM;PRC;MZ  
projekt: Excerpt Atlas  
poznámka: Flora exsiccata Reipublicae Bohemicae Slovenicae, no. 1192; evidenční číslo: BRNM 447912, BRNM 577/40, HR P2294/3, HR P2294/5, MZ 3942, OLM 7103, OLM 7105, OLM 72734  
ID: 13262532

původní jméno: *Coleanthus subtilis*  
lokalita: Bohemia merid.: Veselí n. Luž., ad fundum piscinae periodicae "Schwarzenberg" [Švarcenberk], 410 m s. m.  
nejbližší obec: Ponědrážka, okres Jindřichův Hradec  
souřadnice: 49°8'41.59"N, 14°42'14.69"E, ± 700m  
nadmořská výška: 410 m  
fytochorion: 39. Třeboňská pánev  
datum: 1936-05-31  
náleze: J. Ambrož  
herbář: PR  
projekt: Excerpt Atlas  
poznámka: Flora exsiccata Reipublicae Bohemicae Slovenicae, no. 1192; evidenční číslo: PR 843949, PR 843955, PR 843974  
ID: 13262533

původní jméno: V. Grulich: *Coleanthus subtilis*; K. Šumberová 2015: !;  
lokalita: Bohemia, distr. Jindřichův Hradec: Ponědrážka, Hliníř, s břeh rybníka 1,5 km z obce  
nejbližší obec: Ponědrážka, okres České Budějovice  
souřadnice: 49°8'11.00"N, 14°40'59.00"E  
fytochorion: 39. Třeboňská pánev  
datum: 1994-05-30  
náleze: V. Grulich  
herbář: BRNU  
projekt: Excerpt Atlas  
poznámka: BRNU 633341; distr. phytogeogr. 39 Třeboňská pánev;  
ID: 13274707

původní jméno: V. Grulich: *Coleanthus subtilis*; K. Šumberová 2015: !;  
lokalita: Bohemia, distr. Jindřichův Hradec: Ponědrážka, Ponědrážkovský rybník, pobnažené dno, na z okraji obce  
nejbližší obec: Ponědrážka, okres Jindřichův Hradec  
souřadnice: 49°8'6.60"N, 14°41'42.40"E  
fytochorion: 39. Třeboňská pánev  
datum: 1994-05-30  
náleze: V. Grulich  
herbář: BRNU  
projekt: Excerpt Atlas  
poznámka: BRNU 536558; distr. phytogeogr. 39 Třeboňská pánev;  
ID: 13274836

původní jméno: orig.: *Coleanthus subtilis*; K. Šumberová 2015: !;  
lokalita: Bohemia, distr. Jindřichův Hradec: Ponědrážka: Ponědrážkovský rybník, obnažené dno  
nejbližší obec: Ponědrážka, okres Jindřichův Hradec  
souřadnice: 49°8'6.00"N, 14°41'44.00"E  
fytochorion: 39. Třeboňská pánev  
datum: 1985-06-23  
náleze: A. Vydrová  
herbář: BRNU  
projekt: Excerpt Atlas  
poznámka: no VG85/012; BRNU 604766; distr. phytogeogr. 39 Třeboňská pánev;  
ID: 13274708

původní jméno: orig.: *Coleanthus subtilis*; K. Šumberová 2015: !;  
lokalita: Bohemia, distr. Jindřichův Hradec: Ponědrážka: Ponědrážkovský rybník, obnažené dno  
nejbližší obec: Ponědrážka, okres Jindřichův Hradec  
souřadnice: 49°8'6.00"N, 14°41'44.00"E  
fytochorion: 39. Třeboňská pánev  
datum: 1984-06-23  
náleze: A. Vydrová  
herbář: BRNU  
projekt: Excerpt Atlas  
poznámka: no VG84/075; BRNU 601318; distr. phytogeogr. 39 Třeboňská pánev;  
ID: 13274777

původní jméno: orig.: *Coleanthus subtilis*; K. Šumberová 2015: !;  
lokalita: Flora bohémica. Třeboňská pánev: písčité okraj Ponědrážkovského rybníka jižně od Veselí nad Lužnicí. S. m. ca 410 m  
nejbližší obec: Ponědrážka, okres Jindřichův Hradec  
souřadnice: 49°8'6.60"N, 14°41'42.30"E  
nadmořská výška: 410 m  
fytochorion: 39. Třeboňská pánev  
datum: 1979-08-22  
náleze: F. Dvořák  
herbář: BRNU  
projekt: Excerpt Atlas  
poznámka: BRNU 480079; distr. phytogeogr. 39 Třeboňská pánev;  
ID: 13274852

původní jméno: orig.: *Coleanthus subtilis*; K. Šumberová 2015: !;  
lokalita: Flora bohémica. Třeboňská pánev: jihovýchodní okraj Ponědražkovského rybníka v Podněrážku jižně od Veselí nad Lužnicí.  
S. m. ca 410 m  
nejbližší obec: Ponědražka, okres Jindřichův Hradec  
souřadnice: 49°8'6.60"N, 14°41'42.30"E  
nadmořská výška: 410 m  
fytochorion: 39. Třeboňská pánev  
datum: 1979-08-22  
náleze: F. Dvořák  
herbář: BRNU  
projekt: Excerpt Atlas  
poznámka: BRNU 480081; distr. phytogeogr. 39 Třeboňská pánev;  
ID: 13274855

původní jméno: orig.: *Coleanthus subtilis*; K. Šumberová 2015: !;  
lokalita: Bohemia merid.: Veselí n. Luž., ad fundum piscinae periodicae "Schwarzenberg". S. m. 410 m  
nejbližší obec: Ponědražka, okres Jindřichův Hradec  
souřadnice: 49°8'42.00"N, 14°42'13.00"E  
nadmořská výška: 410 m  
fytochorion: 39. Třeboňská pánev  
datum: 1936-05-31  
náleze: J. Ambrož  
herbář: BRNU  
projekt: Excerpt Atlas  
poznámka: BRNU 280154; Flora exsiccata Reipublicae bohemicae slovenicae no 1192. *Coleanthus subtilis*; 3 sheets (BRNU 280154, 373589, 403233); distr. phytogeogr. 39. Třeboňská pánev;  
ID: 13274856

původní jméno: *Coleanthus subtilis*  
lokalita: Ponědraž (J. Hradec), ryb. Perklas, SV cíp u silnice Veselí n. Luž.-Třeboň, 1,8 km SV kaple v obci  
souřadnice: 49°7'29.00"N, 14°43'19.00"E, ± 100m  
nadmořská výška: 420 m  
fytochorion: 39. Třeboňská pánev  
datum: 2011-05-28  
náleze: K. Šumberová  
projekt: ČNFD  
ID: 2521464

původní jméno: *Coleanthus subtilis*  
lokalita: Trebonsko - rybník Krajina poblíž Nadejske soustavy  
souřadnice: 49°8'35.00"N, 14°43'47.00"E, ± 500m  
nadmořská výška: 430 m  
fytochorion: 39. Třeboňská pánev  
datum: 1999-05-30  
náleze: K. Šumberová  
projekt: ČNFD  
ID: 2531073

původní jméno: *Coleanthus subtilis*  
lokalita: Třeboňsko, Frahelž, ryb. Nový u Frahelže, jeho JZ část, 0,9 km SSZ žel. stanice.  
souřadnice: 49°7'26.00"N, 14°43'46.00"E, ± 500m  
nadmořská výška: 430 m  
fytochorion: 39. Třeboňská pánev  
datum: 1999-05-30  
náleze: K. Šumberová  
projekt: ČNFD  
ID: 2530994

původní jméno: *Coleanthus subtilis*  
lokalita: Třeboňsko, Frahelž, ryb. Baštýř v Nadějské soustavě (proti Rodu), 0,65 km žel. zast., jeho Z část  
souřadnice: 49°7'22.00"N, 14°44'26.00"E, ± 500m  
nadmořská výška: 430 m  
fytochorion: 39. Třeboňská pánev  
datum: 1999-05-30  
náleze: K. Šumberová  
projekt: ČNFD  
ID: 2531050



původní jméno: *Coleanthus subtilis*  
lokality: Trebonsko - ryb. Blatny S Ponedraze, JZ cast rybnika u prítokove strouhy  
souřadnice: 49°7'28.34"N, 14°42'53.79"E, ± 10m  
nadmořská výška: 430 m  
fytochorion: 39. Třeboňská pánev  
datum: 1999-06-01  
náleze: K. Šumberová  
projekt: ČNFD  
ID: 2531586

původní jméno: *Coleanthus subtilis*  
lokality: Klec, rybník Víra, 850 m SZ od kostela  
souřadnice: 49°6'25.00"N, 14°44'44.00"E, ± 100m  
nadmořská výška: 415 m  
fytochorion: 39. Třeboňská pánev  
datum: 1998-06-16  
náleze: L. Malíková  
pramen: Malíková L. (2000): Vliv obhospodařování na strukturu makrovegetace. Vliv obhospodařování rybníků na strukturu vegetace a flóry obnažených den. - Ms. [Bakal. pr.; depon. in: ZF JČU, České Budějovice.]  
projekt: ČNFD  
ID: 1148523

původní jméno: *Coleanthus subtilis*  
lokality: Rybník Senekov  
nejbližší obec: Val u Veselí nad Lužnicí, okres Tábor  
souřadnice: 49°8'12.10"N, 14°44'5.84"E, ± 100m  
fytochorion: 39. Třeboňská pánev  
datum: 2006-06-26  
náleze: Ladislav Rektoris  
pramen: Mgr. Rektoris Ladislav. Monitoring druhů ČR: Monitoring cévnatých rostlin. AOPK ČR, Praha, 2006.  
projekt: NDOP  
ID: 7779273

#### **6854d**

původní jméno: *Coleanthus subtilis*  
lokality: rybník Skutek  
nejbližší obec: Klec, okres Jindřichův Hradec  
souřadnice: 49°6'27.88"N, 14°45'2.79"E  
fytochorion: 39. Třeboňská pánev  
datum: 2008-06-26  
náleze: Ladislav Rektoris  
pramen: Ladislav Rektoris. botanický terén\_2008. 2008.  
projekt: NDOP  
ID: 7032772

#### **6855a**

původní jméno: *Coleanthus subtilis*  
lokality: Kardašova Řečice - rybníček na jv. okraji obce, mezi železn. nádražím a silnicí na Jindřichův Hradec.  
nejbližší obec: Kardašova Řečice, okres Jindřichův Hradec  
souřadnice: 49°10'52.62"N, 14°51'34.75"E, ± 250m  
nadmořská výška: 450 m  
fytochorion: 39. Třeboňská pánev  
datum: 1988-07-06  
náleze: J. Štěpánová  
herbář: CB  
projekt: Excerpt Atlas  
poznámka: v uvedených místech jsou dva menší rybníčky, Pichovský a Nový, souřadnice odpovídají Pichovskému, tolerance zahrnuje i Nový  
ID: 9915866

původní jméno: *Coleanthus subtilis*  
lokalita: Kardašova Řečice, rybník Velká Ochoz mezi jižním okrajem města a dvorem Cikar, severní část rybníka  
nejbližší obec: Kardašova Řečice, okres Jindřichův Hradec  
souřadnice: 49°10'11.01"N, 14°50'22.27"E, ± 150m  
nadmořská výška: 435 m  
fytochorion: 39. Třeboňská pánev  
datum: 2008-05-22  
náleze: Kateřina Šumberová  
pramen: not.  
projekt: Excerpt Atlas  
ID: 9916478

původní jméno: *Coleanthus subtilis*  
lokalita: Okr. Jindřichův Hradec: Kardašova Řečice: právě napouštěný rybník Šlechtů u SSZ okraje obce. 444 m n. m.  
nejbližší obec: Kardašova Řečice, okres Jindřichův Hradec  
souřadnice: 49°11'37.00"N, 14°50'53.20"E, ± 50m  
nadmořská výška: 444 m  
fytochorion: 39. Třeboňská pánev  
datum: 2015-06-24  
náleze: Zdeněk Kaplan  
pramen: not.  
projekt: Excerpt Atlas  
ID: 9960384

původní jméno: *Coleanthus subtilis*  
lokalita: Jižní Čechy, rybník V. Ochoz 2 km JZ od Kardašovy Řečice  
nejbližší obec: Kardašova Řečice, okres Jindřichův Hradec  
souřadnice: 49°10'0.20"N, 14°50'23.81"E, ± 300m  
fytochorion: 39. Třeboňská pánev  
datum: 1981-06-02  
náleze: Z. Hroudová  
herbář: PRA  
projekt: Excerpt Atlas  
ID: 13262521

původní jméno: V. Grulich: *Coleanthus subtilis*;  
lokalita: Bohemia, distr. Jindřichův Hradec. Kardašova Řečice: Velký Řečický rybník, SZ břeh 1 km VSV od nádraží. 491108 N & 145225 E  
nejbližší obec: Kardašova Řečice, okres Jindřichův Hradec  
souřadnice: 49°11'8.00"N, 14°52'25.00"E  
fytochorion: 39. Třeboňská pánev  
datum: 2014-05-15  
náleze: V. Grulich; A. Vydrová  
herbář: BRNU  
projekt: Excerpt Atlas  
poznámka: no VG14/068; BRNU 637568; distr. phytogeogr. 39 Třeboňská pánev;  
ID: 13274804

původní jméno: V. Grulich: *Coleanthus subtilis*;  
lokalita: Bohemia, distr. Jindřichův Hradec. Kardašova Řečice: Velký Řečický rybník, obnažené dno v JV zátocě, 1,3 km ZJZ od nádraží  
nejbližší obec: Kardašova Řečice, okres Jindřichův Hradec  
souřadnice: 49°10'46.00"N, 14°52'37.00"E  
fytochorion: 39. Třeboňská pánev  
datum: 2012-05-31  
náleze: V. Grulich; A. Vydrová  
herbář: BRNU  
projekt: Excerpt Atlas  
poznámka: no VG12/0198; BRNU 636710; distr. phytogeogr. 39 Třeboňská pánev; correct direction should be "VJV" (=ESE);  
ID: 13274785

původní jméno: V. Grulich: *Coleanthus subtilis*;  
lokalita: Bohemia, distr. Jindřichův Hradec. Kardašova Řečice: Obecní rybník na S okraji města  
nejbližší obec: Kardašova Řečice, okres Jindřichův Hradec  
souřadnice: 49°11'29.00"N, 14°51'19.00"E  
fytochorion: 39. Třeboňská pánev  
datum: 2011-05-19  
náleze: A. Vydrová  
herbář: BRNU  
projekt: Excerpt Atlas  
poznámka: no VG11/204; BRNU 631853; distr. phytogeogr. 39 Třeboňská pánev;  
ID: 13274792

#### 6855c

původní jméno: *Coleanthus subtilis*  
lokalita: Holná; Severovýchodní okraj CHKO Třeboňsko, rybník Holná.  
souřadnice: 49°7'58.67"N, 14°52'47.12"E, ± 1728m  
fytochorion: 39. Třeboňská pánev  
datum: 2014-05-15  
náleze: Alena Vydrová  
pramen: Vydrová Alena (2014): terénní zápisky 2014  
projekt: NDOP  
poznámka: Na obnaženém dně.  
ID: 11325004

#### 6855d

původní jméno: *Coleanthus subtilis*  
lokalita: Am Hornj-Teich bei Widern [= Horní rybník u Vydří] zum Grossbauergut Platz in Südböhmen gehörig. Auf abgelaufenen  
Stellen des Teiches.  
nejbližší obec: Vydří, okres Jindřichův Hradec  
souřadnice: 49°6'1.63"N, 14°56'35.58"E, ± 250m  
fytochorion: 39. Třeboňská pánev  
datum: 1848-11-02  
náleze: Leonhardi  
herbář: PR  
projekt: Excerpt Atlas  
poznámka: lokalita je na hranici čtverců 6855d / 6955b; orig. poznámka: Mit: *Carex cyperoides*, *Heleocharis ovata*, *Limosella*  
*aquatica*, *Callitriche autumnalis*, *Gnaphalium pilulosum*, *Gn. luteo-oalbum*, *Peplis portula*, *Polygonum lapathifolium*, *Callitriche*  
*autumnalis*. An dem daneben liegenden Teiche Zabov [= Žabov] findet sich: *Bulliardia aquatica*, *Illecebrum verticillatum*, *Elatine*  
*hexandra* u. an benachbarten Sumpfläichen: *Juncus tenageia*. Am Wiesengraben oberen dessen: *Nitella flexilis*.; evidenční číslo: PR  
21057  
ID: 13262570

původní jméno: *Coleanthus subtilis*  
lokalita: u Horního rybníka blíž Vydří  
nejbližší obec: Vydří, okres Jindřichův Hradec  
souřadnice: 49°6'1.63"N, 14°56'35.58"E, ± 250m  
fytochorion: 39. Třeboňská pánev  
náleze: Leonhardi  
pramen: Čelakovský L. (1868–1883): *Prodromus květeny české*. Vol. 1–4. – Praha.  
projekt: Excerpt Atlas  
poznámka: p. 694; lokalita je na hranici čtverců 6855d / 6955b  
ID: 13262767

#### 6856b

původní jméno: *Coleanthus subtilis*  
lokalita: S. Bohemia Mutyněves (EEN od Jindřichův Hradec), in a wet fringe of the fishpond calle Holub  
nejbližší obec: Mutyněves, okres Jindřichův Hradec  
souřadnice: 49°11'0.44"N, 15°8'4.72"E, ± 400m  
fytochorion: 67. Českomoravská vrchovina  
datum: 1968-06-13  
náleze: Z. Kropáč; S. Hejný  
herbář: PRA  
projekt: Excerpt Atlas  
ID: 13262523

původní jméno: *Coleanthus subtilis*  
lokalita: Rybník Holub u Mutyněvsi  
nejbližší obec: Mutyněves, okres Jindřichův Hradec  
souřadnice: 49°11'0.44"N, 15°8'4.72"E, ± 400m  
fytochorion: 67. Českomoravská vrchovina  
datum: 1968-06-13  
náleze: S. Hejný  
herbář: PR  
projekt: Excerpt Atlas  
poznámka: evidenční číslo: PR 843928, PR 843929, PR 843930  
ID: 13262524

původní jméno: *Coleanthus subtilis*  
lokalita: 50. rybník Holub při silnici Jarošov n./Než.-Nová Olešná, 2 km S od Mutyněvsi  
nejbližší obec: Mutyněves, okres Jindřichův Hradec  
souřadnice: 49°11'0.39"N, 15°8'4.97"E, ± 500m  
fytochorion: 67. Českomoravská vrchovina  
pramen: Hroudová Z. (1972): Příspěvek k fytoocenologickému a floristickému výzkumu rybníků v okolí Jarošova nad Nežárkou. - Sborn. Jihočes. Muz. České Budějovice - Přír. Vědy 12: 129-143.  
projekt: FLDOK  
ID: 8866632

#### 6856c

původní jméno: orig.: *Coleanthus subtilis*; K. Šumberová 2015: !;  
lokalita: Bohemia, distr. Jindřichův Hradec. Otín: Otínský rybník 1,2 km JV od kaple v obci  
nejbližší obec: Jindřichův Hradec, okres Jindřichův Hradec  
souřadnice: 49°7'33.00"N, 15°3'42.00"E  
fytochorion: 67. Českomoravská vrchovina  
datum: 2009-05-28  
náleze: A. Vydrová  
herbář: BRNU  
projekt: Excerpt Atlas  
poznámka: no VG09/650; BRNU 607389; distr. phytogeogr. 67 Českomoravská vrchovina;  
ID: 13274716

původní jméno: *Coleanthus subtilis*  
lokalita: Otínský rybník  
nejbližší obec: Otín u Jindřichova Hradce, okres Jindřichův Hradec  
souřadnice: 49°7'30.21"N, 15°3'45.45"E  
fytochorion: 67. Českomoravská vrchovina  
datum: 2009-05-28  
náleze: Alena Vydrová; Jitka Štěrbová  
pramen: RNDr. Vydrová Alena. Monitoring druhů ČR: Monitoring cévnatých rostlin. AOPK ČR, Praha, 2009.  
projekt: NDOP  
ID: 7176197

#### 6856d

původní jméno: *Coleanthus subtilis*  
lokalita: CZE, Jihočeský kraj, Jindřichův Hradec: Střížovice u Kunžaku - obnažené dno Střížovického rybníka ca 600 m JV od centra obce  
nejbližší obec: Střížovice, okres Jindřichův Hradec  
souřadnice: 49°8'7.30"N, 15°9'40.20"E  
nadmořská výška: 545 m  
fytochorion: 67. Českomoravská vrchovina  
datum: 2008-05-26  
náleze: Libor Ekrt  
herbář: CB  
projekt: Excerpt Atlas  
ID: 9915903

původní jméno: *Coleanthus subtilis*  
lokalita: Střížovice (JH), Osecký rybník u železniční stanice, obnažené bahnité rybníční dno  
nejbližší obec: Střížovice, okres Jindřichův Hradec  
souřadnice: 49°8'5.00"N, 15°7'57.00"E  
nadmořská výška: 528 m  
fytochorion: 39. Třeboňská pánev  
datum: 2007-06-11  
náleze: Karel Boublík  
herbář: CB  
projekt: Excerpt Atlas  
ID: 9915888

původní jméno: *Coleanthus subtilis*  
lokalita: 39. Třeboňská pánev, Střížovice (6856d), Osecký rybník u železniční stanice, obnažené dno se slabou vrstvou bahna  
nejbližší obec: Střížovice, okres Jindřichův Hradec  
souřadnice: 49°8'6.50"N, 15°7'55.50"E, ± 100m  
nadmořská výška: 528 m  
fytochorion: 39. Třeboňská pánev  
datum: 2006  
náleze: K. Boublík  
pramen: Chán V., Lepší M. & Lepší P. (2007): Nálezy zajímavých a nových druhů v květeně jižní části Čech XIII. – Sbor. Jihoč. Muz. Čes. Bud., Přír. Vědy, 91–104.  
projekt: Excerpt Atlas  
ID: 13262762

původní jméno: *Coleanthus subtilis*  
lokalita: Jindřichohradecko: ryb. Kačlehy  
nejbližší obec: Kačlehy, okres Jindřichův Hradec  
souřadnice: 49°6'17.70"N, 15°6'0.30"E, ± 1500m  
fytochorion: 39. Třeboňská pánev  
pramen: Ambrož J. (1939): Květena obnažené půdy rybníční v oblasti třeboňské. – Sborn. Přírod. Klubu, Jihlava, 2: 1–82.  
projekt: Excerpt Atlas  
poznámka: lokalita leží ve dvou čtvercích: 6856d a 6956b  
ID: 13262755

původní jméno: V. Grulich: *Coleanthus subtilis*;  
lokalita: Bohemia, distr. Jindřichův Hradec. Hospříz: rybník Šachovka 2,4 km V-VSV od kostela v obci. 490755 N & 150711 E  
nejbližší obec: Hospříz, okres Jindřichův Hradec  
souřadnice: 49°7'55.00"N, 15°7'11.00"E  
fytochorion: 39. Třeboňská pánev  
datum: 2014-06-11  
náleze: V. Grulich; A. Vydrová  
herbář: BRNU  
projekt: Excerpt Atlas  
poznámka: no VG14/056; BRNU 637557; distr. phytogeogr. 39 Třeboňská pánev;  
ID: 13274825

původní jméno: V. Grulich: *Coleanthus subtilis*;  
lokalita: Bohemia, distr. Jindřichův Hradec. Střížovice: Střížovický rybník, 0,7 km JV od středu obce  
nejbližší obec: Střížovice, okres Jindřichův Hradec  
souřadnice: 49°7'59.00"N, 15°9'40.00"E  
fytochorion: 67. Českomoravská vrchovina  
datum: 2012-05-31  
náleze: A. Vydrová  
herbář: BRNU  
projekt: Excerpt Atlas  
poznámka: no VG12/0204; BRNU 636716; distr. phytogeogr. 67 Českomoravská vrchovina;  
ID: 13274787

původní jméno: V. Grulich: *Coleanthus subtilis*; K. Šumberová 2015: !;  
lokalita: Bohemia, distr. Jindřichův Hradec. Střížovice: Střížovický rybník, 0,8 km JJV od křižovatky v obci  
nejbližší obec: Střížovice, okres Jindřichův Hradec  
souřadnice: 49°7'59.00"N, 15°9'40.00"E  
fytochorion: 67. Českomoravská vrchovina  
datum: 2008-05-18  
náleze: V. Grulich; A. Vydrová  
herbář: BRNU  
projekt: Excerpt Atlas  
poznámka: no VG08/1280; BRNU 598186; *Callitriche palustris* et *Limosella aquatica admixtae* (K. Šumberová 2013); distr.  
phytogeogr. 67 Českomoravská vrchovina;  
ID: 13274766

původní jméno: V. Grulich: *Coleanthus subtilis*; K. Šumberová 2015: !;  
lokalita: Bohemia, distr. Jindřichův Hradec. Střížovice: Vosecký rybník 0,3 km Z od železniční zastávky  
nejbližší obec: Střížovice, okres Jindřichův Hradec  
souřadnice: 49°8'6.00"N, 15°7'55.00"E  
fytochorion: 39. Třeboňská pánev  
datum: 2008-05-18  
náleze: V. Grulich; A. Vydrová  
herbář: BRNU  
projekt: Excerpt Atlas  
poznámka: no VG08/1285; BRNU 598227; *Limosella aquatica*, *Callitriche* sp. et *Elatine admixt.*; distr. phytogeogr. 39 Třeboňská  
pánev;  
ID: 13274769

původní jméno: *Coleanthus subtilis*  
lokalita: Teich Osecký SW vom Teiche Malý Ratmírov bei Jindřichův Hradec, 535 m  
nejbližší obec: Střížovice, okres Jindřichův Hradec  
souřadnice: 49°8'5.95"N, 15°7'55.09"E, ± 160m  
nadmořská výška: 535 m  
fytochorion: 39. Třeboňská pánev  
datum: 1962  
náleze: V. Skalický; B. Kříša  
pramen: Hejný S. (1969): *Coleanthus subtilis* (Tratt.) Seidl in der Tschechoslowakei. – *Folia Geobot. Phytotax.* 4: 225–343.  
projekt: Excerpt Atlas  
poznámka: Skalický et Kříša 1962 in litt.  
ID: 13331397

původní jméno: *Coleanthus subtilis*  
lokalita: Střížovice (J. Hradec), ryb. Vosecký pod tratí J. Hradec-N. Bystřice, J část 250 m Z žel. stanice  
souřadnice: 49°8'3.00"N, 15°7'53.00"E, ± 100m  
nadmořská výška: 520 m  
fytochorion: 39. Třeboňská pánev  
datum: 2011-05-28  
náleze: K. Šumberová  
projekt: ČNFD  
ID: 2521441

původní jméno: *Coleanthus subtilis*  
lokalita: Střížovice (o. J. Hradec), Osecký rybník u železniční stanice, V pobřeží  
souřadnice: 49°8'5.00"N, 15°7'57.00"E, ± 500m  
nadmořská výška: 528 m  
fytochorion: 39. Třeboňská pánev  
datum: 2006-06-11  
náleze: K. Boublík  
pramen: Chán V., Lepší M. et Lepší P. [red.] (2007): Nálezy zajímavých a nových druhů v květeně jižní části Čech XIII. - Sborn. Jihočes.  
Muz. České Budějovice - Přír. Vědy, 47: 91-104.  
projekt: ČNFD  
ID: 1638016

původní jméno: *Coleanthus subtilis*  
lokalita: Střížovice (o. J. Hradec), Osecký rybník u železniční stanice, Z pobřeží  
souřadnice: 49°8'6.16"N, 15°7'49.94"E, ± 150m  
nadmořská výška: 528 m  
fytochorion: 39. Třeboňská pánev  
datum: 2006-06-11  
náleze: K. Boublík  
pramen: Chán V., Lepší M. et Lepší P. [red.] (2007): Nálezy zajímavých a nových druhů v květeně jižní části Čech XIII. - Sborn. Jihočes. Muz. České Budějovice - Přír. Vědy, 47: 91-104.  
projekt: ČNFD  
ID: 1638030

#### 6857a

původní jméno: *Coleanthus subtilis*  
lokalita: Teich (ohne Bezeichnung) 1 km nordöstlich [sic! recte: südöstlich] von der Gemeinde Strmilov an der Strasse zur Gemeinde Malý Jeníkov, 550 m  
nejbližší obec: Strmilov, okres Jindřichův Hradec  
souřadnice: 49°9'12.41"N, 15°13'21.47"E, ± 300m  
nadmořská výška: 550 m  
fytochorion: 67. Českomoravská vrchovina  
datum: 1963  
náleze: A. Češka  
pramen: Hejný S. (1969): *Coleanthus subtilis* (Tratt.) Seidl in der Tschechoslowakei. – Folia Geobot. Phytotax. 4: 225–343.  
projekt: Excerpt Atlas  
poznámka: Češka 1963 in litt.  
ID: 13331400

#### 6857c

původní jméno: V. Grulich: *Coleanthus subtilis*;  
lokalita: Bohemia, distr. Jindřichův Hradec. Kunžak: rybník Komorník 1,3 km SSV od kostela v městečku  
nejbližší obec: Kunžak, okres Jindřichův Hradec  
souřadnice: 49°8'4.00"N, 15°11'41.00"E  
fytochorion: 67. Českomoravská vrchovina  
datum: 2013-05-22  
náleze: A. Vydrová  
herbář: BRNU  
projekt: Excerpt Atlas  
poznámka: no VG13/0512; BRNU 637228; distr. phytogeogr. 67 Českomoravská vrchovina;  
ID: 13274823

původní jméno: *Coleanthus subtilis*  
lokalita: Mosty-Malá Zvůle  
nejbližší obec: Mosty, okres Jindřichův Hradec  
souřadnice: 49°6'9.40"N, 15°14'26.97"E  
fytochorion: 67. Českomoravská vrchovina  
datum: 2009-05-21  
náleze: Petr Hesoun  
pramen: Petr Hesoun. Česká Kanada: ČSOP Ochrana biodiverzity. 2009.  
projekt: NDOP  
ID: 6900558

#### 6857d

původní jméno: *Coleanthus subtilis*  
lokalita: Ryb. Jeníkov  
nejbližší obec: Velký Jeníkov, okres Jindřichův Hradec  
souřadnice: 49°8'50.93"N, 15°15'35.68"E, ± 3000m  
fytochorion: 67. Českomoravská vrchovina  
datum: 1960-07-09  
náleze: s. coll.  
herbář: PR  
projekt: Excerpt Atlas  
poznámka: původní zápis data sběru 9. 7. 60.; scheda chybí, pouze provizorní lístek; evidenční číslo: PR 843939, PR 843940; uživatel Michal Ducháček: Podobné sběry jsou s provizorními schedami psanými tužkou jsou z okolí Suchdola nad Lužnicí a osady Jalovčí z roku 1961 u rodu *Callitriche* (informaci poskytl J. Prančl).  
ID: 13262568

**6858a**

původní jméno: *Coleanthus subtilis*  
lokality: Borovná (4 km ZJZ od Telče): Nový rybník, cca 600 m VSV od návsí v obci, obnažené dno rybníka  
nejbližší obec: Borovná, okres Jihlava  
souřadnice: 49°10'1.20"N, 15°24'8.30"E, ± 100m  
nadmořská výška: 525 m  
fytochorion: 67. Českomoravská vrchovina  
datum: 2007-06-12  
náleze: Luděk Čech  
herbář: MJ  
projekt: Excerpt Atlas  
poznámka: přepsaná scheda vytištěná z databáze; evidenční číslo: MJ B0916 36515  
ID: 13262478

původní jméno: *Coleanthus subtilis*  
lokality: Kostelní Myslová – obnažené dno Velkého Hluštatského rybníka asi 1,6 km ZSZ od centra obce  
nejbližší obec: Kostelní Myslová, okres Jihlava  
souřadnice: 49°9'13.00"N, 15°24'26.00"E  
nadmořská výška: 515 m  
fytochorion: 67. Českomoravská vrchovina  
datum: 2006-08-08  
náleze: L. Ekrť; E. Hofhanzlová  
herbář: MJ  
projekt: Excerpt Atlas  
poznámka: mohutné porosty na obnaženém písčitém dně, rybník pak napuštěn dříve než rostliny stačí | y odplodit; evidenční číslo: MJ B0916 35272  
ID: 13262484

původní jméno: *Coleanthus subtilis*  
lokality: Nový rybník  
nejbližší obec: Borovná, okres Jihlava  
souřadnice: 49°10'1.98"N, 15°24'8.19"E  
fytochorion: 67. Českomoravská vrchovina  
datum: 2007-06-12  
náleze: Luděk Čech  
pramen: Komárek Josef. Monitoring druhů ČR: Monitoring cévnatých rostlin. AOPK ČR, Praha, 2007.  
projekt: NDOP  
ID: 7241196

**6858b**

původní jméno: *Coleanthus subtilis*  
lokality: Telč, ryb. Podhájský, západně při silnici J města, SZ část ryb.  
souřadnice: 49°9'52.00"N, 15°27'48.00"E, ± 500m  
fytochorion: 67. Českomoravská vrchovina  
datum: 2001-09-15  
náleze: K. Šumberová  
projekt: ČNFD  
ID: 2540745

**6858d**

původní jméno: *Coleanthus subtilis*  
lokality: 6858/d, Černíč, 6 km J od Telče: PP Černíč, obnažené dno rybníka Čemíč na soutoku Dyje a Myslůvky SZ od obce  
nejbližší obec: Černíč, okres Jihlava  
souřadnice: 49°7'47.40"N, 15°27'23.30"E, ± 250m  
nadmořská výška: 472 m  
fytochorion: 67. Českomoravská vrchovina  
datum: 2004-06-28  
náleze: Luděk Čech  
herbář: MJ  
projekt: Excerpt Atlas  
poznámka: evidenční číslo: MJ B0916 36128  
ID: 13262481



původní jméno: *Coleanthus subtilis*  
lokalita: Černíč: obnažené dno rybníka Černíč na soutoku Dyje a Myslůvky SZ od obce  
nejbližší obec: Černíč, okres Jihlava  
souřadnice: 49°7'45.46"N, 15°27'20.43"E, ± 100m  
nadmořská výška: 472 m  
fytochorion: 67. Českomoravská vrchovina  
datum: 2002  
náleze: Pavel Doležal; Luděk Čech  
pramen: Chán V. et al. (2005): Floristický materiál ke květeně Dačicka. – Acta Rer. Natur. (Jihlava) 1: 17-44.  
projekt: ND JČP ČBS  
poznámka: 38166  
ID: 8446620

#### 6859d

původní jméno: *Coleanthus subtilis*  
lokalita: Zdeňkov (13 km VJV od Telče), rybník Koňas, cca 800 m SSV od návsi v obci, obnažené dno rybníka  
nejbližší obec: Zdeňkov, okres Jihlava  
souřadnice: 49°8'50.00"N, 15°37'18.00"E, ± 200m  
nadmořská výška: 592 m  
fytochorion: 67. Českomoravská vrchovina  
datum: 2006-06-22  
náleze: Luděk Čech  
herbář: MJ  
projekt: Excerpt Atlas  
poznámka: přepsaná schedy vytištěná z databáze; evidenční číslo: MJ B0916 36490  
ID: 13262504

původní jméno: *Coleanthus subtilis*  
lokalita: 6859/d, Zdeňkov, 13 km VJV od Telče: obnažené dno rybníka Prokop, cca 1,5 km ZJ Z od kaple v obci  
nejbližší obec: Zdeňkov, okres Jihlava  
souřadnice: 49°8'2.99"N, 15°36'1.93"E, ± 150m  
nadmořská výška: 574 m  
fytochorion: 67. Českomoravská vrchovina  
datum: 2005-06-08  
náleze: Luděk Čech  
herbář: MJ  
projekt: Excerpt Atlas  
poznámka: evidenční číslo: MJ B0916 36051  
ID: 13262503

původní jméno: *Coleanthus subtilis*  
lokalita: 151. 6859d/201. Zdeňkov: obnažené dno rybníka Prokop 1,5km ZJZ od kaple v obci.  
nejbližší obec: Zdeňkov, okres Jihlava  
souřadnice: 49°8'4.00"N, 15°36'5.00"E  
nadmořská výška: 575 m  
fytochorion: 67. Českomoravská vrchovina  
datum: 2001  
náleze: J. Švarc; P. Doležal  
pramen: Chán V., Růžička I., Lepší P., Boublík K. & al. (2005): Floristický materiál ke květeně Dačicka. - Acta Rer. Natur., Přírod. Sborn. Vysočiny 1: 17-44.  
projekt: FLDOK  
ID: 8216144

#### 6950b

původní jméno: *Coleanthus subtilis*  
lokalita: Teich Stříbrný bei Schloss Kratochvíle (Netolice), 450 m  
nejbližší obec: Netolice, okres Prachatice  
souřadnice: 49°3'48.82"N, 14°9'18.97"E, ± 170m  
nadmořská výška: 450 m  
fytochorion: 37h. Prachatické Předšumaví  
datum: 1969-06  
náleze: S. Hejný  
pramen: Hejný S. (1969): *Coleanthus subtilis* (Tratt.) Seidl in der Tschechoslowakei. – Folia Geobot. Phytotax. 4: 225–343.  
projekt: Excerpt Atlas  
ID: 13331422

**6951a**

původní jméno: orig.: *Coleanthus subtilis*; K. Šumberová 2015: !;  
lokalita: Bohemia, distr. Prachatice. Malovice: rybník Potůček 1,2 km J od kaple v obci  
nejbližší obec: Malovice, okres Prachatice  
souřadnice: 49°4'52.00"N, 14°13'17.00"E  
fytochorion: 38. Budějovická pánev  
datum: 2008-05-14  
náleze: A. Vydrová  
herbář: BRNU  
projekt: Excerpt Atlas  
poznámka: no VG08/1323; BRNU 598232; distr. phytogeogr. 38 Budějovická pánev;  
ID: 13274771

původní jméno: *Coleanthus subtilis*  
lokalita: Teich Rábínek beim Hof Rábín (Netolice), 420 m  
nejbližší obec: Hradiště, okres Prachatice  
souřadnice: 49°4'33.07"N, 14°12'39.03"E, ± 100m  
nadmořská výška: 420 m  
fytochorion: 38. Budějovická pánev  
datum: 1969-06  
náleze: S. Hejný  
pramen: Hejný S. (1969): *Coleanthus subtilis* (Tratt.) Seidl in der Tschechoslowakei. – *Folia Geobot. Phytotax.* 4: 225–343.  
projekt: Excerpt Atlas  
ID: 13331419

původní jméno: *Coleanthus subtilis*  
lokalita: Netolicko, Holečkov, rybník Potůček, ca 1 km VSV žel. zast. Holečkov  
souřadnice: 49°4'51.64"N, 14°13'17.65"E, ± 100m  
fytochorion: 38. Budějovická pánev  
datum: 2005-06-01  
náleze: K. Šumberová  
projekt: ČNFD  
ID: 2528526

**6951b**

původní jméno: *Coleanthus subtilis*  
lokalita: Pánev budějovická, Sedlec, obnažené dno ryb. Mlýnský  
nejbližší obec: Sedlec, okres České Budějovice  
souřadnice: 49°4'29.11"N, 14°17'25.84"E  
nadmořská výška: 400 m  
fytochorion: 38. Budějovická pánev  
datum: 1999-06-19  
náleze: Rudolf Kurka  
herbář: CB  
projekt: Excerpt Atlas  
ID: 9915876

původní jméno: orig.: *Coleanthus subtilis*;  
lokalita: Bohemia, distr. České Budějovice. Vhlavy: Vlhavský rybník na Z okraji obce  
nejbližší obec: Vhlavy, okres České Budějovice  
souřadnice: 49°2'59.00"N, 14°17'13.00"E  
fytochorion: 38. Budějovická pánev  
datum: 2012-05-30  
náleze: A. Vydrová  
herbář: BRNU  
projekt: Excerpt Atlas  
poznámka: no VG12/0442; BRNU 636765; distr. phytogeogr. 38 Budějovická pánev;  
ID: 13274790

původní jméno: V. Grulich: *Coleanthus subtilis*; K. Šumberová 2015: !;  
lokalita: Bohemia, distr. České Budějovice. Novosedly: Dolní rybník na J okraji obce  
nejbližší obec: Novosedly, okres České Budějovice  
souřadnice: 49°5'22.00"N, 14°16'58.00"E  
fytochorion: 38. Budějovická pánev  
datum: 2008-08-23  
náleze: V. Grulich; A. Vydrová  
herbář: BRNU  
projekt: Excerpt Atlas  
poznámka: no VG08/1124; BRNU 598032; *Callitriche palustris admixta* (K. Šumberová 2013); distr. phytogeogr. 38 Budějovická  
pánev;  
ID: 13274738

původní jméno: K. Šumberová: *Coleanthus subtilis*; K. Šumberová 2015: !;  
lokalita: Bohemia, distr. České Budějovice, Českobudějovicko. Plástovice: ryb. Volešek, jeho SZ cíp poblíž přítoku, 0,7 km JV kaple v  
obci; obnažený okraj rybníka (bez vody vlivem extrémně suchého počasí)  
nejbližší obec: Plástovice, okres České Budějovice  
souřadnice: 49°3'48.00"N, 14°18'38.00"E  
nadmořská výška: 388 m  
fytochorion: 38. Budějovická pánev  
datum: 2007-04-20  
náleze: K. Šumberová  
herbář: BRNU  
projekt: Excerpt Atlas  
poznámka: no KŠ07/018; BRNU 618482; distr. phytogeogr. 38. Budějovická pánev  
ID: 13274757

#### 6951c

původní jméno: orig.: *Coleanthus subtilis*; K. Šumberová 2015: !;  
lokalita: Bohemia, distr. Prachatice. Netolice: Matyášovský rybník 2 km JJZ od nádraží  
nejbližší obec: Netolice, okres Prachatice  
souřadnice: 49°2'14.00"N, 14°10'54.00"E  
fytochorion: 38. Budějovická pánev  
datum: 2008-05-14  
náleze: A. Vydrová  
herbář: BRNU  
projekt: Excerpt Atlas  
poznámka: no VG08/1314; BRNU 598238; *Juncus cf. bufonius et Potamogeton pectinatus admixti* (K. Šumberová 2013); distr.  
phytogeogr. 38 Budějovická pánev;  
ID: 13274761

původní jméno: *Coleanthus subtilis*  
lokalita: Teich Matyášovský bei Netolice, 430 m  
nejbližší obec: Netolice, okres Prachatice  
souřadnice: 49°2'13.80"N, 14°10'53.22"E, ± 150m  
nadmořská výška: 430 m  
fytochorion: 38. Budějovická pánev  
datum: 1969-06  
náleze: S. Hejný  
pramen: Hejný S. (1969): *Coleanthus subtilis* (Tratt.) Seidl in der Tschechoslowakei. – *Folia Geobot. Phytotax.* 4: 225–343.  
projekt: Excerpt Atlas  
ID: 13331421

původní jméno: *Coleanthus subtilis*  
lokalita: Teich Velký Hrbovský bei Hrbov (Netolice), 430 m  
nejbližší obec: Hrbov, okres Prachatice  
souřadnice: 49°1'53.74"N, 14°10'26.33"E, ± 450m  
nadmořská výška: 430 m  
fytochorion: 38. Budějovická pánev  
datum: 1969-06  
náleze: S. Hejný  
pramen: Hejný S. (1969): *Coleanthus subtilis* (Tratt.) Seidl in der Tschechoslowakei. – *Folia Geobot. Phytotax.* 4: 225–343.  
projekt: Excerpt Atlas  
ID: 13331420

původní jméno: *Coleanthus subtilis*  
lokalita: Netolice, Matyášovský rybník J města, jeho severní část (opačná od hráze)  
souřadnice: 49°2'15.73"N, 14°10'52.97"E, ± 100m  
fytochorion: 37h. Prachatické Předšumaví  
datum: 2002-05-28  
nálezce: K. Šumberová  
projekt: ČNFD  
ID: 2544265

původní jméno: *Coleanthus subtilis*  
lokalita: Malý hrbovský rybník  
nejbližší obec: Netolice, okres Prachatice  
souřadnice: 49°2'10.82"N, 14°10'20.55"E  
fytochorion: 37h. Prachatické Předšumaví  
datum: 2006-06-15  
nálezce: Alena Vydrová  
pramen: RNDr. Vydrová Alena. Monitoring druhů ČR: Monitoring cévnatých rostlin. AOPK ČR, Praha, 2006.  
projekt: NDOP  
ID: 7176261

původní jméno: *Coleanthus subtilis*  
lokalita: Mnich  
souřadnice: 49°2'42.74"N, 14°11'36.83"E  
fytochorion: 37h. Prachatické Předšumaví  
datum: 2011-05-23  
nálezce: Alena Vydrová  
pramen: RNDr. Vydrová Alena (2011): Monitoring cévnatých rostlin - Monitoring druhů ČR  
projekt: NDOP  
poznámka: Velmi malá populace.; Velmi vysoká vrstva bahna, eutrofní rybník.  
ID: 10245745

#### **6951d**

původní jméno: *Coleanthus subtilis*  
lokalita: Okr. České Budějovice: Dehtáře: obnažené hlinitopísčité dno při V okraji rybníka Dehtář u Z okraje obce. 406 m n. m.  
nejbližší obec: Dehtáře, okres České Budějovice  
souřadnice: 49°0'39.40"N, 14°18'22.70"E  
nadmořská výška: 406 m  
fytochorion: 38. Budějovická pánev  
datum: 2015-05-23  
nálezce: Zdeněk Kaplan  
pramen: not.  
projekt: Excerpt Atlas  
ID: 9959925

původní jméno: K. Šumberová: *Coleanthus subtilis*;  
lokalita: Bohemia, distr. České Budějovice. Malé Chrášťany: rybník Chrášťanský (= malý ryb. mezi rybníky Knížecí a Lesní), jeho severní část, ca 0,6 km SV od středu obce; obnažené dno, mírně vlhké jílovitohlinité bahno. S. m. 395 m; souřadnice: 49°2'42.00 N, 14°18'28.00 E  
nejbližší obec: Malé Chrášťany, okres České Budějovice  
souřadnice: 49°2'42.00"N, 14°18'28.00"E  
nadmořská výška: 395 m  
fytochorion: 38. Budějovická pánev  
datum: 2015-08-13  
nálezce: K. Šumberová; J. Pojer  
herbář: BRNU  
projekt: Excerpt Atlas  
poznámka: no KŠ15/090; BRNU 638942; velmi roztroušeně, vyklíčila zřejmě vlivem velkých rozdílů teplot (> 35°C ve stínu ve dne a kolem 15°C v noci), je však vidět, že trpí suchem; distr. phytogeogr. 38 Budějovická pánev; neduživé fertilní rostliny;  
ID: 13274805

původní jméno: V. Grulich: *Coleanthus subtilis*; K. Šumberová 2015: !;  
lokalita: Bohemia, distr. České Budějovice. Dehtáře: rybník Dehtář, obnažené dno  
nejbližší obec: Dehtáře, okres České Budějovice  
souřadnice: 49°0'25.00"N, 14°17'39.00"E  
fytochorion: 38. Budějovická pánev  
datum: 2007-05-13  
náleze: A. Vydrová  
herbář: BRNU  
projekt: Excerpt Atlas  
poznámka: no VG07/600; BRNU 597816; distr. phytogeogr. 38 Budějovická pánev;  
ID: 13274751

původní jméno: K. Šumberová: *Coleanthus subtilis*; K. Šumberová 2015: !;  
lokalita: Bohemia, distr. České Budějovice, Českobudějovicko. Záboří: ryb. Dehtář, jeho jižní část, JZ ostrova, ca 2,1 km SV kaple v  
obci; obnažená část rybníčního dna (bez vody vlivem extrémně suchého počasí)  
nejbližší obec: Záboří, okres České Budějovice  
souřadnice: 49°0'0.00"N, 14°17'30.00"E  
nadmořská výška: 410 m  
fytochorion: 38. Budějovická pánev  
datum: 2007-04-19  
náleze: K. Šumberová  
herbář: BRNU  
projekt: Excerpt Atlas  
poznámka: no K507/019; BRNU 618483; distr. phytogeogr. 38. Budějovická pánev;  
ID: 13274756

původní jméno: K. Šumberová: *Coleanthus subtilis*, 2015: !;  
lokalita: Bohemia, distr. České Budějovice, Českobudějovicko. Záboří: ryb. Dehtář, jeho jižní část, rybníční okraj pod cestou vedoucí  
od ryb. Posměch k Ostrovu, ca 2,2 km SV kaple v obci. S. m. 410 m; obnažený okraj rybníka, ca 10 m od hnojiště  
nejbližší obec: Záboří, okres České Budějovice  
souřadnice: 48°59'59.00"N, 14°17'34.00"E  
nadmořská výška: 410 m  
fytochorion: 38. Budějovická pánev  
datum: 2003-05-05  
náleze: K. Šumberová  
herbář: BRNU  
projekt: Excerpt Atlas  
poznámka: no K503/010; BRNU 625518; distr. phytogeogr. 38. Budějovická pánev;  
ID: 13274747

původní jméno: *Coleanthus subtilis*  
lokalita: Českobudějovicko, Záboří, ryb. Dehtář, jeho jižní část, pod cestou k ostrovu, ca 2,2 km SV kaple  
souřadnice: 48°59'59.46"N, 14°17'33.69"E, ± 100m  
fytochorion: 38. Budějovická pánev  
datum: 2007-04-19  
náleze: K. Šumberová  
projekt: ČNFD  
ID: 2526122

#### 6952a

původní jméno: *Coleanthus subtilis*  
lokalita: spořeji na okraji rybníka Horního u Zlivi [Horní rybník nenalezen]  
nejbližší obec: Zliv, okres České Budějovice  
souřadnice: 49°3'54.80"N, 14°21'22.90"E, ± 2000m  
fytochorion: 38. Budějovická pánev  
pramen: Marek T. (1910). Květena Budějovicka. – Ms.[Deppn. in: Knih. Jihočes. Muz. České Budějovicel. fide Anonymus (1958–1992):  
Rozpisy floristické literatury převážně z let 1945–1990. – Ms. [Depon. in: Botanický ústav AV ČR, Průhonice]  
projekt: Excerpt Atlas  
ID: 13262731

původní jméno: orig.: *Coleanthus subtilis*; K. Šumberová 2015: !;  
lokality: Bohemia, distr. České Budějovice. Hluboká nad Vltavou: rybník Šnekl 4,8 km SZ od zámku  
nejbližší obec: Hluboká nad Vltavou, okres České Budějovice  
souřadnice: 49°5'26.00"N, 14°24'40.00"E  
fytochorion: 38. Budějovická pánev  
datum: 2009-05-07  
náleze: A. Vydrová  
herbář: BRNU  
projekt: Excerpt Atlas  
poznámka: no VG09/717; BRNU 607327; distr. phytogeogr. 38 Budějovická pánev;  
ID: 13274711

původní jméno: V. Grulich: *Coleanthus subtilis*; K. Šumberová 2015: !;  
lokality: Bohemia, distr. České Budějovice. Hluboká nad Vltavou: rybník Křivonoska 3 km SV od kostela  
nejbližší obec: Hluboká nad Vltavou, okres České Budějovice  
souřadnice: 49°4'28.00"N, 14°24'45.00"E  
fytochorion: 40a. Písecko-hlubocký hřeben  
datum: 2007-05-14  
náleze: A. Vydrová  
herbář: BRNU  
projekt: Excerpt Atlas  
poznámka: no VG07/602; BRNU 597771; distr. phytogeogr. 38 Budějovická pánev;  
ID: 13274779

původní jméno: V. Grulich: *Coleanthus subtilis*; K. Šumberová 2015: !;  
lokality: Bohemia, distr. České Budějovice. Hluboká nad Vltavou: rybník Šnekl 4,7 km SSZ od kostela  
nejbližší obec: Hluboká nad Vltavou, okres České Budějovice  
souřadnice: 49°5'26.00"N, 14°24'40.00"E  
fytochorion: 38. Budějovická pánev  
datum: 2007-05-14  
náleze: A. Vydrová  
herbář: BRNU  
projekt: Excerpt Atlas  
poznámka: no VG07/631; BRNU 597805; distr. phytogeogr. 38 Budějovická pánev;  
ID: 13274780

původní jméno: K. Šumberová: *Coleanthus subtilis*, 2015: !;  
lokality: Budějovická pánev, Zliv, rybník Pacák při SZ okraji města (proti rybím sádkám), obnažená část dna v SV části ryb. S. m. 370  
m  
nejbližší obec: Zliv, okres České Budějovice  
souřadnice: 49°4'21.60"N, 14°21'28.40"E  
nadmořská výška: 370 m  
fytochorion: 38. Budějovická pánev  
datum: 2002-05-01  
náleze: K. Šumberová  
herbář: BRNU  
projekt: Excerpt Atlas  
poznámka: BRNU 564577; distr. phytogeogr. 38. Budějovická pánev;  
ID: 13274834

původní jméno: *Coleanthus subtilis*  
lokality: Hluboká nad Vltavou, ryb. Bezdrev, cíp u Zlivi, J břeh, ca 1,5 km JV od žel. stanice Zliv.  
souřadnice: 49°3'15.66"N, 14°22'16.67"E, ± 100m  
fytochorion: 38. Budějovická pánev  
datum: 2003-11-08  
náleze: K. Šumberová  
projekt: ČNFD  
ID: 2547302

původní jméno: *Coleanthus subtilis*  
lokality: Českobudějovicko, Zliv, ryb. Pacák při SZ okraji města, jeho SV část  
souřadnice: 49°4'21.31"N, 14°21'26.79"E, ± 100m  
fytochorion: 38. Budějovická pánev  
datum: 2002-05-01  
náleze: K. Šumberová  
projekt: ČNFD  
ID: 2546359

původní jméno: *Coleanthus subtilis*  
lokalita: Českobudějovicko, Hluboká nad Vltavou, ryb. Pěnský SZ města, jeho J část  
souřadnice: 49°4'4.07"N, 14°24'51.53"E, ± 100m  
fytochorion: 40a. Písecko-hlubocký hřeben  
datum: 2002-05-15  
náleze: K. Šumberová  
projekt: ČNFD  
ID: 2543714

#### 6952b

původní jméno: orig.: *Coleanthus subtilis*; K. Šumberová 2015: I;  
lokalita: Bohemia, distr. České Budějovice. Munice: Pěnský rybník 0,8 km SV od středu obce  
nejbližší obec: Munice, okres České Budějovice  
souřadnice: 49°4'8.00"N, 14°24'55.00"E  
fytochorion: 40a. Písecko-hlubocký hřeben  
datum: 2009-05-07  
náleze: A. Vydrová  
herbář: BRNU  
projekt: Excerpt Atlas  
poznámka: no VG09/722; BRNU 607322; *Callitriche palustris* et *Limosella aquatica admixtae* (K. Šumberová 2013); distr. phytogeogr.  
38 Budějovická pánev;  
ID: 13274814

původní jméno: *Coleanthus subtilis*  
lokalita: Českobudějovicko, Hluboká nad Vltavou, ryb. Podhradský při jižním okraji města, jeho SZ část  
souřadnice: 49°2'59.28"N, 14°25'48.36"E, ± 100m  
fytochorion: 38. Budějovická pánev  
datum: 2007-04-18  
náleze: K. Šumberová  
projekt: ČNFD  
ID: 2526053

#### 6952c

původní jméno: *Coleanthus subtilis*  
lokalita: Budějovická pánev, Čejkovice: exposed bottom of Dolní Machovec fishpond, near its S bank, c. 1.3 km SW of the centre of the village  
nejbližší obec: Čejkovice, okres České Budějovice  
souřadnice: 49°0'17.66"N, 14°22'13.53"E, ± 200m  
nadmořská výška: 385 m  
fytochorion: 38. Budějovická pánev  
datum: 2001-05-23  
náleze: Eva Chaloupecká  
herbář: herb. P. Koutecký  
projekt: Excerpt Atlas  
ID: 9915907

původní jméno: *Coleanthus subtilis*  
lokalita: Čejkovice, areál Ostrov se speciálními odchovnými rybníčky, 0,55 km J kaple v obci; ve vodě, na obnažených dnech a březích rybníčků a v okolních spásaných trávnících  
nejbližší obec: Čejkovice, okres České Budějovice  
souřadnice: 49°0'30.49"N, 14°22'54.40"E, ± 200m  
nadmořská výška: 385 m  
fytochorion: 38. Budějovická pánev  
datum: 2004  
náleze: Kateřina Šumberová  
pramen: not.  
projekt: Excerpt Atlas  
ID: 9954147

původní jméno: *Coleanthus subtilis*

lokalita: poskrovnu na východním okraji vypuštěného rybníka Bezdreva

nejbližší obec: Zliv, okres České Budějovice

souřadnice: 49°2'54.79"N, 14°23'46.38"E, ± 2000m

fytochorion: 38. Budějovická pánev

datum: 1908

pramen: Marek T. (1910). Květena Budějovicka. – Ms.[Deppn. in: Knih. Jihočes. Muz. České Budějovicel. fide Anonymus (1958–1992):

Rozpisy floristické literatury převážně z let 1945–1990. – Ms. [Depon. in: Botanický ústav AV ČR, Průhonice]

projekt: Excerpt Atlas

ID: 13262732

původní jméno: V. Grulich: *Coleanthus subtilis*;

lokalita: Bohemia, distr. České Budějovice. Češňovice: rybník Bezdrev - Češňovický cíp, obnažené dno 0,7 km SV od kaple v obci.

490212 N & 142214 E

nejbližší obec: Češňovice, okres České Budějovice

souřadnice: 49°2'12.00"N, 14°22'14.00"E

fytochorion: 38. Budějovická pánev

datum: 2014-05-14

nálezce: A. Vydrová

herbář: BRNU

projekt: Excerpt Atlas

poznámka: no VG14/019; BRNU 637520; distr. phytogeogr. 38 Budějovická pánev;

ID: 13274810

původní jméno: orig.: *Coleanthus subtilis*;

lokalita: Bohemia, distr. České Budějovice. Pištín: Velký Pištínský rybník 1,2 km JV od kostela v obci

nejbližší obec: Pištín, okres České Budějovice

souřadnice: 49°2'8.00"N, 14°20'41.00"E

fytochorion: 38. Budějovická pánev

datum: 2012-05-30

nálezce: A. Vydrová

herbář: BRNU

projekt: Excerpt Atlas

poznámka: no VG12/0435; BRNU 636758; distr. phytogeogr. 38 Budějovická pánev;

ID: 13274789

původní jméno: orig.: *Coleanthus subtilis*;

lokalita: Bohemia, distr. České Budějovice. Břehov: rybník Podmůstek v Picině 1,2 km V-VSV od kaple v obci

nejbližší obec: Břehov, okres České Budějovice

souřadnice: 49°1'24.00"N, 14°20'41.00"E

fytochorion: 38. Budějovická pánev

datum: 2011-05-18

nálezce: A. Vydrová

herbář: BRNU

projekt: Excerpt Atlas

poznámka: no VG11/716; BRNU 636438; distr. phytogeogr. 38 Budějovická pánev;

ID: 13274791

původní jméno: orig.: *Coleanthus subtilis*;

lokalita: Bohemia, distr. České Budějovice. Čejkovice: rybník Dolní Machovec 1,2 km JZ od kaple v obci

nejbližší obec: Čejkovice, okres České Budějovice

souřadnice: 49°0'19.00"N, 14°22'15.00"E

fytochorion: 38. Budějovická pánev

datum: 2011-05-18

nálezce: A. Vydrová

herbář: BRNU

projekt: Excerpt Atlas

poznámka: no VG11/713; BRNU 636435; distr. phytogeogr. 38 Budějovická pánev;

ID: 13274824



původní jméno: K. Šumberová: *Coleanthus subtilis*, 2015: !;  
lokality: Bohemia, distr. České Budějovice, Českobudějovicko. Pištín: rybník Velký Pištínský jižně silnice mezi Pištínem a Češňovicemi,  
1,3 km JJV od kostela v Pištíně. S. m. 390 m; dno letněného plůdkového rybníka  
nejbližší obec: Pištín, okres České Budějovice  
souřadnice: 49°2'10.00"N, 14°20'42.00"E  
nadmořská výška: 390 m  
fytochorion: 38. Budějovická pánev  
datum: 2003-05-23  
náleze: K. Šumberová  
herbář: BRNU  
projekt: Excerpt Atlas  
poznámka: no KŠ03/007; BRNU 625515; distr. phytogeogr. 38. Budějovická pánev;  
ID: 13274760

původní jméno: *Coleanthus subtilis*  
lokality: Čejkovice SZ od Českých Budějovic, areál plůdkových rybníků "Ostrov", první rybníček v JZ části areálu, obnažené dno  
nejbližší obec: Čejkovice, okres České Budějovice  
souřadnice: 49°0'26.40"N, 14°22'49.50"E, ± 80m  
nadmořská výška: 386 m  
fytochorion: 38. Budějovická pánev  
datum: 2016-09-14  
náleze: M. Ducháček; K. Šumberová  
herbář: PR  
projekt: Excerpt Atlas  
poznámka: sběrové číslo MD 12388; evidenční číslo PR 870440  
ID: 13276117

původní jméno: *Coleanthus subtilis*  
lokality: Čejkovice (Č.Budějovice), ryb. Dolní Machovec, jeho J část, 1,3 km JZ od kaple v centru obce  
souřadnice: 49°0'17.00"N, 14°22'13.00"E, ± 100m  
nadmořská výška: 390 m  
fytochorion: 38. Budějovická pánev  
datum: 2011-05-30  
náleze: K. Šumberová  
projekt: ČNFD  
ID: 2521628

původní jméno: *Coleanthus subtilis*  
lokality: Hluboká nad Vltavou, ryb. Bezdrev, J pobřeží S cípu, ca 100 m V od ústí Pištínského potoka.  
souřadnice: 49°2'51.67"N, 14°22'42.30"E, ± 100m  
fytochorion: 38. Budějovická pánev  
datum: 2003-11-08  
náleze: K. Šumberová  
projekt: ČNFD  
ID: 2547251

#### **6952d**

původní jméno: *Coleanthus subtilis*  
lokality: Rybníky u Hluboké [nad Vltavou]  
nejbližší obec: Hluboká nad Vltavou, okres České Budějovice  
souřadnice: 49°2'55.07"N, 14°25'53.82"E, ± 5000m  
fytochorion: 38. Budějovická pánev  
náleze: s. coll.  
herbář: MP  
projekt: Excerpt Atlas  
poznámka: souřadnice odpovídají ryb. Podhradský, kde druh roste i dnes, v rozsahu všechny větší rybníky kolem Hluboké  
ID: 10043836

původní jméno: *Coleanthus subtilis*  
lokalita: u Hluboké pořádku  
nejbližší obec: Hluboká nad Vltavou, okres České Budějovice  
souřadnice: 49°2'55.07"N, 14°25'53.82"E, ± 5000m  
fytochorion: 38. Budějovická pánev  
náleze: Jechl  
pramen: Čelakovský L. (1868–1883): *Prodromus květeny české*. Vol. 1–4. – Praha.  
projekt: Excerpt Atlas  
poznámka: p. 34  
ID: 13262727

původní jméno: orig.: *Coleanthus subtilis*; K. Šumberová 2015: !;  
lokalita: Bohemia, distr. České Budějovice. Hluboká nad Vltavou: Podhradský rybník na J okraji obce  
nejbližší obec: Hluboká nad Vltavou, okres České Budějovice  
souřadnice: 49°2'53.00"N, 14°25'57.00"E  
fytochorion: 38. Budějovická pánev  
datum: 2008-05-16  
náleze: A. Vydrová  
herbář: BRNU  
projekt: Excerpt Atlas  
poznámka: no VG08/1343; BRNU 598257; *Potamogeton pectinatus admixtus* (K. Šumberová 2013); distr. phytogeogr. 38 Budějovická pánev;  
ID: 13274775

původní jméno: V. Grulich: *Coleanthus subtilis*; K. Šumberová 2015: !;  
lokalita: Bohemia, distr. České Budějovice. Hluboká nad Vltavou: Podhradský rybník na J okraji obce  
nejbližší obec: Hluboká nad Vltavou, okres České Budějovice  
souřadnice: 49°2'54.00"N, 14°25'56.00"E  
fytochorion: 38. Budějovická pánev  
datum: 2008-05-09  
náleze: V. Grulich; A. Vydrová  
herbář: BRNU  
projekt: Excerpt Atlas  
poznámka: no VG08/1373; BRNU 598299; distr. phytogeogr. 38 Budějovická pánev;  
ID: 13274776

původní jméno: V. Grulich: *Coleanthus subtilis*; K. Šumberová 2015: !;  
lokalita: Bohemia, distr. České Budějovice. Hluboká nad Vltavou: Podhradský rybník na J okraji města  
nejbližší obec: Hluboká nad Vltavou, okres České Budějovice  
souřadnice: 49°2'52.00"N, 14°25'57.00"E  
fytochorion: 38. Budějovická pánev  
datum: 2007-05-14  
náleze: A. Vydrová  
herbář: BRNU  
projekt: Excerpt Atlas  
poznámka: no VG07/590; BRNU 597827; *Limosella aquatica* (1 ex.) admixta; distr. phytogeogr. 38 Budějovická pánev;  
ID: 13274749

původní jméno: K. Šumberová: *Coleanthus subtilis*; K. Šumberová 2015: !;  
lokalita: Bohemia, distr. České Budějovice, Českobudějovicko. Hluboká nad Vltavou: rybník Podhradský při jižním okraji města, jeho Z část; obnažené dno plůdkového rybníka  
nejbližší obec: Hluboká nad Vltavou, okres České Budějovice  
souřadnice: 49°2'55.00"N, 14°25'52.00"E  
nadmořská výška: 375 m  
fytochorion: 38. Budějovická pánev  
datum: 2007-04-18  
náleze: K. Šumberová  
herbář: BRNU  
projekt: Excerpt Atlas  
poznámka: no KŠ07/023; BRNU 618487; rostliny vyklíčily již na podzim, přezimovaly a na jaře vykvetly; distr. phytogeogr. 38.  
Budějovická pánev  
ID: 13274755

původní jméno: K. Šumberová: *Coleanthus subtilis*, 2015: !;  
lokalita: Bohemia, distr. České Budějovice, Českobudějovicko. Hluboká nad Vltavou: rybník Podhradský při jižním okraji města. S. m. 375 m; obnažené dno plůdkového rybníka  
nejbližší obec: Hluboká nad Vltavou, okres České Budějovice  
souřadnice: 49°2'55.00"N, 14°25'52.00"E  
nadmořská výška: 375 m  
fytochorion: 38. Budějovická pánev  
datum: 2003-05-20  
náleze: K. Šumberová  
herbář: BRNU  
projekt: Excerpt Atlas  
poznámka: no KŠ03/008; BRNU 625516; distr. phytogeogr. 38. Budějovická pánev;  
ID: 13274748

původní jméno: K. Šumberová: *Coleanthus subtilis*, 2015: !;  
lokalita: Budějovická pánev, Hluboká nad Vltavou, rybník Podhradský (plůdkový výtazník) při jihozápadním okraji města (proti rybím sádkám), na obnaženém dně. S. m. 380 m  
nejbližší obec: Hluboká nad Vltavou, okres České Budějovice  
souřadnice: 49°2'52.10"N, 14°25'56.70"E  
nadmořská výška: 380 m  
fytochorion: 38. Budějovická pánev  
datum: 2002-05-14  
náleze: K. Šumberová  
herbář: BRNU  
projekt: Excerpt Atlas  
poznámka: BRNU 564570; distr. phytogeogr. 38. Budějovická pánev;  
ID: 13274847

původní jméno: *Coleanthus subtilis*  
lokalita: Hluboká nad Vltavou, rybník Podhradský 600-800 m ZJZ od zámku Hluboká, obnažené dno  
nejbližší obec: Hluboká nad Vltavou, okres České Budějovice  
souřadnice: 49°2'54.00"N, 14°26'2.00"E  
nadmořská výška: 375 m  
fytochorion: 38. Budějovická pánev  
datum: 2008-05-14  
náleze: M. Ducháček; K. Šumberová  
herbář: PR  
projekt: Excerpt Atlas  
poznámka: sběrové číslo MD 7125; evidenční číslo PR –; rozsáhlé porosty  
ID: 13276107

původní jméno: *Coleanthus subtilis*  
lokalita: Českobudějovicko, Hluboká nad Vltavou, ryb. Podhradský proti areálu rybích sádek, jeho Z část  
souřadnice: 49°2'57.49"N, 14°25'50.03"E, ± 100m  
fytochorion: 38. Budějovická pánev  
datum: 2002-05-14  
náleze: K. Šumberová  
projekt: ČNFD  
ID: 2543700

#### **6953b**

původní jméno: *Coleanthus subtilis*  
lokalita: Lomnice [nad Lužnicí]. Rybník Dvořiště.  
nejbližší obec: Lomnice nad Lužnicí, okres České Budějovice  
souřadnice: 49°3'50.87"N, 14°39'44.11"E, ± 1800m  
nadmořská výška: 440 m  
fytochorion: 39. Třeboňská pánev  
datum: 1884-06-15  
náleze: Antonín Weidmann  
herbář: GM  
projekt: Excerpt Atlas  
ID: 9923888

původní jméno: *Coleanthus subtilis*  
lokalita: Lomnice. Rybník Dvořiště.  
nejbližší obec: Lomnice nad Lužnicí, okres České Budějovice  
souřadnice: 49°3'50.87"N, 14°39'44.11"E, ± 1800m  
nadmořská výška: 440 m  
fytochorion: 39. Třeboňská pánev  
datum: 1884-06-06  
náleze: A. Weidmann  
herbář: MP  
projekt: Excerpt Atlas  
poznámka: poznámka na schedě: Com. Hynek Škorpík  
ID: 10043837

původní jméno: *Coleanthus subtilis*  
lokalita: Lomnice n. L.: Rybník Dvořiště  
nejbližší obec: Lomnice nad Lužnicí, okres České Budějovice  
souřadnice: 49°3'50.87"N, 14°39'44.11"E, ± 1800m  
nadmořská výška: 440 m  
fytochorion: 39. Třeboňská pánev  
datum: 1884-05-31  
náleze: A. Weidmann  
herbář: PL  
projekt: Excerpt Atlas  
poznámka: poznámka na schedě: Com. Joh. Bubela  
ID: 10224924

původní jméno: *Coleanthus subtilis*  
lokalita: Lomnice. Rybník Dvořiště  
nejbližší obec: Dolní Slověnice, okres České Budějovice  
souřadnice: 49°3'49.95"N, 14°39'46.13"E, ± 1000m  
fytochorion: 39. Třeboňská pánev  
datum: 1884-06-06  
náleze: A. Weidmann  
herbář: PRC  
projekt: Excerpt Atlas  
poznámka: lokalita je ve dvou čtvrcích: 6953b a 6954a  
ID: 13262512

původní jméno: *Coleanthus subtilis*  
lokalita: Lomnice. Rybník Dvořiště  
nejbližší obec: Dolní Slověnice, okres České Budějovice  
souřadnice: 49°3'49.95"N, 14°39'46.13"E, ± 1000m  
fytochorion: 39. Třeboňská pánev  
datum: 1884-06-06  
náleze: A. Weidmann  
herbář: PR  
projekt: Excerpt Atlas  
poznámka: lokalita je ve dvou čtvrcích: 6953b a 6954a; evidenční číslo: PR 21047  
ID: 13262513

původní jméno: *Coleanthus subtilis*  
lokalita: Lomnice n. L., rybník Dvořiště  
nejbližší obec: Dolní Slověnice, okres České Budějovice  
souřadnice: 49°3'49.95"N, 14°39'46.13"E, ± 1000m  
fytochorion: 39. Třeboňská pánev  
datum: 1884-05-31  
náleze: A. Weidmann  
herbář: PRC  
projekt: Excerpt Atlas  
poznámka: lokalita je ve dvou čtvrcích: 6953b a 6954a  
ID: 13262514

původní jméno: *Coleanthus subtilis*  
lokality: Lomnice n. L., rybník Dvořiště  
nejbližší obec: Dolní Slověnice, okres České Budějovice  
souřadnice: 49°3'49.95"N, 14°39'46.13"E, ± 1000m  
fytochorion: 39. Třeboňská pánev  
datum: 1884-05-31  
náleze: A. Weidmann  
herbář: PR  
projekt: Excerpt Atlas  
poznámka: lokalita je ve dvou čtvrcích: 6953b a 6954a; evidenční číslo: PR 843966  
ID: 13262515

původní jméno: orig.: *Coleanthus subtilis*; K. Šumberová 2015: !;  
lokality: E flora Bohemiae merid. Lomnice. Rybník (Teich) "Dvořiště"  
nejbližší obec: Smržov, okres České Budějovice  
souřadnice: 49°3'50.90"N, 14°39'44.10"E  
fytochorion: 39. Třeboňská pánev  
datum: 1884-06-06  
náleze: A. Weidmann  
herbář: BRNU  
projekt: Excerpt Atlas  
poznámka: BRNU 195256; ex herb. J. Bubela; ex herb. V. Spitzner; distr. phytogeogr. 39 Třeboňská pánev;  
ID: 13274827

původní jméno: *Coleanthus subtilis*  
lokality: Teich Žabov (Krčín), 420 m  
nejbližší obec: Mazelov, okres České Budějovice  
souřadnice: 49°5'28.75"N, 14°38'41.13"E, ± 1000m  
nadmořská výška: 420 m  
fytochorion: 39. Třeboňská pánev  
náleze: J. Ambrož  
pramen: Hejný S. (1969): *Coleanthus subtilis* (Tratt.) Seidl in der Tschechoslowakei. – *Folia Geobot. Phytotax.* 4: 225–343.  
projekt: Excerpt Atlas  
poznámka: Hejný cituje práci Ambrož 1939, ten však v přehledu lokalit u druhu ani v popisu vegetace rybníka tento druh neuvádí -  
nejspíš šlo o jiný zdroj informace  
ID: 13331408

#### 6954a

původní jméno: *Coleanthus subtilis*  
lokality: pánev třeboňská. Lomnice n/Luž.[nicí] - obnaž. dno pod hrází ryb. Služební  
nejbližší obec: Lomnice nad Lužnicí, okres Jindřichův Hradec  
souřadnice: 49°4'29.69"N, 14°42'52.54"E, ± 300m  
nadmořská výška: 425 m  
fytochorion: 39. Třeboňská pánev  
datum: 1993-06-26  
náleze: Rudolf Kurka  
herbář: CB  
projekt: Excerpt Atlas  
ID: 9915886

původní jméno: *Coleanthus subtilis*  
lokality: Lomnice nad Lužnicí, rybník Lomnický Malý u hlavní silnice severně od města  
nejbližší obec: Lomnice nad Lužnicí, okres Jindřichův Hradec  
souřadnice: 49°5'38.00"N, 14°42'57.00"E  
nadmořská výška: 430 m  
fytochorion: 39. Třeboňská pánev  
datum: 2008-05-23  
náleze: Kateřina Šumberová  
pramen: not.  
projekt: Excerpt Atlas  
poznámka: porosty  
ID: 9916488

původní jméno: *Coleanthus subtilis*  
lokalita: Třeboňsko: u rybníka „Ptačí Blata“  
nejbližší obec: Smržov, okres Jindřichův Hradec  
souřadnice: 49°5'23.70"N, 14°39'53.90"E, ± 500m  
fytochorion: 39. Třeboňská pánev  
datum: 1903-07  
náleze: K. Domin  
herbář: PRC  
projekt: Excerpt Atlas  
poznámka: lokalita je na hranici čtverců 6953b / 6954a (pozn. M. Ducháček 2017)  
ID: 13262542

původní jméno: *Coleanthus subtilis*  
lokalita: Třeb.: obnaž. hlin.-píšč. břeh skupiny rybníků Malý Tisý (428)  
nejbližší obec: Lužnice, okres Jindřichův Hradec  
souřadnice: 49°3'3.55"N, 14°44'47.73"E, ± 1000m  
nadmořská výška: 428 m  
fytochorion: 39. Třeboňská pánev  
datum: 1918-07-30  
náleze: Karel Domin  
pramen: Anonymus (1936–1945): Rozpisy floristické literatury do roku 1945. – Ms. [tzv. „Dominův materiál“; depon. in: Botanický ústav AV ČR, Průhonice]  
projekt: Excerpt Atlas  
ID: 13262759

původní jméno: K. Šumberová: *Coleanthus subtilis*, 2015: !;  
lokalita: Bohemia, distr. Jindřichův Hradec, Třeboňsko. Lužnice: rybník Velký Panenský (soustava Velkého Tisého), západní zátoka, 2 km SZ od kostela v obci. S. m. 425 m; bahnitě dno letněného plůdkového rybníka  
nejbližší obec: Lužnice, okres Jindřichův Hradec  
souřadnice: 49°4'13.00"N, 14°43'52.00"E  
nadmořská výška: 425 m  
fytochorion: 39. Třeboňská pánev  
datum: 2001-05-24  
náleze: K. Šumberová; M. Chytrý  
herbář: BRNU  
projekt: Excerpt Atlas  
poznámka: no KŠ01/036; BRNU 625497; distr. phytogeogr. 39. Třeboňská pánev;  
ID: 13274740

původní jméno: K. Šumberová: *Coleanthus subtilis*, 2015: !;  
lokalita: Bohemia, distr. Jindřichův Hradec, Třeboňsko. Lomnice nad Lužnicí: severní část rybníka Koclířov, 2,6 km JZ od žel. stanice. S. m. 430 m; obnažené dno částečně letněného rybníka  
nejbližší obec: Lomnice nad Lužnicí, okres Jindřichův Hradec  
souřadnice: 49°4'34.00"N, 14°42'2.00"E  
nadmořská výška: 430 m  
fytochorion: 39. Třeboňská pánev  
datum: 1999-05-15  
náleze: K. Šumberová  
herbář: BRNU  
projekt: Excerpt Atlas  
poznámka: no KŠ99/008; BRNU 625476; distr. phytogeogr. 39. Třeboňská pánev;  
ID: 13274753

původní jméno: orig.: *Coleanthus subtilis*; K. Šumberová 2015: !;  
lokalita: Flora Bohemiae. U rybníka v Lomnici v Čechách [= Lomnice nad Lužnicí]  
nejbližší obec: Lomnice nad Lužnicí, okres Jindřichův Hradec  
souřadnice: 49°5'39.10"N, 14°42'39.90"E, ± 2000m  
fytochorion: 39. Třeboňská pánev  
datum: 1884  
náleze: A. Weidmann  
herbář: BRNU  
projekt: Excerpt Atlas  
poznámka: BRNU 198331; ex herb. V. Spitzner; distr. phytogeogr. 39 Třeboňská pánev;  
ID: 13274797

původní jméno: *Coleanthus subtilis*  
lokalita: Teich Velký Tisý, 420 m  
nejbližší obec: Lomnice nad Lužnicí, okres Jindřichův Hradec  
souřadnice: 49°3'35.35"N, 14°43'20.89"E, ± 1600m  
nadmořská výška: 420 m  
fytochorion: 39. Třeboňská pánev  
datum: 1943  
nálezce: Rudolf Kurka  
pramen: Hejný S. (1969): *Coleanthus subtilis* (Tratt.) Seidl in der Tschechoslowakei. – *Folia Geobot. Phytotax.* 4: 225–343.  
projekt: Excerpt Atlas  
poznámka: Kurka 1943 in litt.  
ID: 13331406

původní jméno: *Coleanthus subtilis*  
lokalita: Teich Malý Tisý, 428 m  
nejbližší obec: Lomnice nad Lužnicí, okres Jindřichův Hradec  
souřadnice: 49°3'2.04"N, 14°44'42.61"E, ± 550m  
fytochorion: 39. Třeboňská pánev  
datum: 1918  
nálezce: K. Domin  
pramen: Hejný S. (1969): *Coleanthus subtilis* (Tratt.) Seidl in der Tschechoslowakei. – *Folia Geobot. Phytotax.* 4: 225–343.  
projekt: Excerpt Atlas  
poznámka: Domin 1918 PRC (doklad nenalezen)  
ID: 13331407

#### 6954b

původní jméno: *Coleanthus subtilis*  
lokalita: Lužnice (okr. Jindřichův Hradec), rybník Černičný, 2 km S od kostela  
souřadnice: 49°4'40.00"N, 14°45'15.00"E, ± 100m  
nadmořská výška: 420 m  
fytochorion: 39. Třeboňská pánev  
datum: 1998-06-16  
nálezce: L. Malíková  
pramen: Malíková L. (2000): Vliv obhospodařování na strukturu makrovegetace. Vliv obhospodařování rybníků na strukturu vegetace a flóry obnažených den. - Ms. [Bakal. pr.; depon. in: ZF JČU, České Budějovice.]  
projekt: ČNFD  
ID: 1148659

původní jméno: *Coleanthus subtilis*  
lokalita: Lužnice (okr. Jindřichův Hradec), rybník Černičný, 2 km S od kostela  
souřadnice: 49°4'40.00"N, 14°45'15.00"E, ± 100m  
nadmořská výška: 420 m  
fytochorion: 39. Třeboňská pánev  
datum: 1998-06-16  
nálezce: L. Malíková  
pramen: Malíková L. (2000): Vliv obhospodařování na strukturu makrovegetace. Vliv obhospodařování rybníků na strukturu vegetace a flóry obnažených den. - Ms. [Bakal. pr.; depon. in: ZF JČU, České Budějovice.]  
projekt: ČNFD  
ID: 1148561

původní jméno: *Coleanthus subtilis*  
lokalita: Lužnice (okr. Jindřichův Hradec), rybník Černičný, 2 km S od kostela  
souřadnice: 49°4'40.00"N, 14°45'15.00"E, ± 100m  
nadmořská výška: 420 m  
fytochorion: 39. Třeboňská pánev  
datum: 1998-06-16  
nálezce: L. Malíková  
pramen: Malíková L. (2000): Vliv obhospodařování na strukturu makrovegetace. Vliv obhospodařování rybníků na strukturu vegetace a flóry obnažených den. - Ms. [Bakal. pr.; depon. in: ZF JČU, České Budějovice.]  
projekt: ČNFD  
ID: 1148653

#### 6954c

původní jméno: *Coleanthus subtilis*  
lokalita: Třeboňsko, dno letněného rybníka Kaňova [Káňov] u stát. silnice mezi Lužnicí a Třeboní  
nejbližší obec: Přeseka, okres Jindřichův Hradec  
souřadnice: 49°2'14.65"N, 14°44'37.23"E, ± 1000m  
fytochorion: 39. Třeboňská pánev  
datum: 1956-07-13  
náleze: B. Křísa  
herbář: PR  
projekt: Excerpt Atlas  
poznámka: evidenční číslo: PR 556039  
ID: 13262541

původní jméno: orig.: *Coleanthus subtilis*; K. Šumberová 2015: !;  
lokalita: Flora bohémica, Třeboň: in ripa arenosa piscinae Káňov. S. m. ca 400 m  
nejbližší obec: Třeboň, okres Jindřichův Hradec  
souřadnice: 49°2'21.70"N, 14°44'41.00"E  
fytochorion: 39. Třeboňská pánev  
datum: 1947-06-28  
náleze: J. Müller  
herbář: BRNU  
projekt: Excerpt Atlas  
poznámka: BRNU 405165;  
ID: 13274857

#### 6954d

původní jméno: *Coleanthus subtilis*  
lokalita: Jižní Čechy, pánev třeboňská, obnaž. dno ryb. Bílá Hlína na Kopečku u Třeboně  
nejbližší obec: Třeboň, okres Jindřichův Hradec  
souřadnice: 49°1'14.83"N, 14°47'20.14"E, ± 100m  
nadmořská výška: 430 m  
fytochorion: 39. Třeboňská pánev  
datum: 1959-06-12  
náleze: Rudolf Kurka  
herbář: CB  
projekt: Excerpt Atlas  
ID: 9915890

původní jméno: *Coleanthus subtilis*  
lokalita: Již. Čechy, pánev třeboňská, obnaž. dno Lužnice ve St.[aré] Hlíně u Třeboně  
nejbližší obec: Třeboň, okres Jindřichův Hradec  
souřadnice: 49°2'14.05"N, 14°48'44.21"E, ± 500m  
nadmořská výška: 440 m  
fytochorion: 39. Třeboňská pánev  
datum: 1948-06-23  
náleze: Rudolf Kurka  
herbář: CB  
projekt: Excerpt Atlas  
ID: 9915882

původní jméno: *Coleanthus subtilis*  
lokalita: letněný rybníček ve skupině rybníků mezi Třeboní a Rožmberkem (snad Zadní Kout)  
nejbližší obec: Třeboň, okres Jindřichův Hradec  
souřadnice: 49°1'21.46"N, 14°46'46.81"E, ± 1000m  
fytochorion: 39. Třeboňská pánev  
datum: 1983-05-21  
náleze: Jaroslav Rydlo  
herbář: ROZ  
projekt: Excerpt Atlas  
ID: 10223810



původní jméno: *Coleanthus subtilis*  
lokality: Třeboň Basin, Starý Vdovec Fishpond  
nejbližší obec: Třeboň, okres Jindřichův Hradec  
souřadnice: 49°2'2.97"N, 14°49'30.34"E, ± 500m  
fytochorion: 39. Třeboňská pánev  
datum: 1979-07-02  
náleze: Štěpán Husák  
herbář: ROZ  
projekt: Excerpt Atlas  
ID: 10223819

původní jméno: *Coleanthus subtilis*  
lokality: rybníky u Třeboně  
nejbližší obec: Třeboň, okres Jindřichův Hradec  
souřadnice: 49°0'0.34"N, 14°45'47.94"E, ± 5000m  
fytochorion: 39. Třeboňská pánev  
náleze: s. coll.  
herbář: ROZ  
projekt: Excerpt Atlas  
ID: 10223803

původní jméno: *Coleanthus subtilis*  
lokality: rybn. Starý Vdovec u obce Stará Hlína – Třeboňská pánev  
nejbližší obec: Stará Hlína, okres Jindřichův Hradec  
souřadnice: 49°2'10.88"N, 14°49'44.28"E, ± 500m  
fytochorion: 39. Třeboňská pánev  
datum: 1979-06-27  
náleze: Š. Husák  
herbář: LIT  
projekt: Excerpt Atlas  
poznámka: evidenční číslo: LIT 2926/54468  
ID: 13262549

původní jméno: *Coleanthus subtilis*  
lokality: Czech Republic: Třeboň Basin, Starý Vdovec Fishpond  
nejbližší obec: Stará Hlína, okres Jindřichův Hradec  
souřadnice: 49°2'10.88"N, 14°49'44.28"E, ± 500m  
fytochorion: 39. Třeboňská pánev  
datum: 1979-07-02  
náleze: Štěpán Husák  
herbář: PRA  
projekt: Excerpt Atlas  
ID: 13262550

původní jméno: *Coleanthus subtilis*  
lokality: písčina u Lužnice u Staré Hlínky. Třeboňsko  
nejbližší obec: Stará Hlína, okres Jindřichův Hradec  
souřadnice: 49°2'13.56"N, 14°48'53.78"E, ± 1500m  
fytochorion: 39. Třeboňská pánev  
datum: 1935-08-14  
náleze: J. Houfek  
herbář: PR  
projekt: Excerpt Atlas  
poznámka: evidenční číslo: PR 822730  
ID: 13262551

původní jméno: orig.: *Coleanthus subtilis*; K. Šumberová 2015: !;  
lokality: E flora Bohemiae. Rybníky u Třeboně  
nejbližší obec: Třeboň, okres Jindřichův Hradec  
souřadnice: 49°0'21.00"N, 14°46'2.00"E, ± 5000m  
fytochorion: 39. Třeboňská pánev  
datum: 1877-06  
náleze: L. Čelakovský  
herbář: BRNU  
projekt: Excerpt Atlas  
poznámka: BRNU 195257; ex herb. B. Fleischer; ex herb. V. Spitzner;  
ID: 13274828

původní jméno: orig.: *Schmidtia subtilis*; K. Šumberová 2015: *Coleanthus subtilis*;  
lokalita: Bohemia meridionalis. Ad ripas stagnorum prope Wittingau [= Třeboň]; solo arenoso udo. S. m. 400 m  
nejbližší obec: Třeboň, okres Jindřichův Hradec  
souřadnice: 49°0'21.00"N, 14°46'2.00"E, ± 5000m  
nadmořská výška: 400 m  
fytochorion: 39. Třeboňská pánev  
náleze: L. Čelakovský  
herbář: BRNU  
projekt: Excerpt Atlas  
poznámka: BRNU 88621; Flora exsiccata Austro-Hungarica no 700. *Schmidtia subtilis*; see label for note of A. Kerner;  
ID: 13274850

původní jméno: orig.: *Coleanthus subtilis*; K. Šumberová 2015: !;  
lokalita: Třeboň  
nejbližší obec: Třeboň, okres Jindřichův Hradec  
souřadnice: 49°0'21.00"N, 14°46'2.00"E, ± 5000m  
fytochorion: 39. Třeboňská pánev  
náleze: A. Weidmann  
herbář: BRNU  
projekt: Excerpt Atlas  
poznámka: BRNU 40683; ex herb. F. X. Celerin; distr. phytogeogr. 39 Třeboňská pánev;  
ID: 13274859

původní jméno: *Coleanthus subtilis*  
lokalita: [Třeboň] Teich Rožmberk, 420 m  
nejbližší obec: Třeboň, okres Jindřichův Hradec  
souřadnice: 49°2'40.27"N, 14°46'25.04"E, ± 2000m  
nadmořská výška: 420 m  
fytochorion: 39. Třeboňská pánev  
datum: 1960  
náleze: Pietsch  
pramen: Hejný S. (1969): *Coleanthus subtilis* (Tratt.) Seidl in der Tschechoslowakei. – Folia Geobot. Phytotax. 4: 225–343.  
projekt: Excerpt Atlas  
poznámka: Pietsch 1960 in Pietsch et Müller-Stoll 1968  
ID: 13331405

původní jméno: *Coleanthus subtilis*  
lokalita: [Třeboň] Teich Rožmberk, 420 m  
nejbližší obec: Třeboň, okres Jindřichův Hradec  
souřadnice: 49°2'40.27"N, 14°46'25.04"E, ± 2000m  
nadmořská výška: 420 m  
fytochorion: 39. Třeboňská pánev  
datum: 1944  
náleze: Rudolf Kurka  
pramen: Hejný S. (1969): *Coleanthus subtilis* (Tratt.) Seidl in der Tschechoslowakei. – Folia Geobot. Phytotax. 4: 225–343.  
projekt: Excerpt Atlas  
poznámka: Kurka 1944 in litt.  
ID: 13331404

původní jméno: *Coleanthus subtilis*  
lokalita: [Třeboň] Teich Rožmberk, 420 m  
nejbližší obec: Třeboň, okres Jindřichův Hradec  
souřadnice: 49°2'40.27"N, 14°46'25.04"E, ± 2000m  
nadmořská výška: 420 m  
fytochorion: 39. Třeboňská pánev  
datum: 1906  
náleze: Glück  
pramen: Hejný S. (1969): *Coleanthus subtilis* (Tratt.) Seidl in der Tschechoslowakei. – Folia Geobot. Phytotax. 4: 225–343.  
projekt: Excerpt Atlas  
poznámka: Glück 1906 PRC (doklad nenalezen)  
ID: 13331403

původní jméno: *Coleanthus subtilis*  
lokalita: Trebonsko - Svatojanský rybník (vedle Kanova)  
souřadnice: 49°2'28.00"N, 14°44'54.00"E  
nadmořská výška: 430 m  
fytochorion: 39. Třeboňská pánev  
datum: 1999-05-31  
náleze: K. Šumberová  
projekt: ČNFD  
ID: 2530787

#### 6955a

původní jméno: orig.: *Coleanthus subtilis*; K. Šumberová 2015: !;  
lokalita: In Bohemia australi circa Plass [sic!, Plasy; recte: Platz, Stráž nad Nežárkou?] legit et mecum communicavit cl. liber baro a Leonhardi 1855  
nejbližší obec: Stráž nad Nežárkou, okres Jindřichův Hradec  
souřadnice: 49°3'54.05"N, 14°54'17.98"E, ± 4000m  
fytochorion: 39. Třeboňská pánev  
datum: 1855  
náleze: H. Leonhardi  
herbář: BRNU  
projekt: Excerpt Atlas  
poznámka: BRNU 88625; ex herb. J. Kalmus distr. phytogeogr.; předpokládáme, že ve jméně obce vznikla chyba při přepisu lokality Kalmusem, a proto sběr lokalizujeme do Stráže nad Nežárkou, kde Leonhardi i další badatelé *C. subtilis* hojně sbírali, naopak z okolí Plas  
ID: 13274853

původní jméno: orig.: *Smidtia utriculosa*; K. Šumberová 2015: *Coleanthus subtilis*;  
lokalita: An einem Teich in der Gegend von Platz im Budweis. Kreis in Südböhmen  
nejbližší obec: Stráž nad Nežárkou, okres Jindřichův Hradec  
souřadnice: 49°3'53.00"N, 14°54'16.00"E, ± 4000m  
fytochorion: 39. Třeboňská pánev  
datum: 1848-11-02  
náleze: s. coll.  
herbář: BRNU  
projekt: Excerpt Atlas  
poznámka: BRNU 265570; ex herb. F. Berchtold;  
ID: 13274794

původní jméno: *Coleanthus subtilis*  
lokalita: Třeboňsko, Hodějovský rybník mezi obcemi Hodějov a Mláka  
souřadnice: 49°3'25.53"N, 14°50'17.85"E, ± 100m  
fytochorion: 39. Třeboňská pánev  
datum: 1981-06-05  
náleze: Z. Hroudová  
projekt: ČNFD  
ID: 2533373

původní jméno: *Coleanthus subtilis*  
lokalita: Třeboňsko, Hodějovský rybník mezi obcemi Hodějov a Mláka  
souřadnice: 49°3'26.53"N, 14°50'18.43"E, ± 100m  
fytochorion: 39. Třeboňská pánev  
datum: 1981-06-05  
náleze: Z. Hroudová  
projekt: ČNFD  
ID: 2532430

#### 6955b

původní jméno: *Coleanthus subtilis*  
lokalita: u Lásenického rybníka s *Illecebrum*, *Litorella*  
nejbližší obec: Lásenice, okres Jindřichův Hradec  
souřadnice: 49°3'37.81"N, 14°58'8.10"E, ± 1200m  
fytochorion: 39. Třeboňská pánev  
náleze: J. Novotný  
pramen: Čelakovský L. (1868–1883): *Prodromus květeny české*. Vol. 1–4. – Praha.  
projekt: Excerpt Atlas  
poznámka: p. 694  
ID: 13262756

#### 6955c

původní jméno: *Coleanthus subtilis*  
lokalita: Stříbřec, rybník Stolec západně obce, pod silnicí do Staré Hlíny (proti ryb. Vyšehrad); na obnaženém dně a v litorálu letněného rybníka  
nejbližší obec: Stříbřec, okres Jindřichův Hradec  
souřadnice: 49°1'56.45"N, 14°51'5.24"E, ± 150m  
nadmořská výška: 430 m  
fytochorion: 39. Třeboňská pánev  
datum: 2012-06-08  
náleze: Lucie Hradilová; Pavel Novák; Jana Beneschová; Andrea Gálová; Pavel Veselý; Helena Prokešová; Kateřina Šumberová; Pavel Kúr; Pavel Dřevojan  
pramen: not.  
projekt: Excerpt Atlas  
poznámka: plůdkový rybník, pravidelně letněný; zapsáno během cvičení z Ekologie mokřadů na MU spolu se studenty (viz seznam autorů)  
ID: 9969293

původní jméno: *Coleanthus subtilis*  
lokalita: Stříbřec, rybník Vyšehrad západně obce, pod silnicí do Staré Hlíny; na obnaženém dně rybníka  
nejbližší obec: Stříbřec, okres Jindřichův Hradec  
souřadnice: 49°2'4.00"N, 14°50'43.61"E, ± 200m  
nadmořská výška: 430 m  
fytochorion: 39. Třeboňská pánev  
datum: 2012-06-08  
náleze: Lucie Hradilová; Pavel Novák; Jana Beneschová; Andrea Gálová; Pavel Veselý; Helena Prokešová; Kateřina Šumberová; Pavel Kúr; Pavel Dřevojan  
pramen: not.  
projekt: Excerpt Atlas  
poznámka: rybník se letní kvůli opravě hráze a částečnému odbahnění, velké plochy jílovitého bahna i písku; zapsáno během cvičení z Ekologie mokřadů na MU spolu se studenty (viz seznam autorů)  
ID: 9969228

původní jméno: *Coleanthus subtilis*  
lokalita: Třeboňsko: Stará Hlína - rybník Vyšehrad - obnažené dno u hráze, ca 430 m n. m.  
nejbližší obec: Třeboň, okres Jindřichův Hradec  
souřadnice: 49°1'59.06"N, 14°50'51.14"E, ± 400m  
nadmořská výška: 430 m  
fytochorion: 39. Třeboňská pánev  
datum: 1984-06-07  
náleze: Jiří Rybenský  
herbář: ROZ  
projekt: Excerpt Atlas  
ID: 10223806

původní jméno: *Coleanthus subtilis*  
lokalita: vypuštěný ryb. Vyšehrad u Třeboně  
nejbližší obec: Třeboň, okres Jindřichův Hradec  
souřadnice: 49°2'3.40"N, 14°50'47.60"E, ± 400m  
fytochorion: 39. Třeboňská pánev  
datum: 1939-08-30  
náleze: J. Houfek  
herbář: PR  
projekt: Excerpt Atlas  
poznámka: evidenční číslo: PR 822731  
ID: 13262567

původní jméno: *Coleanthus subtilis*

lokality: rybník Vyšehrad: obnažené dno na SZ

nejbližší obec: Třeboň, okres Jindřichův Hradec

souřadnice: 49°2'8.70"N, 14°50'30.60"E, ± 100m

fytochorion: 39. Třeboňská pánev

datum: 2000

pramen: Navrátilová J. (2003): Cévnaté rostliny okolí Stráže nad Nežárkou. – Sborn. Jihoč. Muz. České Budějovice, Přír. Vědy 43: 41–60.

projekt: Excerpt Atlas

poznámka: slabá populace několika málo jedinců

ID: 13262766

původní jméno: *Coleanthus subtilis*

lokality: rybník Vyšehrad: obnažené dno

nejbližší obec: Třeboň, okres Jindřichův Hradec

souřadnice: 49°2'4.00"N, 14°50'43.60"E, ± 200m

fytochorion: 39. Třeboňská pánev

datum: 1984

pramen: Navrátilová J. (2003): Cévnaté rostliny okolí Stráže nad Nežárkou. – Sborn. Jihoč. Muz. České Budějovice, Přír. Vědy 43: 41–60.

projekt: Excerpt Atlas

poznámka: 1951, 1984 – Kurka, kart.

ID: 13262765

původní jméno: *Coleanthus subtilis*

lokality: Třeboňsko: na rybníku Stolec blíže Stříbřece

nejbližší obec: Stříbřec, okres Jindřichův Hradec

souřadnice: 49°1'56.50"N, 14°51'5.20"E, ± 150m

fytochorion: 39. Třeboňská pánev

pramen: Chán V. [ed.] (1999): Komentovaný Červený seznam květeny jižní části Čech. – Příroda, Praha, 16: 1–284.

projekt: Excerpt Atlas

ID: 13262786

původní jméno: K. Šumberová: *Coleanthus subtilis*; K. Šumberová 2015: !;

lokality: Bohemia, distr. Jindřichův Hradec. Stříbřec: rybník Vyšehrad pod silnicí Stříbřec - Stará Hlína, jeho západní část (u ostrova),

2,5 km ZSZ od kostela v obci; 440 m s. m.; dno letněného rybníka

nejbližší obec: Stříbřec, okres Jindřichův Hradec

souřadnice: 49°2'1.00"N, 14°50'39.00"E

nadmořská výška: 440 m

fytochorion: 39. Třeboňská pánev

datum: 2012-06-08

nálezce: K. Šumberová

herbář: BRNU

projekt: Excerpt Atlas

poznámka: no KŠ12/006; BRNU 628167; rybník letněn z důvodu opravy hráze; distr. phytogeogr. 39 Třeboňská pánev; velká populace;

ID: 13274742

původní jméno: K. Šumberová: *Coleanthus subtilis*; K. Šumberová 2015: !;

lokality: Bohemia, distr. Jindřichův Hradec. Stříbřec: rybník Stolec pod silnicí Stříbřec - Stará Hlína, 2 km ZSZ od kostela v obci; 440 m

s. m.; dno letněného plůdkového rybníka

nejbližší obec: Stříbřec, okres Jindřichův Hradec

souřadnice: 49°1'56.00"N, 14°51'5.00"E

nadmořská výška: 440 m

fytochorion: 39. Třeboňská pánev

datum: 2012-06-08

nálezce: K. Šumberová

herbář: BRNU

projekt: Excerpt Atlas

poznámka: no KŠ12/001; BRNU 628162; distr. phytogeogr. 39 Třeboňská pánev; rozsáhlé porosty;

ID: 13274743

původní jméno: orig.: *Coleanthus subtilis*; K. Šumberová 2015: !;  
lokalita: distr. Třeboň. Stará Hlína: obnažené dno na SZ rybníka Vyšehrad. S. m. 431 m  
nejbližší obec: Stará Hlína, okres Jindřichův Hradec  
souřadnice: 49°2'8.60"N, 14°50'31.60"E  
nadmořská výška: 431 m  
fytochorion: 39. Třeboňská pánev  
datum: 2000-07-05  
náleze: J. Ernestová  
herbář: BRNU  
projekt: Excerpt Atlas  
poznámka: BRNU 563799; distr. phytogeogr. 39. Třeboňská pánev;  
ID: 13274832

původní jméno: *Coleanthus subtilis*  
lokalita: Trebonsko, Stribrec, ryb. Stolec, v jižní části.  
souřadnice: 49°1'53.84"N, 14°51'6.47"E, ± 100m  
fytochorion: 39. Třeboňská pánev  
datum: 1999-07-19  
náleze: K. Šumberová  
projekt: ČNFD  
ID: 2531769

původní jméno: *Coleanthus subtilis*  
lokalita: Třeboňsko, U Medenice, ryb. Cepáků Velký SZ obce Žíteč  
souřadnice: 49°0'32.00"N, 14°54'1.00"E, ± 500m  
fytochorion: 39. Třeboňská pánev  
datum: 1983-06-16  
náleze: Z. Hroudová  
projekt: ČNFD  
ID: 2533648

původní jméno: *Coleanthus subtilis*  
lokalita: Třeboňsko, U Medenice, ryb. Cepáků Velký SZ obce Žíteč  
souřadnice: 49°0'32.00"N, 14°54'1.00"E, ± 500m  
fytochorion: 39. Třeboňská pánev  
datum: 1983-06-16  
náleze: Z. Hroudová  
projekt: ČNFD  
ID: 2533670

původní jméno: *Coleanthus subtilis*  
lokalita: rybník Stolec  
nejbližší obec: Holičky u Staré Hlínky, okres Jindřichův Hradec  
souřadnice: 49°2'0.63"N, 14°51'11.11"E  
fytochorion: 39. Třeboňská pánev  
datum: 2008-05-09  
náleze: Ladislav Rektoris  
pramen: Ladislav Rektoris. botanický terén\_2008. 2008.  
projekt: NDOP  
ID: 7032780

#### **6955d**

lokalita: Bohemia merid., distr. Třeboň: circum piscinum Blato apud pag. Stříbřec propa opp. Stráž n. Než.  
nejbližší obec: Žíteč, okres Jindřichův Hradec  
souřadnice: 49°0'12.89"N, 14°55'34.75"E, ± 500m  
fytochorion: 39. Třeboňská pánev  
datum: 1945-09-27  
náleze: S. Hejný  
herbář: PRC  
projekt: Excerpt Atlas  
ID: 13262571

původní jméno: *Coleanthus subtilis*  
lokality: Chlumetzer großer Cerna [rybník Velká Černá] in budweiser Kreis in Böhmen  
nejbližší obec: Mirochov, okres Jindřichův Hradec  
souřadnice: 49°0'44.43"N, 14°55'35.36"E, ± 600m  
fytochorion: 39. Třeboňská pánev  
datum: 1855-08-27  
náleze: Leonhardi  
herbář: PR  
projekt: Excerpt Atlas  
poznámka: evidenční číslo: PR 21055  
ID: 13262522

původní jméno: *Coleanthus subtilis*  
lokality: u Chlumce [= Chlum u Třeboně] kraj velkého Černého rybníka [= Velká Černá]  
nejbližší obec: Mirochov, okres Jindřichův Hradec  
souřadnice: 49°0'44.43"N, 14°55'35.36"E, ± 600m  
fytochorion: 39. Třeboňská pánev  
náleze: Leonhardi  
pramen: Čelakovský L. (1868–1883): Prodromus květeny české. Vol. 1–4. – Praha.  
projekt: Excerpt Atlas  
poznámka: p. 694  
ID: 13262760

původní jméno: *Coleanthus subtilis*  
lokality: rybník Velká Černá, Lutovská soustava  
souřadnice: 49°0'46.01"N, 14°55'36.73"E, ± 500m  
fytochorion: 39. Třeboňská pánev  
datum: 1945-09-26  
náleze: Slavomil Hejný  
projekt: ČNFD  
ID: 3000925

původní jméno: *Coleanthus subtilis*  
lokality: rybník Velká Černá, Lutovská soustava  
souřadnice: 49°0'47.30"N, 14°55'38.00"E, ± 500m  
fytochorion: 39. Třeboňská pánev  
datum: 1945-09-26  
náleze: Slavomil Hejný  
projekt: ČNFD  
ID: 3000993

#### 6956b

původní jméno: *Coleanthus subtilis*  
lokality: 67. Českomoravská vrchovina, Dobrá Voda (u Číměře) (6956b): rybník Dolní Panský  
nejbližší obec: Dobrá Voda, okres Jindřichův Hradec  
souřadnice: 49°3'41.90"N, 15°7'7.00"E  
nadmořská výška: 593 m  
fytochorion: 67. Českomoravská vrchovina  
datum: 2005  
náleze: P. Hesoun  
pramen: Chán V., Lepší M. & Lepší P. (2007): Nálezy zajímavých a nových druhů v květeně jižní části Čech XIII. – Sbor. Jihoč. Muz. Čes. Bud., Přír. Vědy, 91–104.  
projekt: Excerpt Atlas  
ID: 13262749

původní jméno: V. Grulich: *Coleanthus subtilis*; K. Šumberová 2015: !  
lokality: Bohemia, distr. Jindřichův Hradec. Dobrá Voda: Dolní panský rybník 0,9 km VJV od kaple v obci  
nejbližší obec: Dobrá Voda, okres Jindřichův Hradec  
souřadnice: 49°3'37.00"N, 15°7'2.00"E  
fytochorion: 67. Českomoravská vrchovina  
datum: 2008-05-18  
náleze: V. Grulich; A. Vydrová  
herbář: BRNU  
projekt: Excerpt Atlas  
poznámka: no VG08/1281; BRNU 598185; *Juncus bufonius* (2 ex.) et *Spergularia echinosperma* (1 ex.) admixt. (K. Šumberová 2013);  
distr. phytogeogr. 67 Českomoravská vrchovina;  
ID: 13274765

původní jméno: *Coleanthus subtilis*  
lokalita: Člunek, Malý Klikovský ryb. v lesích JV obce  
souřadnice: 49°5'49.00"N, 15°8'38.00"E, ± 500m  
fytochorion: 67. Českomoravská vrchovina  
datum: 2001-08-04  
náleze: K. Šumberová  
projekt: ČNFD  
ID: 2539259

původní jméno: *Coleanthus subtilis*  
lokalita: Panoš (Dobrá Voda)  
nejbližší obec: Dobrá Voda u Číměře, okres Jindřichův Hradec  
souřadnice: 49°4'14.13"N, 15°6'56.65"E  
fytochorion: 67. Českomoravská vrchovina  
datum: 2008-06-05  
náleze: Petr Hesoun  
pramen: Hesoun Petr. Mapování druhů. 2008.  
projekt: NDOP  
ID: 6764133

#### 6956d

původní jméno: *Coleanthus subtilis*  
lokalita: Klášter, rybník Klášterský pod silnicí mezi částmi obce Klášter I a Klášter II, jehoseverovýchodní pobřeží; obnažená část rybníčního dna (převážně suchý písek, místy hlinitojílovité bahno)  
nejbližší obec: Nová Bystřice, okres Jindřichův Hradec  
souřadnice: 49°1'25.25"N, 15°9'52.70"E, ± 100m  
nadmořská výška: 640 m  
fytochorion: 67. Českomoravská vrchovina  
datum: 2014-07-10  
náleze: Eddy Weeda; Michal Ducháček; Kateřina Šumberová  
pramen: not.  
projekt: Excerpt Atlas  
poznámka: plůdkový rybník, pravidelně letněný  
ID: 9969383

původní jméno: *Coleanthus subtilis*  
lokalita: obnažené dno rybníka Purkert u zastávky Hůrky  
nejbližší obec: Hůrky, okres Jindřichův Hradec  
souřadnice: 49°2'45.34"N, 15°9'34.33"E, ± 100m  
nadmořská výška: 640 m  
fytochorion: 90. Jihlavské vrchy  
datum: 1938-07-30  
náleze: Hnízdo  
herbář: SOB  
projekt: Excerpt Atlas  
poznámka: tužkou psaná provizorní schedy; datum - rok nejistý uvedeno "asi 1938 - 7"; na současných mapách rybník veden pod názvem "Hůrecký"  
ID: 10223845

původní jméno: *Coleanthus subtilis*  
lokalita: Neu-Bistritz: nackter Boden des Purker Teiches [= Hůrecký rybník u železniční zastávky Hůrky]  
nejbližší obec: Hůrky, okres Jindřichův Hradec  
souřadnice: 49°2'45.30"N, 15°9'34.30"E, ± 100m  
fytochorion: 90. Jihlavské vrchy  
datum: 1938-07  
náleze: J. Houfek  
herbář: OLM  
projekt: Excerpt Atlas  
poznámka: evidenční číslo: OLM 7099, OLM 7098  
ID: 13262517



původní jméno: *Coleanthus subtilis*  
lokalita: Neubistritz: nackter Seichboden des Purker Teiches [= Hůrecký rybník u železniční zastávky Hůrky]  
nejbližší obec: Hůrky, okres Jindřichův Hradec  
souřadnice: 49°2'45.30"N, 15°9'34.30"E, ± 100m  
fytochorion: 90. Jihlavské vrchy  
datum: 1938-07  
náleze: J. Houfek  
herbář: PR  
projekt: Excerpt Atlas  
poznámka: evidenční číslo: PR 843935  
ID: 13262518

původní jméno: *Coleanthus subtilis*  
lokalita: Jižní Čechy; Jindřichohradecko; obnažené rybníční dno letněného rybníka Purkert u zastávky Hůrky, asi 640 m n. m.  
nejbližší obec: Hůrky, okres Jindřichův Hradec  
souřadnice: 49°2'45.30"N, 15°9'34.30"E, ± 100m  
fytochorion: 90. Jihlavské vrchy  
datum: 1938-07-30  
náleze: A. Z. Hnízdo  
herbář: PRC  
projekt: Excerpt Atlas  
poznámka: 2 různé doklady na jednom listu  
ID: 13262519

původní jméno: *Coleanthus subtilis*  
lokalita: Ve vypuštěném rybníku Purker u zastávky Hůrky na Novobystřicku  
nejbližší obec: Hůrky, okres Jindřichův Hradec  
souřadnice: 49°2'45.30"N, 15°9'34.30"E, ± 100m  
fytochorion: 90. Jihlavské vrchy  
datum: 1938-07-30  
náleze: J. Houfek  
herbář: PR  
projekt: Excerpt Atlas  
poznámka: evidenční číslo: PR 822732  
ID: 13262520

původní jméno: *Coleanthus subtilis*  
lokalita: Hůrky: ve vypuštěném rybníku Purkeru pospolitě  
nejbližší obec: Hůrky, okres Jindřichův Hradec  
souřadnice: 49°2'45.30"N, 15°9'34.30"E, ± 100m  
fytochorion: 90. Jihlavské vrchy  
datum: 1938  
pramen: Houfek J. (1952): Studie o květeně Jindřichohradecka se zvláštním zřetelem k Třeboňské pánvi a přilehlým územím (příspěvek k fytoogeografii jižních Čech). – Ms. [dissert. pr., depon in.: Knih. Kat. Bot. Přírod. Fak. Univ. Karl., Praha]. fide Anonymus (1958–1992): Rozpisy floristické literatury převážně z let 1945–1990. – Ms. [Depon. in: Botanický ústav AV ČR, Průhonice]  
projekt: Excerpt Atlas  
poznámka: p. 358–359  
ID: 13262754

původní jméno: V. Grulich: *Coleanthus subtilis*; K. Šumberová 2015: !  
lokalita: Bohemia, distr. Jindřichův Hradec. Klášter: Klášterský rybník V pod kostelem bývalého kláštera paulánů  
nejbližší obec: Nová Bystřice, okres Jindřichův Hradec  
souřadnice: 49°1'23.00"N, 15°9'49.00"E  
fytochorion: 67. Českomoravská vrchovina  
datum: 2009-05-19  
náleze: V. Grulich; A. Vydrová  
herbář: BRNU  
projekt: Excerpt Atlas  
poznámka: no VG09/679; BRNU 607363; distr. phytogeogr. 67 Českomoravská vrchovina;  
ID: 13274715

původní jméno: *Coleanthus subtilis*

lokality: Waldteich bei der Gemeinde Artolec (südwestlich von Nová Bystřice), 640 m

nejbližší obec: Artolec, okres Jindřichův Hradec

souřadnice: 49°0'41.37"N, 15°8'10.05"E, ± 2500m

nadmořská výška: 640 m

fytochorion: 67. Českomoravská vrchovina

datum: 1965

nálezce: V. Skalický

pramen: Hejný S. (1969): *Coleanthus subtilis* (Tratt.) Seidl in der Tschechoslowakei. – *Folia Geobot. Phytotax.* 4: 225–343.

projekt: Excerpt Atlas

poznámka: Skalický 1965 in litt.; s nejvyšší pravděpodobností některý menší rybník v lese u obce, ale nelze vyloučit ani Lesní rybník ca 2,5 km V od obce

ID: 13331399

původní jméno: *Coleanthus subtilis*

lokality: Nová Bystřice (J. Hradec), ryb. Novobystřický, jeho SZ cíp, 0,6 km JZ žel. stanice

souřadnice: 49°0'52.00"N, 15°6'21.00"E, ± 100m

nadmořská výška: 590 m

fytochorion: 67. Českomoravská vrchovina

datum: 2011-05-28

nálezce: K. Šumberová

projekt: ČNFD

ID: 2520898

původní jméno: *Coleanthus subtilis*

lokality: Nová Bystřice (J. Hradec), část Ovčárna, ryb. Důlek při SV okraji obce, jeho S část, 1,4 km S ž.st.

souřadnice: 49°1'53.00"N, 15°6'41.00"E, ± 100m

nadmořská výška: 600 m

fytochorion: 67. Českomoravská vrchovina

datum: 2011-05-28

nálezce: K. Šumberová

projekt: ČNFD

ID: 2521424

původní jméno: *Coleanthus subtilis*

lokality: Nová Bystřice (J. Hradec), část Ovčárna, ryb. Důlek při SV okraji obce, jeho S část, 1,4 km S ž.st.

souřadnice: 49°1'53.00"N, 15°6'41.00"E, ± 100m

nadmořská výška: 600 m

fytochorion: 67. Českomoravská vrchovina

datum: 2011-05-28

nálezce: K. Šumberová

projekt: ČNFD

ID: 2521433

původní jméno: *Coleanthus subtilis*

lokality: Nová Bystřice, Mnišský rybník J města, jeho S část

souřadnice: 49°0'38.00"N, 15°6'15.00"E, ± 500m

fytochorion: 67. Českomoravská vrchovina

datum: 2002-06-28

nálezce: K. Šumberová

projekt: ČNFD

ID: 2545068

původní jméno: *Coleanthus subtilis*

lokality: Nová Bystřice, Mnišský rybník J města, jeho JV část, 5 m od J břehu

souřadnice: 49°0'38.00"N, 15°6'15.00"E, ± 500m

fytochorion: 67. Českomoravská vrchovina

datum: 2002-06-28

nálezce: K. Šumberová

projekt: ČNFD

ID: 2545018

původní jméno: *Coleanthus subtilis*  
lokalita: Nová Bystřice, Mnišský rybník J města, jeho JV část  
souřadnice: 49°0'38.00"N, 15°6'15.00"E, ± 500m  
fytochorion: 67. Českomoravská vrchovina  
datum: 2002-06-28  
nálezc: K. Šumberová  
projekt: ČNFD  
ID: 2545002

původní jméno: *Coleanthus subtilis*  
lokalita: Nová Bystřice, Mnišský rybník J města, jeho SV část  
souřadnice: 49°0'38.00"N, 15°6'15.00"E, ± 500m  
fytochorion: 67. Českomoravská vrchovina  
datum: 2002-06-28  
nálezc: K. Šumberová  
projekt: ČNFD  
ID: 2545075

původní jméno: *Coleanthus subtilis*  
lokalita: Novobystřicko, ryb. Osika u Albeře, severní břeh rybníka, jeho V pol., proti kapličce.  
souřadnice: 49°2'1.39"N, 15°9'18.08"E, ± 100m  
fytochorion: 90. Jihlavské vrchy  
datum: 2000-06-17  
nálezc: K. Šumberová  
projekt: ČNFD  
ID: 2541713

#### **6957a**

původní jméno: *Coleanthus subtilis*  
lokalita: Klenová, rybník Horní Parmazín, jeho východní pobřeží ca 0,9 km V-SV od kaple v centru obce; obnažený rybníční okraj s jednoletou vegetací, litorál rybníka s rákosinami a přilehlé rašelinioště  
nejbližší obec: Nová Bystřice, okres Jindřichův Hradec  
souřadnice: 49°3'33.21"N, 15°10'56.90"E, ± 200m  
nadmořská výška: 660 m  
fytochorion: 90. Jihlavské vrchy  
datum: 2012-06-09  
nálezc: Kateřina Šumberová; Pavel Kúr; Lucie Hradilová; Pavel Novák; Jana Beneschová; Andrea Gálová; Pavel Veselý; Helena Prokešová; Pavel Dřevojan  
pramen: not.  
projekt: Excerpt Atlas  
poznámka: plůdkový rybník, pravidelně na nižší vodě; zapsáno během cvičení z Ekologie mokřadů na MU spolu se studenty (viz seznam autorů)  
ID: 9969343

#### **6957c**

původní jméno: V. Grulich: *Coleanthus subtilis*; K. Šumberová 2015: !;  
lokalita: Bohemia, distr. Jindřichův Hradec. Klášter II (Konrač): Konračský rybník na V okraji osady  
nejbližší obec: Nová Bystřice, okres Jindřichův Hradec  
souřadnice: 49°1'29.00"N, 15°10'44.00"E  
fytochorion: 67. Českomoravská vrchovina  
datum: 2009-05-19  
nálezc: V. Grulich; A. Vydrová  
herbář: BRNU  
projekt: Excerpt Atlas  
poznámka: no VG09/682; BRNU 607360; distr. phytogeogr. 67 Českomoravská vrchovina;  
ID: 13274714

původní jméno: *Coleanthus subtilis*  
lokalita: Teich in der Gemeinde Konrac zwischen Nová Bystřice und Landštejn, 650 m  
nejbližší obec: Klášter II, okres Jindřichův Hradec  
souřadnice: 49°1'29.00"N, 15°10'44.00"E  
nadmořská výška: 650 m  
fytochorion: 67. Českomoravská vrchovina  
datum: 1963  
náleze: V. Skalický  
pramen: Hejný S. (1969): *Coleanthus subtilis* (Tratt.) Seidl in der Tschechoslowakei. – *Folia Geobot. Phytotax.* 4: 225–343.  
projekt: Excerpt Atlas  
poznámka: Skalický 1963 in litt.  
ID: 13331398

původní jméno: *Coleanthus subtilis*  
lokalita: Klášter (J. Hradec), část Klášter II, ryb. Konračský při vých. okraji obce, jeho JV část  
souřadnice: 49°1'27.00"N, 15°10'47.00"E, ± 100m  
nadmořská výška: 630 m  
fytochorion: 67. Českomoravská vrchovina  
datum: 2011-05-28  
náleze: K. Šumberová  
projekt: ČNFD  
ID: 2521414

původní jméno: *Coleanthus subtilis*  
lokalita: Novobystřicko, ryb. Dolní Žišpašský u obce Blato, při J břehu  
souřadnice: 49°2'23.85"N, 15°10'23.13"E, ± 100m  
fytochorion: 67. Českomoravská vrchovina  
datum: 2000-06-17  
náleze: K. Šumberová  
projekt: ČNFD  
ID: 2541649

původní jméno: *Coleanthus subtilis*  
lokalita: Novobystřicko, ryb. Dolní Žišpašský u obce Blato  
souřadnice: 49°2'26.97"N, 15°10'35.08"E, ± 100m  
fytochorion: 90. Jihlavské vrchy  
datum: 2000-06-17  
náleze: K. Šumberová  
projekt: ČNFD  
ID: 2541753

#### **6960b**

původní jméno: *Coleanthus subtilis*  
lokalita: bei Budwitz in Mähren [= Moravské Budějovice] in ausgetrockneten Pfütze  
nejbližší obec: Moravské Budějovice, okres Třebíč  
souřadnice: 49°3'4.60"N, 15°46'58.90"E, ± 3000m  
fytochorion: 67. Českomoravská vrchovina  
náleze: Schlosser  
pramen: Schlosser (1852): *Lotos* 2: 244 [příspěvek nemá ani název, ani autora]. fide Anonymus (1936–1945): *Rozpisy floristické literatury do roku 1945.* – Ms. [tzv. „Dominův materiál“; depon. in: Botanický ústav AV ČR, Průhonice]  
projekt: Excerpt Atlas  
ID: 13262795

#### **6964a**

původní jméno: *Coleanthus subtilis*  
lokality: Letkovice (západně Ivančic), chovný rybník přiléhající ze západu ke komplexu speciálních rybníčků v oploceném areálu MO MRS, jihozápadně obce; obnažené dno  
nejbližší obec: Ivančice, okres Brno-venkov  
souřadnice: 49°5'25.81"N, 16°20'33.63"E  
nadmořská výška: 220 m  
fytochorion: 16. Znojensko-brněnská pahorkatina  
datum: 2016-07-12  
nálezc: Alžběta Devánová; Kateřina Šumberová  
pramen: not.  
projekt: Excerpt Atlas  
poznámka: rybník zcela vypuštěn  
ID: 13175086

původní jméno: K. Šumberová: *Coleanthus subtilis*;  
lokality: Moravia, distr. Brno-venkov, Letkovice (u Ivančic): chovný rybník přiléhající ze západu ke komplexu speciálních rybníčků v oploceném areálu MO MRS, jihozápadně obce; obnažené bahnitě dno letněného rybníka. S. m. 220 m. Souřadnice: 49°5'26 s. š., 16°20'34 v.  
nejbližší obec: Ivančice, okres Brno-venkov  
souřadnice: 49°5'26.00"N, 16°20'34.00"E  
nadmořská výška: 220 m  
fytochorion: 16. Znojensko-brněnská pahorkatina  
datum: 2016-07-12  
nálezc: K. Šumberová; A. Devánová  
herbář: BRNU  
projekt: Excerpt Atlas  
poznámka: no KŠ16/044; BRNU 647155; roztroušeně; grid map square: 6864a; distr. phytogeogr. 16 Znojensko-brněnská pahorkatina;  
ID: 13274759

#### 7051b

původní jméno: *Coleanthus subtilis*  
lokality: Čakov (CB), obnažené dno 1. rybníka [Čakovec Starý] na j od ryb. Nechvíl  
nejbližší obec: Čakov, okres České Budějovice  
souřadnice: 48°58'25.72"N, 14°19'29.65"E  
nadmořská výška: 425 m  
fytochorion: 38. Budějovická pánev  
datum: 2002-05-12  
nálezc: Filip Kolář  
herbář: CB  
projekt: Excerpt Atlas  
ID: 9915904

původní jméno: *Coleanthus subtilis*  
lokality: Čakovec: asi 0,5 km SSV od obce, na obnaženém dně severovýchodního rybníka [Čakovec Starý] ze soustavy čtyř malých ryb. SSV od obce  
nejbližší obec: Čakov, okres České Budějovice  
souřadnice: 48°58'24.00"N, 14°19'28.00"E  
nadmořská výška: 425 m  
fytochorion: 38. Budějovická pánev  
datum: 2002-05-12  
nálezc: Petr Koutecký  
herbář: herb. P. Koutecký  
projekt: Excerpt Atlas  
ID: 9915906

původní jméno: *Coleanthus subtilis*  
lokality: Čakov, rybník Beranov, ca 1,1 km VJV kaple v obci; pobřežní porosty a obnažené dno  
nejbližší obec: Čakov, okres České Budějovice  
souřadnice: 48°58'46.60"N, 14°19'16.92"E, ± 300m  
nadmořská výška: 420 m  
fytochorion: 38. Budějovická pánev  
datum: 2015-05-20  
náleze: Michal Ducháček; Kateřina Šumberová  
pramen: not.  
projekt: Excerpt Atlas  
poznámka: porosty; rybník ca 9 let po odbahnění  
ID: 9959149

původní jméno: *Coleanthus subtilis*  
lokality: Čakov, rybník Beranov (jeho východní část, poblíž sila), ca 1,1 km VJV kaple v obci  
nejbližší obec: Čakov, okres České Budějovice  
souřadnice: 48°58'47.01"N, 14°19'14.90"E  
nadmořská výška: 420 m  
fytochorion: 38. Budějovická pánev  
datum: 2011-05-30  
náleze: Kateřina Šumberová  
pramen: not.  
projekt: Excerpt Atlas  
poznámka: rybník ca 5 let po odbahnění  
ID: 9959039

původní jméno: *Coleanthus subtilis*  
lokality: letněný rybník Beranov V od obce  
nejbližší obec: Čakov, okres České Budějovice  
souřadnice: 48°58'48.40"N, 14°19'20.60"E  
nadmořská výška: 415 m  
fytochorion: 38. Budějovická pánev  
datum: 2015-05-23  
náleze: Radim Paulič; Pavel Kúr  
pramen: not.  
projekt: Excerpt Atlas  
poznámka: hojně  
ID: 10038626

původní jméno: *Coleanthus subtilis*  
lokality: letněný rybník "Nový u Čakova"  
nejbližší obec: Čakov, okres České Budějovice  
souřadnice: 48°59'31.60"N, 14°18'5.20"E  
nadmořská výška: 415 m  
fytochorion: 38. Budějovická pánev  
datum: 2015-05-23  
náleze: Radim Paulič; Pavel Kúr  
pramen: not.  
projekt: Excerpt Atlas  
ID: 10038627

původní jméno: V. Grulich: *Coleanthus subtilis*;  
lokality: Bohemia, distr. České Budějovice. Záboří: Holašovický rybník 1 km JJV od centra obce. 485855 N & 141604 E  
nejbližší obec: Záboří, okres České Budějovice  
souřadnice: 48°58'55.00"N, 14°16'4.00"E  
fytochorion: 38. Budějovická pánev  
datum: 2014-05-11  
náleze: V. Grulich; A. Vydrová  
herbář: BRNU  
projekt: Excerpt Atlas  
poznámka: no VG14/044; BRNU 637545; distr. phytogeogr. 38 Budějovická pánev;  
ID: 13274811

původní jméno: V. Grulich: *Coleanthus subtilis*;  
lokalita: Bohemia, distr. České Budějovice. Záboří: Kamenný rybník, J zátoka 0,8 km J-JV od centra obce. 485859 N & 141602 E  
nejbližší obec: Záboří, okres České Budějovice  
souřadnice: 48°58'59.00"N, 14°16'2.00"E  
fytochorion: 38. Budějovická pánev  
datum: 2014-05-11  
náleze: V. Grulich; A. Vydrová  
herbář: BRNU  
projekt: Excerpt Atlas  
poznámka: no VG14/046; BRNU 637547; distr. phytogeogr. 38 Budějovická pánev;  
ID: 13274812

původní jméno: orig.: *Coleanthus subtilis*;  
lokalita: Bohemia, distr. České Budějovice. Čakov: rybník Beranov 0,9 km V od kostela v obci  
nejbližší obec: Čakov, okres České Budějovice  
souřadnice: 48°58'46.00"N, 14°19'17.00"E  
fytochorion: 38. Budějovická pánev  
datum: 2011-05-18  
náleze: A. Vydrová  
herbář: BRNU  
projekt: Excerpt Atlas  
poznámka: no VG11/723; BRNU 636445; distr. phytogeogr. 38 Budějovická pánev;  
ID: 13274793

původní jméno: orig.: *Coleanthus subtilis*; K. Šumberová 2015: !;  
lokalita: Bohemia, distr. České Budějovice. Záboří: Zábořský rybník 1,2 km JV od kaple v obci  
nejbližší obec: Záboří, okres České Budějovice  
souřadnice: 48°58'56.00"N, 14°16'44.00"E  
fytochorion: 38. Budějovická pánev  
datum: 2009-05-13  
náleze: A. Vydrová  
herbář: BRNU  
projekt: Excerpt Atlas  
poznámka: no VG09/697; BRNU 607345; distr. phytogeogr. 38 Budějovická pánev;  
ID: 13274699

původní jméno: orig.: *Coleanthus subtilis*; K. Šumberová 2015: !;  
lokalita: Bohemia, distr. České Budějovice. Čakov: rybník Beranov 1 km V od kostela v obci  
nejbližší obec: Čakov, okres České Budějovice  
souřadnice: 48°58'46.00"N, 14°19'17.00"E  
fytochorion: 38. Budějovická pánev  
datum: 2008-05-14  
náleze: A. Vydrová  
herbář: BRNU  
projekt: Excerpt Atlas  
poznámka: no VG08/1309; BRNU 598244; distr. phytogeogr. 38 Budějovická pánev;  
ID: 13274773

původní jméno: orig.: *Coleanthus subtilis*; K. Šumberová 2015: !;  
lokalita: Bohemia, distr. České Budějovice. Čakov: Starý rybník 1,4 km JV od kostela v obci  
nejbližší obec: Čakov, okres České Budějovice  
souřadnice: 48°58'26.00"N, 14°19'30.00"E  
fytochorion: 38. Budějovická pánev  
datum: 2008-05-15  
náleze: A. Vydrová  
herbář: BRNU  
projekt: Excerpt Atlas  
poznámka: no VG08/1326; BRNU 598229; *Alopecurus aequalis* et *Potamogeton pectinatus admixti* (K. Šumberová 2013); distr.  
phytogeogr. 38 Budějovická pánev;  
ID: 13274781

původní jméno: V. Grulich: *Coleanthus subtilis*; K. Šumberová 2015: !;  
lokalita: Bohemia, distr. České Budějovice. Čakov: rybník Starý u Čakova, 1,4 km JV od kostela v obci  
nejbližší obec: Čakov, okres České Budějovice  
souřadnice: 48°58'26.00"N, 14°19'30.00"E  
fytochorion: 38. Budějovická pánev  
datum: 2001-05-31  
náleze: A. Vydrová  
herbář: BRNU  
projekt: Excerpt Atlas  
poznámka: no VG01/290; BRNU 603446; distr. phytogeogr. 38 Budějovická pánev;  
ID: 13274762

původní jméno: orig.: *Coleanthus subtilis*; K. Šumberová 2015: !;  
lokalita: Bohemia, distr. České Budějovice. Čakov: rybník Nechvíl 1,3 km VJV od kostela v obci  
nejbližší obec: Čakov, okres České Budějovice  
souřadnice: 48°58'37.00"N, 14°19'23.00"E  
fytochorion: 38. Budějovická pánev  
datum: 2001-05-20  
náleze: V. Grulich  
herbář: BRNU  
projekt: Excerpt Atlas  
poznámka: no VG01/075; BRNU 601859; *Limosella aquatica* (2 ex.) *admixta* (K. Šumberová 2013); distr. phytogeogr. 38 Budějovická  
pánev;  
ID: 13274770

#### 7051d

původní jméno: *Coleanthus subtilis*  
lokalita: Křemže (distr. Český Krumlov), Chlumský rybník fish pond W of village, exposed pond bottom  
nejbližší obec: Křemže, okres Český Krumlov  
souřadnice: 48°54'19.00"N, 14°16'58.00"E  
nadmořská výška: 532 m  
fytochorion: 37k. Křemžské hadce  
datum: 2011-06-02  
náleze: Petr Lepší  
herbář: CB  
projekt: Excerpt Atlas  
poznámka: poznámka na schedě: scattered  
ID: 9915900

původní jméno: *Coleanthus subtilis*  
lokalita: Křemže, Chlumský rybník ("Ochozňák"), hojně na obnaženém bahnitém dnu (místy dominoval)  
nejbližší obec: Křemže, okres Český Krumlov  
souřadnice: 48°54'21.37"N, 14°16'59.61"E  
nadmořská výška: 530 m  
fytochorion: 37k. Křemžské hadce  
datum: 2007-05-26  
náleze: P. Lepší; M. Lepší  
herbář: CB  
projekt: Excerpt Atlas  
ID: 9915896

#### 7052a

původní jméno: *Coleanthus subtilis*  
lokalita: Kvítkovice, ryb. Kvítkovický ca 0,8 km SV od kaple v obci; obnažené dno a pobřežní zóna  
nejbližší obec: Kvítkovice, okres České Budějovice  
souřadnice: 48°57'47.97"N, 14°20'12.04"E, ± 400m  
nadmořská výška: 425 m  
fytochorion: 38. Budějovická pánev  
datum: 2004-05-21  
náleze: Eva Hettenbergerová; Eliška Malíková; Štěpánka Králová; Kateřina Šumberová  
pramen: not.  
projekt: Excerpt Atlas  
poznámka: jediný mohutný exemplář; data z různých částí rybníka zaznamenaná během návštěvy se studenty MU (cvičení z Ekologie  
mokřadů; viz autoři, na soupisu druhového spektra se podíleli i další studenti); rybník se letní z důvodu odbahňování  
ID: 9969498



původní jméno: *Coleanthus subtilis*  
lokalita: [České] Budějovice  
nejbližší obec: České Budějovice, okres České Budějovice  
souřadnice: 48°59'57.66"N, 14°24'31.01"E, ± 8000m  
fytochorion: 38. Budějovická pánev  
datum: 1885-05  
náleze: Křížek  
herbář: PL  
projekt: Excerpt Atlas  
poznámka: jiné než České Budějovice nepřipadají v úvahu (viz rozšíření druhu)  
ID: 10224926

původní jméno: V. Grulich: *Coleanthus subtilis*;  
lokalita: Bohemia, distr. České Budějovice. Jaronice: rybník Vyšatov 1,8 km V od kaple v obci. 485948 N & 142237 E  
nejbližší obec: Jaronice, okres České Budějovice  
souřadnice: 48°59'48.00"N, 14°22'37.00"E  
fytochorion: 38. Budějovická pánev  
datum: 2014-05-20  
náleze: A. Vydrová  
herbář: BRNU  
projekt: Excerpt Atlas  
poznámka: no VG14/072-a; BRNU 637827; distr. phytogeogr. 38 Budějovická pánev;  
ID: 13274807

původní jméno: orig.: *Coleanthus subtilis*; K. Šumberová 2015: !;  
lokalita: Bohemia, distr. České Budějovice. Lipí: Starý haberský rybník 0,5 km SZ od kostela v obci  
nejbližší obec: Lipí, okres České Budějovice  
souřadnice: 48°57'9.00"N, 14°20'48.00"E  
fytochorion: 38. Budějovická pánev  
datum: 2009-05-13  
náleze: A. Vydrová  
herbář: BRNU  
projekt: Excerpt Atlas  
poznámka: no VG09/704; BRNU 607340; distr. phytogeogr. 38 Budějovická pánev;  
ID: 13274763

původní jméno: K. Šumberová: *Coleanthus subtilis*, 2015: !;  
lokalita: Budějovická pánev, Haklovy Dvory, soustava třech a plůdkových rybníčků JZ obce - Štičí rybník, na obnaženém dně. S. m. 390 m  
nejbližší obec: České Budějovice, okres České Budějovice  
souřadnice: 48°59'20.90"N, 14°23'27.80"E  
nadmořská výška: 390 m  
fytochorion: 38. Budějovická pánev  
datum: 2002-05-14  
náleze: K. Šumberová  
herbář: BRNU  
projekt: Excerpt Atlas  
poznámka: BRNU 564578; distr. phytogeogr. 38. Budějovická pánev;  
ID: 13274833

původní jméno: orig.: *Coleanthus subtilis*; K. Šumberová 2015: !;  
lokalita: [České] Budějovice  
nejbližší obec: České Budějovice, okres České Budějovice  
souřadnice: 48°59'57.70"N, 14°24'31.00"E, ± 5000m  
fytochorion: 38. Budějovická pánev  
datum: 1885-06  
náleze: Křížek  
herbář: BRNU  
projekt: Excerpt Atlas  
poznámka: BRNU 366385; distr. phytogeogr. 38 Budějovická pánev;  
ID: 13274866

původní jméno: *Coleanthus subtilis*  
lokalita: Českobudějovicko, Haklovy Dvory, Štičí ryb. v soustavě třecích a plůdkových rybníčků, jeho JV část  
souřadnice: 48°59'19.20"N, 14°23'25.04"E, ± 100m  
fytochorion: 38. Budějovická pánev  
datum: 2002-05-14  
náleze: K. Šumberová  
projekt: ČNFD  
ID: 2543673

#### 7052b

původní jméno: *Coleanthus subtilis*  
lokalita: Č.B. [České Budějovice] - obnažené dno rybníka v Šindlových Dvorech  
nejbližší obec: Litvínovice, okres České Budějovice  
souřadnice: 48°57'43.60"N, 14°25'50.89"E  
nadmořská výška: 410 m  
fytochorion: 38. Budějovická pánev  
datum: 1961-05-10  
náleze: Jaroslav Gazda  
herbář: CB  
projekt: Excerpt Atlas  
poznámka: s nejvyšší pravděpodobností ryb. Šindlovský, kde se *C. subtilis* dosud vyskytuje  
ID: 9915898

původní jméno: *Coleanthus subtilis*  
lokalita: Budějovice: rybník v Šindlových Dvorech, písčiny  
nejbližší obec: Šindlovy Dvory, okres České Budějovice  
souřadnice: 48°57'43.60"N, 14°25'50.89"E, ± 1000m  
fytochorion: 38. Budějovická pánev  
datum: 1956  
pramen: Gazda J. (1958): Příspěvek ke květeně jižních Čech. – Preslia 30: 209–211.  
projekt: Excerpt Atlas  
ID: 13262730

původní jméno: *Coleanthus subtilis*  
lokalita: Českobudějovicko, Šindlovy Dvory, ryb. Šindlovský při JZ okraji obce, jeho SV část  
souřadnice: 48°57'46.10"N, 14°25'53.90"E, ± 500m  
fytochorion: 38. Budějovická pánev  
datum: 2003-05-20  
náleze: K. Šumberová  
projekt: ČNFD  
ID: 2546958

#### 7052c

původní jméno: V. Grulich: *Coleanthus subtilis*;  
lokalita: Bohemia, distr. České Budějovice. Lipí: Panin rybník 0,5 km Z od návsi. 485658 N & 142041 E  
nejbližší obec: Lipí, okres České Budějovice  
souřadnice: 48°56'58.00"N, 14°20'41.00"E  
fytochorion: 38. Budějovická pánev  
datum: 2014-05-20  
náleze: A. Vydrová  
herbář: BRNU  
projekt: Excerpt Atlas  
poznámka: no VG14/076; BRNU 637832; distr. phytogeogr. 38 Budějovická pánev;  
ID: 13274806

#### 7054a

původní jméno: *Coleanthus subtilis*  
lokalita: Čechy již., Třeboň, Spolský ryb. - obnaž. Dno  
nejbližší obec: Spolí, okres České Budějovice  
souřadnice: 48°57'58.65"N, 14°41'59.49"E, ± 1500m  
nadmořská výška: 450 m  
fytochorion: 39. Třeboňská pánev  
datum: 1935-08-12  
náleze: Rudolf Kurka  
herbář: CB  
projekt: Excerpt Atlas  
ID: 9915885

původní jméno: *Coleanthus subtilis*  
lokalita: Czech Republic: Třeboň Basin, Malý Spolský Fishpond near Třeboň Town  
nejbližší obec: Spolí, okres České Budějovice  
souřadnice: 48°57'15.25"N, 14°41'54.09"E, ± 100m  
fytochorion: 39. Třeboňská pánev  
datum: 1995-05-27  
náleze: Štěpán Husák  
herbář: PRA  
projekt: Excerpt Atlas  
ID: 13262460

původní jméno: *Coleanthus subtilis*  
lokalita: Bohemia australis, Třeboň, Spolský ryb. (vypuštěn)  
nejbližší obec: Spolí, okres České Budějovice  
souřadnice: 48°57'58.65"N, 14°41'59.49"E, ± 800m  
fytochorion: 39. Třeboňská pánev  
datum: 1975  
náleze: R. Kurka  
herbář: PRC  
projekt: Excerpt Atlas  
poznámka: 2 různé doklady na jednom listu; datum je přepsáno z roku 1978 na 1975  
ID: 13262461

původní jméno: *Coleanthus subtilis*  
lokalita: Čechy již., Třeboň, rybník Spolský, obnažené dno ryb., asi 430 m n. m.  
nejbližší obec: Spolí, okres České Budějovice  
souřadnice: 48°57'58.65"N, 14°41'59.49"E, ± 800m  
nadmořská výška: 430 m  
fytochorion: 39. Třeboňská pánev  
datum: 1935-07-16  
náleze: R. Kurka  
herbář: PR  
projekt: Excerpt Atlas  
poznámka: evidenční číslo: PR 843932  
ID: 13262462

původní jméno: *Coleanthus subtilis*  
lokalita: Dorfteich in der Gemeinde Spolí, 446 m  
nejbližší obec: Spolí, okres České Budějovice  
souřadnice: 48°58'30.06"N, 14°42'33.83"E, ± 100m  
nadmořská výška: 446 m  
fytochorion: 39. Třeboňská pánev  
datum: 1935  
náleze: Rudolf Kurka  
pramen: Hejný S. (1969): *Coleanthus subtilis* (Tratt.) Seidl in der Tschechoslowakei. – *Folia Geobot. Phytotax.* 4: 225–343.  
projekt: Excerpt Atlas  
poznámka: Kurka 1935 in litt.  
ID: 13331411

původní jméno: *Coleanthus subtilis*  
lokalita: Třeboň, rybník Svět, jeho Z část.  
souřadnice: 48°59'31.00"N, 14°44'7.00"E, ± 100m  
nadmořská výška: 430 m  
fytochorion: 39. Třeboňská pánev  
datum: 2003-07-23  
náleze: R. Černý  
pramen: Černý R. et Husák Š. (2006): Společenstva s *Coleanthus subtilis* v Biosférické rezervaci Třeboňsko. - In: Kučera T. et Navrátilová J. [red.], *Biotopy a jejich vegetační interpretace v ČR, ČBS, Praha.*  
projekt: ČNFD  
ID: 1126866

původní jméno: *Coleanthus subtilis*  
lokality: r.Spolský, Spolská soustava  
souřadnice: 48°57'59.00"N, 14°41'60.00"E, ± 100m  
fytochorion: 39. Třeboňská pánev  
datum: 1979-06-06  
nálezce: Š. Husák  
projekt: ČNFD  
ID: 3002626

původní jméno: *Coleanthus subtilis*  
lokality: r.Spolský, Spolská soustava  
souřadnice: 48°57'59.00"N, 14°41'60.00"E, ± 100m  
fytochorion: 39. Třeboňská pánev  
datum: 1979-06-06  
nálezce: Š. Husák  
projekt: ČNFD  
ID: 3002642

původní jméno: *Coleanthus subtilis*  
lokality: r.Spolský, Spolská soustava  
souřadnice: 48°57'59.00"N, 14°41'60.00"E, ± 100m  
fytochorion: 39. Třeboňská pánev  
datum: 1979-06-06  
nálezce: Š. Husák  
projekt: ČNFD  
ID: 3002632

původní jméno: *Coleanthus subtilis*  
lokality: Spolí (Jihočeský kraj), Spolský rybník, 1 km JZ od obce  
souřadnice: 48°57'59.00"N, 14°41'57.00"E, ± 100m  
fytochorion: 39. Třeboňská pánev  
datum: 1935-08-18  
nálezce: J. Ambrož  
pramen: Ambrož J. (1939): Květena obnažených půdy rybníčné v oblasti třeboňské. - Sborn. Přírod. Klubu Jihlava, 2: 3-84.  
projekt: ČNFD  
ID: 1144676

původní jméno: *Coleanthus subtilis*  
lokality: Spolí (Jihočeský kraj), Spolský rybník, 1 km JZ od obce  
souřadnice: 48°57'59.00"N, 14°41'57.00"E, ± 100m  
fytochorion: 39. Třeboňská pánev  
datum: 1935-08-18  
nálezce: J. Ambrož  
pramen: Ambrož J. (1939): Květena obnažených půdy rybníčné v oblasti třeboňské. - Sborn. Přírod. Klubu Jihlava, 2: 3-84.  
projekt: ČNFD  
ID: 1144701

původní jméno: *Coleanthus subtilis*  
lokality: Spolí (Jihočeský kraj), Spolský rybník, 1 km JZ od obce  
souřadnice: 48°57'59.00"N, 14°41'57.00"E, ± 100m  
fytochorion: 39. Třeboňská pánev  
datum: 1935-08-18  
nálezce: J. Ambrož  
pramen: Ambrož J. (1939): Květena obnažených půdy rybníčné v oblasti třeboňské. - Sborn. Přírod. Klubu Jihlava, 2: 3-84.  
projekt: ČNFD  
ID: 1144670

původní jméno: *Coleanthus subtilis*  
lokality: Spolí (Jihočeský kraj), Spolský rybník, 1 km JZ od obce  
souřadnice: 48°57'59.00"N, 14°41'57.00"E, ± 100m  
fytochorion: 39. Třeboňská pánev  
datum: 1935-08-18  
nálezce: J. Ambrož  
pramen: Ambrož J. (1939): Květena obnažených půdy rybníčné v oblasti třeboňské. - Sborn. Přírod. Klubu Jihlava, 2: 3-84.  
projekt: ČNFD  
ID: 1144683

původní jméno: *Coleanthus subtilis*  
lokalita: Spolí (Jihočeský kraj), Spolský rybník, 1 km JZ od obce  
souřadnice: 48°57'59.00"N, 14°41'57.00"E, ± 100m  
fytochorion: 39. Třeboňská pánev  
datum: 1935-08-18  
nálezc: J. Ambrož  
pramen: Ambrož J. (1939): Květena obnažené půdy rybníčné v oblasti třeboňské. - Sborn. Přírod. Klubu Jihlava, 2: 3-84.  
projekt: ČNFD  
ID: 1144524

původní jméno: *Coleanthus subtilis*  
lokalita: Spolí (Jihočeský kraj), Spolský rybník, 1 km JZ od obce  
souřadnice: 48°57'59.00"N, 14°41'57.00"E, ± 100m  
fytochorion: 39. Třeboňská pánev  
datum: 1935-08-18  
nálezc: J. Ambrož  
pramen: Ambrož J. (1939): Květena obnažené půdy rybníčné v oblasti třeboňské. - Sborn. Přírod. Klubu Jihlava, 2: 3-84.  
projekt: ČNFD  
ID: 1144530

původní jméno: *Coleanthus subtilis*  
lokalita: Spolí (Jihočeský kraj), Spolský rybník, 1 km JZ od obce  
souřadnice: 48°57'59.00"N, 14°41'57.00"E, ± 100m  
fytochorion: 39. Třeboňská pánev  
datum: 1935-08-18  
nálezc: J. Ambrož  
pramen: Ambrož J. (1939): Květena obnažené půdy rybníčné v oblasti třeboňské. - Sborn. Přírod. Klubu Jihlava, 2: 3-84.  
projekt: ČNFD  
ID: 1144662

původní jméno: *Coleanthus subtilis*  
lokalita: Spolí (Jihočeský kraj), Spolský rybník, 1 km JZ od obce  
souřadnice: 48°57'59.00"N, 14°41'57.00"E, ± 100m  
fytochorion: 39. Třeboňská pánev  
datum: 1935-08-18  
nálezc: J. Ambrož  
pramen: Ambrož J. (1939): Květena obnažené půdy rybníčné v oblasti třeboňské. - Sborn. Přírod. Klubu Jihlava, 2: 3-84.  
projekt: ČNFD  
ID: 1144710

původní jméno: *Coleanthus subtilis*  
lokalita: Spolí (Jihočeský kraj), Spolský rybník, 1 km JZ od obce  
souřadnice: 48°58'9.00"N, 14°42'8.00"E, ± 100m  
fytochorion: 39. Třeboňská pánev  
nálezc: J. Ambrož  
pramen: Ambrož J. (1939): Květena obnažené půdy rybníčné v oblasti třeboňské. - Sborn. Přírod. Klubu Jihlava, 2: 3-84.  
projekt: ČNFD  
ID: 1144009

původní jméno: *Coleanthus subtilis*  
lokalita: Spolí (Jihočeský kraj), Spolský rybník, 1 km JZ od obce  
souřadnice: 48°58'9.00"N, 14°42'8.00"E, ± 100m  
fytochorion: 39. Třeboňská pánev  
nálezc: J. Ambrož  
pramen: Ambrož J. (1939): Květena obnažené půdy rybníčné v oblasti třeboňské. - Sborn. Přírod. Klubu Jihlava, 2: 3-84.  
projekt: ČNFD  
ID: 1143874

#### 7054b

původní jméno: *Coleanthus subtilis*  
lokalita: Již. Čechy, pánev třeboňská. Obnažené dno rybníka Jamský u Branné  
nejbližší obec: Branná, okres Jindřichův Hradec  
souřadnice: 48°57'18.37"N, 14°46'48.88"E, ± 400m  
nadmořská výška: 447 m  
fytochorion: 39. Třeboňská pánev  
datum: 1943-06-13  
nálezce: Rudolf Kurka  
herbář: CB  
projekt: Excerpt Atlas  
poznámka: v CB ještě jedna položka s téměř stejnými údaji - nepřepisuji  
ID: 9915880

původní jméno: *Coleanthus subtilis*  
lokalita: Svět u Třeboně  
nejbližší obec: Třeboň, okres Jindřichův Hradec  
souřadnice: 48°59'45.47"N, 14°45'16.89"E, ± 2000m  
nadmořská výška: 434 m  
fytochorion: 39. Třeboňská pánev  
datum: 1891-05-25  
nálezce: A. Weidmann  
herbář: CB  
projekt: Excerpt Atlas  
poznámka: poznámka na schedě: v množ.[stvi]; v CB ještě jedna položka s identickými údaji, schedu k ní je psaná rukopisem R. Kurky  
- nepřepisuji  
ID: 9915884

původní jméno: *Coleanthus subtilis*  
lokalita: Třeboň, Opatovický rybník  
nejbližší obec: Třeboň, okres Jindřichův Hradec  
souřadnice: 48°58'59.34"N, 14°46'13.01"E, ± 1300m  
nadmořská výška: 440 m  
fytochorion: 39. Třeboňská pánev  
datum: 1885-06-06  
nálezce: A. Weidmann  
herbář: OP  
projekt: Excerpt Atlas  
poznámka: v OP ještě jedna položka s identickými údaji, psaná jiným rukopisem  
ID: 9923800

původní jméno: *Coleanthus subtilis*  
lokalita: Bei Wittingau in Böhmen  
nejbližší obec: Třeboň, okres Jindřichův Hradec  
souřadnice: 48°59'45.06"N, 14°45'8.62"E, ± 5000m  
fytochorion: 39. Třeboňská pánev  
nálezce: Jechl  
herbář: OP  
projekt: Excerpt Atlas  
ID: 9923796

původní jméno: *Coleanthus subtilis*  
lokalita: Již. Čechy, pánev třeboňská. Obnažené dno rybníka Jamský u Branné  
nejbližší obec: Branná, okres Jindřichův Hradec  
souřadnice: 48°57'18.37"N, 14°46'48.88"E, ± 400m  
nadmořská výška: 447 m  
fytochorion: 39. Třeboňská pánev  
datum: 1943-06-13  
nálezce: Rudolf Kurka  
herbář: MP  
projekt: Excerpt Atlas  
ID: 10043841

původní jméno: *Coleanthus subtilis*  
lokalita: Třeboň. Opatovický rybník.  
nejbližší obec: Třeboň, okres Jindřichův Hradec  
souřadnice: 48°58'59.34"N, 14°46'13.01"E, ± 1300m  
nadmořská výška: 440 m  
fytochorion: 39. Třeboňská pánev  
datum: 1885-06-06  
náleze: A. Weidmann  
herbář: MP  
projekt: Excerpt Atlas  
ID: 10043844

původní jméno: *Coleanthus subtilis*  
lokalita: Třeboň – Štičí r.  
nejbližší obec: Třeboň, okres Jindřichův Hradec  
souřadnice: 48°59'25.21"N, 14°47'3.48"E, ± 130m  
fytochorion: 39. Třeboňská pánev  
datum: 1970-06  
náleze: D. Hradecká  
herbář: SOB  
projekt: Excerpt Atlas  
poznámka: jméno nálezkyňě sdělil kurátor herbáře SOB D. Abazid - na provizorní schedě neuvedeno, ale položka byla excerptována z oddělené části herbáře se sběry D. Hradecké; rev. Kaisler et Kurka 1982  
ID: 10223844

původní jméno: *Coleanthus subtilis*  
lokalita: Bohemia merid. – pánev třeboňská. Branná u Třeboně – obnaž. dno ryb. Jamský  
nejbližší obec: Branná, okres Jindřichův Hradec  
souřadnice: 48°57'18.37"N, 14°46'48.88"E, ± 400m  
nadmořská výška: 447 m  
fytochorion: 39. Třeboňská pánev  
datum: 1943-06-13  
náleze: Rudolf Kurka  
herbář: SOB  
projekt: Excerpt Atlas  
ID: 10223846

původní jméno: *Coleanthus subtilis*  
lokalita: Třeboňsko - Svět  
nejbližší obec: Třeboň, okres Jindřichův Hradec  
souřadnice: 48°59'42.90"N, 14°45'6.85"E, ± 1500m  
nadmořská výška: 435 m  
fytochorion: 39. Třeboňská pánev  
datum: 1968-07  
náleze: Vladimír Čejka  
herbář: PL  
projekt: Excerpt Atlas  
ID: 10224936

původní jméno: *Coleanthus subtilis*  
lokalita: Čechy: Třeboň, západní břeh rybníka "Svět"  
nejbližší obec: Třeboň, okres Jindřichův Hradec  
souřadnice: 48°59'39.00"N, 14°44'19.95"E, ± 800m  
fytochorion: 39. Třeboňská pánev  
datum: 1976-06-07  
náleze: K. Sutorý  
herbář: BRNM  
projekt: Excerpt Atlas  
poznámka: evidenční číslo: BRNM 277767  
ID: 13262559

původní jméno: *Coleanthus subtilis*  
lokalita: Třeboň: rybník Svět  
nejbližší obec: Třeboň, okres Jindřichův Hradec  
souřadnice: 48°59'40.90"N, 14°45'5.13"E, ± 1600m  
fytochorion: 39. Třeboňská pánev  
datum: 1976-06-08  
náleze: K. Kubát  
herbář: LIT  
projekt: Excerpt Atlas  
poznámka: evidenční číslo: LIT 2926/32123  
ID: 13262560

původní jméno: *Coleanthus subtilis*  
lokalita: jižní Čechy: Třeboň, písčité břeh rybníka Svět  
nejbližší obec: Třeboň, okres Jindřichův Hradec  
souřadnice: 48°59'40.90"N, 14°45'5.13"E, ± 1600m  
fytochorion: 39. Třeboňská pánev  
datum: 1976-06-07  
náleze: A. Čvančara  
herbář: OLM  
projekt: Excerpt Atlas  
poznámka: evidenční číslo: OLM 101422, OLM 106334, OLM 111128  
ID: 13262562

původní jméno: *Coleanthus subtilis*  
lokalita: Třeboň: břeh ryb. Svět  
nejbližší obec: Třeboň, okres Jindřichův Hradec  
souřadnice: 48°59'40.90"N, 14°45'5.13"E, ± 1600m  
fytochorion: 39. Třeboňská pánev  
datum: 1968-06-05  
náleze: V. Čejka  
herbář: LIT  
projekt: Excerpt Atlas  
poznámka: evidenční číslo: LIT 15829  
ID: 13262561

původní jméno: *Coleanthus subtilis*  
lokalita: Třeboň: písčiny ve vých. části letněného Opatovického rybníka, 434 m n. m.  
nejbližší obec: Třeboň, okres Jindřichův Hradec  
souřadnice: 48°58'59.34"N, 14°46'13.01"E, ± 1300m  
nadmořská výška: 434 m  
fytochorion: 39. Třeboňská pánev  
datum: 1956-09-27  
náleze: Jiří Soják  
herbář: PR  
projekt: Excerpt Atlas  
poznámka: evidenční číslo: PR 564241, PR 561452  
ID: 13262555

původní jméno: *Coleanthus subtilis*  
lokalita: Již. Čechy, pánev třeboňská. obnažené dno rybníka Jamský u Branné nedaleko Třeboně, 447 m  
nejbližší obec: Branná, okres Jindřichův Hradec  
souřadnice: 48°57'18.37"N, 14°46'48.88"E, ± 400m  
nadmořská výška: 447 m  
fytochorion: 39. Třeboňská pánev  
datum: 1943-06-13  
náleze: Rudolf Kurka  
herbář: BRNM;PRC  
projekt: Excerpt Atlas  
poznámka: původní formát data sběru: 13/6 43; 2 doklady; evidenční číslo: BRNM 546400, BRNM 546401  
ID: 13262505



původní jméno: *Coleanthus subtilis*  
lokalita: Dno rybníka Jamský u Branné  
nejbližší obec: Branná, okres Jindřichův Hradec  
souřadnice: 48°57'18.37"N, 14°46'48.88"E, ± 400m  
fytochorion: 39. Třeboňská pánev  
datum: 1943-06-13  
náleze: R. Kurka  
herbář: PRC  
projekt: Excerpt Atlas  
poznámka: 5 různých dokladů na jednom listu, herb. K. Prokeš  
ID: 13262508

původní jméno: *Coleanthus subtilis*  
lokalita: Čechy jižní – Třeboň: na obnaženém dnu ryb. Jamský u kaverny u obce Branná v trávě – 440  
nejbližší obec: Branná, okres Jindřichův Hradec  
souřadnice: 48°57'18.37"N, 14°46'48.88"E, ± 400m  
nadmořská výška: 440 m  
fytochorion: 39. Třeboňská pánev  
datum: 1943-08-12  
náleze: Josef Šourek  
herbář: PR  
projekt: Excerpt Atlas  
poznámka: coll. no. 3341/a; evidenční číslo: PR 266796, PR 843950  
ID: 13262509

původní jméno: *Coleanthus subtilis*  
lokalita: Čechy jižní – Třeboň: na obnaženém dnu ryb. Jamský u kaverny u obce Branná v trávě – 440 m  
nejbližší obec: Branná, okres Jindřichův Hradec  
souřadnice: 48°57'18.37"N, 14°46'48.88"E, ± 400m  
nadmořská výška: 440 m  
fytochorion: 39. Třeboňská pánev  
datum: 1943-08-12  
náleze: J. Šourek  
herbář: PR  
projekt: Excerpt Atlas  
poznámka: evidenční číslo: PR 539159  
ID: 13262510

původní jméno: *Coleanthus subtilis*  
lokalita: Jižní Čechy, na obnaženém dnu ryb. Jamský za Brannou u Třeboně, 447 m  
nejbližší obec: Branná, okres Jindřichův Hradec  
souřadnice: 48°57'18.37"N, 14°46'48.88"E, ± 400m  
nadmořská výška: 447 m  
fytochorion: 39. Třeboňská pánev  
datum: 1940-06-23  
náleze: Rudolf Kurka  
herbář: PRC  
projekt: Excerpt Atlas  
ID: 13262506

původní jméno: *Coleanthus subtilis*  
lokalita: na dně vypuštěného rybníka „Jamského“ u Třeboně  
nejbližší obec: Branná, okres Jindřichův Hradec  
souřadnice: 48°57'18.37"N, 14°46'48.88"E, ± 400m  
fytochorion: 39. Třeboňská pánev  
datum: 1932-08-21  
náleze: Kavina  
herbář: PR  
projekt: Excerpt Atlas  
poznámka: evidenční číslo: PR 843944  
ID: 13262511

původní jméno: *Coleanthus subtilis*  
lokalita: Třeboň, bažina Opatovického rybníka  
nejbližší obec: Třeboň, okres Jindřichův Hradec  
souřadnice: 48°58'59.34"N, 14°46'13.01"E, ± 1300m  
fytochorion: 39. Třeboňská pánev  
datum: 1928-06-15  
náleze: B. Jílek  
herbář: PR  
projekt: Excerpt Atlas  
poznámka: evidenční číslo: PR 821708  
ID: 13262558

původní jméno: *Coleanthus subtilis*  
lokalita: jižní Čechy; na břehu rybníka Svět  
nejbližší obec: Třeboň, okres Jindřichův Hradec  
souřadnice: 48°59'40.90"N, 14°45'5.13"E, ± 1600m  
fytochorion: 39. Třeboňská pánev  
datum: 1928-06  
náleze: Puchmayerová  
herbář: PRC  
projekt: Excerpt Atlas  
poznámka: 3 různé doklady na jednom listu  
ID: 13262563

původní jméno: *Coleanthus subtilis*  
lokalita: bahnitý břeh Světa  
nejbližší obec: Třeboň, okres Jindřichův Hradec  
souřadnice: 48°59'40.90"N, 14°45'5.13"E, ± 1600m  
fytochorion: 39. Třeboňská pánev  
datum: 1928-06-15  
náleze: Kolář  
herbář: PRC  
projekt: Excerpt Atlas  
poznámka: původní zápis data na schedě: 15/06–28  
ID: 13262564

původní jméno: *Coleanthus subtilis*  
lokalita: Böhmen: schlammiger, geborstener Grund abgelassener Fischteiche; Jamsker Teich südl. v. Wittingau [bahnitý, rozpuštěný  
dno vypuštěného rybníka; Jamský rybník J od Třeboně]  
nejbližší obec: Branná, okres Jindřichův Hradec  
souřadnice: 48°57'18.37"N, 14°46'48.88"E, ± 400m  
fytochorion: 39. Třeboňská pánev  
datum: 1914-06-28  
náleze: Teuber  
herbář: BRNM  
projekt: Excerpt Atlas  
poznámka: evidenční číslo: BRNM 59011  
ID: 13262507

původní jméno: *Coleanthus subtilis*  
lokalita: Třeboň: ve vypuštěném rybníce opatovickém  
nejbližší obec: Třeboň, okres Jindřichův Hradec  
souřadnice: 48°58'59.34"N, 14°46'13.01"E, ± 1300m  
fytochorion: 39. Třeboňská pánev  
datum: 1898-07  
náleze: Weidmann  
herbář: PRC  
projekt: Excerpt Atlas  
ID: 13262553

původní jméno: *Coleanthus subtilis*  
lokalita: Třeboň. Na dně vypuštěného rybníka Světa v množství úžasném  
nejbližší obec: Třeboň, okres Jindřichův Hradec  
souřadnice: 48°59'40.90"N, 14°45'5.13"E, ± 1600m  
fytochorion: 39. Třeboňská pánev  
datum: 1891-05  
náleze: A. Weidmann  
herbář: PR  
projekt: Excerpt Atlas  
poznámka: evidenční číslo: PR 21041, PR 843971  
ID: 13262565

původní jméno: *Coleanthus subtilis*  
lokalita: Již. Čechy, pánev třeboňská. Ryb. Svět u Třeboně, v množství  
nejbližší obec: Třeboň, okres Jindřichův Hradec  
souřadnice: 48°59'40.90"N, 14°45'5.13"E, ± 1600m  
fytochorion: 39. Třeboňská pánev  
datum: 1891-05-25  
náleze: Weidmann  
herbář: PR  
projekt: Excerpt Atlas  
poznámka: schedy není originální; evidenční číslo: PR 570846  
ID: 13262566

původní jméno: *Coleanthus subtilis*  
lokalita: Třeboň. Opatovický rybník  
nejbližší obec: Třeboň, okres Jindřichův Hradec  
souřadnice: 48°58'59.34"N, 14°46'13.01"E, ± 1300m  
fytochorion: 39. Třeboňská pánev  
datum: 1885-06-06  
náleze: A. Weidmann  
herbář: PRC  
projekt: Excerpt Atlas  
ID: 13262552

původní jméno: *Coleanthus subtilis*  
lokalita: u rybníka Opatovického u Třeboně  
nejbližší obec: Třeboň, okres Jindřichův Hradec  
souřadnice: 48°58'59.34"N, 14°46'13.01"E, ± 1300m  
fytochorion: 39. Třeboňská pánev  
datum: 1885-05-25  
náleze: Křížek  
herbář: PR  
projekt: Excerpt Atlas  
poznámka: evidenční číslo: PR 21042  
ID: 13262557

původní jméno: *Coleanthus subtilis*  
lokalita: in uliginosis ripae piscinae Opatovický rybník prope Třeboň  
nejbližší obec: Třeboň, okres Jindřichův Hradec  
souřadnice: 48°58'59.34"N, 14°46'13.01"E, ± 1300m  
fytochorion: 39. Třeboňská pánev  
datum: 1870-07-09  
náleze: Čelakovský  
herbář: PR  
projekt: Excerpt Atlas  
poznámka: evidenční číslo: PR 21063  
ID: 13262554

původní jméno: *Coleanthus subtilis*  
lokality: Am Opatovicer Teich bei Wittingau [Opatovický rybník u Třeboně]  
nejbližší obec: Třeboň, okres Jindřichův Hradec  
souřadnice: 48°58'59.34"N, 14°46'13.01"E, ± 1300m  
fytochorion: 39. Třeboňská pánev  
datum: 1870  
náleze: L. Čelakovský  
herbář: PR  
projekt: Excerpt Atlas  
poznámka: evidenční číslo: PR 21046  
ID: 13262556

původní jméno: *Coleanthus subtilis*  
lokality: blíž Třeboně u rybníka Opatovického na hlinitém pokraji západním  
nejbližší obec: Třeboň, okres Jindřichův Hradec  
souřadnice: 48°59'1.40"N, 14°46'0.20"E, ± 1000m  
fytochorion: 39. Třeboňská pánev  
datum: 1870  
pramen: Čelakovský L. (1868–1883): *Prodromus květeny české*. Vol. 1–4. – Praha.  
projekt: Excerpt Atlas  
poznámka: p. 694  
ID: 13262763

původní jméno: *Coleanthus subtilis*  
lokality: Třeboňsko: na rybníčku severovýchodně od Opatovického mlýna  
nejbližší obec: Třeboň, okres Jindřichův Hradec  
souřadnice: 48°59'26.84"N, 14°46'56.08"E, ± 300m  
fytochorion: 39. Třeboňská pánev  
pramen: Chán V. [ed. ] (1999): *Komentovaný Červený seznam květeny jižní části Čech*. – Příroda, Praha, 16: 1–284.  
projekt: Excerpt Atlas  
ID: 13262764

původní jméno: *Coleanthus subtilis*  
lokality: vyp. rybník Děkanec u Třeboně  
nejbližší obec: Domanín, okres Jindřichův Hradec  
souřadnice: 48°57'36.27"N, 14°45'34.35"E, ± 250m  
fytochorion: 39. Třeboňská pánev  
pramen: Klika J. (1935): *Die Pflanzengesellschaften des entblössten Teichbodens in Mitteleuropa*. – Beih. Bot. Centralbl. 53B: 286–310. fide Anonymus (1936–1945): *Rozpisy floristické literatury do roku 1945*. – Ms. [tzv. „Dominův materiál“; depon. in: Botanický ústav AV ČR, Průhonice]  
projekt: Excerpt Atlas  
ID: 13262750

původní jméno: orig.: *Coleanthus subtilis*; K. Šumberová 2015: !;  
lokality: E flora Bohemiae merid. Třeboň. Opatovický rybník  
nejbližší obec: Třeboň, okres Jindřichův Hradec  
souřadnice: 48°58'59.30"N, 14°46'13.00"E  
fytochorion: 39. Třeboňská pánev  
datum: 1885-06-06  
náleze: A. Weidmann  
herbář: BRNU  
projekt: Excerpt Atlas  
poznámka: BRNU 352370; 2 sheets (see BRNU 366386); distr. phytogeogr. 39 Třeboňská pánev;  
ID: 13274864

původní jméno: orig.: *Coleanthus subtilis*; K. Šumberová 2015: !;  
lokality: Bei Wittingau [= Třeboň] in Böhmen  
nejbližší obec: Třeboň, okres Jindřichův Hradec  
souřadnice: 48°59'45.00"N, 14°45'9.00"E, ± 5000m  
fytochorion: 39. Třeboňská pánev  
náleze: F. Jechl  
herbář: BRNU  
projekt: Excerpt Atlas  
poznámka: BRNU 65998; distr. phytogeogr. 39 Třeboňská pánev;  
ID: 13274861

původní jméno: *Coleanthus subtilis*  
lokalita: Teich Kaprový bei Třeboň, 430 m  
nejbližší obec: Třeboň, okres Jindřichův Hradec  
souřadnice: 48°59'28.02"N, 14°46'51.12"E, ± 200m  
nadmořská výška: 430 m  
fytochorion: 39. Třeboňská pánev  
datum: 1960  
náleze: Pietsch  
pramen: Hejny S. (1969): *Coleanthus subtilis* (Tratt.) Seidl in der Tschechoslowakei. – *Folia Geobot. Phytotax.* 4: 225–343.  
projekt: Excerpt Atlas  
poznámka: Pietsch 1960 in Pietsch et Müller-Stoll 1968  
ID: 13331414

původní jméno: *Coleanthus subtilis*  
lokalita: Třeboň (J. Hradec), ryb. Svět při J okraji města, jeho V část, J pobřeží, 1,4 km JZ ž. st. lázně  
souřadnice: 48°59'51.00"N, 14°45'55.00"E, ± 100m  
nadmořská výška: 440 m  
fytochorion: 39. Třeboňská pánev  
datum: 2011-05-28  
náleze: K. Šumberová  
projekt: ČNFD  
ID: 2521471

původní jméno: *Coleanthus subtilis*  
lokalita: Třeboň, Opatovický rybník, písčité dno Z zátoky v úrovni Vrchů.  
souřadnice: 48°59'8.76"N, 14°46'3.07"E, ± 100m  
nadmořská výška: 436 m  
fytochorion: 39. Třeboňská pánev  
datum: 2004-06-06  
náleze: R. Černý  
pramen: Černý R. et Husák Š. (2006): Společenstva s *Coleanthus subtilis* v Biosférické rezervaci Třeboňsko. - In: Kučera T. et Navrátilová J. [red.], *Biotopy a jejich vegetační interpretace v ČR, ČBS, Praha.*  
projekt: ČNFD  
ID: 1127044

původní jméno: *Coleanthus subtilis*  
lokalita: Třeboň, Opatovický rybník, písčité dno Z zátoky v úrovni Vrchů.  
souřadnice: 48°59'8.93"N, 14°46'3.54"E, ± 100m  
nadmořská výška: 436 m  
fytochorion: 39. Třeboňská pánev  
datum: 2004-06-06  
náleze: R. Černý  
pramen: Černý R. et Husák Š. (2006): Společenstva s *Coleanthus subtilis* v Biosférické rezervaci Třeboňsko. - In: Kučera T. et Navrátilová J. [red.], *Biotopy a jejich vegetační interpretace v ČR, ČBS, Praha.*  
projekt: ČNFD  
ID: 1127033

původní jméno: *Coleanthus subtilis*  
lokalita: Třeboň, ca 1,4 km VVJ od Schwarzenberské hrobky, Štičí rybník.  
souřadnice: 48°59'25.00"N, 14°47'4.00"E, ± 100m  
nadmořská výška: 435 m  
fytochorion: 39. Třeboňská pánev  
datum: 2004-06-06  
náleze: R. Černý  
pramen: Černý R. et Husák Š. (2006): Společenstva s *Coleanthus subtilis* v Biosférické rezervaci Třeboňsko. - In: Kučera T. et Navrátilová J. [red.], *Biotopy a jejich vegetační interpretace v ČR, ČBS, Praha.*  
projekt: ČNFD  
ID: 1127078

původní jméno: *Coleanthus subtilis*

lokality: Třeboň, Opatovický rybník, okraj Z břehu S od ústí meliorační strouhy od Vrchů.

souřadnice: 48°59'11.00"N, 14°46'10.00"E, ± 100m

nadmořská výška: 436 m

fytochorion: 39. Třeboňská pánev

datum: 2004-06-06

nálezce: R. Černý

pramen: Černý R. et Husák Š. (2006): Společenstva s *Coleanthus subtilis* v Biosférické rezervaci Třeboňsko. - In: Kučera T. et Navrátilová J. [red.], Biotopy a jejich vegetační interpretace v ČR, ČBS, Praha.

projekt: ČNFD

ID: 1127022

původní jméno: *Coleanthus subtilis*

lokality: Třeboň, Opatovický rybník, písčiná pláž autokempinku Třeboňský ráj.

souřadnice: 48°59'32.00"N, 14°46'6.00"E, ± 100m

nadmořská výška: 436 m

fytochorion: 39. Třeboňská pánev

datum: 2004-06-06

nálezce: R. Černý

pramen: Černý R. et Husák Š. (2006): Společenstva s *Coleanthus subtilis* v Biosférické rezervaci Třeboňsko. - In: Kučera T. et Navrátilová J. [red.], Biotopy a jejich vegetační interpretace v ČR, ČBS, Praha.

projekt: ČNFD

ID: 1126953

původní jméno: *Coleanthus subtilis*

lokality: Třeboň, Opatovický rybník, Z břeh rybníka v úrovni doubí u Vrchů.

souřadnice: 48°59'23.00"N, 14°46'9.00"E, ± 100m

nadmořská výška: 436 m

fytochorion: 39. Třeboňská pánev

datum: 2004-06-06

nálezce: R. Černý

pramen: Černý R. et Husák Š. (2006): Společenstva s *Coleanthus subtilis* v Biosférické rezervaci Třeboňsko. - In: Kučera T. et Navrátilová J. [red.], Biotopy a jejich vegetační interpretace v ČR, ČBS, Praha.

projekt: ČNFD

ID: 1127007

původní jméno: *Coleanthus subtilis*

lokality: Třeboň, Opatovický rybník, Z zátoka, vyústění meliorační strouhy od Vrchů.

souřadnice: 48°58'56.00"N, 14°45'42.00"E, ± 100m

nadmořská výška: 436 m

fytochorion: 39. Třeboňská pánev

datum: 2004-06-06

nálezce: R. Černý

pramen: Černý R. et Husák Š. (2006): Společenstva s *Coleanthus subtilis* v Biosférické rezervaci Třeboňsko. - In: Kučera T. et Navrátilová J. [red.], Biotopy a jejich vegetační interpretace v ČR, ČBS, Praha.

projekt: ČNFD

ID: 1127053

původní jméno: *Coleanthus subtilis*

lokality: Domanín, ca 2 km VVS od kaple, Opatovický rybník, J břeh pod Panenskými rybníky.

souřadnice: 48°58'27.00"N, 14°46'0.00"E, ± 100m

nadmořská výška: 436 m

fytochorion: 39. Třeboňská pánev

datum: 2004-06-06

nálezce: R. Černý

pramen: Černý R. et Husák Š. (2006): Společenstva s *Coleanthus subtilis* v Biosférické rezervaci Třeboňsko. - In: Kučera T. et Navrátilová J. [red.], Biotopy a jejich vegetační interpretace v ČR, ČBS, Praha.

projekt: ČNFD

ID: 1127068

původní jméno: *Coleanthus subtilis*

lokality: Třeboň, Opatovický rybník, okraj zátoky V od autokempinku Třeboňský ráj.

souřadnice: 48°59'32.00"N, 14°46'19.00"E, ± 100m

nadmořská výška: 436 m

fytochorion: 39. Třeboňská pánev

datum: 2004-06-06

nálezce: R. Černý

pramen: Černý R. et Husák Š. (2006): Společenstva s *Coleanthus subtilis* v Biosférické rezervaci Třeboňsko. - In: Kučera T. et Navrátilová J. [red.], Biotopy a jejich vegetační interpretace v ČR, ČBS, Praha.

projekt: ČNFD

ID: 1126938

původní jméno: *Coleanthus subtilis*

lokality: Trebon, sadky u Opatovickeho mlyna, zadni sadka (v JV cipu objektu)

souřadnice: 48°59'18.30"N, 14°46'53.70"E, ± 50m

fytochorion: 39. Třeboňská pánev

datum: 1999-07-20

nálezce: K. Šumberová

projekt: ČNFD

ID: 2531927

původní jméno: *Coleanthus subtilis*

lokality: Trebon, sadky u Opatovickeho mlyna, zadni sadka (v JV cipu objektu)

souřadnice: 48°59'18.30"N, 14°46'53.70"E, ± 50m

fytochorion: 39. Třeboňská pánev

datum: 1999-07-20

nálezce: K. Šumberová

projekt: ČNFD

ID: 2531907

původní jméno: *Coleanthus subtilis*

lokality: Trebon, sadky u Opatovickeho mlyna, zadni sadka (v JV cipu objektu)

souřadnice: 48°59'18.30"N, 14°46'53.70"E, ± 50m

fytochorion: 39. Třeboňská pánev

datum: 1999-07-20

nálezce: K. Šumberová

projekt: ČNFD

ID: 2531947

původní jméno: *Coleanthus subtilis*

lokality: Třeboň, Opatovický rybník, J od obce.

souřadnice: 48°59'1.00"N, 14°46'14.00"E, ± 100m

fytochorion: 39. Třeboňská pánev

datum: 1936-05-31

nálezce: J. Ambrož

pramen: Ambrož J. (1939): Květina obnažené půdy rybníčné v oblasti třeboňské. - Sborn. Přírod. Klubu Jihlava, 2: 3-84.

projekt: ČNFD

ID: 1144421

původní jméno: *Coleanthus subtilis*

lokality: Třeboň, Opatovický rybník, J od obce.

souřadnice: 48°59'1.00"N, 14°46'14.00"E, ± 100m

fytochorion: 39. Třeboňská pánev

datum: 1936-05-31

nálezce: J. Ambrož

pramen: Ambrož J. (1939): Květina obnažené půdy rybníčné v oblasti třeboňské. - Sborn. Přírod. Klubu Jihlava, 2: 3-84.

projekt: ČNFD

ID: 1144455

původní jméno: *Coleanthus subtilis*  
lokalita: Třeboň, Opatovický rybník, J od obce.  
souřadnice: 48°59'1.00"N, 14°46'14.00"E, ± 100m  
fytochorion: 39. Třeboňská pánev  
datum: 1936-05-31  
nálezc: J. Ambrož  
pramen: Ambrož J. (1939): Květena obnažené půdy rybníčné v oblasti třeboňské. - Sborn. Přírod. Klubu Jihlava, 2: 3-84.  
projekt: ČNFD  
ID: 1144436

původní jméno: *Coleanthus subtilis*  
lokalita: Třeboň, Opatovický rybník, J od obce.  
souřadnice: 48°59'1.00"N, 14°46'14.00"E, ± 100m  
fytochorion: 39. Třeboňská pánev  
datum: 1936-05-31  
nálezc: J. Ambrož  
pramen: Ambrož J. (1939): Květena obnažené půdy rybníčné v oblasti třeboňské. - Sborn. Přírod. Klubu Jihlava, 2: 3-84.  
projekt: ČNFD  
ID: 1144412

původní jméno: *Coleanthus subtilis*  
lokalita: Branná (JČ kr.), ryb. Děkanec, 1,8 km JJZ od obce  
souřadnice: 48°57'37.00"N, 14°45'36.00"E, ± 100m  
fytochorion: 39. Třeboňská pánev  
datum: 1933-07-20  
nálezc: J. Ambrož  
pramen: Ambrož J. (1939): Květena obnažené půdy rybníčné v oblasti třeboňské. - Sborn. Přírod. Klubu Jihlava, 2: 3-84.  
projekt: ČNFD  
ID: 1145384

původní jméno: *Coleanthus subtilis*  
lokalita: Branná (JČ kr.), Jamský rybník, 0,9 km JJZ od obce  
souřadnice: 48°57'18.00"N, 14°46'51.00"E, ± 100m  
fytochorion: 39. Třeboňská pánev  
nálezc: J. Ambrož  
pramen: Ambrož J. (1939): Květena obnažené půdy rybníčné v oblasti třeboňské. - Sborn. Přírod. Klubu Jihlava, 2: 3-84.  
projekt: ČNFD  
ID: 1144031

původní jméno: *Coleanthus subtilis*  
lokalita: Rybník Stromovka u Třeboně  
nejbližší obec: Třeboň, okres Jindřichův Hradec  
souřadnice: 48°59'21.82"N, 14°46'46.44"E  
fytochorion: 39. Třeboňská pánev  
datum: 2010-08-26  
nálezc: Ladislav Rektoris  
pramen: Rektoris Ladislav. botanický terén 2010. 2010.  
projekt: NDOP  
ID: 6960898

původní jméno: *Coleanthus subtilis*  
lokalita: Kaprový rybník  
nejbližší obec: Třeboň, okres Jindřichův Hradec  
souřadnice: 48°59'29.55"N, 14°46'53.12"E  
fytochorion: 39. Třeboňská pánev  
datum: 2008-06-02  
nálezc: Ladislav Rektoris  
pramen: Mgr. Rektoris Ladislav. Monitoring druhů ČR: Monitoring cévnatých rostlin. AOPK ČR, Praha, 2008.  
projekt: NDOP  
ID: 7779052



původní jméno: *Coleanthus subtilis*  
lokalita: Kaprový rybník  
nejbližší obec: Třeboň, okres Jindřichův Hradec  
souřadnice: 48°59'27.31"N, 14°46'51.25"E  
fytochorion: 39. Třeboňská pánev  
datum: 2008-06-02  
nálezc: Ladislav Rektoris  
pramen: Ladislav Rektoris. botanický terén\_2008. 2008.  
projekt: NDOP  
ID: 7032767

původní jméno: *Coleanthus subtilis*  
lokalita: rybník Štičí  
nejbližší obec: Branná, okres Jindřichův Hradec  
souřadnice: 48°59'24.82"N, 14°47'5.31"E  
fytochorion: 39. Třeboňská pánev  
datum: 2008-06-02  
nálezc: Ladislav Rektoris  
pramen: Ladislav Rektoris. botanický terén\_2008. 2008.  
projekt: NDOP  
ID: 7032773

původní jméno: *Coleanthus subtilis*  
lokalita: Štičí rybník (Csub4)  
nejbližší obec: Branná, okres Jindřichův Hradec  
souřadnice: 48°59'25.38"N, 14°47'3.41"E, ± 159m  
fytochorion: 39. Třeboňská pánev  
datum: 1998  
nálezc: Josef Hlásek  
pramen: Anonymus. Pracovní záznamy. 2007.  
projekt: NDOP  
ID: 6275911

původní jméno: *Coleanthus subtilis*  
lokalita: Opatovický rybník (Csub2)  
nejbližší obec: Domanín u Třeboně, okres Jindřichův Hradec  
souřadnice: 48°58'52.60"N, 14°46'8.31"E, ± 1228m  
fytochorion: 39. Třeboňská pánev  
datum: 1998  
nálezc: Josef Hlásek  
pramen: Anonymus. Pracovní záznamy. 2007.  
projekt: NDOP  
ID: 6275909

původní jméno: *Coleanthus subtilis*  
lokalita: r.Svět (Csub17)  
nejbližší obec: Třeboň, okres Jindřichův Hradec  
souřadnice: 48°59'40.01"N, 14°45'4.49"E, ± 1688m  
fytochorion: 39. Třeboňská pánev  
datum: 1995  
nálezc: Štěpán Husák  
pramen: Anonymus. Pracovní záznamy. 2007.  
projekt: NDOP  
ID: 6275924

#### **7054d**

původní jméno: *Coleanthus subtilis*  
lokalita: Třeboňsko: rybník Podřezaný [= Podřezanský = Nový Lipnický] u Lipnice  
nejbližší obec: Lipnice, okres Jindřichův Hradec  
souřadnice: 48°54'17.49"N, 14°47'18.85"E, ± 500m  
fytochorion: 39. Třeboňská pánev  
pramen: Chán V. [ed.] (1999): Komentovaný Červený seznam květeny jižní části Čech. – Příroda, Praha, 16: 1–284.  
projekt: Excerpt Atlas  
ID: 13262757

původní jméno: *Coleanthus subtilis*

lokality: Hrachoviště (J. Hradec), ryb. Hrachovišský při Z okraji obce, jeho JV cíp 0,5 km JZ středu obce

souřadnice: 48°55'44.00"N, 14°45'50.00"E, ± 100m

nadmořská výška: 460 m

fytochorion: 39. Třeboňská pánev

datum: 2011-05-28

nálezce: K. Šumberová

projekt: ČNFD

ID: 2521485

původní jméno: *Coleanthus subtilis*

lokality: Hrachoviště (J. Hradec), ryb. Hrachovišský při Z okraji obce, jeho JV cíp 0,5 km JZ středu obce

souřadnice: 48°55'44.00"N, 14°45'50.00"E, ± 100m

nadmořská výška: 460 m

fytochorion: 39. Třeboňská pánev

datum: 2011-05-28

nálezce: K. Šumberová

projekt: ČNFD

ID: 2521497

původní jméno: *Coleanthus subtilis*

lokality: Lipnice, ca 1,4 km VVS od kaple, Lipnický rybník, písčina podél přítok. stoky z Podřezanského ryb.

souřadnice: 48°55'0.76"N, 14°46'58.94"E, ± 100m

nadmořská výška: 455 m

fytochorion: 39. Třeboňská pánev

datum: 2003-06-19

nálezce: R. Černý

pramen: Černý R. et Husák Š. (2006): Společenstva s *Coleanthus subtilis* v Biosférické rezervaci Třeboňsko. - In: Kučera T. et Navrátilová J. [red.], Biotopy a jejich vegetační interpretace v ČR, ČBS, Praha.

projekt: ČNFD

ID: 1126769

původní jméno: *Coleanthus subtilis*

lokality: Lipnice, ca 1,4 km VVS od kaple, Lipnický rybník, bahno podél přítok. stoky v závěr. části rybníka.

souřadnice: 48°55'4.00"N, 14°46'54.00"E, ± 100m

nadmořská výška: 455 m

fytochorion: 39. Třeboňská pánev

datum: 2003-06-19

nálezce: R. Černý

pramen: Černý R. et Husák Š. (2006): Společenstva s *Coleanthus subtilis* v Biosférické rezervaci Třeboňsko. - In: Kučera T. et Navrátilová J. [red.], Biotopy a jejich vegetační interpretace v ČR, ČBS, Praha.

projekt: ČNFD

ID: 1126722

původní jméno: *Coleanthus subtilis*

lokality: Lipnice, ca 1,4 km VVS od kaple, Lipnický rybník, písčina při J břehu u lesního výběžku do rybníka.

souřadnice: 48°54'60.00"N, 14°46'55.00"E, ± 100m

nadmořská výška: 455 m

fytochorion: 39. Třeboňská pánev

datum: 2003-06-19

nálezce: R. Černý

pramen: Černý R. et Husák Š. (2006): Společenstva s *Coleanthus subtilis* v Biosférické rezervaci Třeboňsko. - In: Kučera T. et Navrátilová J. [red.], Biotopy a jejich vegetační interpretace v ČR, ČBS, Praha.

projekt: ČNFD

ID: 1126788

původní jméno: *Coleanthus subtilis*

lokality: Lipnice, ca 1,4 km VVS od kaple, Lipnický rybník, pruh bahna podél přítokové stoky.

souřadnice: 48°55'4.00"N, 14°46'54.00"E, ± 100m

nadmořská výška: 455 m

fytochorion: 39. Třeboňská pánev

datum: 2003-06-19

nálezce: R. Černý

pramen: Černý R. et Husák Š. (2006): Společenstva s *Coleanthus subtilis* v Biosférické rezervaci Třeboňsko. - In: Kučera T. et Navrátilová J. [red.], Biotopy a jejich vegetační interpretace v ČR, ČBS, Praha.

projekt: ČNFD

ID: 1126830

původní jméno: *Coleanthus subtilis*

lokality: Lipnice, ca 1,4 km VVS od kaple, Lipnický rybník.

souřadnice: 48°55'4.00"N, 14°46'54.00"E, ± 100m

nadmořská výška: 455 m

fytochorion: 39. Třeboňská pánev

datum: 2003-06-19

nálezce: R. Černý

pramen: Černý R. et Husák Š. (2006): Společenstva s *Coleanthus subtilis* v Biosférické rezervaci Třeboňsko. - In: Kučera T. et Navrátilová J. [red.], Biotopy a jejich vegetační interpretace v ČR, ČBS, Praha.

projekt: ČNFD

ID: 1126806

původní jméno: *Coleanthus subtilis*

lokality: Branná (JČ kr.), rybník Ruda, 1,7 km JJZ od obce

souřadnice: 48°56'54.00"N, 14°46'27.00"E, ± 100m

fytochorion: 39. Třeboňská pánev

datum: 1933-07-22

nálezce: J. Ambrož

pramen: Ambrož J. (1939): Květena obnažených půdy rybníčné v oblasti třeboňské. - Sborn. Přírod. Klubu Jihlava, 2: 3-84.

projekt: ČNFD

ID: 1145115

původní jméno: *Coleanthus subtilis*

lokality: Branná (JČ kr.), rybník Ruda, 1,7 km JJZ od obce

souřadnice: 48°56'54.00"N, 14°46'27.00"E, ± 100m

fytochorion: 39. Třeboňská pánev

datum: 1933-07-22

nálezce: J. Ambrož

pramen: Ambrož J. (1939): Květena obnažených půdy rybníčné v oblasti třeboňské. - Sborn. Přírod. Klubu Jihlava, 2: 3-84.

projekt: ČNFD

ID: 1145072

původní jméno: *Coleanthus subtilis*

lokality: w0183tr\_331117\_62\_M2.1

nejbližší obec: Lipnice u Kojákovíc, okres České Budějovice

souřadnice: 48°54'59.44"N, 14°46'47.14"E, ± 330m

fytochorion: 39. Třeboňská pánev

datum: 2003

nálezce: Ladislav Rektoris

pramen: Ladislav Rektoris. w0183tr: w0183tr. 2003.

projekt: NDOP

ID: 4951759

### 7055a

původní jméno: *Coleanthus subtilis*

lokality: Majdalena, bahnitý náplav v korytě Lužnice nad Rozvodím

nejbližší obec: Majdalena, okres Jindřichův Hradec

souřadnice: 48°58'44.97"N, 14°51'15.78"E, ± 1000m

fytochorion: 39. Třeboňská pánev

datum: 1990-07-03

nálezce: Jaroslav Rydlo

herbář: ROZ

projekt: Excerpt Atlas

ID: 10223814

původní jméno: *Coleanthus subtilis*  
lokality: již. část rybníka Starý Hospodář, na obnaž. dnu v porostu s *Carex cyperoides*  
nejbližší obec: Lutová, okres Jindřichův Hradec  
souřadnice: 48°59'6.93"N, 14°52'28.86"E, ± 400m  
fytochorion: 39. Třeboňská pánev  
náleze: Skalický  
pramen: Neuhäusl R. & Houfek J. (1957): Příspěvek ke květeně jihovýchodní části Třeboňské pánve. – Preslia, Praha, 29: 193–203.  
fide Anonymus (1958–1992): Rozpisy floristické literatury převážně z let 1945–1990. – Ms. [Depon. in: Botanický ústav AV ČR, Průhonice]  
projekt: Excerpt Atlas  
ID: 13262758

původní jméno: *Coleanthus subtilis*  
lokality: obnažená dna ryb.: Malá Kukla  
nejbližší obec: Hamr, okres Jindřichův Hradec  
souřadnice: 48°57'26.83"N, 14°53'54.60"E, ± 150m  
fytochorion: 39. Třeboňská pánev  
pramen: Neuhäusel R. (1957): Ekologie zazemňovacích společenstev... JV části Třeboň pánve. – KDP KU Praha 1987, 50 fide  
Anonymus (1958–1992): Rozpisy floristické literatury převážně z let 1945–1990. – Ms. [Depon. in: Botanický ústav AV ČR, Průhonice]  
projekt: Excerpt Atlas  
ID: 13262752

původní jméno: *Coleanthus subtilis*  
lokality: obnažená dna ryb.: Fízír [Vízír]  
nejbližší obec: Hamr, okres Jindřichův Hradec  
souřadnice: 48°57'48.11"N, 14°53'13.05"E, ± 200m  
fytochorion: 39. Třeboňská pánev  
pramen: Neuhäusel R. (1957): Ekologie zazemňovacích společenstev... JV části Třeboň pánve. – KDP KU Praha 1987, 50 fide  
Anonymus (1958–1992): Rozpisy floristické literatury převážně z let 1945–1990. – Ms. [Depon. in: Botanický ústav AV ČR, Průhonice]  
projekt: Excerpt Atlas  
ID: 13262753

původní jméno: *Coleanthus subtilis*  
lokality: obnažená dna ryb.: Velká Kukla  
nejbližší obec: Hamr, okres Jindřichův Hradec  
souřadnice: 48°57'26.72"N, 14°53'31.59"E, ± 200m  
fytochorion: 39. Třeboňská pánev  
pramen: Neuhäusel R. (1957): Ekologie zazemňovacích společenstev... JV části Třeboň pánve. – KDP KU Praha 1987, 50 fide  
Anonymus (1958–1992): Rozpisy floristické literatury převážně z let 1945–1990. – Ms. [Depon. in: Botanický ústav AV ČR, Průhonice]  
projekt: Excerpt Atlas  
ID: 13262751

původní jméno: *Coleanthus subtilis*  
lokality: Teich Nový Hospodář bei Lutová (Stříbřec), 440 m  
nejbližší obec: Lutová, okres Jindřichův Hradec  
souřadnice: 48°58'22.33"N, 14°52'28.11"E, ± 500m  
nadmořská výška: 440 m  
fytochorion: 39. Třeboňská pánev  
datum: 1960  
náleze: Pietsch  
pramen: Hejný S. (1969): *Coleanthus subtilis* (Tratt.) Seidl in der Tschechoslowakei. – Folia Geobot. Phytotax. 4: 225–343.  
projekt: Excerpt Atlas  
poznámka: Pietsch 1960 in Pietsch et Müller-Stoll 1968  
ID: 13331412

původní jméno: *Coleanthus subtilis*  
lokality: /10/ Majdalena: břehy řeky Lužnice na 116,6 říč. km /také 107 až 110 říč. km/ /od 120-105 km/  
nejbližší obec: Majdalena, okres Jindřichův Hradec  
fytochorion: 39. Třeboňská pánev  
datum: 1990-07-03  
pramen: Husák Š. & Rydlo J. (1992): Vodní makrofyta řeky Lužnice. – Muz. a Součas., ser. natur. 6: 67-108.  
projekt: FLDOK  
ID: 9003915

## 7055b

původní jméno: *Coleanthus subtilis*  
lokality: pánev třeboňská, Staňkov, obnaž. dno ryb.Staňkovský  
nejbližší obec: Staňkov, okres Jindřichův Hradec  
souřadnice: 48°58'51.46"N, 14°57'53.46"E, ± 1500m  
nadmořská výška: 470 m  
fytochorion: 39. Třeboňská pánev  
datum: 1992-10-12  
náleze: Rudolf Kurka  
herbář: CB  
projekt: Excerpt Atlas  
poznámka: při hranici s fytochorionem 67; část rybníka sahá dál než 1500 m od bodu vytyčeného souřadnicemi, ale je málo pravděpodobné, že by sběr pocházel odtud (odlehlá část v lesích daleko od obce)  
ID: 9915887

původní jméno: *Coleanthus subtilis*  
lokality: Chlum u Třeboně  
nejbližší obec: Chlum u Třeboně, okres Jindřichův Hradec  
souřadnice: 48°57'37.52"N, 14°56'4.77"E, ± 5000m  
fytochorion: 39. Třeboňská pánev  
náleze: J. Pačes  
herbář: ROZ  
projekt: Excerpt Atlas  
poznámka: herb. J. Pačes  
ID: 10223808

původní jméno: *Coleanthus subtilis*  
lokality: Staňkovský rybník, vzácně  
nejbližší obec: Staňkov, okres Jindřichův Hradec  
souřadnice: 48°59'22.56"N, 14°59'6.62"E, ± 1800m  
fytochorion: 39. Třeboňská pánev  
datum: 1935-07  
náleze: K. Prokeš  
herbář: PRC  
projekt: Excerpt Atlas  
poznámka: 5 různých dokladů na jednom listu, herb. K. Prokeš  
ID: 13262545

původní jméno: *Coleanthus subtilis*  
lokality: Stankauer Teich in Böhmen [Staňkov, Staňkovský rybník]  
nejbližší obec: Staňkov, okres Jindřichův Hradec  
souřadnice: 48°59'22.56"N, 14°59'6.62"E, ± 1800m  
fytochorion: 39. Třeboňská pánev  
datum: 1863-09-26  
náleze: H. Leonhardi  
herbář: BRNM  
projekt: Excerpt Atlas  
poznámka: evidenční číslo: BRNM 11099/38  
ID: 13262543

původní jméno: *Coleanthus subtilis*  
lokality: v písku Stankovského rybníka [Staňkovský rybník] u Chlumce v jižních Čechách  
nejbližší obec: Staňkov, okres Jindřichův Hradec  
souřadnice: 48°59'22.56"N, 14°59'6.62"E, ± 1800m  
fytochorion: 39. Třeboňská pánev  
datum: 1863-09  
náleze: Breitenlohner  
herbář: PRC  
projekt: Excerpt Atlas  
poznámka: 2 různé doklady na jednom listu  
ID: 13262544

původní jméno: *Coleanthus subtilis*  
lokalita: Im Sande des Stankauer Teiches [= Staňkovský rybník] in Südböhmen  
nejbližší obec: Staňkov, okres Jindřichův Hradec  
souřadnice: 48°59'22.56"N, 14°59'6.62"E, ± 1800m  
fytochorion: 39. Třeboňská pánev  
datum: 1863  
náleze: Breitenlohner  
herbář: PR  
projekt: Excerpt Atlas  
poznámka: evidenční číslo: PR 21050, PR 21067, PR 843936  
ID: 13262546

původní jméno: *Coleanthus subtilis*  
lokalita: V písku rybníka Staňkovského u Chlumce na Třeboňsku  
nejbližší obec: Staňkov, okres Jindřichův Hradec  
souřadnice: 48°59'22.56"N, 14°59'6.62"E, ± 1800m  
fytochorion: 39. Třeboňská pánev  
datum: 1863  
náleze: Breitenlohner  
herbář: PR  
projekt: Excerpt Atlas  
poznámka: evidenční číslo: PR 843965  
ID: 13262547

původní jméno: *Coleanthus subtilis*  
lokalita: kraj Stankovského rybníka u Chlumce na Třeboňsku  
nejbližší obec: Staňkov, okres Jindřichův Hradec  
souřadnice: 48°59'22.56"N, 14°59'6.62"E, ± 1800m  
fytochorion: 39. Třeboňská pánev  
datum: 1863  
náleze: Breitenlohner  
herbář: PR  
projekt: Excerpt Atlas  
poznámka: evidenční číslo: PR 843938  
ID: 13262548

původní jméno: *Coleanthus subtilis*  
lokalita: Staňkovský rybník u Chlumce  
nejbližší obec: Staňkov, okres Jindřichův Hradec  
souřadnice: 48°59'22.56"N, 14°59'6.62"E, ± 1800m  
fytochorion: 39. Třeboňská pánev  
náleze: Leonhardi  
pramen: Čelakovský L. (1868–1883): Prodromus květeny české. Vol. 1–4. – Praha.  
projekt: Excerpt Atlas  
poznámka: p. 34  
ID: 13262761

#### **7057a**

původní jméno: *Coleanthus subtilis*  
lokalita: 67. Českomor. vrch., JH, Návary, písčité dno vypuštěného rybn. Kačer, v jeho Z části, JZ obce, roztr.  
nejbližší obec: Návary, okres Jindřichův Hradec  
souřadnice: 48°57'41.81"N, 15°11'9.94"E, ± 400m  
nadmořská výška: 605 m  
fytochorion: 67. Českomoravská vrchovina  
datum: 1995-06-12  
náleze: R. Řepka  
herbář: BRNM  
projekt: Excerpt Atlas  
poznámka: coll. no. 20889; evidenční číslo: BRNM 689708  
ID: 13262525

původní jméno: V. Grulich: *Coleanthus subtilis*; K. Šumberová 2015: !;  
lokalita: Bohemia, distr. Jindřichův Hradec. Návary: rybník Kačer (Brand) 2,9 km JZ od středu osady  
nejbližší obec: Nová Bystřice, okres Jindřichův Hradec  
souřadnice: 48°57'42.00"N, 15°11'12.00"E  
fytochorion: 67. Českomoravská vrchovina  
datum: 2009-05-19  
náleze: V. Grulich; A. Vydrová  
herbář: BRNU  
projekt: Excerpt Atlas  
poznámka: no VG09/687; BRNU 607355; distr. phytogeogr. 67 Českomoravská vrchovina;  
ID: 13274713

#### 7060c

původní jméno: *Coleanthus subtilis*  
lokalita: Znojmo, Jazovice: Vranovská přehrada, k. ú. Jazovice, břeh původního koryta Dyje proti šíji meandru Farážka, obnažené  
bahnitě náplavy  
nejbližší obec: Jazovice, okres Znojmo  
souřadnice: 48°55'9.56"N, 15°43'6.22"E, ± 300m  
fytochorion: 68. Moravské podhůří Vysočiny  
datum: 2005-10-20  
náleze: Lýdie Bravencová  
herbář: MZ  
projekt: Excerpt Atlas  
poznámka: orig. souřadnice: N48° 53', E15° 44' (WGS-84); orig. quadr.: 7160ab; evidenční číslo: MZ 15093  
ID: 13262672

původní jméno: *Coleanthus subtilis*  
lokalita: Znojmo, Oslnovice: Vranovská přehrada, Farážka, obnažené dno  
nejbližší obec: Oslnovice, okres Znojmo  
souřadnice: 48°55'35.35"N, 15°42'24.51"E, ± 500m  
fytochorion: 68. Moravské podhůří Vysočiny  
datum: 2005-10-18  
náleze: Lýdie Bravencová  
herbář: MZ  
projekt: Excerpt Atlas  
poznámka: orig. souřadnice: N48° 56', E 15° 41' (WGS-84); det. Musil Zdeněk; evidenční číslo: MZ 15094  
ID: 13262673

původní jméno: *Coleanthus subtilis*  
lokalita: Tab.1.lok.12. Vranovská údolní nádrž: L břeh Dyje, Farážka, k.ú. Oslnovice, rozsáhlý bahnitý náplav s písčítým horným  
okrajem J od ostrohu meandru.  
nejbližší obec: Oslnovice, okres Znojmo  
souřadnice: 48°55'6.00"N, 15°43'41.95"E, ± 100m  
fytochorion: 68. Moravské podhůří Vysočiny  
datum: 2005-10  
pramen: Bravencová L., Musil Z. & Reiter A. (2007): Flóra a vegetace obnaženého dna Znojemské a Vranovské údolní nádrže (střední  
Podyjí). - *Thayensia* 7: 153-173.  
projekt: FLDOK  
ID: 8361403

#### 7060d

původní jméno: *Coleanthus subtilis*  
lokalita: 68. Moravské podhůří Vysočiny: 7060d/7061c, Štítary (distr.Znojmo): vodní nádrž Vranov, obnažené dno zátoky při ústí  
Štítarského potoka, 1,8km JJZ od kostela v obci.  
nejbližší obec: Štítary, okres Znojmo  
souřadnice: 48°55'13.00"N, 15°49'57.00"E  
nadmořská výška: 350 m  
fytochorion: 68. Moravské podhůří Vysočiny  
datum: 2008-08-27  
náleze: P. Novák  
pramen: Hadinec J. & Lustyk P. [ed.] (2008): *Additamenta ad floram Reipublicae Bohemicae. VII..* - Zpr. Čes. Bot. Společ. 43: 251-336.  
projekt: FLDOK  
ID: 8198363

#### 7154a

původní jméno: orig.: *Coleanthus subtilis*; K. Šumberová 2015: !;  
lokalita: Bohemia, distr. České Budějovice. Hluboká u Borovan: rybník Horní Rohožný 0,8 km JV od kaple v obci, obnažené dno  
nejbližší obec: Hluboká u Borovan, okres České Budějovice  
souřadnice: 48°53'25.00"N, 14°41'7.00"E  
fytochorion: 39. Třeboňská pánev  
datum: 2001-07-04  
náleze: V. Grulich  
herbář: BRNU  
projekt: Excerpt Atlas  
poznámka: no VG01/271; BRNU 604571; distr. phytogeogr. 39 Třeboňská pánev;  
ID: 13274741

původní jméno: *Coleanthus subtilis*  
lokalita: Hluboká u Borovan (Č. Budějovice), ryb. Horní Rohožný, jeho SZ část, 0,9 km JV žel. stanice  
souřadnice: 48°53'26.00"N, 14°41'8.00"E, ± 100m  
nadmořská výška: 465 m  
fytochorion: 39. Třeboňská pánev  
datum: 2011-05-29  
náleze: K. Šumberová  
projekt: ČNFD  
ID: 2521509

původní jméno: *Coleanthus subtilis*  
lokalita: Hluboká u Borovan, ryb. Horní Rohožný, SZ část  
souřadnice: 48°53'26.77"N, 14°41'8.12"E, ± 100m  
fytochorion: 39. Třeboňská pánev  
datum: 2001-07-07  
náleze: K. Šumberová  
projekt: ČNFD  
ID: 2536216

původní jméno: *Coleanthus subtilis*  
lokalita: Hluboká u Borovan, ryb. Horní Rohožný, SZ část  
souřadnice: 48°53'26.80"N, 14°41'8.10"E, ± 100m  
fytochorion: 39. Třeboňská pánev  
datum: 2001-07-07  
náleze: K. Šumberová  
projekt: ČNFD  
ID: 2536203

#### 7154b

původní jméno: *Coleanthus subtilis*  
lokalita: r.Podřezanský (Csub16)  
nejbližší obec: Bor, okres Jindřichův Hradec  
souřadnice: 48°53'51.28"N, 14°47'20.49"E, ± 200m  
fytochorion: 39. Třeboňská pánev  
datum: 1995  
náleze: Štěpán Husák  
pramen: Kolektiv autorů. Natura 2000 - dotazníky AOPK ČR pro mapování lokalit ohrožených druhů rostlin z let 2000-2003.. 2003.  
projekt: NDOP  
ID: 6275923

#### 7154c

původní jméno: *Coleanthus subtilis*  
lokalita: okraj rybníka Žár u Nových Hradů v asociaci *Eleocharis ovata*-*Carex cyperoides*  
nejbližší obec: Nové Hradky, okres České Budějovice  
souřadnice: 48°48'11.81"N, 14°43'4.45"E, ± 800m  
fytochorion: 39. Třeboňská pánev  
datum: 1934-06-07  
náleze: Klika  
herbář: PR  
projekt: Excerpt Atlas  
poznámka: evidenční číslo: PR 843952  
ID: 13262459



původní jméno: *Coleanthus subtilis*  
lokalita: rybník Žár u Nov. Hradů  
nejbližší obec: Nové Hradky, okres České Budějovice  
souřadnice: 48°48'11.81"N, 14°43'4.45"E, ± 800m  
fytochorion: 39. Třeboňská pánev  
pramen: Klika J. (1935): Die Pflanzengesellschaften des entblössten Teichbodens in Mitteleuropa. – Beih. Bot. Centralbl. 53B: 286–310. fide Anonymus (1936–1945): Rozpisy floristické literatury do roku 1945. – Ms. [tzv. „Dominův materiál“; depon. in: Botanický ústav AV ČR, Průhonice]  
projekt: Excerpt Atlas  
ID: 13262729

původní jméno: *Coleanthus subtilis*  
lokalita: Teich Hlinitý bei Janovka (Trhové Sviny), 500 m  
nejbližší obec: Žár, okres České Budějovice  
souřadnice: 48°48'18.12"N, 14°44'11.95"E, ± 120m  
nadmořská výška: 500 m  
fytochorion: 37p. Novohradské podhůří  
datum: 1962  
náleze: V. Skalický  
pramen: Hejný S. (1969): *Coleanthus subtilis* (Tratt.) Seidl in der Tschechoslowakei. – Folia Geobot. Phytotax. 4: 225–343.  
projekt: Excerpt Atlas  
poznámka: Skalický 1962 in litt.  
ID: 13331416

původní jméno: *Coleanthus subtilis*  
lokalita: Teich Žofinský bei Janovka (Trhové Sviny), 500 m  
nejbližší obec: Žár, okres České Budějovice  
souřadnice: 48°48'18.88"N, 14°44'20.64"E, ± 100m  
nadmořská výška: 500 m  
fytochorion: 37p. Novohradské podhůří  
datum: 1962  
náleze: V. Skalický  
pramen: Hejný S. (1969): *Coleanthus subtilis* (Tratt.) Seidl in der Tschechoslowakei. – Folia Geobot. Phytotax. 4: 225–343.  
projekt: Excerpt Atlas  
poznámka: Skalický 1962 in litt.  
ID: 13331417

#### 7154d

původní jméno: *Coleanthus subtilis*  
lokalita: Rybník Pytlák  
nejbližší obec: Štiptov, okres České Budějovice  
souřadnice: 48°48'28.68"N, 14°46'47.12"E  
fytochorion: 39. Třeboňská pánev  
datum: 2011-05-23  
náleze: Jan Chlumský  
pramen: RNDr. Vydrová Alena. Monitoring druhů ČR: Monitoring cévnatých rostlin. AOPK ČR, Praha, 2011.  
projekt: NDOP  
ID: 7779078

#### 7155c

původní jméno: *Coleanthus subtilis*  
lokalita: Teich Nový südlich [sic! recte: nördlich ] von Obora bei České Velenice, 470 m  
nejbližší obec: Hranice, okres České Budějovice  
souřadnice: 48°48'52.20"N, 14°51'44.20"E, ± 300m  
nadmořská výška: 470 m  
fytochorion: 39. Třeboňská pánev  
datum: 1962  
náleze: V. Skalický  
pramen: Hejný S. (1969): *Coleanthus subtilis* (Tratt.) Seidl in der Tschechoslowakei. – Folia Geobot. Phytotax. 4: 225–343.  
projekt: Excerpt Atlas  
poznámka: Skalický 1962 in litt.  
ID: 13331413

#### 7252a

původní jméno: *Coleanthus subtilis*  
lokality: Práčov (Č. Krumlov), ryb. Práčovský mezi lesíky a pastvinami, jeho JZ část, 0,85 km SSV centra obce  
souřadnice: 48°45'53.00"N, 14°20'46.00"E, ± 100m  
nadmořská výška: 630 m  
fytochorion: 37n. Kaplické mezihoří  
datum: 2011-05-29  
náleze: K. Šumberová  
projekt: ČNFD  
ID: 2521545

#### 7253d

původní jméno: *Coleanthus subtilis*  
lokality: Benešov nad Černou: Kancléřský rybník, obnažené dno, asi 3 km Z od kostela  
nejbližší obec: Benešov nad Černou, okres Český Krumlov  
souřadnice: 48°43'37.70"N, 14°35'19.10"E, ± 100m  
nadmořská výška: 600 m  
fytochorion: 37n. Kaplické mezihoří  
datum: 2015-05-27  
náleze: Petr Koutecký  
pramen: not.  
projekt: Excerpt Atlas  
ID: 13173231

původní jméno: *Coleanthus subtilis*  
lokality: 37n. Kaplické mezihoří, Benešov nad Černou (7253d): Kancléřský rybník ca 3 km z. od kostela v obci, obnažené dno  
nejbližší obec: Benešov nad Černou, okres Český Krumlov  
souřadnice: 48°43'43.90"N, 14°35'10.90"E  
nadmořská výška: 590 m  
fytochorion: 37n. Kaplické mezihoří  
datum: 2006  
náleze: M. Štech; M. Lepší; P. Lepší  
pramen: Chán V., Lepší M. & Lepší P. (2007): Nálezy zajímavých a nových druhů v květeně jižní části Čech XIII. – Sbor. Jihoč. Muz. Čes. Bud., Přír. Vědy, 91–104.  
projekt: Excerpt Atlas  
ID: 13262734

#### 7254a

původní jméno: *Coleanthus subtilis*  
lokality: In stagno „Neuteich“ ad Gratzen [Nové Hrady, Nový rybník], rara  
nejbližší obec: Nové Hrady, okres České Budějovice  
souřadnice: 48°47'5.35"N, 14°42'57.65"E, ± 200m  
fytochorion: 39. Třeboňská pánev  
datum: 1885-06-13  
náleze: Topitz  
herbář: PRC  
projekt: Excerpt Atlas  
ID: 13262458

původní jméno: *Coleanthus subtilis*  
lokality: 39. Třeboňská pánev, Horní Stropnice (6754b): Rákosový rybník u osady Svěbohy, na obnaženém dně rybníka  
nejbližší obec: Horní Stropnice, okres České Budějovice  
souřadnice: 48°46'59.30"N, 14°43'25.50"E  
nadmořská výška: 520 m  
fytochorion: 39. Třeboňská pánev  
datum: 2006  
náleze: M. Lepší; P. Lepší  
pramen: Chán V., Lepší M. & Lepší P. (2007): Nálezy zajímavých a nových druhů v květeně jižní části Čech XIII. – Sbor. Jihoč. Muz. Čes. Bud., Přír. Vědy, 91–104.  
projekt: Excerpt Atlas  
poznámka: lokalita je na hranicích fyt. okr. 39. Třeboňská pánev a 37p. Novohradské podhůří; uvedený čtverec 6754b je mylný  
ID: 13262728

původní jméno: *Coleanthus subtilis*

lokality: 39. Třeboňská pánev, 7254a, Žár u Trhových Svinů (distr. České Budějovice): obnažené dno rybníka Žárský, při jižním břehu, 508 m n. m., roztroušeně

nejbližší obec: Žár, okres České Budějovice

souřadnice: 48°47'57.50"N, 14°42'53.60"E, ± 500m

nadmořská výška: 508 m

fytochorion: 39. Třeboňská pánev

datum: 2003-10-11

nálezce: M. Soukup

pramen: Hadinec J., Lustyk P. & Procházka F. (eds) (2005): Additamenta ad floram Reipublicae Bohemicae. IV. – Zpr. Čes. Bot. Společ. 40: 77–149.

projekt: Excerpt Atlas

poznámka: herb. M. Soukup, rev. M. Štech

ID: 13262733

původní jméno: *Coleanthus subtilis*

lokality: Novohradské hory, Svěbohy, ryb. Rákosový při SV okraji obce

souřadnice: 48°47'3.00"N, 14°43'31.00"E, ± 500m

fytochorion: 39. Třeboňská pánev

datum: 2006-06-14

nálezce: K. Šumberová

projekt: ČNFD

ID: 2529260

### **7255a**

původní jméno: *Coleanthus subtilis*

lokality: Vyšné (Č. Budějovice), ryb. Pánský v lesích směrem na Č. Velenice, jeho JZ část, 1,8 km centra obce

souřadnice: 48°47'6.00"N, 14°53'22.00"E, ± 100m

nadmořská výška: 500 m

fytochorion: 37p. Novohradské podhůří

datum: 2011-05-29

nálezce: K. Šumberová

projekt: ČNFD

ID: 2521521