

## Distribution of *Anthriscus cerefolium* var. *trichocarpus* in the Czech Republic

Author of the map: Pavel Dřevojan, Jan Prančl

Map produced on: 26-10-2018

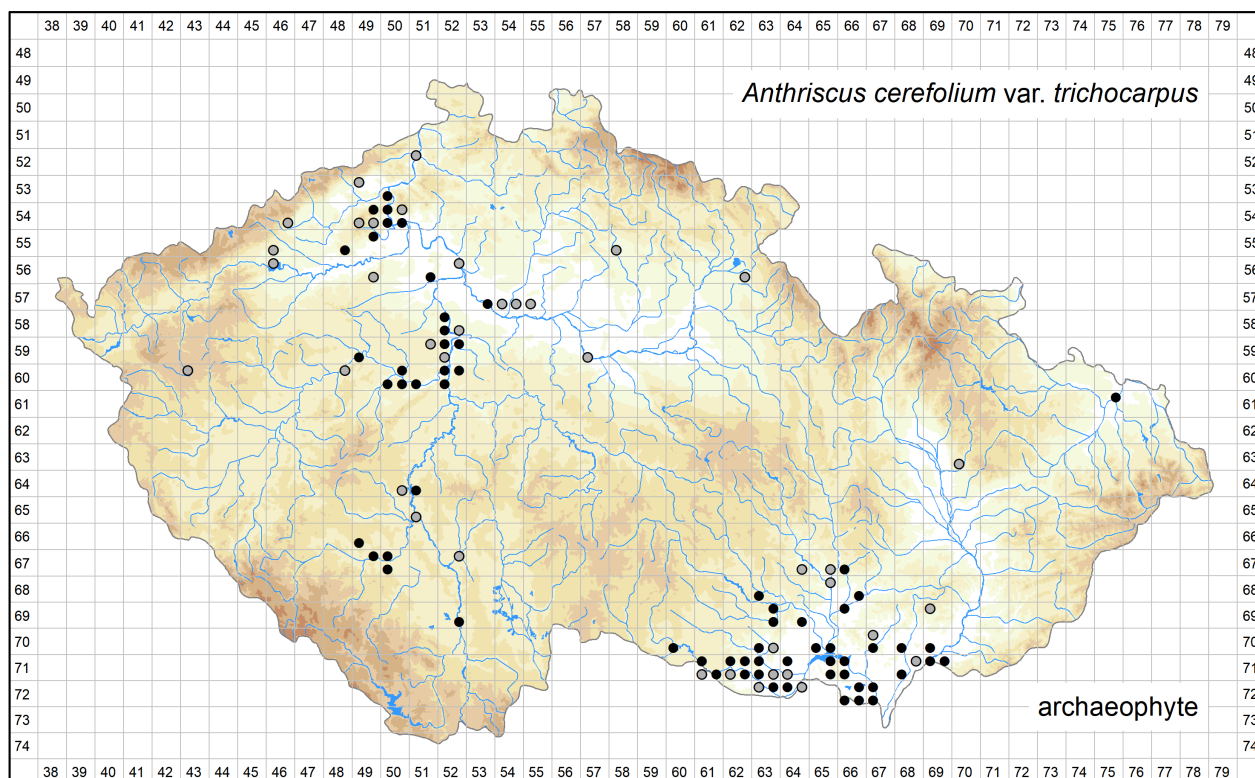

Database records used for producing the distribution map of *Anthriscus cerefolium* var. *trichocarpus* published in Preslia.

Coordinate system: WGS84.

The mapping symbols used in the distribution map to indicate the different attributes of the occurrence in a particular grid cell.

Attribute distinguished	Symbol	Attribute state
None	●	all records
Time	●	recent occurrence (at least one record since 2000)
	●	old occurrence (all records before 2000, or demonstrably being extirpated from all localities after 2000, or all records undated)
Origin	●	native (at least one record)
	×	alien
Source data	●	a revised herbarium specimen (at least one record)
	▲	all other
All	?	only record(s) uncertain regarding identification and/or locality

Abbreviations of projects (data sources):

ČNFD: Czech National Phytosociological Database (managed by Department of Botany and Zoology, Faculty of Science, Masaryk University)

Excerpt Atlas: Taxonomic Experts' Records (managed by Institute of Botany, The Czech Academy of Sciences)

FLDOK: Database of the Distribution of Vascular Plants in the Czech Republic (managed by Institute of Botany, The Czech Academy of Sciences)

ND JČP ČBS: Floristic Database of the South Bohemian Branch of the Czech Botanical Society (managed by South Bohemian Branch of the Czech Botanical Society)

ND MSP ČBS: (managed by Moravian-Silesian Branch of the Czech Botanical Society)

NDOP: Species Occurrence Database of NCA CR (managed by Nature Conservation Agency of the Czech Republic)

The records listed below are arranged according to the grid numbers and given in their original language, usually in Czech, German or Latin. The following header fields are used: původní jméno – original name (original identification, received as or published as); lokalita – locality; nejbližší obec – nearest city, town or village; souřadnice – geographic coordinates; nadmořská výška – altitude; fytochorion – phytogeographical district; datum – date; nálezcce – author of the field record or collector; pramen – source; herbář – herbarium collection; projekt – project; poznámka – comments imported into the Pladias database or added later; původnost - geographic origin (původní - native; nepůvodní - alien); ID – record ID.

**5251a**

původní jméno: *Anthriscus cerefolium*  
lokalita: In Buchengarten, Tetschen [= Děčín]  
nejbližší obec: Děčín, okres Děčín  
souřadnice: 50°46'35.11"N, 14°12'44.05"E, ± 300m  
fytochorion: 45a. Lovečkovické středohoří  
datum: 1856-07  
nálezcce: Malinsky  
herbář: PR  
projekt: Excerpt Atlas  
ID: 13637185

**5349a**

původní jméno: *Cerefolium sativum* β *trichospermum*  
lokalita: Weg zur Rosenberg b. Graupen [= hrad Krupka]  
nejbližší obec: Krupka, okres Teplice  
souřadnice: 50°41'6.21"N, 13°51'20.53"E, ± 200m  
fytochorion: 3. Podkrušnohorská pánev  
datum: 1886-06  
nálezcce: J. Schubert  
herbář: PR  
projekt: Excerpt Atlas  
ID: 13637187

**5350c**

původní jméno: *Anthriscus cerefolium* subsp. *trichosperma*  
lokalita: ÚL-Střekov, 0,3 km S zříceniny hradu, severní dolní část skalního komplexu nad hradem, ruderalizovaný listnatý les s akátem, cca 300 m n. m.  
nejbližší obec: Střekov, okres Ústí nad Labem  
souřadnice: 50°38'32.22"N, 14°3'3.09"E  
nadmořská výška: 300 m  
fytochorion: 4b. Labské středohoří  
datum: 2007-04-20  
nálezcce: Karel Nepraš  
herbář: LIT  
projekt: Excerpt Atlas  
ID: 13635356

**5446d**

původní jméno: *Anthriscus cerefolium*  
lokalita: In den Rothenhauser Gehölzschule [Rothenhaus = Červený Hrádek u Jirkova]  
nejbližší obec: Červený Hrádek u Jirkova, okres Chomutov  
souřadnice: 50°30'44.57"N, 13°26'39.43"E, ± 500m  
fytochorion: 3. Podkrušnohorská pánev  
datum: 1843-06  
náleze: A. Roth  
herbář: PR  
projekt: Excerpt Atlas  
ID: 13637172

**5449b**

původní jméno: *Anthriscus cerefolium* subsp. *trichosperma*  
lokalita: Labské středohoří, Záhoří, návrší 0,3 km SZ–SSZ kapličky, prosvětlený eutrofní les ve vrcholové části, 440 m n. m.  
nejbližší obec: Žim, okres Teplice  
souřadnice: 50°34'42.98"N, 13°58'5.50"E  
nadmořská výška: 440 m  
fytochorion: 4b. Labské středohoří  
datum: 2011-04-29  
náleze: Karel Nepraš  
herbář: LIT  
projekt: Excerpt Atlas  
poznámka: M. Marek 2008: *A. cerefolium* subsp. *trichosperma*  
ID: 13635360

**5449c**

původní jméno: *Anthriscus cerefolium* subsp. *trichosperma*  
lokalita: zřícenina hradu Sukoslav  
nejbližší obec: Kostomlaty pod Milešovkou, okres Teplice  
souřadnice: 50°32'42.95"N, 13°52'46.02"E  
fytochorion: 44. Milešovské středohoří  
datum: 1994  
náleze: Václav Zelený  
pramen: Cibulka J., Kozák J., Valla M., Zelený V., Smrž J., Barták M., Bartáková D., Pružina I., Kurfurst J., Štátný K., Bejček V.  
Pedologicko-biologické zhodnocení předpolí výsypky Radovesice (leden 1994 - leden 1995). 1995.  
projekt: NDOP  
poznámka: Datum nálezu: 01.01.1994 - 31.01.1995  
ID: 7254666

**5449d**

původní jméno: *Anthriscus cerefolium* subsp. *trichosperma*  
lokalita: Bílý Újezd u Velemína: hustá akátina na JZ úpatí Liščího vrchu, hojně  
nejbližší obec: Bílý Újezd, okres Litoměřice  
souřadnice: 50°32'56.63"N, 13°58'21.16"E, ± 190m  
fytochorion: 4b. Labské středohoří  
datum: 1990-06-11  
náleze: Karel Kubát  
herbář: LIT  
projekt: Excerpt Atlas  
poznámka: M. Marek 2008: *A. cerefolium* subsp. *trichosperma*  
ID: 13635357

**5450a**

původní jméno: *Anthriscus cerefolium*  
lokalita: Libochovany (okr. Litoměřice), v polostínu pod stromy v aleji podél cesty (žlutá turistická značka) mezi poli při kraji lesa cca  
840 m JJZ od železniční stanice, 180 m n. m., 50°33'25,2"N, 14°2'42,4"E  
nejbližší obec: Libochovany, okres Litoměřice  
souřadnice: 50°33'25.20"N, 14°2'42.40"E  
nadmořská výška: 180 m  
fytochorion: 4b. Labské středohoří  
datum: 2014-04-11  
náleze: Jan Pránčl  
herbář: PRC  
projekt: Excerpt Atlas  
ID: 13635329

původní jméno: *Anthriscus cerefolium*  
lokalita: Litochovice nad Labem, 0,15 km ZJZ vrcholu Chlomku (275 m), vysoké křoviny, 250 m n. m.  
nejbližší obec: Litochovice nad Labem, okres Litoměřice  
souřadnice: 50°33'19.20"N, 14°1'13.80"E  
nadmořská výška: 250 m  
fytochorion: 4b. Labské středohoří  
datum: 2009-04-22  
náleze: Karel Nepraš  
herbář: LIT  
projekt: Excerpt Atlas  
poznámka: M. Marek 2008: *A. cerefolium* subsp. *trichosperma*  
ID: 13635359

původní jméno: *Anthriscus cerefolium* subsp. *trichosperma*  
lokalita: České středohoří: Dobkovičky, na J okraji vsi  
nejbližší obec: Dobkovičky, okres Litoměřice  
souřadnice: 50°33'15.67"N, 14°0'21.82"E, ± 100m  
fytochorion: 4b. Labské středohoří  
datum: 2005-05-04  
náleze: Jaroslav Rydlo  
herbář: ROZ  
projekt: Excerpt Atlas  
ID: 13635572

původní jméno: *Anthriscus cerefolium* subsp. *trichosperma*  
lokalita: České středohoří: Dobkovičky, na nádraží na SZ okraji vsi  
nejbližší obec: Dobkovičky, okres Litoměřice  
souřadnice: 50°33'26.70"N, 14°0'17.31"E  
fytochorion: 4b. Labské středohoří  
datum: 2005-05-04  
náleze: Jaroslav Rydlo  
herbář: ROZ  
projekt: Excerpt Atlas  
ID: 13635573

původní jméno: *Anthriscus cerefolium*  
lokalita: Církvice: pahorky S od Vys. Deblíku ("Hauberge"), Robinietum  
nejbližší obec: Sebzín, okres Ústí nad Labem  
souřadnice: 50°35'19.30"N, 14°2'56.08"E, ± 250m  
fytochorion: 4b. Labské středohoří  
datum: 1973-05-13  
náleze: Karel Kubát  
herbář: LIT  
projekt: Excerpt Atlas  
ID: 13635353

původní jméno: *Anthriscus scandix*  
lokalita: Vrcholek Deblíku v degr. vrcholové doubravě  
nejbližší obec: Libochovany, okres Litoměřice  
souřadnice: 50°35'5.01"N, 14°3'12.34"E, ± 100m  
fytochorion: 4b. Labské středohoří  
datum: 1946-05-09  
náleze: s. coll.  
herbář: PR  
projekt: Excerpt Atlas  
ID: 13637183

původní jméno: *Cerefolium sativum* var. *trichospermum*  
lokalita: Deblík u Sebzína bl. Litoměřic  
nejbližší obec: Libochovany, okres Litoměřice  
souřadnice: 50°35'5.01"N, 14°3'12.34"E, ± 500m  
fytochorion: 4b. Labské středohoří  
datum: 1915-06-25  
náleze: s. coll.  
herbář: PR  
projekt: Excerpt Atlas  
ID: 13637191

původní jméno: *Anthriscus cerefolium* subsp. *trichosperma*  
lokalita: Lovosice, Dobkovičky, JZ svah vrchu Srna, mez u polní cesty  
nejbližší obec: Dobkovičky, okres Litoměřice  
souřadnice: 50°33'30.42"N, 14°0'4.72"E, ± 100m  
fytochorion: 4b. Labské středohoří  
datum: 2001-05-16  
náleze: Karel Boublík  
herbář: CB  
projekt: Excerpt Atlas  
ID: 13637677

původní jméno: *Anthriscus cerefolium* subsp. *trichosperma*  
lokalita: České středohoří, Církvice - na svahu nad osadou  
nejbližší obec: Církvice, okres Ústí nad Labem  
souřadnice: 50°35'9.63"N, 14°2'40.98"E, ± 600m  
fytochorion: 4b. Labské středohoří  
datum: 2001-05-21  
náleze: M. Lepší  
herbář: CB  
projekt: Excerpt Atlas  
ID: 13637682

původní jméno: *Anthriscus cerefolium* subsp. *trichosperma*  
lokalita: Dobkovičky (okr. Litoměřice): vrch Srna, doubrava na Z stráni pod vrcholem  
souřadnice: 50°33'32.52"N, 14°0'7.25"E  
fytochorion: 4b. Labské středohoří  
datum: 2007-10-17  
náleze: Č. Ondráček  
herbář: CHOM  
projekt: Excerpt Atlas  
ID: 13637843

původní jméno: *Anthriscus cerefolium* subsp. *trichosperma*  
lokalita: Libochovany (okr. Litoměřice): vrch Deblík (k. 459,3), v masivu vrchu více lokalit  
souřadnice: 50°35'5.01"N, 14°3'12.34"E, ± 500m  
fytochorion: 4b. Labské středohoří  
datum: 2001-07-03  
náleze: Č. Ondráček  
herbář: CHOM  
projekt: Excerpt Atlas  
ID: 13637841

#### **5450b**

původní jméno: *Anthriscus*  
lokalita: Kočka u Žitenic – LTM  
nejbližší obec: Žitenice, okres Litoměřice  
souřadnice: 50°33'13.68"N, 14°8'44.39"E, ± 150m  
fytochorion: 4c. Úštěcká kotlina  
datum: 1992-05-25  
náleze: M. Šperling  
herbář: LIT  
projekt: Excerpt Atlas  
poznámka: M. Marek 2008: *A. cerefolium* subsp. *trichosperma*  
ID: 13635354

původní jméno: *Anthriscus trichospermus*  
lokalita: Litoměřice: Eulenberg u Žitenic [= vrch Kočka]  
nejbližší obec: Žitenice, okres Litoměřice  
souřadnice: 50°33'13.68"N, 14°8'44.39"E, ± 150m  
fytochorion: 4c. Úštěcká kotlina  
datum: 1928-05-20  
náleze: Ivan Klášterský  
herbář: PR  
projekt: Excerpt Atlas  
ID: 13637177

původní jméno: *Cerefolium sativum* var. *trichospermum*  
lokalita: Leitmeritz: am Katzenberge bei Schüttenitz [= Žitenice, vrch Kočka]  
nejbližší obec: Žitenice, okres Litoměřice  
souřadnice: 50°33'13.68"N, 14°8'44.39"E, ± 150m  
fytochorion: 4c. Úštěcká kotlina  
datum: 1887-05  
náleze: A. J. Žára  
herbář: PR  
projekt: Excerpt Atlas  
ID: 13637186

#### 5450c

původní jméno: *Anthriscus cerefolium*  
lokalita: Libochovany (okr. Litoměřice), ruderalizovaný lesní porost v SZ cípu PR Kalvárie, cca 190 m SZ od kóty 245 (Kalvárie), 220 m n. m., 50°32'53,6"N, 14°2'48,1"E  
nejbližší obec: Libochovany, okres Litoměřice  
souřadnice: 50°32'53.60"N, 14°2'48.10"E  
nadmořská výška: 220 m  
fytochorion: 4b. Labské středohoří  
datum: 2014-04-11  
náleze: Jan Prančl  
herbář: PRC  
projekt: Excerpt Atlas  
ID: 13635330

původní jméno: *Anthriscus cerefolium*  
lokalita: České Středohoří, Opárenské údolí u Lovosic  
nejbližší obec: Malé Žernoseky, okres Litoměřice  
souřadnice: 50°32'29.04"N, 14°1'9.95"E, ± 2150m  
fytochorion: 4b. Labské středohoří  
datum: 2001-05-22  
náleze: M. Lepší  
herbář: CB  
projekt: Excerpt Atlas  
ID: 13637678

#### 5450d

původní jméno: *Anthriscus cerefolium* subsp. *trichosperma*  
lokalita: listnatý les na S svahu Radobýlu (kóta 399,4 m) S od obce  
nejbližší obec: Žalhostice, okres Litoměřice  
souřadnice: 50°31'50.90"N, 14°5'36.00"E  
nadmořská výška: 380 m  
fytochorion: 4b. Labské středohoří  
datum: 2014-04-27  
náleze: Radim Paulič  
pramen: not.  
herbář: herb. R. Paulič  
projekt: Excerpt Atlas  
ID: 9989777

původní jméno: *Anthriscus cerefolium* subsp. *trichosperma*  
lokalita: Radobýl  
souřadnice: 50°31'47.98"N, 14°5'34.29"E  
fytochorion: 4b. Labské středohoří  
datum: 2013  
náleze: K. Kubát  
pramen: Nepraš K., Vlačiča V. (2013): Zpráva o provedení podrobného floristického mapování lokality Údolí Labe v úseku Sebusín - Radobýl  
projekt: NDOP  
ID: 11244729

**5546c**

původní jméno: *Cerefolium sativum* β) *trichospermum*  
lokalita: Chomutov, Spořice  
nejbližší obec: Spořice, okres Chomutov  
souřadnice: 50°26'32.59"N, 13°23'28.01"E, ± 1000m  
fytochorion: 3. Podkrušnohorská pánev  
náleze: J. F. Knaf  
pramen: Čelak. Prodr. III. (1877): 577 fide Domin ms.  
projekt: Excerpt Atlas  
ID: 13672900

**5548d**

původní jméno: *Anthriscus cerefolium* subsp. *trichosperma*  
lokalita: Milá (okr. Most): vrch Milá (k. 510,0) u turistické stezky pod vrcholem  
souřadnice: 50°26'6.32"N, 13°45'26.27"E, ± 100m  
fytochorion: 4a. Lounské středohoří  
datum: 2011-05-02  
náleze: Č. Ondráček  
herbář: CHOM  
projekt: Excerpt Atlas  
ID: 13637838

**5549b**

původní jméno: *Anthriscus cerefolium* subsp. *trichosperma*  
lokalita: Děkovka (u Podsedic, okr. Litoměřice): Dlouhý vrch (k. 618), smíšený listnatý les na okraji lomu na V úpatí vrchu  
souřadnice: 50°29'37.39"N, 13°55'0.05"E, ± 350m  
fytochorion: 44. Milešovské středohoří  
datum: 2005-05-21  
náleze: Č. Ondráček  
herbář: CHOM  
projekt: Excerpt Atlas  
ID: 13637842

**5558c**

původní jméno: *Cerefolium sativum*  
lokalita: Pole u jičínské dráhy  
nejbližší obec: Jičín, okres Jičín  
souřadnice: 50°26'5.52"N, 15°21'54.09"E, ± 4000m  
fytochorion: 14a. Bydžovská pánev  
datum: 1884  
náleze: A. B. Máka  
herbář: MP  
projekt: Excerpt Atlas  
poznámka: B. Slavík 1993: *A. cerefolium* subsp. *trichosperma*  
ID: 13635458

**5646a**

původní jméno: *Anthriscus cerefolium* subsp. *trichosperma*  
lokalita: 204. Prahly: Běšický chochol  
nejbližší obec: Prahly, okres Chomutov  
souřadnice: 50°21'55.20"N, 13°21'2.60"E, ± 200m  
fytochorion: 1. Doupovská pahorkatina  
datum: 1977-07  
náleze: J. Dvořák  
pramen: Kubát K. (1978): Floristické materiály ke květeně Kadaňska. - Severočes. Přír. 8-9: 3-78.  
projekt: FLDOK  
ID: 8760830

**5649d**

původní jméno: orig.: *Anthriscus cerefolium*; P. Dřevojan 2018: *Anthriscus cerefolium* var. *trichocarpus*;  
lokalita: Peruc  
nejbližší obec: Peruc, okres Louny  
souřadnice: 50°20'37.00"N, 13°57'48.00"E, ± 450m  
fytochorion: 7a. Libochovická tabule  
datum: 1846  
nálezce: W. Wondra  
herbář: BRNU  
projekt: Excerpt Atlas  
poznámka: BRNU 369058;  
ID: 13635164

původní jméno: *Anthriscus cerefolium*  
lokalita: Peruc  
nejbližší obec: Peruc, okres Louny  
souřadnice: 50°20'37.00"N, 13°57'48.00"E, ± 450m  
fytochorion: 7a. Libochovická tabule  
datum: 1846  
nálezce: W. Wondra  
herbář: ROZ  
projekt: Excerpt Atlas  
ID: 13635579

**5651d**

původní jméno: *Anthriscus cerefolium* subsp. *trichosperma*  
lokalita: Mělník: pagus Sazená, ad viam inter frutices in peripheria mer. pagi 390 m situ mer. a compito viae publicae in pago  
nejbližší obec: Sazená, okres Kladno  
souřadnice: 50°18'10.00"N, 14°17'13.00"E  
nadmořská výška: 190 m  
fytochorion: 7c. Slánská tabule  
datum: 2007-05-07  
nálezce: O. Šída  
herbář: PR  
projekt: Excerpt Atlas  
ID: 13637301

**5652b**

původní jméno: orig.: *Anthriscus cerefolium*; P. Dřevojan 2017: *Anthriscus cerefolium* var. *trichocarpus*;  
lokalita: Opp. Mělník: pagus Dolní Beřkovice. Gemüsegarten cultiviert  
nejbližší obec: Dolní Beřkovice, okres Mělník  
souřadnice: 50°23'37.15"N, 14°27'18.29"E, ± 700m  
fytochorion: 7b. Podřipská tabule  
datum: 1878-05  
nálezce: Emma Wessely  
herbář: OP  
projekt: Excerpt Atlas  
poznámka: planta culta;  
ID: 13651700

**5662d**

původní jméno: *Anthriscus trichospermus*  
lokalita: Ojediněle v Novém Městě n. Met., pod zámekem u Metuje  
nejbližší obec: Nové Město nad Metují, okres Náchod  
souřadnice: 50°20'37.15"N, 16°8'58.47"E, ± 150m  
fytochorion: 15b. Hradecké Polabí  
datum: 1927-06  
nálezce: Karel Krčan  
herbář: PR  
projekt: Excerpt Atlas  
ID: 13637198



**5753d**

původní jméno: *Anthriscus cerefolium* var. *trichocarpus*  
lokalita: Brandýs nad Labem-Stará Boleslav, při V okraji vodní plochy cca 1,4 km SZ od baziliky sv. Václava  
nejbližší obec: Stará Boleslav, okres Praha-východ  
souřadnice: 50°12'18.36"N, 14°39'38.13"E  
fytochorion: 11a. Všetatské Polabí  
datum: 2016  
náleze: Petr Petřík  
pramen: not.  
projekt: Excerpt Atlas  
ID: 13654107

**5754c**

původní jméno: *Chaerophyllum cerefolium* var. *trichospermum*  
lokalita: distr. Brandýs: in frutice apud viam in loco arenoso "U Prachárny" dicto situ septentr. ab oppido Stará Boleslav, alt. cca 169 m s. m.  
nejbližší obec: Stará Boleslav, okres Praha-východ  
souřadnice: 50°12'12.30"N, 14°40'34.26"E, ± 400m  
nadmořská výška: 169 m  
fytochorion: 11a. Všetatské Polabí  
datum: 1939-06-03  
náleze: Josef Dostál; V. Jirásek  
herbář: PRC  
projekt: Excerpt Atlas  
ID: 13637010

**5754d**

původní jméno: *Anthriscus cerefolium* subsp. *trichosperma*  
lokalita: U Bonrepos – Čihadla u Staré Lysé  
nejbližší obec: Stará Lysá, okres Nymburk  
souřadnice: 50°14'29.21"N, 14°47'35.32"E, ± 250m  
fytochorion: 12. Dolní Pojizeří  
datum: 1972-05-27  
náleze: Josef Šachl  
herbář: ROZ  
projekt: Excerpt Atlas  
poznámka: Č. Deyl 1972: *A. cerefolium* subsp. *trichosperma*  
ID: 13635575

původní jméno: *Anthriscus trichospermus*  
lokalita: Zámeček Bonrepo u Lysé  
nejbližší obec: Stará Lysá, okres Nymburk  
souřadnice: 50°14'29.21"N, 14°47'35.32"E, ± 250m  
fytochorion: 12. Dolní Pojizeří  
náleze: s. coll.  
herbář: PRC  
projekt: Excerpt Atlas  
ID: 13637087

původní jméno: orig.: *Anthriscus cerefolium* subsp. *trichosperma*; P. Dřevojan 2018: *Anthriscus cerefolium* var. *trichocarpus*;  
lokalita: Střední Čechy, Stará Lysá, Bon repos u Čihadla u St. L.  
nejbližší obec: Čihadla, okres Nymburk  
souřadnice: 50°14'30.47"N, 14°47'37.02"E, ± 150m  
fytochorion: 12. Dolní Pojizeří  
datum: 1972-05-27  
náleze: Josef Šachl  
herbář: OLM  
projekt: Excerpt Atlas  
ID: 13637480

**5755c**

původní jméno: *Anthriscus trichospermus*  
lokality: U Lysé  
nejbližší obec: Lysá nad Labem, okres Nymburk  
souřadnice: 50°12'7.41"N, 14°50'19.72"E, ± 2000m  
fytochorion: 11b. Poděbradské Polabí  
náleze: s. coll.  
pramen: Rohlena, ČNM XCVII (1923): 132 fide Domin ms.  
projekt: Excerpt Atlas  
ID: 13672904

**5852a**

původní jméno: *Anthriscus cerefolium* subsp. *trichosperma*  
lokality: okr. Praha-západ: Podmoráň, svah nad nástupištěm na nádraží Úholičky  
nejbližší obec: Žalov, okres Praha-západ  
souřadnice: 50°10'11.93"N, 14°21'6.64"E  
fytochorion: 9. Dolní Povltaví  
datum: 2003-06-10  
náleze: Jaroslav Rydlo  
herbář: ROZ  
projekt: Excerpt Atlas  
ID: 13635570

původní jméno: *Anthriscus trichospermus*  
lokality: Podmoráň u Prahy  
nejbližší obec: Úholičky, okres Praha-západ  
souřadnice: 50°10'11.79"N, 14°20'55.59"E, ± 500m  
fytochorion: 9. Dolní Povltaví  
datum: 1925-06  
náleze: Josef Rohlena  
herbář: PRC  
projekt: Excerpt Atlas  
ID: 13637073

původní jméno: *Anthriscus trichospermus*  
lokality: Podmoráň u Prahy  
nejbližší obec: Úholičky, okres Praha-západ  
souřadnice: 50°10'11.79"N, 14°20'55.59"E, ± 500m  
fytochorion: 9. Dolní Povltaví  
datum: 1925-06  
náleze: J. Rohlena  
herbář: PR  
projekt: Excerpt Atlas  
ID: 13637179

**5852c**

původní jméno: orig.: *Chaerophyllum trichospermum*; M. Marek 2013-12-06: *Anthriscus cerefolium* subsp. *trichosperma*; P. Dřevojan 2018: *Anthriscus cerefolium* var. *trichocarpus*;  
lokality: Selc [= Praha-Sedlec]  
nejbližší obec: Praha-Sedlec, okres Praha (Hlavní město Praha)  
souřadnice: 50°7'59.00"N, 14°23'28.00"E, ± 300m  
fytochorion: 9. Dolní Povltaví  
datum: 1837-05-28  
náleze: P. M. Opiz  
herbář: BRNU  
projekt: Excerpt Atlas  
poznámka: BRNU 369059;  
ID: 13635269

původní jméno: *Anthriscus cerefolium* subsp. *trichosperma*  
lokality: In periphēria urbis Praha, secundum viam publicam in pago Podbaba  
nejbližší obec: Dejvice, okres Praha (Hlavní město Praha)  
souřadnice: 50°6'40.86"N, 14°23'38.46"E, ± 700m  
fytochorion: 9. Dolní Povltaví  
datum: 1974-06-01  
náleze: Rostislav Jeslík  
herbář: ROZ  
projekt: Excerpt Atlas  
ID: 13635566

původní jméno: indet.  
lokality: hl. město Praha: Podbaba – u autobusové zastávky  
nejbližší obec: Bubeneč, okres Praha (Hlavní město Praha)  
souřadnice: 50°6'43.87"N, 14°23'38.17"E, ± 200m  
fytochorion: 9. Dolní Povltaví  
datum: 1977-05-10  
náleze: Anna Šteklová  
herbář: PRC  
projekt: Excerpt Atlas  
poznámka: M. Marek 2014: *A. cerefolium* subsp. *trichosperma*  
ID: 13637070

původní jméno: *Anthriscus trichosperma*  
lokality: In pascuis ad sepes humiditas Šarka  
nejbližší obec: Dejvice, okres Praha (Hlavní město Praha)  
souřadnice: 50°6'23.51"N, 14°21'12.32"E, ± 3000m  
fytochorion: 9. Dolní Povltaví  
datum: 1808  
náleze: s. coll.  
herbář: PRC  
projekt: Excerpt Atlas  
ID: 13636996

původní jméno: *Anthriscus cerefolium* subsp. *trichosperma*  
lokality: Praha: Praha 6 Dejvice, copiose in Robiniēto in partibus superioribus clivis praeruptis saxosis graminosis fruticosisque in  
area protecta CHÚ Baba in valle fluminis Vltava, a sinistra fluminis  
nejbližší obec: Dejvice, okres Praha (Hlavní město Praha)  
souřadnice: 50°7'4.18"N, 14°23'26.30"E, ± 200m  
fytochorion: 9. Dolní Povltaví  
datum: 2000-05-05  
náleze: Milan Marek  
herbář: PR  
projekt: Excerpt Atlas  
ID: 13637287

původní jméno: *Anthriscus trichospermus*  
lokality: Stráň nad tratí v Podbabě, Praha  
nejbližší obec: Dejvice, okres Praha (Hlavní město Praha)  
souřadnice: 50°7'3.74"N, 14°23'26.16"E, ± 300m  
fytochorion: 9. Dolní Povltaví  
datum: 1949-05-20  
náleze: s. coll.  
herbář: PR  
projekt: Excerpt Atlas  
ID: 13637173

původní jméno: *Anthriscus trichospermus*  
lokality: Praha-Troja, in rudēratīs  
nejbližší obec: Troja, okres Praha (Hlavní město Praha)  
souřadnice: 50°6'57.68"N, 14°24'48.36"E, ± 1000m  
fytochorion: 9. Dolní Povltaví  
datum: 1938-05  
náleze: Miloš Deyl  
herbář: PR  
projekt: Excerpt Atlas  
ID: 13637178

původní jméno: *Anthriscus trichospermus*  
lokality: Stráň nad Bubenčí u Prahy  
nejbližší obec: Bubeneč, okres Praha (Hlavní město Praha)  
souřadnice: 50°6'17.38"N, 14°24'29.82"E, ± 480m  
fytochorion: 10b. Pražská kotlina  
datum: 1927-05  
náleze: Karel Krčan  
herbář: PR  
projekt: Excerpt Atlas  
ID: 13637197

původní jméno: *Chaerophyllum trichospermum*  
lokality: Selč [= Praha-Sedlec]  
nejbližší obec: Sedlec, okres Praha (Hlavní město Praha)  
souřadnice: 50°8'2.35"N, 14°23'28.59"E, ± 800m  
fytochorion: 9. Dolní Povltaví  
datum: 1807-05-28  
náleze: P. M. Opiz  
herbář: PR  
projekt: Excerpt Atlas  
ID: 13637159

#### 5852d

původní jméno: *Chaerophyllum cerefolium* var. *trichospermum*  
lokality: U Trojského mostu v Praze  
nejbližší obec: Troja, okres Praha (Hlavní město Praha)  
souřadnice: 50°6'44.29"N, 14°26'9.38"E, ± 1000m  
fytochorion: 9. Dolní Povltaví  
datum: 1939-06-04  
náleze: Karel Krčan  
herbář: PRC  
projekt: Excerpt Atlas  
ID: 13637071

původní jméno: *Anthriscus trichospermus*  
lokality: Moldaudamm im Prag am Holešovicer Kai.  
nejbližší obec: Holešovice, okres Praha (Hlavní město Praha)  
souřadnice: 50°6'43.23"N, 14°26'30.51"E, ± 500m  
fytochorion: 9. Dolní Povltaví  
datum: 1935-05-29  
náleze: K. Preis  
herbář: PRC  
projekt: Excerpt Atlas  
ID: 13637143

původní jméno: *Chaerophyllum trichospermum*  
lokality: Im Baumgarten [= Stromovka]  
nejbližší obec: Bubeneč, okres Praha (Hlavní město Praha)  
souřadnice: 50°6'23.95"N, 14°25'9.10"E, ± 750m  
fytochorion: 10b. Pražská kotlina  
datum: 1819  
náleze: W. Mann  
herbář: PRC  
projekt: Excerpt Atlas  
ID: 13636993

#### 5949c

původní jméno: *Anthriscus cerefolium* subsp. *trichosperma*  
lokality: 20100906\_150059  
nejbližší obec: Křivoklát, okres Rakovník  
souřadnice: 50°2'33.17"N, 13°52'29.47"E  
fytochorion: 32. Křivoklátsko  
datum: 2010-07-19  
náleze: Jaroslav Rydlo  
pramen: RNDr. Jaroslav Rydlo. Náhodný nález. 2010.  
projekt: NDOP  
ID: 6963686

### 5951b

původní jméno: *indet.*  
lokalita: Urbs Praha, regio protecta Šárka: in vicinitate collis Džbán  
nejbližší obec: Liboc, okres Praha (Hlavní město Praha)  
souřadnice: 50°5'40.40"N, 14°19'31.42"E, ± 600m  
fytochorion: 9. Dolní Povltaví  
datum: 1980-05-27  
náleze: B. Deylová  
herbář: PR  
projekt: Excerpt Atlas  
ID: 13637273

### 5952a

původní jméno: *Anthriscus cerefolium subsp. trichosperma*  
lokalita: distr. Praha; apud saepem in via "U železničního mostu" in opp. Smíchov, solo terreno, copiose. Petala alba  
nejbližší obec: Smíchov, okres Praha (Hlavní město Praha)  
souřadnice: 50°3'58.47"N, 14°24'31.66"E  
fytochorion: 10b. Pražská kotlina  
datum: 2001-05-19  
náleze: Miloš Král  
herbář: PL  
projekt: Excerpt Atlas  
poznámka: M. Marek 2014: *A. cerefolium subsp. trichosperma*  
ID: 13635522

původní jméno: *Anthriscus trichospermus*  
lokalita: Praha-Smíchov  
nejbližší obec: Smíchov, okres Praha (Hlavní město Praha)  
souřadnice: 50°4'16.71"N, 14°23'50.61"E, ± 1100m  
fytochorion: 9. Dolní Povltaví  
datum: 1939-06  
náleze: Karel Krčan  
herbář: MP  
projekt: Excerpt Atlas  
ID: 13635457

původní jméno: *Cerefolium sativum*  
lokalita: V křoví při cestě nad Smíchovem  
nejbližší obec: Smíchov, okres Praha (Hlavní město Praha)  
souřadnice: 50°4'16.71"N, 14°23'50.61"E, ± 1100m  
fytochorion: 9. Dolní Povltaví  
datum: 1894-05  
náleze: Jaroslav Košťál  
herbář: MP  
projekt: Excerpt Atlas  
poznámka: M. Marek 1985: *A. cerefolium subsp. trichosperma*  
ID: 13635463

původní jméno: *indet.*  
lokalita: Subsponte occurit in universitatis Carolinae horto botanico in Praga  
nejbližší obec: Smíchov, okres Praha (Hlavní město Praha)  
souřadnice: 50°4'30.47"N, 14°24'20.19"E, ± 200m  
fytochorion: 10b. Pražská kotlina  
datum: 1922-05  
náleze: František A. Novák  
herbář: PRC  
projekt: Excerpt Atlas  
poznámka: M. Marek 2014: *A. cerefolium subsp. trichosperma*  
ID: 13637069

původní jméno: *Anthriscus cerefolium*  
lokalita: Bot. zahrada Čes. univ.  
nejbližší obec: Smíchov, okres Praha (Hlavní město Praha)  
souřadnice: 50°4'30.47"N, 14°24'20.19"E, ± 200m  
fytochorion: 10b. Pražská kotlina  
datum: 1920-06  
náleze: Karel Cejp  
herbář: PRC  
projekt: Excerpt Atlas  
ID: 13637141

původní jméno: *Chaerefolium cerefolium* var. *sativum*  
lokalita: Kinská zahrada v dolní části  
nejbližší obec: Smíchov, okres Praha (Hlavní město Praha)  
souřadnice: 50°4'44.68"N, 14°24'7.50"E, ± 150m  
fytochorion: 10b. Pražská kotlina  
datum: 1911-05  
náleze: Karel Prokeš  
herbář: PRC  
projekt: Excerpt Atlas  
poznámka: Admixt. ad *A. cerefolium* var. *cerefolium*  
ID: 13637083

původní jméno: *Anthriscus cerefolium trichospermum*  
lokalita: Bruska in Prag  
nejbližší obec: Dejvice, okres Praha (Hlavní město Praha)  
souřadnice: 50°5'48.55"N, 14°23'54.08"E, ± 400m  
fytochorion: 9. Dolní Povltaví  
datum: 1890-06-18  
náleze: J. Sterneck  
herbář: PRC  
projekt: Excerpt Atlas  
ID: 13637091

původní jméno: *Cerefolium sativum*  $\beta$  *trichospermum*  
lokalita: Smíchov  
nejbližší obec: Smíchov, okres Praha (Hlavní město Praha)  
souřadnice: 50°4'16.71"N, 14°23'50.61"E, ± 1100m  
fytochorion: 9. Dolní Povltaví  
datum: 1894-06  
náleze: Jaroslav Košťál  
herbář: PR  
projekt: Excerpt Atlas  
ID: 13637184

původní jméno: *Cerefolium sativum*  
lokalita: Bruska  
nejbližší obec: Dejvice, okres Praha (Hlavní město Praha)  
souřadnice: 50°5'48.55"N, 14°23'54.08"E, ± 400m  
fytochorion: 9. Dolní Povltaví  
datum: 1884-05-15  
náleze: Karel Vandas  
herbář: PR  
projekt: Excerpt Atlas  
ID: 13637162

původní jméno: *Cerefolium sativum*  
lokalita: Na cestě od lávky ku Bruské bráně [= Písecká brána]  
nejbližší obec: Hradčany, okres Praha (Hlavní město Praha)  
souřadnice: 50°5'36.83"N, 14°24'10.21"E, ± 380m  
fytochorion: 9. Dolní Povltaví  
datum: 1883-05  
náleze: Karel Vandas  
herbář: PR  
projekt: Excerpt Atlas  
poznámka: *A. cerefolium* var. *cerefolium admixt.*  
ID: 13637165

původní jméno: orig.: *Anthriscus trichospermus*; P. Dřevojan 2018: *Anthriscus cerefolium* var. *trichocarpus*;  
lokalita: Bohemia: Praha: collis Petřín  
nejbližší obec: Praha-Malá Strana, okres Praha (Hlavní město Praha)  
souřadnice: 50°5'0.79"N, 14°23'57.65"E, ± 500m  
fytochorion: 9. Dolní Povltaví  
datum: 1946-05  
náleze: Ferdinand Weber  
herbář: BRNM  
projekt: Excerpt Atlas  
ID: 13637649

původní jméno: orig.: *Anthriscus trichosperma*; P. Dřevojan 2018: *Anthriscus cerefolium* var. *trichocarpus*;  
lokalita: Böhmen. Prag. Lehmige Wegränder bei Smíchov  
nejbližší obec: Praha-Smíchov, okres Praha (Hlavní město Praha)  
souřadnice: 50°4'26.12"N, 14°24'13.47"E, ± 800m  
nadmořská výška: 200 m  
fytochorion: 10b. Pražská kotlina  
datum: 1884-06-02  
náleze: J. F. Freyn  
herbář: BRNM  
projekt: Excerpt Atlas  
ID: 13651695

### 5952b

původní jméno: *Anthriscus cerefolium* var. *trichocarpus*  
lokalita: Praha-Žižkov, ruderalizované lesní porosty na úpatí vrchu Vítkov, při cyklostezce mezi ulicí Pod Vítkovem a Tachovským náměstím, 222 m n. m., 50°5'16,1"N, 14°27'6,9"E (WGS 84)  
nejbližší obec: Žižkov, okres Praha (Hlavní město Praha)  
souřadnice: 50°5'16.10"N, 14°27'6.90"E  
nadmořská výška: 222 m  
fytochorion: 10b. Pražská kotlina  
datum: 2017-05-25  
náleze: Jan Prančl  
herbář: PRC  
projekt: Excerpt Atlas  
ID: 13635336

původní jméno: *Anthriscus cerefolium* var. *trichocarpus*  
lokalita: Praha-Vyšehrad, schody pod vyšehradskými hradbami nad Sokolem Vyšehrad, v lesním porostu pod cestou, 220 m n. m., 50°03.974'N, 14°24.992'E  
nejbližší obec: Vyšehrad, okres Praha (Hlavní město Praha)  
souřadnice: 50°3'58.45"N, 14°24'59.47"E  
nadmořská výška: 220 m  
fytochorion: 10b. Pražská kotlina  
datum: 2010-05-04  
náleze: Jan Prančl  
pramen: not.  
projekt: Excerpt Atlas  
ID: 13635327

původní jméno: *Anthriscus* \* *trichocarp.*  
lokalita: Praha – Vyšehradská skála  
nejbližší obec: Vyšehrad, okres Praha (Hlavní město Praha)  
souřadnice: 50°3'48.53"N, 14°24'58.98"E  
fytochorion: 10b. Pražská kotlina  
datum: 1985-05-10  
náleze: Jiří Sádlo  
herbář: ROZ  
projekt: Excerpt Atlas  
ID: 13635568

původní jméno: *Anthriscus cerefolium* subsp. *sativa*  
lokalita: Praha. Žižkov. V parku, v trávě  
nejbližší obec: Žižkov, okres Praha (Hlavní město Praha)  
souřadnice: 50°5'14.07"N, 14°27'37.22"E, ± 400m  
fytochorion: 10b. Pražská kotlina  
datum: 1953-05-10  
náleze: Vojtěch Horák  
herbář: MP  
projekt: Excerpt Atlas  
ID: 13635456

původní jméno: *Anthriscus cerefolium*  
lokalita: Praha  
nejbližší obec: Staré Město, okres Praha (Hlavní město Praha)  
souřadnice: 50°4'58.72"N, 14°25'13.81"E, ± 5000m  
fytochorion: 10b. Pražská kotlina  
datum: 1938-04  
náleze: V. Kajdoš  
herbář: NJM  
projekt: Excerpt Atlas  
poznámka: M. Marek 2013: *A. cerefolium* subsp. *trichosperma*  
ID: 13635502

původní jméno: *Anthriscus trichospermus*  
lokalita: Praha – v sadech na vyšehradských hradbách dosti hojný – asi 200 m  
nejbližší obec: Vyšehrad, okres Praha (Hlavní město Praha)  
souřadnice: 50°3'48.93"N, 14°24'58.92"E, ± 300m  
nadmořská výška: 200 m  
fytochorion: 10b. Pražská kotlina  
datum: 1944-05-21  
náleze: E. Güttler  
herbář: PRC  
projekt: Excerpt Atlas  
ID: 13637016

původní jméno: indet.  
lokalita: Pragae: in horto Folimanka dicto supra rivum Botič, alt. cca 200 m s. m.  
nejbližší obec: Vinohrady, okres Praha (Hlavní město Praha)  
souřadnice: 50°4'2.52"N, 14°25'42.34"E, ± 380m  
nadmořská výška: 200 m  
fytochorion: 10b. Pražská kotlina  
datum: 1940-06-04  
náleze: Karel Domin; V. Jirásek  
herbář: PRC  
projekt: Excerpt Atlas  
ID: 13637079

původní jméno: *Anthriscus vulgaris*  
lokalita: Prag: an d. der Wyschhrader Wällen  
nejbližší obec: Vyšehrad, okres Praha (Hlavní město Praha)  
souřadnice: 50°3'48.93"N, 14°24'58.92"E, ± 300m  
fytochorion: 10b. Pražská kotlina  
datum: 1899-06-01  
náleze: s. coll.  
herbář: PRC  
projekt: Excerpt Atlas  
ID: 13637072



původní jméno: indet.  
lokality: Urbs Praha, pars Praha-Michle (declibes contra fabricam gasi)  
nejbližší obec: Michle, okres Praha (Hlavní město Praha)  
souřadnice: 50°3'18.41"N, 14°27'46.42"E, ± 350m  
fytochorion: 10b. Pražská kotlina  
datum: 1975-05  
náleze: Slavomil Hejný  
herbář: PR  
projekt: Excerpt Atlas  
ID: 13637170

původní jméno: *Anthriscus cerefolium* subsp. *trichosperma*  
lokality: Praha – v křovinách na ...tém [nečit.] svahu sadů na Folimance – roztroušeně  
nejbližší obec: Vinohrady, okres Praha (Hlavní město Praha)  
souřadnice: 50°4'2.52"N, 14°25'42.34"E, ± 380m  
fytochorion: 10b. Pražská kotlina  
datum: 1959-05-13  
náleze: E. Güttler  
herbář: PR  
projekt: Excerpt Atlas  
ID: 13637168

původní jméno: *Anthriscus cerefolium* subsp. *trichosperma*  
lokality: Jako podrost na již. svahu Letné mezi Čechovým a Švermovým mostem velmi hojně  
nejbližší obec: Holešovice, okres Praha (Hlavní město Praha)  
souřadnice: 50°5'41.13"N, 14°25'1.73"E, ± 400m  
fytochorion: 9. Dolní Povltaví  
datum: 1957-06-01  
náleze: Bedřich Vopravil  
herbář: PR  
projekt: Excerpt Atlas  
ID: 13637167

původní jméno: *Anthriscus cerefolium* subsp. *trichosperma*  
lokality: Letná, podrost již. svahu, vel. hoj.  
nejbližší obec: Holešovice, okres Praha (Hlavní město Praha)  
souřadnice: 50°5'41.13"N, 14°25'1.73"E, ± 400m  
fytochorion: 9. Dolní Povltaví  
datum: 1957-06-01  
náleze: Bedřich Vopravil  
herbář: PR  
projekt: Excerpt Atlas  
ID: 13637272

původní jméno: *Anthriscus cerefolium* *trichosperma*  
lokality: Letenské stráně, porosty  
nejbližší obec: Holešovice, okres Praha (Hlavní město Praha)  
souřadnice: 50°5'41.13"N, 14°25'1.73"E, ± 400m  
fytochorion: 9. Dolní Povltaví  
datum: 1957-06-01  
náleze: s. coll.  
herbář: PR  
projekt: Excerpt Atlas  
ID: 13637275

původní jméno: *Anthriscus cerefolium* subsp. *trichosperma*  
lokality: Praha VI., apud aedificum "Sokol Vyšehrad" in loco ruderali  
nejbližší obec: Vyšehrad, okres Praha (Hlavní město Praha)  
souřadnice: 50°3'58.68"N, 14°24'57.71"E  
fytochorion: 10b. Pražská kotlina  
datum: 1951-05-08  
náleze: Vladimír Skalický  
herbář: PR  
projekt: Excerpt Atlas  
ID: 13637163

původní jméno: *Anthriscus trichospermus*  
lokality: Folimanka: v křovinách, jen místy, ale pak roztr.  
nejbližší obec: Vinohrady, okres Praha (Hlavní město Praha)  
souřadnice: 50°4'2.52"N, 14°25'42.34"E, ± 380m  
fytochorion: 10b. Pražská kotlina  
datum: 1945-05-12  
náleze: Karel Domin  
herbář: PR  
projekt: Excerpt Atlas  
ID: 13637274

původní jméno: *Anthriscus trichospermus*  
lokality: Letenské sady v Praze  
nejbližší obec: Holešovice, okres Praha (Hlavní město Praha)  
souřadnice: 50°5'41.13"N, 14°25'1.73"E, ± 400m  
fytochorion: 9. Dolní Povltaví  
datum: 1939-05-08  
náleze: J. Polívka  
herbář: PR  
projekt: Excerpt Atlas  
ID: 13637153

původní jméno: indet.  
lokality: Král. Vinohrady: v sadech Riegrových  
nejbližší obec: Vinohrady, okres Praha (Hlavní město Praha)  
souřadnice: 50°4'48.21"N, 14°26'29.52"E, ± 300m  
fytochorion: 10b. Pražská kotlina  
datum: 1905-06-08  
náleze: Karel Tocl  
herbář: PR  
projekt: Excerpt Atlas  
ID: 13637176

původní jméno: *Cerfolium sativum*  
lokality: Na Letné u Prahy  
nejbližší obec: Holešovice, okres Praha (Hlavní město Praha)  
souřadnice: 50°5'41.13"N, 14°25'1.73"E, ± 400m  
fytochorion: 9. Dolní Povltaví  
datum: 1905-05-24  
náleze: J. Soukup  
herbář: PR  
projekt: Excerpt Atlas  
ID: 13637188

původní jméno: *Anthriscus trichosperma*  
lokality: Štvanice  
nejbližší obec: Holešovice, okres Praha (Hlavní město Praha)  
souřadnice: 50°5'44.78"N, 14°26'22.17"E, ± 465m  
fytochorion: 10b. Pražská kotlina  
datum: 1863-05-17  
náleze: Ruda  
herbář: PR  
projekt: Excerpt Atlas  
ID: 13637190

původní jméno: *Chaerophyllum sativum trichospermum*  
lokality: Prag  
nejbližší obec: Staré Město, okres Praha (Hlavní město Praha)  
souřadnice: 50°4'58.72"N, 14°25'13.81"E, ± 3500m  
fytochorion: 10b. Pražská kotlina  
datum: 1828-06  
náleze: coll.?  
herbář: PR  
projekt: Excerpt Atlas  
ID: 13637157

původní jméno: *Chaerophyllum sativum*  
lokalita: In Baumgarten, Žižkabergr [= Žižkov, vrch Vítkov]  
nejbližší obec: Žižkov, okres Praha (Hlavní město Praha)  
souřadnice: 50°5'21.50"N, 14°27'19.30"E, ± 740m  
fytochorion: 10b. Pražská kotlina  
datum: 1814-05  
náleze: coll.?  
herbář: PR  
projekt: Excerpt Atlas  
ID: 13637175

původní jméno: *Anthriscus cerefolium*  
lokalita: Bey Prag  
nejbližší obec: Staré Město, okres Praha (Hlavní město Praha)  
souřadnice: 50°4'58.72"N, 14°25'13.81"E, ± 3500m  
fytochorion: 10b. Pražská kotlina  
náleze: coll.?  
herbář: PR  
projekt: Excerpt Atlas  
ID: 13637161

původní jméno: *Chaerophyllum sativum*  
lokalita: Prag  
nejbližší obec: Staré Město, okres Praha (Hlavní město Praha)  
souřadnice: 50°4'58.72"N, 14°25'13.81"E, ± 3500m  
fytochorion: 10b. Pražská kotlina  
náleze: coll.?  
herbář: PR  
projekt: Excerpt Atlas  
ID: 13637180

původní jméno: *Anthriscus cerefolium* subsp. *trichosperma*  
lokalita: Střední Čechy, Letenské sady v Praze  
nejbližší obec: Holešovice, okres Praha (Hlavní město Praha)  
souřadnice: 50°5'41.13"N, 14°25'1.73"E, ± 400m  
fytochorion: 9. Dolní Povltaví  
datum: 1950-05-10  
náleze: A. Čábera  
herbář: CB  
projekt: Excerpt Atlas  
ID: 13637670

původní jméno: *Anthriscus cerefolium*  
lokalita: Praha - Letenské sady  
souřadnice: 50°5'41.13"N, 14°25'1.73"E, ± 400m  
fytochorion: 9. Dolní Povltaví  
datum: 1939-06  
náleze: Krčan  
herbář: HR  
projekt: Excerpt Atlas  
ID: 13637784

#### 5952c

původní jméno: *Bifora radians*  
lokalita: Chuchle, háj  
nejbližší obec: Malá Chuchle, okres Praha (Hlavní město Praha)  
souřadnice: 50°1'11.74"N, 14°23'13.03"E, ± 850m  
fytochorion: 8. Český kras  
datum: 1936-05-08  
náleze: Emil Hadač  
herbář: MP  
projekt: Excerpt Atlas  
poznámka: M. Marek 1985: *A. cerefolium* subsp. *trichosperma*  
ID: 13635455

původní jméno: *Anthriscus cerefolium echinospermus*  
lokalita: V lesích u Chuchle  
nejbližší obec: Malá Chuchle, okres Praha (Hlavní město Praha)  
souřadnice: 50°1'11.61"N, 14°23'6.20"E, ± 775m  
fytochorion: 8. Český kras  
datum: 1939  
náleze: E. Güttler  
herbář: PRC  
projekt: Excerpt Atlas  
ID: 13637080

původní jméno: *Anthriscus cerefolium* var. *trichospermum*  
lokalita: Laubwald b. Kl. Kuchle [= Malá Chuchle]  
nejbližší obec: Malá Chuchle, okres Praha (Hlavní město Praha)  
souřadnice: 50°1'22.38"N, 14°23'15.28"E, ± 600m  
fytochorion: 8. Český kras  
datum: 1935-05-19  
náleze: Franz Pohl  
herbář: PRC  
projekt: Excerpt Atlas  
ID: 13636990

původní jméno: *Anthriscus cerefolium*  
lokalita: Háj nad nádražím v Chuchli  
nejbližší obec: Velká Chuchle, okres Praha (Hlavní město Praha)  
souřadnice: 50°0'22.91"N, 14°23'9.40"E, ± 575m  
fytochorion: 8. Český kras  
datum: 1934-05-12  
náleze: Ladislav Kresl  
herbář: PRC  
projekt: Excerpt Atlas  
ID: 13637021

původní jméno: *Anthriscus trichospermus*  
lokalita: Chuchelský vrch  
nejbližší obec: Velká Chuchle, okres Praha (Hlavní město Praha)  
souřadnice: 50°0'53.69"N, 14°23'0.10"E, ± 350m  
fytochorion: 8. Český kras  
datum: 1920-05-15  
náleze: Karel Cejp  
herbář: PRC  
projekt: Excerpt Atlas  
ID: 13637140

původní jméno: *Cerefolium trichospermum*  
lokalita: Houštiny v Malé Chuchli u Prahy, v lázeňském háji při cestě ku Kostelíku Chuchelskému  
nejbližší obec: Malá Chuchle, okres Praha (Hlavní město Praha)  
souřadnice: 50°1'17.02"N, 14°23'11.37"E, ± 300m  
fytochorion: 8. Český kras  
datum: 1890-05-14  
náleze: František A. Novák  
herbář: PRC  
projekt: Excerpt Atlas  
ID: 13637138

původní jméno: *Anthriscus trichospermum*  
lokalita: Laubwald b. Malá Chuchle  
nejbližší obec: Malá Chuchle, okres Praha (Hlavní město Praha)  
souřadnice: 50°1'22.38"N, 14°23'15.28"E, ± 600m  
fytochorion: 8. Český kras  
datum: 1935-05-19  
náleze: Franz Pohl  
herbář: PR  
projekt: Excerpt Atlas  
ID: 13637174

původní jméno: *Anthriscus scandix*  
lokalita: Chuchle  
nejbližší obec: Malá Chuchle, okres Praha (Hlavní město Praha)  
souřadnice: 50°1'11.74"N, 14°23'13.03"E, ± 850m  
fytochorion: 8. Český kras  
datum: 1922-05-26  
náleze: s. coll.  
herbář: PR  
projekt: Excerpt Atlas  
ID: 13637195

původní jméno: *Cerfolium sativum* β *trichospermum*  
lokalita: Chuchelský vrch, v houští u kostela  
nejbližší obec: Velká Chuchle, okres Praha (Hlavní město Praha)  
souřadnice: 50°1'3.73"N, 14°23'14.09"E, ± 100m  
fytochorion: 8. Český kras  
datum: 1912-05  
náleze: L. F. Čelakovský  
herbář: PR  
projekt: Excerpt Atlas  
ID: 13637199

původní jméno: *Cerfolium sativum*  
lokalita: Chuchle nížce porostlá stráž  
nejbližší obec: Malá Chuchle, okres Praha (Hlavní město Praha)  
souřadnice: 50°1'11.74"N, 14°23'13.03"E, ± 850m  
fytochorion: 8. Český kras  
datum: 1884-05-07  
náleze: K. Fiedler  
herbář: PR  
projekt: Excerpt Atlas  
ID: 13637164

původní jméno: *Anthriscus cerefolium*  
lokalita: okr. Praha-západ: Malá Chuchle  
souřadnice: 50°1'22.38"N, 14°23'15.28"E, ± 600m  
fytochorion: 8. Český kras  
datum: 1936-05  
náleze: B. Válek  
herbář: HR  
projekt: Excerpt Atlas  
ID: 13637785

#### **5957c**

původní jméno: třebule  
lokalita: Kolín  
nejbližší obec: Kolín, okres Kolín  
souřadnice: 50°1'41.65"N, 15°12'5.11"E, ± 1600m  
fytochorion: 65. Kutnohorská pahorkatina  
datum: 1931-06-03  
náleze: Josef Pačes  
herbář: ROZ  
projekt: Excerpt Atlas  
ID: 13635563

#### **6043a**

původní jméno: *Chaerophyllum sativum*  
lokalita: Tepl [= Teplá]  
nejbližší obec: Teplá, okres Cheb  
souřadnice: 49°58'53.21"N, 12°51'48.31"E, ± 700m  
fytochorion: 28d. Toužimská vrchovina  
náleze: Joseph Konrad  
herbář: PR  
projekt: Excerpt Atlas  
poznámka: *A. cerefolium* var. *cerefolium admixt.*  
ID: 13637393

**6048b**

původní jméno: *Anthriscus cerefolium* subsp. *trichosperma*  
lokalita: 3. CHKO Křivoklátsko: Flóra a vegetace křivoklátských pleší: Týřovská skála: otevřená plocha, se nachází na P břehu Berounky, SV obce Týřovice  
nejbližší obec: Týřovice, okres Rakovník  
souřadnice: 49°59'8.00"N, 13°47'40.00"E  
nadmořská výška: 450 m  
fytochorion: 32. Křivoklátsko  
pramen: Kučera T. & Mannová V. (1998): Srovnávací studie křivoklátských pleší. - Sborník Západočeského muzea v Plzni, Příroda 97: 7-48.  
projekt: FLDOK  
ID: 9636649

**6050b**

původní jméno: *Anthriscus cerefolium* subsp. *trichosperma*  
lokalita: Herinky-V\_B\_02  
souřadnice: 49°57'31.62"N, 14°7'38.90"E  
fytochorion: 8. Český kras  
datum: 2013-05-05  
náleze: Jiří Hummel  
pramen: Hummel J., Chvojková E., Sova P., Václavíková E. (2013): Botanická inventarizace NPR Karlštejn  
projekt: NDOP  
ID: 13113488

**6050c**

původní jméno: *Anthriscus cerefolium* subsp. *trichosperma*  
lokalita: 82. Jarov: velký lom na Z svahu Kosova, 350-400 m n. m., IX. 2000 a 9. 7. 2001, J. Sádlo.  
nejbližší obec: Jarov, okres Beroun  
souřadnice: 49°56'17.00"N, 14°3'12.00"E  
nadmořská výška: 350-400 m  
fytochorion: 8. Český kras  
datum: 2001-07-09  
náleze: J. Sádlo  
pramen: Špryňar P. [ed.] (2007): Výsledky floristického kursu České botanické společnosti v Berouně (8.-13. července 2001). - Zpr. Čes. Bot. Společ., Příl. 42: 61-107.  
projekt: FLDOK  
ID: 8408848

**6050d**

původní jméno: *Anthriscus cerefolium* subsp. *trichosperma*  
lokalita: Srbsko, pravý břeh Berounky 75 m nad mostem  
nejbližší obec: Srbsko u Karlštejna, okres Beroun  
souřadnice: 49°56'13.32"N, 14°7'54.72"E  
fytochorion: 8. Český kras  
datum: 2008-06-05  
náleze: Jan Rydlo; Jaroslav Rydlo  
herbář: ROZ  
projekt: Excerpt Atlas  
poznámka: M. Marek 2008: est  
ID: 13635560

původní jméno: *Anthriscus cerefolium* subsp. *trichosperma*  
lokalita: Srbsko, na nádraží  
nejbližší obec: Srbsko u Karlštejna, okres Beroun  
souřadnice: 49°56'13.29"N, 14°7'52.00"E  
fytochorion: 8. Český kras  
datum: 1999-05-26  
náleze: Jaroslav Rydlo  
herbář: ROZ  
projekt: Excerpt Atlas  
ID: 13635571

původní jméno: *Anthriscus cerefolius*  
lokalita: Český kras – Srbsko, stráň u železnice  
nejbližší obec: Srbsko u Karlštejna, okres Beroun  
souřadnice: 49°56'13.32"N, 14°7'50.52"E, ± 200m  
fytochorion: 8. Český kras  
datum: 1981-05-28  
náleze: Alena Vydrová  
herbář: ROZ  
projekt: Excerpt Atlas  
ID: 13635564

původní jméno: *Anthriscus cerefolium* subsp. *trichosperma*  
lokalita: okres Beroun, Srbsko; u silnice nad železniční zastávkou Srbsko, ca 270 m; V příkopě u silnice dosti hojně; zaznamenal již Klika r. 1921  
nejbližší obec: Srbsko u Karlštejna, okres Beroun  
souřadnice: 49°56'12.69"N, 14°7'49.71"E, ± 200m  
nadmořská výška: 270 m  
fytochorion: 8. Český kras  
datum: 1963-06-16  
náleze: Ladislav Palek  
herbář: MP  
projekt: Excerpt Atlas  
ID: 13635462

původní jméno: indet.  
lokalita: V lese mezi Kodou a Srbskem na stráni po pravém břehu potoka  
nejbližší obec: Tetín u Berouna, okres Beroun  
souřadnice: 49°55'56.83"N, 14°7'26.19"E, ± 300m  
fytochorion: 8. Český kras  
datum: 1939-05-21  
náleze: František Zikan  
herbář: PL  
projekt: Excerpt Atlas  
ID: 13635524

původní jméno: *Anthriscus trichospermus*  
lokalita: Srbsko u Berouna, na úpatí keřnaté stráně podél silnice nad zastávkou "Srbsko", velmi hojně  
nejbližší obec: Srbsko u Karlštejna, okres Beroun  
souřadnice: 49°56'12.69"N, 14°7'49.71"E, ± 200m  
fytochorion: 8. Český kras  
datum: 1939-05-14  
náleze: Antonín Sobota  
herbář: PL  
projekt: Excerpt Atlas  
ID: 13635526

původní jméno: *Anthriscus trichospermum*  
lokalita: Český kras: ssuť u zastávky Srbsko u Berouna a na pokraji habřiny  
nejbližší obec: Srbsko u Karlštejna, okres Beroun  
souřadnice: 49°56'13.11"N, 14°7'51.77"E, ± 100m  
fytochorion: 8. Český kras  
datum: 1951-05-10  
náleze: Vladimír Skalický  
herbář: PRC  
projekt: Excerpt Atlas  
ID: 13636992

původní jméno: indet.

lokalita: Regio Čes. Kras: in nemore in valle Koda prope pag. Srbsko, cca 300 m s. m.

nejbližší obec: Tetín u Berouna, okres Beroun

souřadnice: 49°55'55.61"N, 14°6'59.16"E, ± 250m

nadmořská výška: 300 m

fytochorion: 8. Český kras

datum: 1951-05

nálezce: Josef Dostál

herbář: PRC

projekt: Excerpt Atlas

poznámka: M. Marek 2007: *A. cerefolium* subsp. *trichosperma*

ID: 13637067

původní jméno: *Chaerophyllum cerefolium* var. *trichospermum*

lokalita: V křovinaté jižní stráni na začátku údolí Koda na vápenci

nejbližší obec: Tetín u Berouna, okres Beroun

souřadnice: 49°55'57.97"N, 14°7'40.46"E, ± 185m

fytochorion: 8. Český kras

datum: 1940-05-10

nálezce: Miroslav Pulchart

herbář: PRC

projekt: Excerpt Atlas

ID: 13637084

původní jméno: *Anthriscus cerefolium*

lokalita: Rumiště u Kody (Srbsko – Tetín)

nejbližší obec: Srbsko u Karlštejna, okres Beroun

souřadnice: 49°55'58.94"N, 14°7'51.84"E, ± 500m

fytochorion: 8. Český kras

datum: 1931

nálezce: Ladislav Kresl

herbář: PRC

projekt: Excerpt Atlas

ID: 13637020

původní jméno: *Anthriscus scandix*

lokalita: Koda

nejbližší obec: Tetín u Berouna, okres Beroun

souřadnice: 49°55'53.07"N, 14°7'15.53"E, ± 1000m

fytochorion: 8. Český kras

datum: 1926-05-17

nálezce: s. coll.

herbář: PRC

projekt: Excerpt Atlas

ID: 13637012

původní jméno: *Anthriscus trichospermus*

lokalita: Koda (u Srbska)

nejbližší obec: Tetín u Berouna, okres Beroun

souřadnice: 49°55'53.07"N, 14°7'15.53"E, ± 1000m

fytochorion: 8. Český kras

datum: 1925-05-29

nálezce: Vladimír Krajina

herbář: PRC

projekt: Excerpt Atlas

ID: 13637085



původní jméno: *Anthriscus cerefolium* subsp. *trichosperma*  
lokality: Srbsko: 5,5 km VJV od Berouna, železniční zastávka, okraj lesa pod svahem  
nejbližší obec: Srbsko u Karlštejna, okres Beroun  
souřadnice: 49°56'14.00"N, 14°7'50.00"E  
nadmořská výška: 230 m  
fytochorion: 8. Český kras  
datum: 2001-05-17  
náleze: M. Ducháček  
herbář: PR  
projekt: Excerpt Atlas  
ID: 13637306

původní jméno: indet.  
lokality: Srbsko, ad viam ferream  
nejbližší obec: Srbsko u Karlštejna, okres Beroun  
souřadnice: 49°56'13.45"N, 14°7'52.02"E, ± 400m  
fytochorion: 8. Český kras  
datum: 1973-06-10  
náleze: Slavomil Hejný  
herbář: PR  
projekt: Excerpt Atlas  
ID: 13637181

původní jméno: *Anthriscus cerefolium* subsp. *trichosperma*  
lokality: Srbsko, u cesty na železnič. stanici, 215 m  
nejbližší obec: Srbsko u Karlštejna, okres Beroun  
souřadnice: 49°56'13.14"N, 14°7'51.81"E, ± 100m  
nadmořská výška: 215 m  
fytochorion: 8. Český kras  
datum: 1938-05-24  
náleze: J. Stuchlý  
herbář: PR  
projekt: Excerpt Atlas  
ID: 13637276

původní jméno: *Cerefolium sativum* var. *trichospermum*  
lokality: Srbsko u Karlštejna: keřnaté svahy nad stanicí dráhy  
nejbližší obec: Srbsko u Karlštejna, okres Beroun  
souřadnice: 49°56'14.16"N, 14°7'50.28"E, ± 300m  
fytochorion: 8. Český kras  
datum: 1914-05-17  
náleze: L. F. Čelakovský  
herbář: PR  
projekt: Excerpt Atlas  
ID: 13637193

původní jméno: *Cerefolium sativum*  $\beta$  *trichospermum*  
lokality: Na stráni mezi Srbskem a Tetínem u Berouna  
nejbližší obec: Tetín u Berouna, okres Beroun  
souřadnice: 49°56'48.58"N, 14°7'37.53"E, ± 750m  
fytochorion: 8. Český kras  
datum: 1909-05-23  
náleze: E. Baudyš  
herbář: PR  
projekt: Excerpt Atlas  
ID: 13637189

původní jméno: orig.: *Anthriscus trichospermus*; P. Dřevojan 2018: *Anthriscus cerefolium* var. *trichocarpus*;  
lokalita: Květena Československa. Střední Čechy: na hlinitém břehu u železnič. zastávky Srbsko (Karlštejnsko), roztr.  
nejbližší obec: Srbsko, okres Beroun  
souřadnice: 49°56'12.92"N, 14°7'52.18"E, ± 200m  
nadmořská výška: 300 m  
fytochorion: 8. Český kras  
datum: 1948-06-12  
náleze: Hynek Zavřel  
herbář: BRNM  
projekt: Excerpt Atlas  
ID: 13637552

původní jméno: orig.: *Chaerophyllum cerefolium* var. *trichospermum*; P. Dřevojan 2018: *Anthriscus cerefolium* var. *trichocarpus*;  
lokalita: Flora Bohemiae. V křovinaté jižní stráni na začátku údolí Koda u Srbska na vápenci  
nejbližší obec: Tetín-Koda, okres Beroun  
souřadnice: 49°55'58.49"N, 14°7'33.52"E, ± 200m  
fytochorion: 8. Český kras  
datum: 1940-05-10  
náleze: Miroslav Pulchart  
herbář: BRNM  
projekt: Excerpt Atlas  
ID: 13637647

původní jméno: *Chaerophyllum* sp.  
lokalita: Český Kras, Srbsko, cesta na Kodu  
nejbližší obec: Srbsko u Karlštejna, okres Beroun  
souřadnice: 49°55'58.32"N, 14°7'52.76"E, ± 370m  
fytochorion: 8. Český kras  
datum: 1963-06-09  
náleze: Stanislav Kučera  
herbář: CB  
projekt: Excerpt Atlas  
ID: 13637685

původní jméno: *Anthriscus cerefolium* subsp. *trichosperma*  
lokalita: Srbsko 5,5 km VJV od Berouna, železniční zastávka, okraj lesa pod svahem, cca 49°56'14"N, 14°7'50"E, cca 230 m n. m.  
souřadnice: 49°56'14.00"N, 14°7'50.00"E  
nadmořská výška: 230 m  
fytochorion: 8. Český kras  
datum: 2001-05-17  
náleze: M. Ducháček  
herbář: HR  
projekt: Excerpt Atlas  
ID: 13637787

#### 6051c

původní jméno: *Anthriscus cerefolium* subsp. *trichosperma*  
lokalita: Zadní Třeboň, v údolí Bělečského potoka v osadě Vatiny (mezi Bělčí a Z. Třebaní)  
nejbližší obec: Běleč u Litně, okres Beroun  
souřadnice: 49°54'37.49"N, 14°11'22.24"E, ± 600m  
fytochorion: 8. Český kras  
datum: 2001-05-14  
náleze: Jaroslav Rydlo  
herbář: ROZ  
projekt: Excerpt Atlas  
ID: 13635569

původní jméno: *Anthriscus cerefolium*  
lokalita: Karlštejn; za hradem v lesním křoví  
nejbližší obec: Budňany, okres Beroun  
souřadnice: 49°56'22.55"N, 14°11'17.56"E, ± 200m  
fytochorion: 8. Český kras  
datum: 1883-06-03  
náleze: Karel Polák  
herbář: PRC  
projekt: Excerpt Atlas  
ID: 13637005

původní jméno: *Anthriscus trichosperma*  
lokalita: A. Hecken um Karlstein  
nejbližší obec: Budňany, okres Beroun  
souřadnice: 49°56'16.29"N, 14°11'14.32"E, ± 550m  
fytochorion: 8. Český kras  
náleze: I. F. Tausch  
herbář: PRC  
projekt: Excerpt Atlas  
poznámka: Tausch, Flora bohemica no 657. b  
ID: 13637093

původní jméno: *Cerefolium sativum* var. *trichospermum*  
lokalita: Zadní Třebáň u Karlštejna: na stráni za nádražím v houštinách  
nejbližší obec: Běleč u Litně, okres Beroun  
souřadnice: 49°55'3.82"N, 14°11'49.83"E, ± 250m  
fytochorion: 8. Český kras  
datum: 1914-05-24  
náleze: L. F. Čelakovský  
herbář: PR  
projekt: Excerpt Atlas  
ID: 13637192

původní jméno: indet.  
lokalita: Karlstein  
nejbližší obec: Budňany, okres Beroun  
souřadnice: 49°56'16.19"N, 14°11'12.93"E, ± 540m  
fytochorion: 8. Český kras  
datum: 1912-06-06  
náleze: E. Liebaldt  
herbář: PR  
projekt: Excerpt Atlas  
ID: 13637158

původní jméno: *Anthriscus vulgaris*  
lokalita: V křoví u Karl. Týna [= Karlštejn]  
nejbližší obec: Budňany, okres Beroun  
souřadnice: 49°56'16.19"N, 14°11'12.93"E, ± 540m  
fytochorion: 8. Český kras  
datum: 1887-06  
náleze: Josef Velenovský  
herbář: PR  
projekt: Excerpt Atlas  
ID: 13637182

původní jméno: *Anthriscus trichosperma*  
lokalita: V. Hecken u. Karlstein  
nejbližší obec: Budňany, okres Beroun  
souřadnice: 49°56'16.19"N, 14°11'12.93"E, ± 540m  
fytochorion: 8. Český kras  
náleze: I. F. Tausch  
herbář: PR  
projekt: Excerpt Atlas  
ID: 13637155

#### **6052a**

původní jméno: *Anthriscus cerefolium* subsp. *trichosperma*  
lokalita: Radotínské údolí  
nejbližší obec: Radotín, okres Praha (Hlavní město Praha)  
souřadnice: 49°59'53.88"N, 14°20'21.16"E  
fytochorion: 8. Český kras  
datum: 2001  
náleze: Pavel Špryňar  
pramen: Špryňar Pavel et Marek Milan. Květena pražských chráněných území. 2001.  
projekt: NDOP  
ID: 6801321

#### 6052b

původní jméno: *Anthriscus cerefolium* subsp. *trichosperma*  
lokality: Cholupická bažantnice  
nejbližší obec: Cholupice, okres Praha (Hlavní město Praha)  
souřadnice: 49°58'58.72"N, 14°27'27.47"E  
fytochorion: 64a. Průhonická plošina  
datum: 2001  
náleze: Pavel Špryňar  
pramen: Špryňar Pavel et Marek Milan. Květena pražských chráněných území. 2001.  
projekt: NDOP  
ID: 6801318

#### 6052c

původní jméno: *Anthriscus cerefolium* subsp. *trichosperma*  
lokality: Jíloviště, skála Kazín nad Berounkou  
nejbližší obec: Jíloviště, okres Praha-západ  
souřadnice: 49°56'51.94"N, 14°20'20.06"E, ± 100m  
fytochorion: 41. Střední Povltaví  
datum: 2009-06-01  
náleze: Martina Bartošová; Jaroslav Rydlo  
herbář: ROZ  
projekt: Excerpt Atlas  
ID: 13635559

původní jméno: *Anthriscus cerefolium* subsp. *trichosperma*  
lokality: Praha-Lipence, osada Kazín, vrcholové skalky někdejšího hradu Kazín  
nejbližší obec: Jíloviště, okres Praha-západ  
souřadnice: 49°56'51.10"N, 14°20'19.50"E  
nadmořská výška: 220 m  
fytochorion: 41. Střední Povltaví  
datum: 2010-07-01  
náleze: M. Ducháček; Milan Marek  
herbář: PR  
projekt: Excerpt Atlas  
ID: 13637305

původní jméno: *Anthriscus cerefolium* subsp. *trichosperma*  
lokality: Kazín; Jíloviště: zaniklá opevněná lokalita Kazín na skalnaté ostrožně zv, Na hrádku nad pravým břehem Berounky 1, 7 km SZ od kóty Kopanina (+411 m),  
souřadnice: 49°56'53.18"N, 14°20'21.57"E  
fytochorion: 41. Střední Povltaví  
datum: 2010-06-23  
náleze: Milan Marek  
pramen: Marek Milan (2013): Terénní šetření 2005 - 2013 - Květena hradů, zámků a zřícenin, včetně okolí do cca 100 m.  
projekt: NDOP  
poznámka: subsp, *trichosperma* (Schult.) Arcang.; velmi hojně  
ID: 12007150

#### 6175b

původní jméno: *Anthriscus cerefolium* subsp. *trichosperma*  
lokality: Přívoz: křovinatý lem východního prudce svažitého úpatí přívozké haldy Odry, 3 m od kolejiště OKD  
nejbližší obec: Přívoz, okres Ostrava-město  
souřadnice: 49°51'27.89"N, 18°17'2.33"E, ± 9m  
nadmořská výška: 214 m  
fytochorion: 83. Ostravská pánev  
datum: 2015-04-30  
náleze: David Hlisenkovský  
pramen: Hlisenkovský D. (2015) Terénní zápisky 2015, ,  
herbář: OSM;FMM  
projekt: ND MSP ČBS  
poznámka: na ploše 20 × 1 m;;křovinatý lem  
ID: 10161060

**6370c**

původní jméno: orig.: *Anthriscus silvestris*; Č. Deyl 1997-04-04: *Anthriscus cerefolium* subsp. *trichosperma*; P. Dřevojan 2018: *Anthriscus cerefolium* var. *trichocarpus*;  
lokalita: Olomouc - Kopeček, ad marginem viae in silva mixta haud procul a hosto zoologico, cum graminibus cohabitans  
nejbližší obec: Svatý Kopeček, okres Olomouc  
souřadnice: 49°38'0.29"N, 17°20'3.87"E, ± 400m  
nadmořská výška: 320 m  
fytochorion: 76b. Tršická pahorkatina  
datum: 1984-06-20  
náleze: Tomáš Homola  
herbář: OLM  
projekt: Excerpt Atlas  
ID: 13637489

původní jméno: orig.: *Anthriscus sylvestris*; Č. Deyl 1997-04-04: *Anthriscus cerefolium* subsp. *trichosperma*; P. Dřevojan 2018: *Anthriscus cerefolium* var. *trichocarpus*;  
lokalita: Olomouc - Kopeček, ad marginem silvam frondosam, appositam viae quae ad hosto zoologico ad pagum Radíkov currit, in clivo argilloso ad occidentem verso, singulatim  
nejbližší obec: Svatý Kopeček, okres Olomouc  
souřadnice: 49°38'5.18"N, 17°20'45.37"E, ± 500m  
nadmořská výška: 400 m  
fytochorion: 76b. Tršická pahorkatina  
datum: 1984-06-20  
náleze: Tomáš Homola  
herbář: OLM  
projekt: Excerpt Atlas  
ID: 13637490

**6450d**

původní jméno: *Anthriscus cerefolium* var. *trichocarpa*  
lokalita: In clivis arbustis (nemoribus) ad lacum structilem "Orlická přehrada", ad septentriones a pago Orlík nad Vltavou. Aliquo loco copiose et valde gregatim!  
nejbližší obec: Kožlí u Orlíka, okres Písek  
souřadnice: 49°31'6.34"N, 14°9'47.81"E, ± 470m  
fytochorion: 41. Střední Povltaví  
datum: 1991-06-15  
náleze: Milan Marek  
herbář: ROZ  
projekt: Excerpt Atlas  
ID: 13635580

původní jméno: *Anthriscus trichosperma*  
lokalita: In clivis arbustisque ad lacum structilem "Orlická přehrada", ad septentriones a pago Orlík nad Vltavou versus. Copiose, aliquo loco valde gregatim  
nejbližší obec: Kožlí u Orlíka, okres Písek  
souřadnice: 49°31'6.34"N, 14°9'47.81"E, ± 470m  
fytochorion: 41. Střední Povltaví  
datum: 1991-06-15  
náleze: Milan Marek  
herbář: PRC  
projekt: Excerpt Atlas  
ID: 13637056

původní jméno: *Anthriscus cerefolium* subsp. *trichosperma*  
lokalita: Orlík. Křovinatá stráž na levém břehu Vltavy SZ od zámku  
nejbližší obec: Kožlí u Orlíka, okres Písek  
souřadnice: 49°30'58.15"N, 14°9'44.31"E, ± 300m  
fytochorion: 41. Střední Povltaví  
datum: 1964-07  
náleze: R. Slaba  
herbář: CB  
projekt: Excerpt Atlas  
ID: 13637687

**6451c**

původní jméno: *Anthriscus cerefolium* subsp. *trichosperma*  
lokalita: distr. Písek: in horto apud arcem Orlík supra, fl. Vltava, cca 340 m s. m.  
nejbližší obec: Orlík nad Vltavou, okres Písek  
souřadnice: 49°30'37.54"N, 14°9'56.27"E, ± 500m  
nadmořská výška: 340 m  
fytochorion: 41. Střední Povltaví  
datum: 1955-06-28  
nálezce: Anna Klásková; Kršková; Bohumil Slavík; Toman  
herbář: PRC  
projekt: Excerpt Atlas  
ID: 13637078

původní jméno: indet.  
lokalita: Orlík  
nejbližší obec: Orlík nad Vltavou, okres Písek  
souřadnice: 49°30'37.54"N, 14°9'56.27"E, ± 1200m  
fytochorion: 41. Střední Povltaví  
datum: 1907-05-30  
nálezce: s. coll.  
herbář: PRC  
projekt: Excerpt Atlas  
ID: 13637006

původní jméno: *Cerefolium sativum* var. *trichospermum*  
lokalita: In silvis sub arce Vorlík [= Orlík nad Vltavou] gregarie  
nejbližší obec: Orlík nad Vltavou, okres Písek  
souřadnice: 49°30'37.54"N, 14°9'56.27"E, ± 1200m  
fytochorion: 41. Střední Povltaví  
datum: 1900-06  
nálezce: Karel Domin  
herbář: PRC  
projekt: Excerpt Atlas  
ID: 13637089

původní jméno: *Anthriscus cerefolium* subsp. *trichosperma*  
lokalita: distr. Písek. Orlík nad Vltavou - skalnatá část zámku Orlík, těsně nad vodní přehradou  
nejbližší obec: Orlík nad Vltavou, okres Písek  
souřadnice: 49°30'47.34"N, 14°10'14.20"E  
nadmořská výška: 355 m  
fytochorion: 41. Střední Povltaví  
datum: 2005-05-25  
nálezce: Radim Paulič  
herbář: CB  
projekt: Excerpt Atlas  
ID: 13637688

původní jméno: *Anthriscus cerefolium* subsp. *trichosperma*  
lokalita: Orlík. Skála na l. břehu Vltavy pod zámkem  
nejbližší obec: Orlík nad Vltavou, okres Písek  
souřadnice: 49°30'48.26"N, 14°10'13.72"E, ± 300m  
fytochorion: 41. Střední Povltaví  
datum: 1965-05-19  
nálezce: R. Slaba  
herbář: CB  
projekt: Excerpt Atlas  
ID: 13637683

**6551c**

původní jméno: *Anthriscus cerefolium* var. *trichospermum*  
lokalita: distr. Písek: ad sin. ripam fl. Vltava prope castellum Zvíkov, alt. ca 310 m, exp. E, granit, copiose  
nejbližší obec: Zbonín, okres Písek  
souřadnice: 49°26'31.51"N, 14°11'41.41"E  
nadmořská výška: 310 m  
fytochorion: 41. Střední Povltaví  
datum: 1944-06-12  
náleze: Václav Ambrož  
herbář: PRC  
projekt: Excerpt Atlas  
ID: 13636998

původní jméno: *Anthriscus trichospermus*  
lokalita: Zvíkov  
nejbližší obec: Zvíkovské Podhradí, okres Písek  
souřadnice: 49°26'20.29"N, 14°11'31.60"E, ± 250m  
fytochorion: 41. Střední Povltaví  
datum: 1897-07  
náleze: Karel Domin  
herbář: PRC  
projekt: Excerpt Atlas  
ID: 13637086

původní jméno: *Anthriscus cerefolium*  
lokalita: Na skalách na Zvíkově  
nejbližší obec: Zvíkovské Podhradí, okres Písek  
souřadnice: 49°26'20.29"N, 14°11'31.60"E, ± 250m  
fytochorion: 41. Střední Povltaví  
datum: 1877-05  
náleze: Josef Velenovský  
herbář: PRC  
projekt: Excerpt Atlas  
ID: 13637076

původní jméno: *Anthriscus cerefolium* subsp. *trichosperma*  
lokalita: distr. Písek: ad pedem rupium supra ripam dextram fluminis Otava sub arce Zvíkov; cca 310–320 m s. m.  
souřadnice: 49°26'15.53"N, 14°11'31.68"E, ± 250m  
fytochorion: 41. Střední Povltaví  
datum: 1960-06-22  
náleze: Jaroslav Moravec  
herbář: PR  
projekt: Excerpt Atlas  
ID: 13637196

původní jméno: *Anthriscus cerefolium* subsp. *trichosperma*  
lokalita: Zvíkov. Skála na pravém břehu Otavy pod hradem  
nejbližší obec: Zvíkovské Podhradí, okres Písek  
souřadnice: 49°26'19.05"N, 14°11'29.73"E, ± 150m  
fytochorion: 41. Střední Povltaví  
datum: 1964-06  
náleze: R. Slaba  
herbář: CB  
projekt: Excerpt Atlas  
ID: 13637686

původní jméno: *Chaerophyllum cerefolium* var. *Trichospermum*  
lokalita: Bohemia merid.; distr. Písek: ad sin. ripam fl. Vltava prope castellum Zvíkov, granite, exp. E., copiose  
nejbližší obec: Zvíkovské Podhradí, okres Písek  
souřadnice: 49°26'17.90"N, 14°11'34.94"E, ± 125m  
nadmořská výška: 310 m  
fytochorion: 41. Střední Povltaví  
datum: 1944-06-12  
náleze: Václav Ambrož  
herbář: CB  
projekt: Excerpt Atlas  
ID: 13637704

**6649c**

původní jméno: *Anthriscus cerefolium* subsp. *trichosperma*  
lokality: na okraji křovin při silnici 0,2 km Z od obce  
nejbližší obec: Chrástovice, okres Strakonice  
souřadnice: 49°19'59.60"N, 13°53'26.40"E  
nadmořská výška: 520 m  
fytochorion: 36a. Blatensko  
datum: 2015-05-31  
náleze: Radim Paulič  
pramen: not.  
herbář: herb. R. Paulič  
projekt: Excerpt Atlas  
poznámka: hojně  
ID: 9990876

**6749b**

původní jméno: *Anthriscus cerefolium* subsp. *trichosperma*  
lokality: distr. Strakonice. Rovná - příkopy okraje silnice směr Přeštovice 0,9 km od obce  
nejbližší obec: Slaník, okres Strakonice  
souřadnice: 49°16'34.39"N, 13°57'22.45"E, ± 150m  
nadmořská výška: 405 m  
fytochorion: 37e. Volyňské Předšumaví  
datum: 2005-05-15  
náleze: Radim Paulič  
herbář: CB  
projekt: Excerpt Atlas  
ID: 13637689

**6750a**

původní jméno: *Anthriscus cerefolium* subsp. *trichosperma*  
lokality: skalnatá stráž nad mlýnským náhonem při Z okraji obce  
nejbližší obec: Štěkeň, okres Strakonice  
souřadnice: 49°15'57.90"N, 14°0'1.60"E  
nadmořská výška: 390-400 m  
fytochorion: 35d. Březnické Podbrdsko  
datum: 2012-05-25  
náleze: Radim Paulič  
pramen: not.  
projekt: Excerpt Atlas  
ID: 9992690

původní jméno: orig.: *Anthriscus longirostris*; P. Dřevojan 2018: *Anthriscus cerefolium* var. *trichocarpus*;  
lokality: Bohemia austro-occidentalis, distr. Strakonice. in fruticetis lucidis ad marginem horti in vico Štěkeň, c. 410 m s. m.  
nejbližší obec: Štěkeň, okres Strakonice  
souřadnice: 49°16'4.00"N, 14°0'27.00"E, ± 600m  
nadmořská výška: 410 m  
fytochorion: 38. Budějovická pánev  
datum: 1964-05-25  
náleze: V. Chán  
herbář: BRNU  
projekt: Excerpt Atlas  
poznámka: BRNU 446255;  
ID: 13635207

původní jméno: *Anthriscus cerefolium* ssp. *trichosperma*  
lokality: Štěkeň (u Strakonice) – zámecký park  
nejbližší obec: Štěkeň, okres Strakonice  
souřadnice: 49°16'1.64"N, 14°0'9.17"E, ± 150m  
fytochorion: 38. Budějovická pánev  
datum: 1990-05-12  
náleze: Vojtěch Žíla  
herbář: LIT  
projekt: Excerpt Atlas  
poznámka: M. Marek 2008: *A. cerefolium* subsp. *trichosperma*  
ID: 13635358



původní jméno: *Anthriscus longirostris*  
lokalita: distr. Strakonice: in fruticetis lucidis ad marginem horti in vico Štěkeň, c. 410 m s. m.  
nejbližší obec: Štěkeň, okres Strakonice  
souřadnice: 49°16'3.01"N, 14°0'29.07"E, ± 670m  
nadmořská výška: 410 m  
fytochorion: 38. Budějovická pánev  
datum: 1964-05-25  
náleze: Václav Chán  
herbář: LIM;LIT  
projekt: Excerpt Atlas  
poznámka: Plantae Czechoslovaecae Exsiccatae, Centuria III, no. 213  
ID: 13635315

původní jméno: *Anthriscus longirostris*  
lokalita: distr. Strakonice: in fruticetis lucidis ad marginem horti in vico Štěkeň, c. 410 m s. m.  
nejbližší obec: Štěkeň, okres Strakonice  
souřadnice: 49°16'3.01"N, 14°0'29.07"E, ± 670m  
nadmořská výška: 410 m  
fytochorion: 38. Budějovická pánev  
datum: 1964-05-25  
náleze: Václav Chán  
herbář: PRC  
projekt: Excerpt Atlas  
poznámka: M. Marek 2007: *A. cerefolium* subsp. *trichosperma*  
ID: 13637068

původní jméno: indet.  
lokalita: Štěkeň, zámecká zahrada ve Štěkeni  
nejbližší obec: Štěkeň, okres Strakonice  
souřadnice: 49°16'1.68"N, 14°0'8.50"E, ± 165m  
fytochorion: 38. Budějovická pánev  
datum: 1974-05-18  
náleze: Štěpán Husák  
herbář: PR  
projekt: Excerpt Atlas  
ID: 13637171

původní jméno: indet.  
lokalita: Distr. Strakonice: Štěkeň; Hortus / ad viam publicam  
nejbližší obec: Štěkeň, okres Strakonice  
souřadnice: 49°16'3.11"N, 14°0'27.34"E, ± 650m  
fytochorion: 38. Budějovická pánev  
datum: 1972-06-24  
náleze: Slavomil Hejný  
herbář: PR  
projekt: Excerpt Atlas  
ID: 13637169

původní jméno: *Anthriscus cerefolium* subsp. *trichosperma*  
lokalita: trib. Strakonice: ad viam publicam in margine arboreti castelli in pago Štěkeň; cca 405 m s. m.  
nejbližší obec: Štěkeň, okres Strakonice  
souřadnice: 49°15'58.78"N, 14°0'6.40"E, ± 150m  
nadmořská výška: 405 m  
fytochorion: 38. Budějovická pánev  
datum: 1960-06-24  
náleze: Jaroslav Moravec  
herbář: PR  
projekt: Excerpt Atlas  
ID: 13637194

původní jméno: *Anthriscus cerefolium* subsp. *trichosperma*  
lokalita: Štěkeň: vrch Brda Z obce, v příkopu při silnici procházející při J okraji lesa, roztroušeně  
nejbližší obec: Štěkeň, okres Strakonice  
souřadnice: 49°16'1.92"N, 13°59'56.13"E, ± 390m  
fytochorion: 38. Budějovická pánev  
datum: 1955-05-21  
náleze: Václav Chán  
herbář: PR  
projekt: Excerpt Atlas  
ID: 13637156

původní jméno: *Anthriscus cerefolium* subsp. *trichosperma*  
lokalita: Distr. Strakonice. Štěkeň – u silnice od zámeckého parku v obci až k JZ úpatí lesa Brdo, souvislé porosty – tisíce rostlin  
nejbližší obec: Štěkeň, okres Strakonice  
souřadnice: 49°16'0.91"N, 13°59'58.01"E, ± 320m  
nadmořská výška: 400-410 m  
fytochorion: 38. Budějovická pánev  
datum: 2008-05-02  
náleze: Radim Paulič  
herbář: CB  
projekt: Excerpt Atlas  
ID: 13637705

původní jméno: *Anthriscus cerefolium* subsp. *trichosperma*  
lokalita: Březnické podbrdsko, Štěkeň: u zámku v křovinách, velmi hojně  
nejbližší obec: Štěkeň, okres Strakonice  
souřadnice: 49°16'0.93"N, 14°0'8.72"E, ± 150m  
fytochorion: 38. Budějovická pánev  
datum: 1982-05-23  
náleze: V. Chán  
herbář: CB  
projekt: Excerpt Atlas  
ID: 13637698

původní jméno: *Anthriscus cerefolium* subsp. *trichosperma*  
lokalita: Jihozápadná Čechy, Pošumaví, Štěkeň, vrch Brda Z obce, v příkopu při silnici procházející při J okraji lesa, roztroušeně  
nejbližší obec: Štěkeň, okres Strakonice  
souřadnice: 49°16'1.92"N, 13°59'56.13"E, ± 390m  
fytochorion: 38. Budějovická pánev  
datum: 1955-05-21  
náleze: V. Chán  
herbář: CB  
projekt: Excerpt Atlas  
ID: 13637707

původní jméno: *Anthriscus cerefolium* var. *longirostris*  
lokalita: Štěkeň (fytoch. 35d), výslunný strmý svah s vystupujícími skalkami nad mlýn.náhonem při Z okraji ob  
souřadnice: 49°15'57.90"N, 14°0'1.60"E  
nadmořská výška: 395 m  
fytochorion: 38. Budějovická pánev  
datum: 2008-09-03  
náleze: Radim Paulič  
projekt: ČNFD  
ID: 1188577

původní jméno: *Anthriscus cerefolium* subsp. *trichosperma*  
lokalita: Štěkeň: skalnatá stráž nad mlýnským náhonem při Z okraji obce  
nejbližší obec: Štěkeň, okres Strakonice  
souřadnice: 49°15'57.90"N, 14°0'1.60"E  
nadmořská výška: 395 m  
fytochorion: 38. Budějovická pánev  
datum: 2004-08-03  
náleze: Radim Paulič; Václav Chán  
projekt: ND JČP ČBS  
poznámka: det. Chán  
ID: 8529973

původní jméno: *Anthriscus cerefolium* subsp. *trichosperma*  
lokalita: Štěkeň: před bránou zámku ve Štěkni  
nejbližší obec: Štěkeň, okres Strakonice  
nadmořská výška: 400 m  
fytochorion: 35d. Březnické Podbrdsko  
datum: 2002-04-16  
náleze: Radim Paulič  
projekt: ND JČP ČBS  
poznámka: det. Chán  
ID: 8529975

#### 6750c

původní jméno: *Anthriscus cerefolium* subsp. *trichosperma*  
lokalita: Čejetice: strážka při okraji silnice směr Mladějovice J JV od obce  
nejbližší obec: Čejetice, okres Strakonice  
souřadnice: 49°14'46.50"N, 14°1'33.40"E  
nadmořská výška: 400 m  
fytochorion: 38. Budějovická pánev  
datum: 2016-05-29  
náleze: Radim Paulič  
herbář: herb. R. Paulič  
projekt: Excerpt Atlas  
ID: 13235552

#### 6752b

původní jméno: *Anthriscus cerefolium*  
lokalita: distr. Tábor, opp. Bechyně: in rupibus sub castro oppidi Bechyně, haud procul a ponte parvo trans fl. Lužnice, ca 380 m s.  
m.  
nejbližší obec: Bechyně, okres Tábor  
souřadnice: 49°17'30.41"N, 14°28'7.80"E  
nadmořská výška: 380 m  
fytochorion: 41. Střední Povltaví  
datum: 1980-06-19  
náleze: Jan Štěpánek  
herbář: LIT  
projekt: Excerpt Atlas  
ID: 13635343

původní jméno: indet.  
lokalita: In valle rivuli Lužnice, prope oppidum Bechyně  
nejbližší obec: Bechyně, okres Tábor  
souřadnice: 49°17'30.41"N, 14°28'7.80"E  
fytochorion: 41. Střední Povltaví  
datum: 1951-05-09  
náleze: Miloš Deyl  
herbář: PR  
projekt: Excerpt Atlas  
ID: 13637154

původní jméno: *Anthriscus cerefolium* subsp. *trichosperma*  
lokalita: Bechyně, při zdi u silnice na Z straně zámku  
nejbližší obec: Bechyně, okres Tábor  
souřadnice: 49°17'30.41"N, 14°28'7.80"E  
fytochorion: 41. Střední Povltaví  
datum: 1967-05  
náleze: J Kaisler  
herbář: CB  
projekt: Excerpt Atlas  
ID: 13637672

původní jméno: *Anthriscus cerefolium* subsp. *trichosperma*  
lokalita: Bechyně, taras zahrady J zámku, roztroušenš  
nejbližší obec: Bechyně, okres Tábor  
souřadnice: 49°17'30.41"N, 14°28'7.80"E  
nadmořská výška: 400 m  
fytochorion: 41. Střední Povltaví  
datum: 1967-05-12  
náleze: J. Kaisler  
herbář: CB  
projekt: Excerpt Atlas  
ID: 13637684

#### 6764d

původní jméno: indet.  
lokalita: Brno: mezi Bystrcí a Žebětínem (zahrádkářská kolonie)  
nejbližší obec: Žebětín, okres Brno-město  
souřadnice: 49°12'47.92"N, 16°29'41.33"E, ± 200m  
fytochorion: 68. Moravské podhůří Vysočiny  
datum: 1985-05-12  
náleze: Štěpán Husák  
herbář: PRA  
projekt: Excerpt Atlas  
ID: 13672896

#### 6765d

původní jméno: *Anthriscus trichosperma*  
lokalita: Veveří  
nejbližší obec: Veveří, okres Brno-město  
souřadnice: 49°12'6.48"N, 16°35'25.19"E, ± 600m  
fytochorion: 16. Znojensko-brněnská pahorkatina  
náleze: Alexander Makowsky  
pramen: Formánek, II. 2 (1897): 1244 fide Domin ms.  
projekt: Excerpt Atlas  
ID: 13672905

#### 6766c

původní jméno: orig.: *Anthriscus cerefolium* subsp. *trichosperma*; P. Dřevojan 2017: *Anthriscus cerefolium* var. *trichocarpus*;  
lokalita: Moravia, okolí Brna, distr. Brno. Brno-Líšeň: blízko V části čtvrtě  
nejbližší obec: Brno-Líšeň, okres Brno-město  
souřadnice: 49°12'17.00"N, 16°42'22.00"E  
fytochorion: 20b. Hustopečská pahorkatina  
datum: 1997-05-19  
náleze: P. Filippov  
herbář: BRNU  
projekt: Excerpt Atlas  
poznámka: BRNU 608626;  
ID: 13635231

původní jméno: *Anthriscus cerefolium* subsp. *trichosperma*  
lokalita: Brno-Líšeň: údolí Říčky, Hornek, pod vyhlídkou; vápencová suť, větší kolonie; 300 m s. m., 49°12'25"N, 16°42'53"E  
nejbližší obec: Líšeň, okres Brno-město  
souřadnice: 49°13'52.87"N, 16°43'2.43"E, ± 50m  
nadmořská výška: 300 m  
fytochorion: 70. Moravský kras  
datum: 1997-05-20  
náleze: Petr Šmarda  
herbář: ZMT  
projekt: Excerpt Atlas  
ID: 13635612

původní jméno: *Anthriscus cerefolium* var. *trichocarpus*

lokalita: Mokrá-Horákov: při lesní pěšině na zeleně značené turistické trase nedaleko rozcestí Horákovský hrad - rozc. 2 km ZSZ od

kaple sv. Gottharda v Horákově

nejbližší obec: Mokrá-Horákov, okres Brno-venkov

souřadnice: 49°13'7.74"N, 16°43'8.58"E

nadmořská výška: 310 m

fytochorion: 70. Moravský kras

datum: 2018-09-15

nálezce: Pavel Dřevojan

pramen: not.

projekt: Excerpt Atlas

ID: 13669065

původní jméno: *Anthriscus cerefolium* var. *trichocarpus*

lokalita: Brno-Líšeň: v suti v lemu křovin pod vyhlídkou Hornek v PR Velký Hornek 3,3 km SV od kostela

nejbližší obec: Brno-Líšeň, okres Brno-město

souřadnice: 49°13'53.60"N, 16°43'2.24"E

nadmořská výška: 390 m

fytochorion: 70. Moravský kras

datum: 2018-09-15

nálezce: Pavel Dřevojan

pramen: not.

projekt: Excerpt Atlas

ID: 13669067

původní jméno: *Anthriscus cerefolium* var. *trichocarpus*

lokalita: Brno-Líšeň: při lesní cestě na žlutě značené turistické trase vedoucí k vyhlídce Hornek nedaleko chaty 3,2 km SSV od kostela

nejbližší obec: Brno-Líšeň, okres Brno-město

souřadnice: 49°13'55.19"N, 16°42'49.89"E

nadmořská výška: 420 m

fytochorion: 70. Moravský kras

datum: 2018-09-15

nálezce: Pavel Dřevojan

pramen: not.

projekt: Excerpt Atlas

ID: 13669068

původní jméno: *Anthriscus cerefolium* var. *trichocarpus*

lokalita: Brno-Líšeň: lem křovin (*Acer campestre* a *Cornus mas*) na stepní světlině na konci ostrožny v PR Velký Hornek 2,8 km SV od kostela

nejbližší obec: Brno-Líšeň, okres Brno-město

souřadnice: 49°13'38.76"N, 16°42'49.99"E

nadmořská výška: 355 m

fytochorion: 70. Moravský kras

datum: 2018-09-15

nálezce: Pavel Dřevojan

pramen: not.

projekt: Excerpt Atlas

ID: 13669066

### 6863c

lokalita: Mohelno, okraj asfaltové silničky k hrázi VN Mohelno, cca 1,2 km JZ od kostela v obci

nejbližší obec: Mohelno, okres Třebíč

souřadnice: 49°6'20.90"N, 16°10'56.20"E

nadmořská výška: 295 m

fytochorion: 16. Znojensko-brněnská pahorkatina

datum: 2016-05-10

nálezce: Luděk Čech

herbář: herb. L. Čech

projekt: Excerpt Atlas

ID: 13647067

**6865b**

původní jméno: *Anthriscus trichospermus*  
lokalita: Locis saxosis collis Špilberk supra Brno  
nejbližší obec: Město Brno, okres Brno-město  
souřadnice: 49°11'39.59"N, 16°35'56.59"E, ± 300m  
fytochorion: 16. Znojensko-brněnská pahorkatina  
datum: 1930-05  
náleze: F. Weber  
herbář: PR  
projekt: Excerpt Atlas  
ID: 13637207

původní jméno: *Anthriscus trichosperma*  
lokalita: Františkov u Brna [= Denisovy sady]  
nejbližší obec: Město Brno, okres Brno-město  
souřadnice: 49°11'25.57"N, 16°36'24.84"E  
fytochorion: 16. Znojensko-brněnská pahorkatina  
náleze: Alexander Makowsky  
pramen: Formánek, II. 2 (1897): 1244 fide Domin ms.  
projekt: Excerpt Atlas  
ID: 13672906

**6866d**

původní jméno: orig.: *Anthriscus cerefolium*; J. Danihelka: !; P. Dřevojan 2017: *Anthriscus cerefolium* var. *trichocarpus*;  
lokalita: Moravia, distr. Vyškov, Hostěrádky-Rešov: strž mezi zahradami, 0,6 km JJZ od železniční zastávky. S. m. 227 m  
nejbližší obec: Hostěrádky-Rešov, okres Vyškov  
souřadnice: 49°6'51.00"N, 16°46'41.00"E  
nadmořská výška: 227 m  
fytochorion: 20b. Hustopečská pahorkatina  
datum: 2011-05-14  
náleze: M. Šenkýř  
herbář: BRNU  
projekt: Excerpt Atlas  
poznámka: BRNU 647296;  
ID: 13635260

původní jméno: orig.: *Anthriscus cerefolium*; P. Dřevojan 2018: *Anthriscus cerefolium* var. *trichocarpus*;  
lokalita: Flora moravica. Hostěrádky, okraj starého sadu u polní cesty na SZ okraji obce, i v blízké akátině podél žel. trati, velmi hojně  
nejbližší obec: Hostěrádky-Rešov, okres Vyškov  
souřadnice: 49°6'59.80"N, 16°46'49.89"E, ± 100m  
nadmořská výška: 220 m  
fytochorion: 20b. Hustopečská pahorkatina  
datum: 1993-05-09  
náleze: Radomír Řepka  
herbář: BRNM  
projekt: Excerpt Atlas  
ID: 13637644

původní jméno: orig.: *Anthriscus longirostris*; B. Slavík 1992-04-15: *Anthriscus cerefolium* subsp. *trichosperma*; P. Dřevojan 2018:  
*Anthriscus cerefolium* var. *trichocarpus*;  
lokalita: Hostěrádky-Rešov (JV od Brna) u cesty nedaleko nádraží (po pravé straně želez. trati do Brna)  
nejbližší obec: Hostěrádky-Rešov, okres Vyškov  
souřadnice: 49°7'9.94"N, 16°46'55.89"E, ± 100m  
fytochorion: 20b. Hustopečská pahorkatina  
datum: 1987-06-15  
náleze: Bohumil Trávníček  
herbář: herb. B. Trávníček  
projekt: Excerpt Atlas  
ID: 13637457

**6952d**

původní jméno: *Anthriscus cerefolium* var. *longirostris*  
lokality: Českobudějovicko, Hluboká n. Vlt., Podskalí, úpatí skály proti Sortcentru Dvořák  
souřadnice: 49°2'58.00"N, 14°26'36.00"E, ± 500m  
fytochorion: 40a. Písecko-hlubocký hřeben  
datum: 2008-05-11  
náleze: K. Šumberová  
projekt: ČNFD  
ID: 2525907

**6963b**

původní jméno: *Anthriscus cerefolium* var. *trichocarpus*  
lokality: Rokytná: okraj akátiny podél lesní cesty 190 m V od kostela  
nejbližší obec: Rokytná, okres Znojmo  
souřadnice: 49°3'53.93"N, 16°19'27.66"E  
nadmořská výška: 230 m  
fytochorion: 16. Znojemsko-brněnská pahorkatina  
datum: 2018-09-12  
náleze: Pavel Dřevojan  
pramen: not.  
projekt: Excerpt Atlas  
ID: 13657529

**6963d**

původní jméno: orig.: *Anthriscus cerefolium* subsp. *trichosperma*; P. Dřevojan 2018: *Anthriscus cerefolium* var. *trichocarpus*;  
lokality: Česká republika, okr. Znojmo: Moravský Krumlov, levý břeh Týnského rybníka jižně obce, u silnice  
nejbližší obec: Moravský Krumlov-Rakšice, okres Znojmo  
souřadnice: 49°1'35.00"N, 16°18'20.00"E, ± 100m  
nadmořská výška: 250 m  
fytochorion: 16. Znojemsko-brněnská pahorkatina  
datum: 1994-05-20  
náleze: Karel Sutorý  
herbář: BRNM  
projekt: Excerpt Atlas  
ID: 13637632

původní jméno: B. Slavík 1992-04-15: *Anthriscus cerefolium* subsp. *trichosperma*; P. Dřevojan 2018: *Anthriscus cerefolium* var. *trichocarpus*;  
lokality: Mor. Krumlov - V okraj obce (pravý břeh) při stezce na sv. Florián  
nejbližší obec: Moravský Krumlov, okres Znojmo  
souřadnice: 49°2'55.42"N, 16°19'18.68"E, ± 140m  
fytochorion: 16. Znojemsko-brněnská pahorkatina  
datum: 1988-05-26  
náleze: Bohumil Trávníček  
herbář: herb. B. Trávníček  
projekt: Excerpt Atlas  
ID: 13637456

původní jméno: *Anthriscus cerefolium* var. *trichocarpus*  
lokality: Moravský Krumlov: lem křovin na okraji NPR Krumlovsko-rokytenské slepence 30 m S od kostela sv. Floriána  
nejbližší obec: Moravský Krumlov, okres Znojmo  
souřadnice: 49°2'52.77"N, 16°19'12.43"E  
nadmořská výška: 305 m  
fytochorion: 16. Znojemsko-brněnská pahorkatina  
datum: 2018-09-12  
náleze: Pavel Dřevojan  
pramen: not.  
projekt: Excerpt Atlas  
ID: 13657530

**6964d**

původní jméno: *Anthriscus cerefolium* var. *trichocarpus*  
lokalita: Jezeřany-Maršovice: ruderalní porost ve větrolamu 1,1 km JJV od kostela  
nejbližší obec: Jezeřany-Maršovice, okres Znojmo  
souřadnice: 49°1'21.90"N, 16°25'59.90"E, ± 6m  
nadmořská výška: 229 m  
fytochorion: 16. Znojemsko-brněnská pahorkatina  
datum: 2016-05-29  
náleze: Pavel Dřevojan  
pramen: not.  
projekt: Excerpt Atlas  
ID: 13670881

**6966a**

původní jméno: *Anthriscus cerefolium* var. *trichocarpus*  
lokalita: Měnín: lem lesíku (*Acer negundo*, *Robinia pseudoacacia* a *Sambucus nigra*) v Měnínské bažantnici 1,7 km J od kostela  
nejbližší obec: Měnín, okres Brno-venkov  
souřadnice: 49°4'6.83"N, 16°41'36.46"E  
nadmořská výška: 185 m  
fytochorion: 18a. Dyjsko-svratecký úval  
datum: 2018-09-21  
náleze: Pavel Dřevojan  
pramen: not.  
projekt: Excerpt Atlas  
ID: 13662522

**6969a**

původní jméno: *Anthriscus longirostris*  
lokalita: 470. Koryčany, okolí vrchu Ocásek  
nejbližší obec: Koryčany, okres Kroměříž  
souřadnice: 49°5'56.24"N, 17°14'9.10"E, ± 450m  
nadmořská výška: 450-520 m  
fytochorion: 77c. Chřiby  
datum: 1987  
náleze: Josef Dostál  
pramen: Grulich V. (1989): Výsledky floristického kursu ČSBS v Uherském Hradišti 1987. - Odbor kultury ONV, Uherské Hradiště.  
projekt: FLDOK  
ID: 8692947

**7060c**

původní jméno: *Anthriscus cerefolium* subsp. *trichosperma*  
lokalita: Bítov (25 km ZSZ od Znojma): nad pravým břehem Vranovské přehrady, cca 150 m SV od zříceniny hradu Cornštejna, cca 900 m ZJZ od středu obce, skalní terásky; 365 m s. m., 48°56'07"N, 15°43'00"E  
nejbližší obec: Bítov, okres Znojmo  
souřadnice: 48°56'7.00"N, 15°43'0.00"E  
nadmořská výška: 365 m  
fytochorion: 68. Moravské podhůří Vysočiny  
datum: 2009-05-08  
náleze: Ester Ekrťová  
herbář: MJ  
projekt: Excerpt Atlas  
ID: 13635380

**7063c**

původní jméno: *Anthriscus cerefolium* var. *trichocarpus*  
lokalita: Prosiměřice: příkop silnice do Kyjovic 1,1 km SZ od kostela  
nejbližší obec: Prosiměřice, okres Znojmo  
souřadnice: 48°54'30.99"N, 16°10'52.64"E  
nadmořská výška: 210 m  
fytochorion: 16. Znojemsko-brněnská pahorkatina  
datum: 2018-04-30  
náleze: P. Dřevojan  
pramen: not.  
projekt: Excerpt Atlas  
ID: 13612197



#### 7063d

původní jméno: orig.: *Chaerophyllum temulum*; J. Danihelka 2009-08-13: *Anthriscus cerefolium*; P. Dřevojan 2018: *Anthriscus cerefolium* var. *trichocarpus*;  
lokalita: Flora moravica. Distr. Miroslav: pod keřem u cesty pod vodárnou u kóty 303 m. S. m. 295 m  
nejbližší obec: Miroslav, okres Znojmo  
souřadnice: 48°56'23.00"N, 16°18'56.00"E, ± 20m  
nadmořská výška: 295 m  
fytochorion: 16. Znojensko-brněnská pahorkatina  
datum: 1992-05-10  
náleze: R. Roček  
herbář: BRNU  
projekt: Excerpt Atlas  
poznámka: BRNU 530354;  
ID: 13635225

#### 7065c

původní jméno: *Anthriscus cerefolium* var. *trichocarpus*  
lokalita: Pasohlávky: lem křovin u nájezdu od střední Novomlýnské nádrže k silnici Pohořelice–Mikulov 2,7 km VSV od kostela  
nejbližší obec: Pasohlávky, okres Brno-venkov  
souřadnice: 48°54'18.39"N, 16°34'44.83"E  
nadmořská výška: 180 m  
fytochorion: 18a. Dyjsko-svratecký úval  
datum: 2018-07-15  
náleze: P. Dřevojan  
pramen: not.  
projekt: Excerpt Atlas  
ID: 13651268

#### 7065d

původní jméno: *Anthriscus cerefolium* var. *trichocarpus*  
lokalita: Pouzdřany: úvoz v NPP Pouzdřanská step-Kolby 1,7 km SV od kostela  
nejbližší obec: Pouzdřany, okres Břeclav  
souřadnice: 48°56'46.65"N, 16°38'22.54"E  
nadmořská výška: 255 m  
fytochorion: 20b. Hustopečská pahorkatina  
datum: 2018-05-21  
náleze: Radomír Řepka  
pramen: not.  
projekt: Excerpt Atlas  
poznámka: velké množství rostlin;  
ID: 13670876

#### 7067a

původní jméno: orig.: *Anthriscus cerefolium*; P. Dřevojan 2018: *Anthriscus cerefolium* var. *trichocarpus*;  
lokalita: Klobouk [= Klobouky u Brna] bei Auspitz [= Hustopeče], am Zaun  
nejbližší obec: Klobouky u Brna, okres Břeclav  
souřadnice: 48°59'44.00"N, 16°51'32.00"E, ± 700m  
fytochorion: 20b. Hustopečská pahorkatina  
datum: 1868-05-10  
náleze: R. Steiger  
herbář: BRNU  
projekt: Excerpt Atlas  
poznámka: BRNU 070396;  
ID: 13635273

#### 7067c

původní jméno: orig.: *Anthriscus cerefolium* subsp. *trichosperma*; M. Marek 2012: !; P. Dřevojan 2018: *Anthriscus cerefolium* var. *trichocarpus*;  
lokalita: Flora moravica. Němčičky u H. [= Hustopeč], lesní lem u silničky na hranici s k.ú. Morkůvky, 600 m Z–ZJZ k. 322 Kuntíkov  
nejbližší obec: Němčičky, okres Břeclav  
souřadnice: 48°56'58.34"N, 16°50'3.91"E, ± 100m  
nadmořská výška: 305 m  
fytochorion: 20b. Hustopečská pahorkatina  
datum: 2010-05-15  
náleze: Jaroslav Čáp  
herbář: BRNM  
projekt: Excerpt Atlas  
ID: 13637569

#### 7068c

původní jméno: *Anthriscus cerefolium* var. *trichocarpus*  
lokalita: Mutěnice: akátina 0,5 km SV od vlakového nádraží  
nejbližší obec: Mutěnice, okres Hodonín  
souřadnice: 48°54'24.81"N, 17°2'44.47"E  
nadmořská výška: 175 m  
fytochorion: 20b. Hustopečská pahorkatina  
datum: 2018-10-13  
náleze: Pavel Dřevojan  
pramen: not.  
projekt: Excerpt Atlas  
ID: 13672891

#### 7069c

původní jméno: *Anthriscus cerefolium* var. *trichocarpus*  
lokalita: Rohatec: lem šeríkového křoví u křižovatky polních cest u podjezdu železniční trati v osadě Soboňky 1,5 km SV od vlakového nádraží  
nejbližší obec: Rohatec, okres Hodonín  
souřadnice: 48°54'4.17"N, 17°12'54.66"E  
nadmořská výška: 175 m  
fytochorion: 18b. Dolnomoravský úval  
datum: 2018-10-07  
náleze: Pavel Dřevojan  
pramen: not.  
projekt: Excerpt Atlas  
ID: 13670875

původní jméno: *Anthriscus cerefolium* subsp. *trichosperma*  
lokalita: 18b. Dolnomoravský úval: 7069c, Vacenovice (distr.Hodonín): u cesty k samotě Růdník, 100m J od obce, smíšený les.  
nejbližší obec: Vacenovice, okres Hodonín  
souřadnice: 48°56'22.00"N, 17°10'50.00"E  
nadmořská výška: 210 m  
fytochorion: 18b. Dolnomoravský úval  
datum: 2008-05-13  
náleze: J. Čáp  
pramen: Hadinec J. & Lustyk P. [ed.] (2008): *Additamenta ad floram Reipublicae Bohemicae. VII.. - Zpr. Čes. Bot. Společ. 43: 251-336.*  
projekt: FLDOK  
ID: 8198036

#### 7161a

původní jméno: *Anthriscus cerefolium*  
lokalita: Čížov, J od rozcestníku Na Keplech, 1,6 km JJZ od obce, okraj lesní cesty, 415 m s. m., 48°51'55"N, 15°51'49"E  
souřadnice: 48°51'55.00"N, 15°51'49.00"E  
nadmořská výška: 415 m  
fytochorion: 68. Moravské podhůří Vysočiny  
datum: 2012-05-29  
náleze: Věra Samková  
herbář: HR  
projekt: Excerpt Atlas  
ID: 13637789

### 7161c

původní jméno: indet.  
lokalita: distr. Znojmo: Podmolí, Ostroh, křoviny u Dyje 4 km ZJZ–JZ obce  
nejbližší obec: Lukov nad Dyjí, okres Znojmo  
souřadnice: 48°50'17.54"N, 15°53'28.67"E, ± 550m  
fytochorion: 68. Moravské podhůří Vysočiny  
datum: 1984-05-15  
náleze: Vít Grulich  
herbář: MMI  
projekt: Excerpt Atlas  
poznámka: M. Marek 2013: *A. cerefolium* subsp. *trichosperma*  
ID: 13635389

původní jméno: orig.: *Anthriscus cerefolium* subsp. *trichosperma*; M. Marek 2013-02-13: !; P. Dřevojan 2018: *Anthriscus cerefolium* var. *trichocarpus*;  
lokalita: Flora moravica. NP Podyjí, Lukov, zřícenina Nový Hrádek na Ostrohu, na hradním nádvoří  
nejbližší obec: Lukov, okres Znojmo  
souřadnice: 48°50'14.63"N, 15°54'22.68"E, ± 40m  
nadmořská výška: 350 m  
fytochorion: 68. Moravské podhůří Vysočiny  
datum: 1993-05-05  
náleze: Jaroslav Čáp  
herbář: BRNM  
projekt: Excerpt Atlas  
ID: 13637567

### 7161d

původní jméno: orig.: *Anthriscus trichospermus*; P. Dřevojan 2018: *Anthriscus cerefolium* var. *trichocarpus*;  
lokalita: Flora moravica. Okres Znojmo, křoviny u Devíti mlýnů na Dyji, k Podmolí  
nejbližší obec: Hnanice, okres Znojmo  
souřadnice: 48°49'4.00"N, 15°58'19.00"E, ± 200m  
fytochorion: 16. Znojemsko-brněnská pahorkatina  
datum: 1950-04-30  
náleze: F. Švestka  
herbář: BRNU  
projekt: Excerpt Atlas  
poznámka: BRNU 358756;  
ID: 13635201

původní jméno: orig.: *Anthriscus trichospermus*; P. Dřevojan 2018: *Anthriscus cerefolium* var. *trichocarpus*;  
lokalita: Flora moravica. Okres Znojmo, křoviny na pobřeží Dyje u Devíti mlýnů  
nejbližší obec: Hnanice, okres Znojmo  
souřadnice: 48°49'4.00"N, 15°58'19.00"E, ± 200m  
fytochorion: 16. Znojemsko-brněnská pahorkatina  
datum: 1948-04-29  
náleze: F. Švestka  
herbář: BRNU  
projekt: Excerpt Atlas  
poznámka: BRNU 352868;  
ID: 13635198

původní jméno: *Anthriscus cerefolium* subsp. *trichosperma*  
lokalita: Podmolí (8 km Z od Znojma): SV okraj vinice Šobes, cca cca 2,2 km ZSZ od centra obce Havraníky, meze a terasy vinice; 340 m s. m., 48°49'01"N, 15°58'46"E  
nejbližší obec: Podmolí, okres Znojmo  
souřadnice: 48°49'1.00"N, 15°58'46.00"E  
nadmořská výška: 340 m  
fytochorion: 16. Znojemsko-brněnská pahorkatina  
datum: 2012-05-30  
náleze: Jiří Juříčka  
herbář: MJ  
projekt: Excerpt Atlas  
ID: 13635381

původní jméno: *Anthriscus cerefolium* subsp. *trichosperma*  
lokalita: NP Podyjí, Podmolí, na hraně skal nad 1. břehem Dyje v místě dávno opuštěného stavení 2,8 km jižně obce, 350 m s. m.  
nejbližší obec: Podmolí, okres Znojmo  
souřadnice: 48°49'36.10"N, 15°56'2.85"E, ± 650m  
nadmořská výška: 350 m  
fytochorion: 68. Moravské podhůří Vysočiny  
datum: 1993-05-17  
náleze: Jaroslav Čáp  
herbář: MZ  
projekt: Excerpt Atlas  
ID: 13635473

původní jméno: *Anthriscus cerefolium*  
lokalita: Mašovice, okraj lesa a písčité louky podél L bř. Dyje, Z od Býčí skály, 2,2 km JV kostela v obci, hojně; 230 m  
nejbližší obec: Znojmo-Hradiště, okres Znojmo  
souřadnice: 48°50'22.01"N, 15°59'30.94"E  
nadmořská výška: 230 m  
fytochorion: 16. Znojemsko-brněnská pahorkatina  
datum: 1993-05-13  
náleze: Radomír Řepka  
herbář: MZ  
projekt: Excerpt Atlas  
ID: 13635475

původní jméno: *Anthriscus cerefolium*  
lokalita: Hnanice, u zbořeného mlýnu na lok. Devět Mlýnů, u pravého bř. Dyje, ca 2,3 km SZ obce, vzácně; 248 m  
nejbližší obec: Hnanice, okres Znojmo  
souřadnice: 48°49'2.61"N, 15°58'16.84"E, ± 205m  
nadmořská výška: 248 m  
fytochorion: 16. Znojemsko-brněnská pahorkatina  
datum: 1992-05-14  
náleze: Radomír Řepka  
herbář: MZ  
projekt: Excerpt Atlas  
poznámka: B. Slavík 1993: *A. cerefolium* subsp. *trichosperma*  
ID: 13635471

původní jméno: *Chaerophyllum cerefolium* var. *trichospermum*  
lokalita: Na Umlaufberku u Nového Hrádku v Podyjí [v Rakousku] a u Devíti Mlýnů  
nejbližší obec: Hnanice, okres Znojmo  
souřadnice: 48°49'2.61"N, 15°58'16.84"E, ± 205m  
fytochorion: 16. Znojemsko-brněnská pahorkatina  
datum: 1931-05-24  
náleze: Rudolf Dvořák  
herbář: ZMT  
projekt: Excerpt Atlas  
poznámka: B. Slavík 1993: *est*  
ID: 13635616

původní jméno: orig.: *Anthriscus cerefolium* subsp. *trichosperma*; P. Dřevojan 2018: *Anthriscus cerefolium* var. *trichocarpus*;  
lokalita: Flora moravica. NP Podyjí, Podmolí, na hraně skal nad levým břehem Dyje v místě dávno opuštěného stavení 2,8 km jižně obce  
nejbližší obec: Podmolí, okres Znojmo  
souřadnice: 48°49'38.29"N, 15°56'16.01"E, ± 300m  
nadmořská výška: 350 m  
fytochorion: 68. Moravské podhůří Vysočiny  
datum: 1993-05-17  
náleze: Jaroslav Čáp  
herbář: BRNM  
projekt: Excerpt Atlas  
ID: 13637633

původní jméno: orig.: *Anthriscus trichospermus*; P. Dřevojan 2018: *Anthriscus cerefolium* var. *trichocarpus*;  
lokalita: Křoviny v pobřeží Dyje u Devíti mlýnů, okres Znojmo  
nejbližší obec: Hnanice, okres Znojmo  
souřadnice: 48°49'3.56"N, 15°58'16.70"E, ± 200m  
fytochorion: 16. Znojemsko-brněnská pahorkatina  
datum: 1950-04-28  
náleze: František Švestka  
herbář: BRNM  
projekt: Excerpt Atlas  
ID: 13637546

původní jméno: *Anthriscus cerefolium* subsp. *trichosperma*  
lokalita: Havraníky: Devět mlýnů, okr. les. cesty u Dyje  
nejbližší obec: Hnanice, okres Znojmo  
souřadnice: 48°49'0.35"N, 15°58'16.86"E, ± 270m  
fytochorion: 16. Znojemsko-brněnská pahorkatina  
datum: 2004-06-03  
náleze: Zdeněk Vaněček  
herbář: CBFS  
projekt: Excerpt Atlas  
ID: 13637721

#### 7162a

původní jméno: Š. Pelikánová & Z. Lososová: *Anthriscus cerefolium* subsp. *trichosperma*; P. Dřevojan 2017: *Anthriscus cerefolium* var. *trichocarpus*;  
lokalita: Moravia, distr. Znojmo, Znojmo: Městský lesík, okraj lesní cesty. S. m. 305 m  
nejbližší obec: Znojmo, okres Znojmo  
souřadnice: 48°52'13.00"N, 16°2'56.00"E  
nadmořská výška: 305 m  
fytochorion: 16. Znojemsko-brněnská pahorkatina  
datum: 2016-04-14  
náleze: Š. Pelikánová  
herbář: BRNU  
projekt: Excerpt Atlas  
poznámka: BRNU 647339;  
ID: 13635268

původní jméno: orig.: *Anthriscus cerefolium* subsp. *trichosperma*; P. Dřevojan 2018: *Anthriscus cerefolium* var. *trichocarpus*;  
lokalita: Flora moravica. Distr. Znojmo, obec Znojmo, zámek, na skalách a stinných místech v podhradí. S. m. ca 300 m  
nejbližší obec: Znojmo, okres Znojmo  
souřadnice: 48°51'19.00"N, 16°2'32.00"E, ± 150m  
nadmořská výška: 300 m  
fytochorion: 16. Znojemsko-brněnská pahorkatina  
datum: 1980-07-02  
náleze: F. Dvořák  
herbář: BRNU  
projekt: Excerpt Atlas  
poznámka: BRNU 496001;  
ID: 13635215

původní jméno: orig.: *Anthriscus trichosperma*; P. Dřevojan 2018: *Anthriscus cerefolium* var. *trichocarpus*;  
lokalita: Karolinenberg [= Karolininy sady] bei Znaim [= Znojmo]  
nejbližší obec: Znojmo, okres Znojmo  
souřadnice: 48°51'17.00"N, 16°2'37.00"E, ± 200m  
fytochorion: 16. Znojemsko-brněnská pahorkatina  
datum: 1908-05-12  
náleze: A. Oborny  
herbář: BRNU  
projekt: Excerpt Atlas  
poznámka: BRNU 068567;  
ID: 13635171

původní jméno: orig.: *Anthriscus trichosperma*; P. Dřevojan 2018: *Anthriscus cerefolium* var. *trichocarpus*;  
lokalita: Znaim [= Znojmo]  
nejbližší obec: Znojmo, okres Znojmo  
souřadnice: 48°51'23.00"N, 16°2'55.00"E, ± 900m  
fytochorion: 16. Znojemsko-brněnská pahorkatina  
datum: 1874-05  
náleze: A. Oborny  
herbář: BRNU  
projekt: Excerpt Atlas  
poznámka: BRNU 023822;  
ID: 13635276

původní jméno: orig.: *Anthriscus trichosperma*; P. Dřevojan 2018: *Anthriscus cerefolium* var. *trichocarpus*;  
lokalita: Thajathal [= údolí Dyje] bei Znaim [= Znojmo] in Mähren  
nejbližší obec: Znojmo, okres Znojmo  
souřadnice: 48°51'9.00"N, 16°2'48.00"E, ± 700m  
fytochorion: 16. Znojemsko-brněnská pahorkatina  
datum: 1874-05  
náleze: A. Oborny  
herbář: BRNU  
projekt: Excerpt Atlas  
poznámka: BRNU 121355, admixt. *Anthriscus cerefolium* var. *cerefolium*, datum: 1874-05 a 1874-06;  
ID: 13635274

původní jméno: *Anthriscus cerefolium*  
lokalita: Znojmo-Hradiště, opuštěné terasy nad vodní nádrží pod kapličkou, pod keři, 300 m  
nejbližší obec: Znojmo-Hradiště, okres Znojmo  
souřadnice: 48°51'23.16"N, 16°2'18.36"E  
nadmořská výška: 300 m  
fytochorion: 16. Znojemsko-brněnská pahorkatina  
datum: 1993-04-28  
náleze: Jaroslav Čáp  
herbář: MZ  
projekt: Excerpt Atlas  
ID: 13635472

původní jméno: *Anthriscus cerefolium*  
lokalita: Znojmo, okraje silničky v údolí Dyje na JZ okraji města, u cesty červ. zn. k mostu přes Dyji, 200 m pod hrází úd. nádrže ZN, hojně; 250 m  
nejbližší obec: Znojmo-město, okres Znojmo  
souřadnice: 48°51'15.49"N, 16°2'36.11"E  
nadmořská výška: 250 m  
fytochorion: 16. Znojemsko-brněnská pahorkatina  
datum: 1993-04-27  
náleze: Radomír Řepka  
herbář: MZ  
projekt: Excerpt Atlas  
ID: 13635474

původní jméno: *Anthriscus cerefolium*  
lokalita: Znojmo, skalka pod plotem Správy NP Podyjí na ul. Vyhlička, v SZ části města, hojně; 300 m  
nejbližší obec: Znojmo-město, okres Znojmo  
souřadnice: 48°51'30.28"N, 16°2'39.67"E  
nadmořská výška: 300 m  
fytochorion: 16. Znojemsko-brněnská pahorkatina  
datum: 1993-05-20  
náleze: Radomír Řepka  
herbář: MZ  
projekt: Excerpt Atlas  
ID: 13635476

původní jméno: *Anthriscus longirostris*  
lokalita: Znojmo, údolí Gránice pod městem  
nejbližší obec: Znojmo-město, okres Znojmo  
souřadnice: 48°51'35.05"N, 16°2'17.78"E, ± 520m  
fytochorion: 16. Znojemsko-brněnská pahorkatina  
datum: 1987-06-23  
náleze: Ambrozková  
herbář: MMI  
projekt: Excerpt Atlas  
ID: 13635391

původní jméno: *Anthriscus cerefolium*  
lokalita: Znojmo, CHKO Podyjí, Hradiště sv. Ipolita; 350 m  
nejbližší obec: Bítov, okres Znojmo  
souřadnice: 48°51'30.60"N, 16°2'5.40"E, ± 1000m  
nadmořská výška: 350 m  
fytochorion: 16. Znojemsko-brněnská pahorkatina  
datum: 1982-05-18  
náleze: Svatava Ondráčková  
herbář: ZMT  
projekt: Excerpt Atlas  
poznámka: B. Slavík 1993: *A. cerefolium* subsp. *trichosperma*  
ID: 13635613

původní jméno: *Anthriscus cerefolium* subsp. *trichosperma*  
lokalita: Okraj města Znojmo, 300 m n. m.  
nejbližší obec: Znojmo-město, okres Znojmo  
souřadnice: 48°51'15.26"N, 16°2'35.55"E, ± 2500m  
nadmořská výška: 300 m  
fytochorion: 16. Znojemsko-brněnská pahorkatina  
datum: 1982-05-18  
náleze: Marie Sedláčková  
herbář: NJM  
projekt: Excerpt Atlas  
poznámka: B. Slavík: *A. cerefolium* subsp. *trichosperma*  
ID: 13635501

původní jméno: *Anthriscus*  
lokalita: Znojmo: akátový les při zeleně značené cestě z Hradiska na Králův Stolec  
nejbližší obec: Znojmo-Hradiště, okres Znojmo  
souřadnice: 48°51'20.02"N, 16°1'42.45"E, ± 350m  
fytochorion: 16. Znojemsko-brněnská pahorkatina  
datum: 1980-06-04  
náleze: Karel Kubát  
herbář: LIT  
projekt: Excerpt Atlas  
poznámka: B. Slavík 1993: *A. cerefolium* subsp. *trichosperma*  
ID: 13635351

původní jméno: *Anthriscus cerefolium* subsp. *trichosperma*  
lokalita: [Znojmo,] Hradiště  
nejbližší obec: Znojmo-Hradiště, okres Znojmo  
souřadnice: 48°51'30.56"N, 16°2'5.43"E, ± 725m  
fytochorion: 16. Znojemsko-brněnská pahorkatina  
datum: 1950-06-01  
náleze: Vratislav Drlík  
herbář: MZ  
projekt: Excerpt Atlas  
ID: 13635467

původní jméno: *Anthriscus cerefolium* subsp. *trichosperma*  
lokalita: Výslunný keřnatý kopec na Hradisku u Znojma  
nejbližší obec: Bítov, okres Znojmo  
souřadnice: 48°51'30.56"N, 16°2'5.43"E, ± 1000m  
fytochorion: 16. Znojemsko-brněnská pahorkatina  
datum: 1932-05-14  
náleze: Rudolf Dvořák  
herbář: ZMT  
projekt: Excerpt Atlas  
poznámka: B. Slavík 1993: est  
ID: 13635615

původní jméno: *Anthriscus trichosperma*  
lokalita: In graminosis montis Burgberg ad Znaim [= Znojmo, hradní vrch]; 400 m s. m.  
nejbližší obec: Znojmo-město, okres Znojmo  
souřadnice: 48°51'20.23"N, 16°2'30.86"E, ± 100m  
nadmořská výška: 400 m  
fytochorion: 16. Znojemsko-brněnská pahorkatina  
náleze: Adolf Oborny  
herbář: MP  
projekt: Excerpt Atlas  
ID: 13635459

původní jméno: *Anthriscus trichosperma*  
lokalita: Znaim, Thajatal [= Znojmo, údolí Dyje]  
nejbližší obec: Znojmo-město, okres Znojmo  
souřadnice: 48°51'9.37"N, 16°2'41.72"E, ± 2000m  
fytochorion: 16. Znojemsko-brněnská pahorkatina  
datum: 1914-05-06  
náleze: Adolf Oborny  
herbář: PRC  
projekt: Excerpt Atlas  
ID: 13637001

původní jméno: *Anthriscus trichospermus*  
lokalita: Znaim, Burgberg [= Znojmo, hradní vrch]. Buschige Hügel  
nejbližší obec: Znojmo-město, okres Znojmo  
souřadnice: 48°51'20.23"N, 16°2'30.86"E, ± 100m  
fytochorion: 16. Znojemsko-brněnská pahorkatina  
datum: 1911-07-07  
náleze: Josef Brym  
herbář: PRC  
projekt: Excerpt Atlas  
ID: 13637142

původní jméno: *Anthriscus trichosperma*  
lokalita: Znaim, Mähren [= Znojmo]  
nejbližší obec: Znojmo-město, okres Znojmo  
souřadnice: 48°50'59.32"N, 16°2'59.77"E, ± 2500m  
fytochorion: 16. Znojemsko-brněnská pahorkatina  
datum: 1882-05-12  
náleze: Adolf Oborny  
herbář: PRC  
projekt: Excerpt Atlas  
ID: 13637090

původní jméno: *Anthriscus trichosperma*  
lokalita: In graminosis montis Burgberg ad Znaim [= Znojmo, hradní vrch]; 400 m s. m.  
nejbližší obec: Znojmo-město, okres Znojmo  
souřadnice: 48°51'20.23"N, 16°2'30.86"E, ± 100m  
nadmořská výška: 400 m  
fytochorion: 16. Znojemsko-brněnská pahorkatina  
náleze: Adolf Oborny  
herbář: PRC  
projekt: Excerpt Atlas  
poznámka: Flora Exsiccata Austro-Hungarica no 1314.  
ID: 13636995



původní jméno: orig.: *Anthriscus cerefolium* subsp. *trichosperma*; M. Marek 2012: !; P. Dřevojan 2018: *Anthriscus cerefolium* var. *trichocarpus*;  
lokalita: Flora moravica. NP Podyjí, Znojmo-Hradiště, opuštěné terasy nad vodní nádrží pod kapličkou  
nejbližší obec: Znojmo-Hradiště, okres Znojmo  
souřadnice: 48°51'23.48"N, 16°2'18.14"E, ± 50m  
nadmořská výška: 300 m  
fytochorion: 16. Znojemsko-brněnská pahorkatina  
datum: 1993-04-28  
náleze: Jaroslav Čáp  
herbář: BRNM  
projekt: Excerpt Atlas  
ID: 13637566

původní jméno: orig.: *Anthriscus cerefolium*; P. Dřevojan 2018: *Anthriscus cerefolium* var. *trichocarpus*;  
lokalita: Flora moravica. Znojmo, okraje silničky v údolí Dyje, u cesty červ. značené k mostku přes Dyji, 200 m pod hrází údolní  
nádrže Znojmo, na JZ okraji města, hojně  
nejbližší obec: Znojmo, okres Znojmo  
souřadnice: 48°51'16.13"N, 16°2'37.52"E, ± 250m  
nadmořská výška: 250 m  
fytochorion: 16. Znojemsko-brněnská pahorkatina  
datum: 1993-04-27  
náleze: Radomír Řepka  
herbář: BRNM  
projekt: Excerpt Atlas  
ID: 13637642

původní jméno: orig.: *Anthriscus cerefolium* subsp. *trichosperma*; P. Dřevojan 2018: *Anthriscus cerefolium* var. *trichocarpus*;  
lokalita: Okr. Znojmo: Znojmo, trávníky a travnaté okraje cest v J části města  
nejbližší obec: Znojmo, okres Znojmo  
souřadnice: 48°51'19.71"N, 16°2'13.31"E, ± 900m  
nadmořská výška: 250 m  
fytochorion: 16. Znojemsko-brněnská pahorkatina  
datum: 1992-06-06  
náleze: Ivan Růžička  
herbář: OLM  
projekt: Excerpt Atlas  
ID: 13637483

původní jméno: orig.: *Anthriscus trichospermus*; P. Dřevojan 2018: *Anthriscus cerefolium* var. *trichocarpus*;  
lokalita: Mähren: Znaim, Thajatal  
nejbližší obec: Znojmo, okres Znojmo  
souřadnice: 48°51'8.81"N, 16°2'46.02"E, ± 700m  
fytochorion: 16. Znojemsko-brněnská pahorkatina  
datum: 1911-05-17  
náleze: Adolf Oborny  
herbář: OLM  
projekt: Excerpt Atlas  
ID: 13637477

původní jméno: orig.: *Anthriscus trichospermus*; P. Dřevojan 2018: *Anthriscus cerefolium* var. *trichocarpus*;  
lokalita: Mähren: Znaim  
nejbližší obec: Znojmo, okres Znojmo  
souřadnice: 48°51'22.43"N, 16°2'54.06"E, ± 800m  
fytochorion: 16. Znojemsko-brněnská pahorkatina  
datum: 1903-06  
náleze: Albin Wildt  
herbář: BRNM  
projekt: Excerpt Atlas  
ID: 13637548

původní jméno: orig.: *Anthriscus trichosperma*; P. Dřevojan 2018: *Anthriscus cerefolium* var. *trichocarpus*;  
lokality: Thajathal bei Znaim in Mähren  
nejbližší obec: Znojmo, okres Znojmo  
souřadnice: 48°51'8.81"N, 16°2'46.02"E, ± 700m  
fytochorion: 16. Znojemsko-brněnská pahorkatina  
datum: 1874-05  
náleze: Adolf Oborny  
herbář: BRNM  
projekt: Excerpt Atlas  
poznámka: datum: 1874-05 a 1874-06;  
ID: 13637553

původní jméno: orig.: *Anthriscus trichosperma*; P. Dřevojan 2018: *Anthriscus cerefolium* var. *trichocarpus*;  
lokality: Moravia. In graminosis montis Burgberg ad Znaim  
nejbližší obec: Znojmo, okres Znojmo  
souřadnice: 48°51'18.30"N, 16°2'32.75"E, ± 100m  
nadmořská výška: 400 m  
fytochorion: 16. Znojemsko-brněnská pahorkatina  
náleze: Adolf Oborny  
herbář: BRNM  
projekt: Excerpt Atlas  
ID: 13637551

původní jméno: *Anthriscus cerefolium* subsp. *trichosperma*  
lokality: Znojmo: v obci  
nejbližší obec: Znojmo-město, okres Znojmo  
souřadnice: 48°50'59.32"N, 16°2'59.77"E, ± 2500m  
fytochorion: 16. Znojemsko-brněnská pahorkatina  
datum: 1991-05-24  
náleze: Milan Štech  
herbář: CBFS  
projekt: Excerpt Atlas  
ID: 13637722

původní jméno: *Anthriscus cerefolium* subsp. *trichosperma*  
lokality: Znojmo, křovinaté stráně pod hradem  
souřadnice: 48°51'20.23"N, 16°2'30.86"E, ± 100m  
fytochorion: 16. Znojemsko-brněnská pahorkatina  
datum: 1992-06-04  
náleze: Č. Ondráček  
herbář: CHOM  
projekt: Excerpt Atlas  
ID: 13637845

původní jméno: orig.: *Anthriscus cerefolium* subsp. *trichosperma*; P. Dřevojan 2018: *Anthriscus cerefolium* var. *trichocarpus*;  
lokality: Znojmo: okraj smíšeného lesa  
nejbližší obec: Znojmo, okres Znojmo  
souřadnice: 48°52'13.82"N, 16°2'58.84"E, ± 3000m  
fytochorion: 16. Znojemsko-brněnská pahorkatina  
datum: 1975-05-24  
náleze: Emil Burša  
herbář: CESK  
projekt: Excerpt Atlas  
ID: 13651699

původní jméno: orig.: *Anthriscus trichospermus*; P. Dřevojan 2018: *Anthriscus cerefolium* var. *trichocarpus*;  
lokality: Znaim  
nejbližší obec: Znojmo, okres Znojmo  
souřadnice: 48°51'22.43"N, 16°2'54.06"E, ± 800m  
fytochorion: 16. Znojemsko-brněnská pahorkatina  
datum: 1935  
náleze: Anton Fröhlich  
herbář: BRNM  
projekt: Excerpt Atlas  
ID: 13651696

#### 7162b

původní jméno: *Anthriscus cerefolium* var. *trichocarpus*  
lokalita: Těšetice: lem křovin u lesní silničky vedoucí z obce k vodní nádrži Těšetice 1,1 km SZ od kostela  
nejbližší obec: Těšetice, okres Znojmo  
souřadnice: 48°53'33.47"N, 16°8'49.00"E  
nadmořská výška: 230 m  
fytochorion: 16. Znojemsko-brněnská pahorkatina  
datum: 2018-05-05  
náleze: P. Dřevojan  
pramen: not.  
projekt: Excerpt Atlas  
ID: 13613663

#### 7162c

původní jméno: orig.: *Anthriscus trichospermus*; P. Dřevojan 2018: *Anthriscus cerefolium* var. *trichocarpus*;  
lokalita: Flora moravica. Znojmo, úklony nad Dyjí před viaduktem  
nejbližší obec: Znojmo, okres Znojmo  
souřadnice: 48°50'54.00"N, 16°3'8.00"E, ± 200m  
fytochorion: 16. Znojemsko-brněnská pahorkatina  
datum: 1949-05-02  
náleze: F. Švestka  
herbář: BRNU  
projekt: Excerpt Atlas  
poznámka: BRNU 374907;  
ID: 13635200

původní jméno: *Anthriscus cerefolium* subsp. *trichosperma*  
lokalita: Znojmo - město, trávníky a travnaté okraje cest, v jižní části města. 250 m n. m.  
nejbližší obec: Znojmo-Louka, okres Znojmo  
souřadnice: 48°50'20.32"N, 16°3'33.51"E, ± 1000m  
nadmořská výška: 250 m  
fytochorion: 16. Znojemsko-brněnská pahorkatina  
datum: 1992-06-03  
náleze: Ivan Růžička  
herbář: MJ  
projekt: Excerpt Atlas  
ID: 13635382

#### 7162d

původní jméno: orig.: *Anthriscus silvestris*; J. Danihelka 2009-08-11: *Anthriscus cerefolium* var. *trichospermus*; P. Dřevojan 2018:  
*Anthriscus cerefolium* var. *trichocarpus*;  
lokalita: Flora moravica. Znojmo. Okraj Frauenholzu mezi Dyjí a Tasovicemi. S. m. 245 m  
nejbližší obec: Dyje, okres Znojmo  
souřadnice: 48°50'8.00"N, 16°7'16.00"E, ± 1000m  
nadmořská výška: 245 m  
fytochorion: 16. Znojemsko-brněnská pahorkatina  
datum: 1968-05-04  
náleze: D. Hříbková  
herbář: BRNU  
projekt: Excerpt Atlas  
poznámka: BRNU 436689;  
ID: 13635209

původní jméno: *Anthriscus*  
lokalita: Dyje, akáty pod železnicí Z obce (okr. Znojmo)  
nejbližší obec: Dyje, okres Znojmo  
souřadnice: 48°50'51.60"N, 16°6'22.34"E, ± 350m  
fytochorion: 16. Znojemsko-brněnská pahorkatina  
datum: 1982-05-16  
náleze: Karel Kubát  
herbář: LIT  
projekt: Excerpt Atlas  
poznámka: B. Slavík 1993: *A. cerefolium* subsp. *trichosperma*  
ID: 13635352

původní jméno: *Anthriscus trichospermus*  
lokalita: Pelzberg bei Mühlfraun [= Dyje, Načeratický kopec]  
nejbližší obec: Oblekovice, okres Znojmo  
souřadnice: 48°49'53.50"N, 16°5'53.59"E, ± 750m  
fytochorion: 16. Znojemsko-brněnská pahorkatina  
datum: 1909-05-21  
náleze: Adolf Oborny  
herbář: MZ  
projekt: Excerpt Atlas  
ID: 13635468

původní jméno: *Anthriscus trichosperma*  
lokalita: Mühlfraun bei Znaim [= Dyje]  
nejbližší obec: Dyje, okres Znojmo  
souřadnice: 48°50'49.65"N, 16°7'0.96"E, ± 1000m  
fytochorion: 16. Znojemsko-brněnská pahorkatina  
datum: 1879-05-25  
náleze: Adolf Oborny  
herbář: PRC  
projekt: Excerpt Atlas  
ID: 13636999

původní jméno: orig.: *Anthriscus cerefolium* subsp. *trichosperma*; M. Marek 2012: !; P. Dřevojan 2018: *Anthriscus cerefolium* var. *trichocarpus*;  
lokalita: Flora moravica. Dyje, údolí Dyje, akátový lesík 1,3 km JJV od kostela v obci, I. Milfon  
nejbližší obec: Dyje, okres Znojmo  
souřadnice: 48°50'11.39"N, 16°7'27.34"E, ± 100m  
nadmořská výška: 210 m  
fytochorion: 16. Znojemsko-brněnská pahorkatina  
datum: 2008-05-23  
náleze: Jaroslav Čáp  
herbář: BRNM  
projekt: Excerpt Atlas  
ID: 13637568

původní jméno: orig.: *Anthriscus cerefolium*; P. Dřevojan 2018: *Anthriscus cerefolium* var. *trichocarpus*;  
lokalita: Flora moravica. ZN, Dyje, mez podél cesty u mostu přes ř. Dyji (P břeh), 500 m JJZ kostela v obci, hojně  
nejbližší obec: Dyje, okres Znojmo  
souřadnice: 48°50'36.45"N, 16°6'51.95"E, ± 80m  
nadmořská výška: 200 m  
fytochorion: 16. Znojemsko-brněnská pahorkatina  
datum: 1995-05-30  
náleze: Radomír Řepka  
herbář: BRNM  
projekt: Excerpt Atlas  
ID: 13637641

### 7163a

původní jméno: *Anthriscus cerefolium* var. *trichocarpus*  
lokalita: Borotice: násep silničky 470 m SSV od kaple  
nejbližší obec: Borotice, okres Znojmo  
souřadnice: 48°51'40.81"N, 16°14'49.28"E  
nadmořská výška: 190 m  
fytochorion: 18a. Dyjsko-svratecký úval  
datum: 2018-04-30  
náleze: P. Dřevojan  
pramen: not.  
projekt: Excerpt Atlas  
ID: 13612202

### 7163c

původní jméno: *Anthriscus cerefolium* subsp. *trichosperma*  
lokalita: Krhovice - Vraní vrch  
nejbližší obec: Krhovice, okres Znojmo  
souřadnice: 48°49'31.35"N, 16°11'21.96"E  
fytochorion: 16. Znojemsko-brněnská pahorkatina  
datum: 2000-05-16  
náleze: Jana Čechová  
pramen: Čechová Jana. terénní nálezy 2000. 2000.  
projekt: NDOP  
ID: 7299628

### 7163d

původní jméno: *Anthriscus caucalis*  
lokalita: distr. Znojmo: Božice, akátina 1,5 km V od nádraží  
nejbližší obec: Šanov nad Jevišovkou, okres Znojmo  
souřadnice: 48°49'22.50"N, 16°18'30.05"E, ± 150m  
fytochorion: 16. Znojemsko-brněnská pahorkatina  
datum: 1979-06-04  
náleze: Vít Grulich  
herbář: MMI  
projekt: Excerpt Atlas  
poznámka: M. Marek 2013: *A. cerefolium* subsp. *trichosperma*  
ID: 13635384

původní jméno: orig.: *Anthriscus cerefolium*; P. Dřevojan 2018: *Anthriscus cerefolium* var. *trichocarpus*;  
lokalita: Flora moravica. ZN, Božice, u lesní cesty (akát, topol) poblíž železniční tratě 800 m vých. od žel. st. Božice  
nejbližší obec: Božice, okres Znojmo  
souřadnice: 48°49'25.27"N, 16°17'55.07"E, ± 200m  
nadmořská výška: 215 m  
fytochorion: 16. Znojemsko-brněnská pahorkatina  
datum: 1996-05-13  
náleze: Jaroslav Čáp  
herbář: BRNM  
projekt: Excerpt Atlas  
ID: 13637643

původní jméno: orig.: *Anthriscus cerefolium*; J. Dvořák: !; P. Dřevojan 2018: *Anthriscus cerefolium* var. *trichocarpus*;  
lokalita: Božice - lužní les (Jižní Morava)  
nejbližší obec: Božice, okres Znojmo  
souřadnice: 48°49'33.96"N, 16°17'55.11"E, ± 1300m  
fytochorion: 16. Znojemsko-brněnská pahorkatina  
datum: 1972-05-13  
náleze: Ludmila Vaněčková  
herbář: BRNM  
projekt: Excerpt Atlas  
ID: 13637645

### 7164a

původní jméno: *Anthriscus cerefolium* var. *trichocarpus*  
lokalita: Břežany: lem bezového křoví u silnice do Čejkovic na západním okraji obce 330 m SZ od kostela  
nejbližší obec: Břežany, okres Znojmo  
souřadnice: 48°52'11.64"N, 16°20'6.28"E  
nadmořská výška: 205 m  
fytochorion: 16. Znojemsko-brněnská pahorkatina  
datum: 2018-07-15  
náleze: P. Dřevojan  
pramen: not.  
projekt: Excerpt Atlas  
ID: 13651267

**7164c**

původní jméno: *Anthriscus cerefolium*  
lokalita: Hrabětice, písčité silniční příkop podél silnice k Hrušovanům, ca 0,6 km S obce, hojně spolu s *A. caucalis*; 205 m  
nejbližší obec: Hrabětice, okres Znojmo  
souřadnice: 48°48'14.87"N, 16°23'43.75"E, ± 200m  
nadmořská výška: 205 m  
fytochorion: 18a. Dyjsko-svratecký úval  
datum: 1993-05-23  
náleze: Radomír Řepka  
herbář: MZ  
projekt: Excerpt Atlas  
ID: 13635477

**7165b**

původní jméno: orig.: *Anthriscus cerefolium* subsp. *trichosperma*; P. Dřevojan 2018: *Anthriscus cerefolium* var. *trichocarpus*;  
lokalita: Flora moravica. Montes Pavlovské kopce: in dumetis inter cot. 428 (Děvičky) et 550 (Děvín). S. m. cca 500 m  
nejbližší obec: Pavlov, okres Břeclav  
souřadnice: 48°52'14.00"N, 16°39'15.00"E, ± 200m  
nadmořská výška: 500 m  
fytochorion: 17b. Pavlovské kopce  
datum: 1964-05-16  
náleze: M. Smejkal  
herbář: BRNU  
projekt: Excerpt Atlas  
poznámka: BRNU 419575;  
ID: 13635204

původní jméno: orig.: *Anthriscus cerefolium* subsp. *trichosperma*; P. Dřevojan 2018: *Anthriscus cerefolium* var. *trichocarpus*;  
lokalita: Flora moravica. Montes Pavlovské kopce: in dumetis ad ruinam arcis Děvičky versus pag. Pavlov. S. m. cca 420 m  
nejbližší obec: Pavlov, okres Břeclav  
souřadnice: 48°52'33.00"N, 16°39'42.00"E, ± 100m  
nadmořská výška: 420 m  
fytochorion: 17b. Pavlovské kopce  
datum: 1964-05-16  
náleze: M. Smejkal  
herbář: BRNU  
projekt: Excerpt Atlas  
poznámka: BRNU 419576;  
ID: 13635205

původní jméno: orig.: *Anthriscus cerefolium* subsp. *trichosperma*; P. Dřevojan 2017: *Anthriscus cerefolium* var. *trichocarpus*;  
lokalita: Flora moravica: Pavlovské kopce, v sedle mezi Děvičkami a Děvínem. S. m. ca 410 m  
nejbližší obec: Pavlov, okres Břeclav  
souřadnice: 48°52'29.00"N, 16°39'36.00"E, ± 100m  
nadmořská výška: 410 m  
fytochorion: 17b. Pavlovské kopce  
datum: 1964-05-16  
náleze: J. Vicherek  
herbář: BRNU  
projekt: Excerpt Atlas  
poznámka: BRNU 420258;  
ID: 13635206

původní jméno: orig.: *Anthriscus trichospermus*; P. Dřevojan 2018: *Anthriscus cerefolium* var. *trichocarpus*;  
lokalita: Moravia: Pavlovské kopce, in fruticosis m. Děvičky  
nejbližší obec: Pavlov, okres Břeclav  
souřadnice: 48°52'33.00"N, 16°39'42.00"E, ± 100m  
fytochorion: 17b. Pavlovské kopce  
datum: 1933-05-16  
náleze: V. Krist  
herbář: BRNU  
projekt: Excerpt Atlas  
poznámka: BRNU 265031;  
ID: 13635188

původní jméno: orig.: *Cerefolium trichospermum*; P. Dřevojan 2018: *Anthriscus cerefolium* var. *trichocarpus*;  
lokalita: Flora moravica. Polanské hory [= Pavlovské vrchy]: Děvičky  
nejbližší obec: Pavlov, okres Břeclav  
souřadnice: 48°52'33.00"N, 16°39'42.00"E, ± 100m  
fytochorion: 17b. Pavlovské kopce  
datum: 1925-05-10  
náleze: J. Podpěra  
herbář: BRNU  
projekt: Excerpt Atlas  
poznámka: BRNU 058432;  
ID: 13635181

původní jméno: orig.: *Anthriscus cerefolium*; P. Dřevojan 2018: *Anthriscus cerefolium* var. *trichocarpus*;  
lokalita: Flora moravica. Dívci grad [= Děvičky] in silvis  
nejbližší obec: Pavlov, okres Břeclav  
souřadnice: 48°52'38.00"N, 16°39'36.00"E, ± 200m  
fytochorion: 17b. Pavlovské kopce  
datum: 1923-05-20  
náleze: G. I. Širjaev  
herbář: BRNU  
projekt: Excerpt Atlas  
poznámka: BRNU 033116;  
ID: 13635180

původní jméno: orig.: *Cerefolium trichospermum*; P. Dřevojan 2018: *Anthriscus cerefolium* var. *trichocarpus*;  
lokalita: Flora moravica. Pavlovské kopce; in monte Děvičky  
nejbližší obec: Pavlov, okres Břeclav  
souřadnice: 48°52'33.00"N, 16°39'42.00"E, ± 100m  
fytochorion: 17b. Pavlovské kopce  
datum: 1923-05  
náleze: G. I. Širjaev  
herbář: BRNU  
projekt: Excerpt Atlas  
poznámka: BRNU 032806;  
ID: 13635302

původní jméno: orig.: *Anthriscus trichosperma*; P. Dřevojan 2018: *Anthriscus cerefolium* var. *trichocarpus*;  
lokalita: Morava - Mikulov. Pavlovské kopce: Děvičky. Stinná lesní stráň u hradu  
nejbližší obec: Pavlov, okres Břeclav  
souřadnice: 48°52'34.00"N, 16°39'39.00"E, ± 200m  
fytochorion: 17b. Pavlovské kopce  
datum: 1920-05-23  
náleze: S. Staněk  
herbář: BRNU  
projekt: Excerpt Atlas  
poznámka: BRNU 312906;  
ID: 13635177

původní jméno: orig.: *Anthriscus trichosperma*; P. Dřevojan 2018: *Anthriscus cerefolium* var. *trichocarpus*;  
lokalita: Moravia merid. Ruine Maidenburg [= Děvičky], Polauer Berge [= Pavlovské vrchy]  
nejbližší obec: Pavlov, okres Břeclav  
souřadnice: 48°52'33.00"N, 16°39'42.00"E, ± 100m  
fytochorion: 17b. Pavlovské kopce  
datum: 1907-06  
náleze: H. Laus  
herbář: BRNU  
projekt: Excerpt Atlas  
poznámka: BRNU 147371;  
ID: 13635294

původní jméno: *Anthriscus cerefolium* subsp. *trichosperma*  
lokalita: kat. Pavlov; Děvín – JV svah; lesostep okraj; cca 400 m n. m.  
nejbližší obec: Pavlov u Dolních Věstonic, okres Břeclav  
souřadnice: 48°51'59.31"N, 16°39'18.82"E, ± 250m  
nadmořská výška: 400 m  
fytochorion: 17b. Pavlovské kopce  
datum: 2011-04-24  
náleze: Gabriela Leugnerová  
herbář: LIM  
projekt: Excerpt Atlas  
ID: 13635317

původní jméno: *Anthriscus cerefolium* subsp. *trichosperma*  
lokalita: Dolní Věstonice, CHKO Pálava, svah pod Dívčími hrady, *Primula veris*-*Carpinetum*, okraj lesního porostu  
nejbližší obec: Pavlov u Dolních Věstonic, okres Břeclav  
souřadnice: 48°52'33.34"N, 16°39'43.13"E, ± 150m  
fytochorion: 17b. Pavlovské kopce  
datum: 2005-05-07  
náleze: Zdenka Prymusová  
herbář: OSM  
projekt: Excerpt Atlas  
ID: 13635507

původní jméno: *Anthriscus cerefolium*  
lokalita: distr. Břeclav, Pavlovské vrchy: Pavlov, mez mezi vinohrady ca 0,9 km SSZ od kostela ve vsi, nad silnicí Dolní Věstonice – Pavlov, 230 m s. m.  
nejbližší obec: Dolní Věstonice, okres Břeclav  
souřadnice: 48°52'53.31"N, 16°39'53.41"E  
nadmořská výška: 230 m  
fytochorion: 18a. Dyjsko-svratecký úval  
datum: 2002-05-01  
náleze: Jiří Danihelka  
herbář: MMI  
projekt: Excerpt Atlas  
poznámka: M. Marek 2013: *A. caucalis* x *cerefolium*?  
ID: 13635409

původní jméno: *Anthriscus cerefolium* subsp. *trichosperma*  
lokalita: Klentnice, PR Růžový vrch, 20 m západně Siroťčího hrádku, CHKO a BR Pálava, vápencové bradlo, bylinný porost pod javory  
nejbližší obec: Klentnice, okres Břeclav  
souřadnice: 48°51'23.40"N, 16°38'39.68"E  
fytochorion: 17b. Pavlovské kopce  
datum: 2001-06-06  
náleze: Zdenka Prymusová  
herbář: OSM  
projekt: Excerpt Atlas  
ID: 13635508

původní jméno: *Anthriscus nitida*  
lokalita: Pavlovské vrchy  
nejbližší obec: Klentnice, okres Břeclav  
souřadnice: 48°51'25.68"N, 16°38'40.18"E, ± 2800m  
fytochorion: 17b. Pavlovské kopce  
datum: 1999-05-15  
náleze: Helena Marková  
herbář: PL  
projekt: Excerpt Atlas  
poznámka: M. Marek 2014: *A. sylvestris*  
ID: 13635531



původní jméno: *Mutellina purpurea*  
lokalita: okr. Břeclav: Horní Věstonice, Pálava – Děvín, teplomilný les  
nejbližší obec: Pavlov u Dolních Věstonic, okres Břeclav  
souřadnice: 48°52'4.69"N, 16°39'2.89"E, ± 1000m  
fytochorion: 17b. Pavlovské kopce  
datum: 1995-05-10  
náleze: Milada Rigasová  
herbář: MMI  
projekt: Excerpt Atlas  
poznámka: M. Marek 2013: *A. cerefolium* subsp. *trichosperma*  
ID: 13635393

původní jméno: *Anthriscus cerefolium* subsp. *trichospermum*  
lokalita: distr. Břeclav: Pavlov, 0,2 km JZ obce. 330 m n. m.  
nejbližší obec: Pavlov u Dolních Věstonic, okres Břeclav  
souřadnice: 48°52'9.33"N, 16°39'38.58"E, ± 200m  
fytochorion: 17b. Pavlovské kopce  
datum: 1992-05-06  
náleze: Jiří Danihelka  
herbář: MMI  
projekt: Excerpt Atlas  
ID: 13635385

původní jméno: *Anthriscus cerefolium*  
lokalita: Pavlovské vrchy, okolo znač. tur. cesty ze sedla mezi Děvičkami a Děvínem na Děvín; řídký humózní listnatý les  
nejbližší obec: Pavlov u Dolních Věstonic, okres Břeclav  
souřadnice: 48°52'23.24"N, 16°39'23.06"E, ± 300m  
fytochorion: 17b. Pavlovské kopce  
datum: 1974-06-18  
náleze: Roman Businský  
herbář: ROZ  
projekt: Excerpt Atlas  
ID: 13635561

původní jméno: indet.  
lokalita: Stinný les pod vrcholem Děvína na Pavlovských vrších  
nejbližší obec: Pavlov u Dolních Věstonic, okres Břeclav  
souřadnice: 48°52'9.81"N, 16°39'0.19"E, ± 200m  
fytochorion: 17b. Pavlovské kopce  
datum: 1969-06-14  
náleze: Roman Businský  
herbář: ROZ  
projekt: Excerpt Atlas  
ID: 13635562

původní jméno: *Anthriscus scandix*  
lokalita: Pavlovské vrchy. Jižní stráň "Děvína" asi 500 m n. m.  
nejbližší obec: Pavlov u Dolních Věstonic, okres Břeclav  
souřadnice: 48°51'59.89"N, 16°39'3.57"E, ± 250m  
nadmořská výška: 500 m  
fytochorion: 17b. Pavlovské kopce  
datum: 1958-05-08  
náleze: Vojtěch Horák  
herbář: MP  
projekt: Excerpt Atlas  
poznámka: M. Marek 1985: *A. cerefolium* subsp. *trichosperma*  
ID: 13635465

původní jméno: *Anthriscus trichospermus*  
lokalita: Děvín u Mikulova  
nejbližší obec: Pavlov u Dolních Věstonic, okres Břeclav  
souřadnice: 48°52'4.69"N, 16°39'2.89"E, ± 1000m  
fytochorion: 17b. Pavlovské kopce  
datum: 1946-05  
náleze: František Šmarda  
herbář: MP  
projekt: Excerpt Atlas  
ID: 13635464

původní jméno: *Scandix pecten veneris*  
lokalita: Polavské kopce  
nejbližší obec: Klentnice, okres Břeclav  
souřadnice: 48°51'25.68"N, 16°38'40.18"E, ± 2800m  
fytochorion: 17b. Pavlovské kopce  
datum: 1935-06-09  
náleze: Ladislav Veselský  
herbář: ZMT  
projekt: Excerpt Atlas  
poznámka: M. Marek 2013: *A. cerefolium* subsp. *trichosperma*  
ID: 13635621

původní jméno: *Anthriscus trichosperma*  
lokalita: Pavlovské kopce  
nejbližší obec: Klentnice, okres Břeclav  
souřadnice: 48°51'25.68"N, 16°38'40.18"E, ± 2800m  
fytochorion: 17b. Pavlovské kopce  
datum: 1935-06-09  
náleze: František Jičínský  
herbář: ZMT  
projekt: Excerpt Atlas  
poznámka: B. Slavík 1993: est  
ID: 13635618

původní jméno: *Anthriscus trichospermus*  
lokalita: Děvín v Pavlovských kopcích  
nejbližší obec: Pavlov u Dolních Věstonic, okres Břeclav  
souřadnice: 48°52'4.69"N, 16°39'2.89"E, ± 1000m  
fytochorion: 17b. Pavlovské kopce  
datum: 1932-05-15  
náleze: Rudolf Dvořák  
herbář: ZMT  
projekt: Excerpt Atlas  
poznámka: B. Slavík 1993: est  
ID: 13635617

původní jméno: *Anthriscus trichospermus*  
lokalita: Nikolsburg: Polauer Berge, Maydenberg [= Mikulov, Pavlovské vrchy, Děvín]  
nejbližší obec: Pavlov u Dolních Věstonic, okres Břeclav  
souřadnice: 48°52'4.69"N, 16°39'2.89"E, ± 1000m  
fytochorion: 17b. Pavlovské kopce  
datum: 1932-05  
náleze: Heinrich Laus  
herbář: MMI  
projekt: Excerpt Atlas  
ID: 13635392

původní jméno: *Anthriscus trichospermus*  
lokalita: Nikolsburg: Waldrand auf dem Maydenberg (Pollauer Berge) [= Mikulov, Pavlovské vrchy, Děvín]  
nejbližší obec: Pavlov u Dolních Věstonic, okres Břeclav  
souřadnice: 48°52'4.69"N, 16°39'2.89"E, ± 1000m  
fytochorion: 17b. Pavlovské kopce  
datum: 1932-05  
náleze: Heinrich Laus  
herbář: OSM  
projekt: Excerpt Atlas  
ID: 13635510

původní jméno: *Anthriscus trichospermus*  
lokalita: Nikolsburg: Polauer Berge [= Mikulov, Pavlovské vrchy]  
nejbližší obec: Klentnice, okres Břeclav  
souřadnice: 48°51'25.68"N, 16°38'40.18"E, ± 2800m  
fytochorion: 17b. Pavlovské kopce  
datum: 1931-06  
náleze: F. Weber  
herbář: OSM  
projekt: Excerpt Atlas  
ID: 13635509

původní jméno: *Cerofolium trichospermum*  
lokalita: Pavlovské kopce – soutěska  
nejbližší obec: Pavlov u Dolních Věstonic, okres Břeclav  
souřadnice: 48°51'48.91"N, 16°38'38.74"E, ± 200m  
fytochorion: 17b. Pavlovské kopce  
datum: 1927-05-18  
náleze: František Jičínský  
herbář: ZMT  
projekt: Excerpt Atlas  
poznámka: B. Slavík 1993: est  
ID: 13635619

původní jméno: *Anthriscus trichosperma*  
lokalita: Runie Maidenburg, Polauer Berge [= Pavlovské vrchy, zřícenina hradu Děvičky]  
nejbližší obec: Pavlov u Dolních Věstonic, okres Břeclav  
souřadnice: 48°52'33.48"N, 16°39'43.19"E, ± 100m  
fytochorion: 17b. Pavlovské kopce  
datum: 1907-06  
náleze: Heinrich Laus  
herbář: MP  
projekt: Excerpt Atlas  
poznámka: M. Marek 2009: *A. cerofolium* subsp. *trichosperma*  
ID: 13635460

původní jméno: *Anthriscus trichosperma*  
lokalita: In Walde nahe an der Polauer Ruine  
nejbližší obec: Pavlov u Dolních Věstonic, okres Břeclav  
souřadnice: 48°52'33.04"N, 16°39'42.47"E, ± 100m  
fytochorion: 17b. Pavlovské kopce  
datum: 1838-06-18  
náleze: Wilhelm Tkany  
herbář: MMI  
projekt: Excerpt Atlas  
ID: 13635390

původní jméno: *Anthriscus cerefolium*  
lokality: Dolní Věstonice, Pálava; s. m. 500  
nejbližší obec: Pavlov u Dolních Věstonic, okres Břeclav  
souřadnice: 48°52'3.79"N, 16°39'3.32"E, ± 500m  
nadmořská výška: 500 m  
fytochorion: 17b. Pavlovské kopce  
datum: 1952-05-04  
náleze: s. coll.  
herbář: PRC  
projekt: Excerpt Atlas  
ID: 13637015

původní jméno: *Anthriscus trichospermus*  
lokality: Nikolsburg [= Mikulov]: in decliv. saxosis umbrosis M. Polauer Berge  
nejbližší obec: Klentnice, okres Břeclav  
souřadnice: 48°51'25.68"N, 16°38'40.18"E, ± 2800m  
fytochorion: 17b. Pavlovské kopce  
datum: 1934-05  
náleze: Heinrich Laus  
herbář: PRC  
projekt: Excerpt Atlas  
ID: 13637017

původní jméno: *Anthriscus trichospermus*  
lokality: Pavlovské vrchy u Mikulova: světlé lesy Kotelné  
nejbližší obec: Perná, okres Břeclav  
souřadnice: 48°51'48.87"N, 16°38'17.48"E, ± 350m  
fytochorion: 17b. Pavlovské kopce  
datum: 1934-05  
náleze: F. Weber  
herbář: PRC  
projekt: Excerpt Atlas  
ID: 13637088

původní jméno: *Anthriscus trichospermus*  
lokality: Pavlovské kopce: Kotelná  
nejbližší obec: Perná, okres Břeclav  
souřadnice: 48°51'48.87"N, 16°38'17.48"E, ± 350m  
fytochorion: 17b. Pavlovské kopce  
datum: 1932-05-15  
náleze: F. Weber  
herbář: PRC  
projekt: Excerpt Atlas  
ID: 13637008

původní jméno: *Anthriscus trichospermus*  
lokality: Pavlovské kopce: na Děvině sbírán nad zříceninou hradu  
nejbližší obec: Pavlov u Dolních Věstonic, okres Břeclav  
souřadnice: 48°52'25.75"N, 16°39'27.00"E, ± 200m  
fytochorion: 17b. Pavlovské kopce  
datum: 1932-05-29  
náleze: F. Weber  
herbář: PRC  
projekt: Excerpt Atlas  
ID: 13637009

původní jméno: *Anthriscus trichosperma*  
lokality: Polauer Berge [= Pavlovské vrchy]  
nejbližší obec: Klentnice, okres Břeclav  
souřadnice: 48°51'25.68"N, 16°38'40.18"E, ± 2800m  
fytochorion: 17b. Pavlovské kopce  
datum: 1856-05  
náleze: Krumpholz  
herbář: PRC  
projekt: Excerpt Atlas  
ID: 13637000

původní jméno: *Anthriscus vulgaris*  
lokalita: Auf den Polauer Bergen, wo man von der Polauer Ruine [= Děvičky] zum Kreutze hinaufgeht  
nejbližší obec: Pavlov u Dolních Věstonic, okres Břeclav  
souřadnice: 48°52'33.13"N, 16°39'42.53"E  
fytochorion: 17b. Pavlovské kopce  
náleze: Christian Ferdinand Hochstetter  
herbář: PRC  
projekt: Excerpt Atlas  
poznámka: M. Marek 2007: *A. cerefolium* subsp. *trichosperma*  
ID: 13637011

původní jméno: *Anthriscus trichospermus*  
lokalita: Mikulov: collis Kotelná supra pag. Klentnice  
nejbližší obec: Perná, okres Břeclav  
souřadnice: 48°51'48.87"N, 16°38'17.48"E, ± 350m  
fytochorion: 17b. Pavlovské kopce  
datum: 1966-06-08  
náleze: F. Weber  
herbář: PR  
projekt: Excerpt Atlas  
ID: 13637204

původní jméno: *Anthriscus*  
lokalita: Děvín u Mikulova  
nejbližší obec: Pavlov u Dolních Věstonic, okres Břeclav  
souřadnice: 48°52'4.69"N, 16°39'2.89"E, ± 1000m  
fytochorion: 17b. Pavlovské kopce  
datum: 1965-05  
náleze: F. Weber  
herbář: PR  
projekt: Excerpt Atlas  
ID: 13637278

původní jméno: *Scandix pecten-veneris*  
lokalita: Pálavské hory  
nejbližší obec: Klentnice, okres Břeclav  
souřadnice: 48°51'25.68"N, 16°38'40.18"E, ± 2800m  
fytochorion: 17b. Pavlovské kopce  
datum: 1952-06-16  
náleze: Rudolf Veselý  
herbář: PR  
projekt: Excerpt Atlas  
ID: 13637202

původní jméno: *Anthriscus cerefolium*  
lokalita: distr. Břeclav: in collibus Pálavské vrchy ad opp. Mikulov: in lapidosis in decl. collis Děvín, cca 500 m, s. calcareo  
nejbližší obec: Pavlov u Dolních Věstonic, okres Břeclav  
souřadnice: 48°52'9.74"N, 16°39'0.71"E, ± 350m  
nadmořská výška: 500 m  
fytochorion: 17b. Pavlovské kopce  
datum: 1948-05-15  
náleze: Josef Dostál  
herbář: PR  
projekt: Excerpt Atlas  
ID: 13637213

původní jméno: *Anthriscus trichospermus*  
lokalita: Mikulov: in silvis collis Děvín supra pag. Pavlov  
nejbližší obec: Pavlov u Dolních Věstonic, okres Břeclav  
souřadnice: 48°52'4.69"N, 16°39'2.89"E, ± 1000m  
fytochorion: 17b. Pavlovské kopce  
datum: 1946-05-17  
náleze: F. Weber  
herbář: PR  
projekt: Excerpt Atlas  
ID: 13637209

původní jméno: *Anthriscus trichospermus*  
lokalita: Pavlovské kopce: Děvín u Mikulova  
nejbližší obec: Pavlov u Dolních Věstonic, okres Břeclav  
souřadnice: 48°52'4.69"N, 16°39'2.89"E, ± 1000m  
fytochorion: 17b. Pavlovské kopce  
datum: 1934-05  
náleze: F. Weber  
herbář: PR  
projekt: Excerpt Atlas  
ID: 13637210

původní jméno: *Anthriscus trichospermus*  
lokalita: Pavlovské kopce: Děvín  
nejbližší obec: Pavlov u Dolních Věstonic, okres Břeclav  
souřadnice: 48°52'4.69"N, 16°39'2.89"E, ± 1000m  
fytochorion: 17b. Pavlovské kopce  
datum: 1932-05-15  
náleze: F. Weber  
herbář: PR  
projekt: Excerpt Atlas  
ID: 13637261

původní jméno: *Anthriscus trichospermus*  
lokalita: Na Pálavském vrchu blíže Pálavy v již. Moravě  
nejbližší obec: Klentnice, okres Břeclav  
souřadnice: 48°51'25.68"N, 16°38'40.18"E, ± 2800m  
fytochorion: 17b. Pavlovské kopce  
datum: 1925-05-14  
náleze: P. Sillinger  
herbář: PR  
projekt: Excerpt Atlas  
ID: 13637212

původní jméno: *Anthriscus trichospermus*  
lokalita: Collis Děvín prope opp. Mikulov  
nejbližší obec: Pavlov u Dolních Věstonic, okres Břeclav  
souřadnice: 48°52'4.69"N, 16°39'2.89"E, ± 1000m  
fytochorion: 17b. Pavlovské kopce  
datum: 1923-05-26  
náleze: F. Weber  
herbář: PR  
projekt: Excerpt Atlas  
ID: 13637206

původní jméno: *Anthriscus trichosperma*  
lokalita: Ruine Maidenbur, Polauer Berge [= Pavlovské vrchy, Děvičky]  
nejbližší obec: Pavlov u Dolních Věstonic, okres Břeclav  
souřadnice: 48°52'33.48"N, 16°39'43.19"E, ± 100m  
fytochorion: 17b. Pavlovské kopce  
datum: 1907-06  
náleze: Heinrich Laus  
herbář: PR  
projekt: Excerpt Atlas  
ID: 13637265

původní jméno: *Anthriscus trichosperma*  
lokalita: Polanské kopce  
nejbližší obec: Klentnice, okres Břeclav  
souřadnice: 48°51'25.68"N, 16°38'40.18"E, ± 2800m  
fytochorion: 17b. Pavlovské kopce  
datum: 1903-06  
náleze: Karel Vandas  
herbář: PR  
projekt: Excerpt Atlas  
ID: 13637211

původní jméno: *Anthriscus trichosperma*  
lokalita: Polauer Gebirge [= Pavlovské vrchy]  
nejbližší obec: Klentnice, okres Břeclav  
souřadnice: 48°51'25.68"N, 16°38'40.18"E, ± 2800m  
fytochorion: 17b. Pavlovské kopce  
datum: 1899-06-18  
náleze: A. Schierl  
herbář: PR  
projekt: Excerpt Atlas  
ID: 13637205

původní jméno: *Anthriscus trichosperma*  
lokalita: Polauer Gebirge [= Pavlovské vrchy]  
nejbližší obec: Klentnice, okres Břeclav  
souřadnice: 48°51'25.68"N, 16°38'40.18"E, ± 2800m  
fytochorion: 17b. Pavlovské kopce  
datum: 1888-05-22  
náleze: A. Schierl  
herbář: PR  
projekt: Excerpt Atlas  
ID: 13637267

původní jméno: *Anthriscus trichosperma*  
lokalita: Maidenstein b. der. Ruine [= Děvičky] n. Auspitz in Mähren  
nejbližší obec: Pavlov u Dolních Věstonic, okres Břeclav  
souřadnice: 48°52'33.13"N, 16°39'42.53"E  
fytochorion: 17b. Pavlovské kopce  
datum: 1886-05-22  
náleze: A. Schierl  
herbář: PR  
projekt: Excerpt Atlas  
ID: 13637160

původní jméno: orig.: *Anthriscus trichospermus*; P. Dřevojan 2018: *Anthriscus cerefolium* var. *trichocarpus*;  
lokalita: Česká republika: Pavlovské vrchy, Břeclav. Horní Věstonice, k jihu orientovaná kamenitá stráž "Soutěskou" a  
zalesněnou roklí, 2 km JV obce  
nejbližší obec: Horní Věstonice, okres Břeclav  
souřadnice: 48°51'44.00"N, 16°38'47.00"E  
nadmořská výška: 370-450 m  
fytochorion: 17b. Pavlovské kopce  
datum: 2015-04-18  
náleze: Karel Sutorý  
herbář: BRNM  
projekt: Excerpt Atlas  
ID: 13637571

původní jméno: orig.: *Anthriscus cerefolium*; P. Dřevojan 2018: *Anthriscus cerefolium* var. *trichocarpus*;  
lokalita: Flora moravica. Pálava - při tur. značce u voj. vysílače - les  
nejbližší obec: Pavlov, okres Břeclav  
souřadnice: 48°52'4.61"N, 16°39'2.84"E, ± 250m  
nadmořská výška: 500 m  
fytochorion: 17b. Pavlovské kopce  
datum: 1977-04-30  
náleze: Jindřich Hanousek  
herbář: VYM  
projekt: Excerpt Atlas  
ID: 13637668

původní jméno: orig.: *Anthriscus trichospermus*; P. Dřevojan 2018: *Anthriscus cerefolium* var. *trichocarpus*;  
lokalita: Mikulov: In Quercetum pubescentis ad ruinas Děvičky  
nejbližší obec: Pavlov, okres Břeclav  
souřadnice: 48°52'30.90"N, 16°39'39.65"E, ± 200m  
fytochorion: 17b. Pavlovské kopce  
datum: 1973-08-17  
náleze: Ferdinand Weber  
herbář: OLM  
projekt: Excerpt Atlas  
ID: 13637482

původní jméno: orig.: *Anthriscus caucalis*; P. Dřevojan 2018: *Anthriscus cerefolium* var. *trichocarpus*;  
lokalita: Pavlovské kopce, Břeclav. Horní Věstonice, vrcholové partie kóty Děvín (548,7 m), 1,9 km JV obce  
nejbližší obec: Pavlov, okres Břeclav  
souřadnice: 48°52'11.00"N, 16°38'59.00"E  
nadmořská výška: 540 m  
fytochorion: 17b. Pavlovské kopce  
datum: 1972-06-02  
náleze: Karel Sutorý  
herbář: BRNM  
projekt: Excerpt Atlas  
ID: 13637559

původní jméno: orig.: *Anthriscus trichosperma*; P. Dřevojan 2018: *Anthriscus cerefolium* var. *trichocarpus*;  
lokalita: Květena jižní Moravy. Palavské kopce, les u hradu „Děvičky“  
nejbližší obec: Pavlov, okres Břeclav  
souřadnice: 48°52'33.28"N, 16°39'40.73"E, ± 100m  
fytochorion: 17b. Pavlovské kopce  
datum: 1951-05-13  
náleze: Jaroslav Horňanský  
herbář: BRNM  
projekt: Excerpt Atlas  
ID: 13637635

původní jméno: orig.: *Anthriscus cerefolium*; P. Dřevojan 2017: *Anthriscus cerefolium* var. *trichocarpus*;  
lokalita: Děvín. Palava  
nejbližší obec: Pavlov, okres Břeclav  
souřadnice: 48°52'9.13"N, 16°39'0.29"E, ± 700m  
fytochorion: 17b. Pavlovské kopce  
datum: 1946-04-26  
náleze: František Šmarda  
herbář: OP  
projekt: Excerpt Atlas  
ID: 13637412

původní jméno: orig.: *Anthriscus cerefolium* var. *trichospermum*; P. Dřevojan 2018: *Anthriscus cerefolium* var. *trichocarpus*;  
lokalita: Flora moravica. Mikulov: vrch Děvín  
nejbližší obec: Pavlov, okres Břeclav  
souřadnice: 48°52'9.13"N, 16°39'0.29"E, ± 700m  
fytochorion: 17b. Pavlovské kopce  
datum: 1946-05-26  
náleze: František Šmarda  
herbář: OLM  
projekt: Excerpt Atlas  
ID: 13637485

původní jméno: orig.: *Anthriscus trichospermus*; P. Dřevojan 2018: *Anthriscus cerefolium* var. *trichocarpus*;  
lokalita: Pavlovské kopce, Děvín  
nejbližší obec: Pavlov, okres Břeclav  
souřadnice: 48°52'9.13"N, 16°39'0.29"E, ± 700m  
fytochorion: 17b. Pavlovské kopce  
datum: 1946-04-25  
náleze: J. Novotný  
herbář: BRNM  
projekt: Excerpt Atlas  
ID: 13637636



původní jméno: orig.: *Anthriscus trichospermus*; P. Dřevojan 2018: *Anthriscus cerefolium* var. *trichocarpus*;  
lokalita: Flora čechoslovacica. Mikulov (Děvín)  
nejbližší obec: Pavlov, okres Břeclav  
souřadnice: 48°52'9.32"N, 16°39'0.31"E, ± 250m  
nadmořská výška: 500 m  
fytochorion: 17b. Pavlovské kopce  
datum: 1946-04-25  
náleze: František Šmarda  
herbář: BRNM  
projekt: Excerpt Atlas  
ID: 13637639

původní jméno: orig.: *Anthriscus trichospermus*; P. Dřevojan 2018: *Anthriscus cerefolium* var. *trichocarpus*;  
lokalita: Flora von Süd-Mähren. Nikolsburg [= Mikulov]: Waldrand auf dem Maydenberg [= Děvín] (Pollauer Berge [= Pavlovské vrchy])  
nejbližší obec: Pavlov, okres Břeclav  
souřadnice: 48°52'9.13"N, 16°39'0.29"E, ± 700m  
fytochorion: 17b. Pavlovské kopce  
datum: 1932-05  
náleze: Heinrich Laus  
herbář: OLM  
projekt: Excerpt Atlas  
ID: 13637478

původní jméno: orig.: *Anthriscus trichospermum*; P. Dřevojan 2018: *Anthriscus cerefolium* var. *trichocarpus*;  
lokalita: Pavlovské kopce: Kotelná a Děvín  
nejbližší obec: Pavlov, okres Břeclav  
souřadnice: 48°51'48.89"N, 16°38'33.66"E, ± 350m  
nadmořská výška: 400 m  
fytochorion: 17b. Pavlovské kopce  
datum: 1932-05-15  
náleze: Ferdinand Weber  
herbář: BRNM  
projekt: Excerpt Atlas  
ID: 13637545

původní jméno: orig.: *Anthriscus trichosperma*; P. Dřevojan 2018: *Anthriscus cerefolium* var. *trichocarpus*;  
lokalita: Moravia meridionalis: Mikulov: collis Děvín, locis fruticosis  
nejbližší obec: Pavlov, okres Břeclav  
souřadnice: 48°52'9.13"N, 16°39'0.29"E, ± 700m  
fytochorion: 17b. Pavlovské kopce  
datum: 1928-05-13  
náleze: Ferdinand Weber  
herbář: BRNM  
projekt: Excerpt Atlas  
ID: 13637637

původní jméno: orig.: *Anthriscus trichospermus*; P. Dřevojan 2018: *Anthriscus cerefolium* var. *trichocarpus*;  
lokalita: Moravia meridionalis: collis Děvín prope opp. Mikulov  
nejbližší obec: Pavlov, okres Břeclav  
souřadnice: 48°52'9.13"N, 16°39'0.29"E, ± 700m  
fytochorion: 17b. Pavlovské kopce  
datum: 1923-05-26  
náleze: Ferdinand Weber  
herbář: OLM  
projekt: Excerpt Atlas  
ID: 13637481

původní jméno: orig.: *Anthriscus trichospermus*; P. Dřevojan 2018: *Anthriscus cerefolium* var. *trichocarpus*;  
lokalita: Moravia: Mikulov: collis Kotelná supra pag. Klentnice. Locis lapidosis umbrosis  
nejbližší obec: Klentnice, okres Břeclav  
souřadnice: 48°51'47.35"N, 16°38'26.14"E, ± 400m  
fytochorion: 17b. Pavlovské kopce  
datum: 1923-05  
náleze: Ferdinand Weber  
herbář: BRNM  
projekt: Excerpt Atlas  
ID: 13637638

původní jméno: *Anthriscus trichosperma*  
lokalita: Polauer Berge in Mähren [= Pavlovské vrchy]  
nejbližší obec: Klentnice, okres Břeclav  
souřadnice: 48°51'25.68"N, 16°38'40.18"E, ± 2800m  
fytochorion: 17b. Pavlovské kopce  
náleze: A. Makowsky  
herbář: CB  
projekt: Excerpt Atlas  
ID: 13637671

lokalita: Pavlovské kopce: cesta z Pavlova k Dívčímu hradu  
souřadnice: 48°52'40.17"N, 16°39'47.01"E, ± 360m  
fytochorion: 17b. Pavlovské kopce  
datum: 1961-04-23  
náleze: M. Unarová  
herbář: GM  
projekt: Excerpt Atlas  
ID: 13637751

původní jméno: *Anthriscus cerefolium* subsp. *trichosperma*  
lokalita: Mikulov, pustá místa v Dívčím hradu hojně  
souřadnice: 48°52'33.48"N, 16°39'43.19"E, ± 100m  
fytochorion: 17b. Pavlovské kopce  
datum: 1957-05-26  
náleze: František Červený  
herbář: CHOM  
projekt: Excerpt Atlas  
ID: 13637844

původní jméno: orig.: *Anthriscus cerefolium* subsp. *trichospermum*; P. Dřevojan 2018: *Anthriscus cerefolium* var. *trichocarpus*;  
lokalita: Distr. Břeclav: Pavlov, 0,2 km JZ obce  
nejbližší obec: Pavlov, okres Břeclav  
souřadnice: 48°52'9.12"N, 16°39'38.69"E, ± 200m  
nadmořská výška: 330 m  
fytochorion: 17b. Pavlovské kopce  
datum: 1992-05-06  
náleze: Jiří Danihelka  
herbář: BRNM  
projekt: Excerpt Atlas  
ID: 13651694

původní jméno: orig.: *Anthriscus cerefolium*; P. Dřevojan 2018: *Anthriscus cerefolium* var. *trichocarpus*;  
lokalita: JV svah Děvína - step. Pálava, vápenec  
nejbližší obec: Pavlov, okres Břeclav  
souřadnice: 48°52'5.46"N, 16°39'13.33"E, ± 250m  
fytochorion: 17b. Pavlovské kopce  
datum: 1991-06-02  
náleze: Pavel Keiler  
herbář: BRNM  
projekt: Excerpt Atlas  
ID: 13651697

původní jméno: orig.: *Anthriscus cerefolium* subsp. *trichosperma*; P. Dřevojan 2018: *Anthriscus cerefolium* var. *trichocarpus*;  
lokalita: Dívčí hrad nad Dol. Věstonicemi  
nejbližší obec: Pavlov, okres Břeclav  
souřadnice: 48°52'33.02"N, 16°39'42.32"E, ± 100m  
fytochorion: 17b. Pavlovské kopce  
datum: 1958-06-15  
náleze: s. coll.  
herbář: BRNM  
projekt: Excerpt Atlas  
ID: 13651698

#### 7165d

původní jméno: orig.: *Thalictrum foetidum*; J. Danihelka & V. Řehořek (BRNU): *Anthriscus cerefolium* var. *trichospermum*; P. Dřevojan 2017: *Anthriscus cerefolium* var. *trichocarpus*;  
lokalita: Mikulov, Svatý kopeček  
nejbližší obec: Mikulov, okres Břeclav  
souřadnice: 48°48'24.00"N, 16°38'47.00"E, ± 300m  
fytochorion: 17b. Pavlovské kopce  
datum: 1948-05-16  
náleze: J. Špaček  
herbář: BRNU  
projekt: Excerpt Atlas  
poznámka: BRNU 612708;  
ID: 13635199

původní jméno: *Anthriscus cerefolium* subsp. *trichosperma*  
lokalita: Pavlovské kopce, Klentnice, Sirotčí hrádek, křoviny; 420 m n. m.  
nejbližší obec: Klentnice, okres Břeclav  
souřadnice: 48°50'43.97"N, 16°38'26.12"E, ± 100m  
nadmořská výška: 420 m  
fytochorion: 17b. Pavlovské kopce  
datum: 2006-05-07  
náleze: Karel Nepraš; Roman Kroufek  
herbář: LIT  
projekt: Excerpt Atlas  
ID: 13635355

původní jméno: *Anthriscus cerefolium* subsp. *trichosperma*  
lokalita: Sv. Kopeček u Mikulova, ale i jinde na Pálavě, velmi voňavé!  
nejbližší obec: Mikulov na Moravě, okres Břeclav  
souřadnice: 48°48'23.82"N, 16°38'47.21"E, ± 385m  
fytochorion: 17b. Pavlovské kopce  
datum: 1994-05-18  
náleze: Josef Šachl  
herbář: ROZ  
projekt: Excerpt Atlas  
ID: 13635574

původní jméno: *Anthriscus cerefolium*  
lokalita: Prope arcem Turoid in opp. Mikulov  
nejbližší obec: Mikulov na Moravě, okres Břeclav  
souřadnice: 48°49'5.18"N, 16°38'22.66"E, ± 250m  
fytochorion: 17b. Pavlovské kopce  
datum: 1976-06-02  
náleze: Jan Kirschner  
herbář: LIT  
projekt: Excerpt Atlas  
ID: 13635345

původní jméno: *Anthriscus cerefolium* ssp. *trichospermum*  
lokalita: distr. Břeclav, colle Pavlovské kopce, opp. Mikulov: in fruticeto ad pedem collis Turoid  
nejbližší obec: Mikulov na Moravě, okres Břeclav  
souřadnice: 48°49'5.18"N, 16°38'22.66"E, ± 250m  
fytochorion: 17b. Pavlovské kopce  
datum: 1976-06-03  
náleze: Jan Štěpánek  
herbář: LIT  
projekt: Excerpt Atlas  
ID: 13635350

původní jméno: *Anthriscus cerefolium* subsp. *trichosperma*  
lokalita: distr. Břeclav: in muris arcis Zámek in opp. Mikulov, cca 240 m s. m.  
nejbližší obec: Mikulov na Moravě, okres Břeclav  
souřadnice: 48°48'23.05"N, 16°38'11.30"E, ± 150m  
nadmořská výška: 240 m  
fytochorion: 17b. Pavlovské kopce  
datum: 1965-05-23  
náleze: Josef Dostál  
herbář: PR  
projekt: Excerpt Atlas  
ID: 13637203

původní jméno: *Anthriscus cerefolium* subsp. *trichosperma*  
lokalita: distr. Mikulov: in muris arcis Mikolovský zámek, 240 m s. m.  
nejbližší obec: Mikulov na Moravě, okres Břeclav  
souřadnice: 48°48'23.05"N, 16°38'11.30"E, ± 150m  
nadmořská výška: 240 m  
fytochorion: 17b. Pavlovské kopce  
datum: 1961-05  
náleze: Josef Dostál  
herbář: PR  
projekt: Excerpt Atlas  
ID: 13637208

původní jméno: orig.: *Anthriscus cerefolium*; P. Dřevojan 2018: *Anthriscus cerefolium* var. *trichocarpus*;  
lokalita: Flora moravica. Mikulov, při cestě na Svatý kopeček  
nejbližší obec: Mikulov, okres Břeclav  
souřadnice: 48°48'27.00"N, 16°38'51.00"E  
fytochorion: 17b. Pavlovské kopce  
datum: 2005-05-18  
náleze: Alena Jírová  
herbář: OL  
projekt: Excerpt Atlas  
ID: 13637430

původní jméno: orig.: *Anthriscus cerefolium* subsp. *trichosperma*; P. Dřevojan 2018: *Anthriscus cerefolium* var. *trichocarpus*;  
lokalita: Flora moravica. Distr. Břeclav - Klentnice - les pod zříceninou Sirot. hrádku  
nejbližší obec: Klentnice, okres Břeclav  
souřadnice: 48°50'49.84"N, 16°38'28.58"E, ± 450m  
nadmořská výška: 340 m  
fytochorion: 17b. Pavlovské kopce  
datum: 1997-05-08  
náleze: R. Vašut; M. Faltýnková  
herbář: OL  
projekt: Excerpt Atlas  
ID: 13637431

původní jméno: orig.: *Anthriscus cerefolium*; P. Dřevojan 2018: *Anthriscus cerefolium* var. *trichocarpus*;  
lokalita: Mikulov, distr. Břeclav, ad marginem viae lapidosae quae ad collem Svatý Kopeček fert  
nejbližší obec: Mikulov, okres Břeclav  
souřadnice: 48°48'21.14"N, 16°38'43.25"E, ± 80m  
nadmořská výška: 340 m  
fytochorion: 17b. Pavlovské kopce  
datum: 1993-05-21  
náleze: Tomáš Homola  
herbář: OLM  
projekt: Excerpt Atlas  
ID: 13637486

původní jméno: orig.: *Anthriscus cerefolium* subsp. *trichosperma*; P. Dřevojan 2018: *Anthriscus cerefolium* var. *trichocarpus*;  
lokalita: Flora moravica: Mikulov: Štěrbiny zámeckých zdí  
nejbližší obec: Mikulov, okres Břeclav  
souřadnice: 48°48'24.76"N, 16°38'8.80"E, ± 150m  
nadmořská výška: 270 m  
fytochorion: 17b. Pavlovské kopce  
datum: 1952-05-07  
náleze: František Černoch  
herbář: BRNM  
projekt: Excerpt Atlas  
ID: 13637631

původní jméno: orig.: *Anthriscus trichospermus*; P. Dřevojan 2018: *Anthriscus cerefolium* var. *trichocarpus*;  
lokalita: Mikulov, hoj. plevel u hřbitova  
nejbližší obec: Mikulov, okres Břeclav  
souřadnice: 48°48'39.94"N, 16°38'8.23"E, ± 200m  
fytochorion: 17b. Pavlovské kopce  
datum: 1946-05-01  
náleze: Valentin Pospíšil  
herbář: BRNM  
projekt: Excerpt Atlas  
ID: 13637547

původní jméno: orig.: *Anthriscus trichospermus*; P. Dřevojan 2018: *Anthriscus cerefolium* var. *trichocarpus*;  
lokalita: Moravia: Mikulov: Collis Sv. Sebastian supra opp.  
nejbližší obec: Mikulov, okres Břeclav  
souřadnice: 48°48'23.27"N, 16°38'45.74"E, ± 300m  
fytochorion: 17b. Pavlovské kopce  
datum: 1923-06-02  
náleze: Ferdinand Weber  
herbář: OLM  
projekt: Excerpt Atlas  
ID: 13637488

původní jméno: *Anthriscus cerefolium*  
lokalita: Mikulov na Moravě - Svatý kopeček V od obce  
nejbližší obec: Mikulov na Moravě, okres Břeclav  
souřadnice: 48°48'23.78"N, 16°38'46.88"E, ± 375m  
nadmořská výška: 280 m  
fytochorion: 17b. Pavlovské kopce  
datum: 1999-05-24  
náleze: Libor Ekrt  
herbář: CB  
projekt: Excerpt Atlas  
ID: 13637710

původní jméno: *Anthriscus cerefolium* subsp. *trichosperma*  
lokality: okr. Břeclav; Mikulov - okraj lesa na JZ straně vrchu Turoid, 0,5 km JJZ vrcholu  
nejbližší obec: Mikulov na Moravě, okres Břeclav  
souřadnice: 48°48'56.30"N, 16°38'17.54"E  
nadmořská výška: 350 m  
fytochorion: 17b. Pavlovské kopce  
datum: 1999-05-25  
náleze: Petr Koutecký  
herbář: CBFS  
projekt: Excerpt Atlas  
ID: 13637713

#### 7166a

původní jméno: *Anthriscus cerefolium* subsp. *trichosperma*  
lokality: Pavlov: křoviny u silnice na Z okraji obce  
nejbližší obec: Pavlov, okres Břeclav  
souřadnice: 48°52'32.48"N, 16°40'0.53"E, ± 50m  
nadmořská výška: 271 m  
fytochorion: 17b. Pavlovské kopce  
datum: 2017-06-09  
náleze: Radim Paulič  
pramen: not.  
projekt: Excerpt Atlas  
ID: 13306917

původní jméno: *Anthriscus cerefolium* var. *longirostris*  
lokality: Pavlov (distr. Břeclav), hnojiště u silnice, 1,2 km VJV kostela v obci  
souřadnice: 48°52'25.00"N, 16°40'42.00"E  
nadmořská výška: 190 m  
fytochorion: 17b. Pavlovské kopce  
datum: 1996-09-13  
náleze: J. Danihelka  
projekt: ČNFD  
ID: 2563398

původní jméno: *Anthriscus cerefolium* var. *longirostris*  
lokality: Pavlov, (okr. Břeclav), Nad obcí na zač. cesty vinicemi k Děvičkám  
souřadnice: 48°52'13.00"N, 16°39'59.00"E  
fytochorion: 17b. Pavlovské kopce  
datum: 1986-06  
náleze: Jiří Sádlo  
projekt: ČNFD  
ID: 1600765

původní jméno: *Anthriscus cerefolium* subsp. *trichosperma*  
lokality: 7166-a06  
nejbližší obec: Strachotín, okres Břeclav  
souřadnice: 48°53'6.06"N, 16°40'30.00"E, ± 642m  
fytochorion: 18a. Dyjsko-svratecký úval  
datum: 2002-05  
náleze: Jiří Danihelka  
pramen: Danihelka Jiří. Komplettní inventarizace flory území rozšíření CHKO Pálava (dnešní BR Dolní Morava). 2005.  
projekt: NDOP  
ID: 6325407

#### 7166c

původní jméno: orig.: *Anthriscus cerefolium* subsp. *trichosperma*; P. Dřevojan 2018: *Anthriscus cerefolium* var. *trichocarpus*;  
lokalita: Moravia, distr. Břeclav. Bulhary: větrolam u severního okraje polního hnojiště v místě asi 1,6 km J od kostela ve vsi. S. m.  
185 m  
nejbližší obec: Bulhary, okres Břeclav  
souřadnice: 48°49'5.00"N, 16°44'34.00"E, ± 100m  
nadmořská výška: 185 m  
fytochorion: 17c. Milovicko-valtická pahorkatina  
datum: 2002-04-04  
náleze: J. Danihelka  
herbář: BRNU  
projekt: Excerpt Atlas  
poznámka: BRNU 577361;  
ID: 13635243

původní jméno: *Anthriscus cerefolium* subsp. *trichosperma*  
lokalita: distr. Břeclav: Bulhary, větrolam u severního okraje polního hnojiště v místě asi 1,6 km J od kostela ve vsi. 185 m s. m.  
nejbližší obec: Bulhary, okres Břeclav  
souřadnice: 48°49'5.33"N, 16°44'33.75"E  
nadmořská výška: 185 m  
fytochorion: 17c. Milovicko-valtická pahorkatina  
datum: 2002-04-04  
náleze: Jiří Danihelka  
herbář: MMI  
projekt: Excerpt Atlas  
ID: 13635394

#### **7168b**

původní jméno: orig.: *Anthriscus cerefolium* *trichosp.*; B. Slavík 1992-04-15: *Anthriscus cerefolium* subsp. *trichosperma*; P. Dřevojan  
2018: *Anthriscus cerefolium* var. *trichocarpus*;  
lokalita: Hodonín - polesí Černé bláto 2,7 SSZ - modrá zn.  
nejbližší obec: Hodonín, okres Hodonín  
souřadnice: 48°52'24.91"N, 17°6'25.77"E, ± 700m  
fytochorion: 18b. Dolnomoravský úval  
datum: 1991-05-21  
náleze: Bohumil Trávníček  
herbář: herb. B. Trávníček  
projekt: Excerpt Atlas  
ID: 13637458

#### **7168c**

původní jméno: *Anthriscus cerefolium* var. *trichocarpus*  
lokalita: Lužice: lem křovin v zářezu silnice Břeclav–Hodonín 0,5 km SZ od kostela  
nejbližší obec: Lužice, okres Hodonín  
souřadnice: 48°50'38.42"N, 17°4'3.73"E  
nadmořská výška: 180 m  
fytochorion: 18b. Dolnomoravský úval  
datum: 2018-05-06  
náleze: P. Dřevojan  
pramen: not.  
projekt: Excerpt Atlas  
ID: 13613665

#### **7169a**

původní jméno: *Anthriscus cerefolium* var. *trichocarpus*  
lokalita: Rohatec: akátový remízek u podjezdu železniční trati nedaleko vlakové zastávky Rohatec kolonie 1 km VJV od vlakového  
nádraží  
nejbližší obec: Rohatec, okres Hodonín  
souřadnice: 48°53'30.12"N, 17°12'44.14"E  
nadmořská výška: 170 m  
fytochorion: 18b. Dolnomoravský úval  
datum: 2018-10-07  
náleze: Pavel Dřevojan  
pramen: not.  
projekt: Excerpt Atlas  
ID: 13670873

původní jméno: *Anthriscus cerefolium* var. *trichocarpus*  
lokalita: Rohatec: příkop silnice do Ratíškovic 0,6 km SZ od vlakového nádraží  
nejbližší obec: Rohatec, okres Hodonín  
souřadnice: 48°53'53.85"N, 17°11'50.46"E  
nadmořská výška: 190 m  
fytochorion: 18b. Dolnomoravský úval  
datum: 2018-10-07  
náleze: Pavel Dřevojan  
pramen: not.  
projekt: Excerpt Atlas  
ID: 13670874

#### 7169b

původní jméno: *Anthriscus cerefolium* var. *trichocarpus*  
lokalita: Strážnice: lem křovin u cyklostezky vedoucí podél železniční trati do Petrova 2,1 km JZ od vlakového nádraží  
nejbližší obec: Strážnice, okres Hodonín  
souřadnice: 48°53'17.62"N, 17°17'34.66"E  
nadmořská výška: 185 m  
fytochorion: 18b. Dolnomoravský úval  
datum: 2018-05-08  
náleze: P. Dřevojan  
pramen: not.  
projekt: Excerpt Atlas  
ID: 13613667

původní jméno: orig.: *Anthriscus vulgaris*; M. Marek 2010-11: *Anthriscus cerefolium* subsp. *cerefolium*; P. Dřevojan 2018: *Anthriscus cerefolium* var. *cerefolium*;  
lokalita: na rumišti u dráhy u Strážnice  
nejbližší obec: Strážnice, okres Hodonín  
souřadnice: 48°53'48.22"N, 17°18'47.48"E, ± 700m  
fytochorion: 18b. Dolnomoravský úval  
datum: 1907-06-02  
náleze: J. Poláček  
herbář: BRNM  
projekt: Excerpt Atlas  
ID: 13637646

#### 7263a

původní jméno: orig.: *Anthriscus cerefolium* subsp. *trichosperma*; P. Dřevojan 2018: *Anthriscus cerefolium* var. *trichocarpus*;  
lokalita: Flora moravica. Na pravém břehu Dyje mezi Strachoticemi a Oleksovičkami. S. m. 196 m  
nejbližší obec: Strachotice, okres Znojmo  
souřadnice: 48°47'33.00"N, 16°12'23.00"E, ± 1100m  
nadmořská výška: 196 m  
fytochorion: 18a. Dyjsko-svratecký úval  
datum: 1968-05-09  
náleze: E. Ševčíková  
herbář: BRNU  
projekt: Excerpt Atlas  
poznámka: BRNU 467445;  
ID: 13635210

#### 7263b

původní jméno: *Anthriscus cerefolium* var. *trichocarpus*  
lokalita: Dyjákovice: lem akátového remízku u křižovatky polních cest u mostku přes závlahový kanál Krhovice–Hevlín na západním okraji obce 1,1 km ZJZ od kostela  
nejbližší obec: Dyjákovice, okres Znojmo  
souřadnice: 48°46'10.50"N, 16°17'21.60"E, ± 5m  
nadmořská výška: 190 m  
fytochorion: 18a. Dyjsko-svratecký úval  
datum: 2018-07-05  
náleze: P. Dřevojan  
pramen: not.  
projekt: Excerpt Atlas  
ID: 13649288



**7264a**

původní jméno: *Anthriscus cerefolium* var. *trichocarpus*  
lokalita: Hevlín: ruderální plocha u záchodů bývalého vlakového nádraží 0,7 km V od kostela  
nejbližší obec: Hevlín, okres Znojmo  
souřadnice: 48°45'5.40"N, 16°23'23.20"E, ± 6m  
nadmořská výška: 185 m  
fytochorion: 18a. Dyjsko-svratecký úval  
datum: 2014-05-01  
nálezc: Pavel Dřevojan  
pramen: not.  
projekt: Excerpt Atlas  
ID: 13670880

**7264b**

původní jméno: orig.: *Anthriscus cerefolium* subsp. *trichosperma*; P. Dřevojan 2018: *Anthriscus cerefolium* var. *trichocarpus*;  
lokalita: Flora moravica: Hrabětice (ZN), Travní Dvůr, okraj slepého ramene v lužním lese, 1,6 km J konzervárny  
nejbližší obec: Hrabětice, okres Znojmo  
souřadnice: 48°46'52.10"N, 16°26'1.50"E, ± 200m  
nadmořská výška: 180 m  
fytochorion: 18a. Dyjsko-svratecký úval  
datum: 1995-05-18  
nálezc: Pavel Lustyk  
herbář: BRNM  
projekt: Excerpt Atlas  
ID: 13637634

**7266b**

původní jméno: *Anthriscus cerefolium* subsp. *trichosperma*  
lokalita: Lednice – cesta na J okraji Mlýnského rybníka, u cesty v listnatém lese, 170 m n. m.  
nejbližší obec: Charvátská Nová Ves, okres Břeclav  
souřadnice: 48°46'46.97"N, 16°48'51.93"E, ± 630m  
nadmořská výška: 170 m  
fytochorion: 18a. Dyjsko-svratecký úval  
datum: 2009-05-23  
nálezc: Jiří Malíček; Martin Hanzl  
herbář: herb. J. Malíček  
projekt: Excerpt Atlas  
ID: 13635590

původní jméno: *Anthriscus caucalis*  
lokalita: distr. Břeclav, Lednická pahorkatina: Hlohovec, větrolam podél asfaltové polní cesty, poblíž kóty 215,5, ca 1,8–2,2 km SSZ  
kostela ve vsi, velmi hojně. 215 m s. m.  
nejbližší obec: Lednice na Moravě, okres Břeclav  
souřadnice: 48°47'37.91"N, 16°45'15.37"E, ± 210m  
nadmořská výška: 215 m  
fytochorion: 17c. Milovicko-valtická pahorkatina  
datum: 1997-05-14  
nálezc: Jiří Danihelka  
herbář: MMI  
projekt: Excerpt Atlas  
poznámka: M. Marek 2013: *A. cerefolium* subsp. *trichosperma*  
ID: 13635402

původní jméno: *Anthriscus cerefolium* subsp. *trichosperma*  
lokalita: Kemp Apollo u Lednice  
nejbližší obec: Charvátská Nová Ves, okres Břeclav  
souřadnice: 48°47'10.75"N, 16°49'34.85"E, ± 100m  
fytochorion: 18a. Dyjsko-svratecký úval  
datum: 1978-05-17  
nálezc: Petr Pyšek  
herbář: ROZ  
projekt: Excerpt Atlas  
ID: 13635565

původní jméno: *Anthriscus cerefolium* subsp. *trichosperma*  
lokalita: Camp Apollo – Lednice, ok. Břeclav  
nejbližší obec: Charvátská Nová Ves, okres Břeclav  
souřadnice: 48°47'10.75"N, 16°49'34.85"E, ± 100m  
fytochorion: 18a. Dyjsko-svratecký úval  
datum: 1978-05-17  
náleze: Miroslav Šrůtek  
herbář: ROZ  
projekt: Excerpt Atlas  
ID: 13635567

původní jméno: *Anthriscus cerefolium* subsp. *trichosperma*  
lokalita: Lednice – jižní Morava – okraj kempingu  
nejbližší obec: Charvátská Nová Ves, okres Břeclav  
souřadnice: 48°47'10.75"N, 16°49'34.85"E, ± 100m  
fytochorion: 18a. Dyjsko-svratecký úval  
datum: 1964-05-27  
náleze: Antonín Pyšek  
herbář: PL  
projekt: Excerpt Atlas  
poznámka: M. Marek 2014: *A. cerefolium* subsp. *trichosperma*  
ID: 13635520

původní jméno: *Anthriscus cerefolium* var. *trichocarpus*  
lokalita: Lednice: lem křovin u parkoviště při silnici do Břeclavi u Mlýnského rybníka 1,7 km JV od kostela  
nejbližší obec: Lednice, okres Břeclav  
souřadnice: 48°47'20.97"N, 16°49'10.87"E  
nadmořská výška: 165 m  
fytochorion: 18a. Dyjsko-svratecký úval  
datum: 2018-09-25  
náleze: P. Dřevojan; H. Galušková; K. Chytrý; H. Prokešová  
pramen: not.  
projekt: Excerpt Atlas  
ID: 13669080

#### **7266c**

původní jméno: orig.: *Anthriscus cerefolium* subsp. *cerefolium*; P. Dřevojan 2018: *Anthriscus cerefolium* var. *trichocarpus*;  
lokalita: Moravia, Dyjsko-svratecký úval, distr. Břeclav. Valtice: rumiště u odbočky z hlavní silnice východně od železniční stanice Valtice, 1,1 km ZSZ od kostela u náměstí; ruderální porosty na navážce. S. m. 185 m  
nejbližší obec: Valtice, okres Břeclav  
souřadnice: 48°44'51.00"N, 16°44'45.00"E, ± 100m  
nadmořská výška: 185 m  
fytochorion: 18a. Dyjsko-svratecký úval  
datum: 2003-05-24  
náleze: J. Danihelka  
herbář: BRNU  
projekt: Excerpt Atlas  
poznámka: BRNU 576941;  
ID: 13635246

původní jméno: *Anthriscus cerefolium* subsp. *cerefolium*  
lokalita: Valtice: rumiště u odbočky z hlavní silnice východně od železniční stanice Valtice, 1,1 km ZSZ od kostela u náměstí; ruderální porosty na navážce; 185 m s. m.  
nejbližší obec: Valtice, okres Břeclav  
souřadnice: 48°44'49.93"N, 16°44'46.71"E, ± 150m  
nadmořská výška: 185 m  
fytochorion: 18a. Dyjsko-svratecký úval  
datum: 2003-05-24  
náleze: Jiří Danihelka  
herbář: MMI  
projekt: Excerpt Atlas  
poznámka: M. Marek 2013: *A. cerefolium* subsp. *trichosperma*  
ID: 13635386

### 7266d

původní jméno: *Anthriscus cerefolium* subsp. *trichosperma*  
lokalita: /90/ Valtice (7266d): V část zámeckého parku.  
nejbližší obec: Valtice, okres Břeclav  
souřadnice: 48°44'7.00"N, 16°45'18.00"E  
fytochorion: 18a. Dyjsko-svratecký úval  
datum: 1999  
náleze: J. Danihelka  
pramen: Danihelka J. & Šumberová K. (2004): O rozšíření některých cévnatých rostlin na nejjižnější Moravě II.. - Příroda 21: 117-192.  
herbář: MMI  
projekt: FLDOK  
ID: 8284004

původní jméno: *Anthriscus cerefolium* subsp. *trichosperma*  
lokalita: 7266-d11  
nejbližší obec: Valtice, okres Břeclav  
souřadnice: 48°43'30.14"N, 16°45'30.01"E, ± 642m  
fytochorion: 17c. Milovicko-valtická pahorkatina  
datum: 2003-05-06  
náleze: Jiří Danihelka  
pramen: Danihelka Jiří. Kompletní inventarizace flory území rozšíření CHKO Pálava (dnešní BR Dolní Morava). 2005.  
projekt: NDOP  
ID: 6327642

původní jméno: *Anthriscus cerefolium* subsp. *trichosperma*  
lokalita: 7266-d18  
nejbližší obec: Valtice, okres Břeclav  
souřadnice: 48°42'54.11"N, 16°47'30.02"E, ± 642m  
fytochorion: 18a. Dyjsko-svratecký úval  
datum: 2003-05-11  
náleze: Jiří Danihelka  
pramen: Danihelka Jiří. Kompletní inventarizace flory území rozšíření CHKO Pálava (dnešní BR Dolní Morava). 2005.  
projekt: NDOP  
ID: 6328056

### 7267a

původní jméno: orig.: *Anthriscus cerefolium* subsp. *trichosperma*; P. Dřevojan 2017: *Anthriscus cerefolium* var. *trichocarpus*;  
lokalita: Moravia, distr. Břeclav. Břeclav: Kančí obora, hrúd 1,7 km SZ od kostela u náměstí; v lese podél silničky do Lednice. S. m. 159 m  
nejbližší obec: Břeclav, okres Břeclav  
souřadnice: 48°46'24.00"N, 16°51'59.00"E  
nadmořská výška: 159 m  
fytochorion: 18a. Dyjsko-svratecký úval  
datum: 2011-05-14  
náleze: J. Danihelka  
herbář: BRNU  
projekt: Excerpt Atlas  
poznámka: BRNU 622292;  
ID: 13635259

### 7267c

původní jméno: *Anthriscus cerefolium* var. *trichocarpus*  
lokalita: Břeclav-Pošterná: v podrostu smíšeného lesa 2,3 km JJV od kostela  
nejbližší obec: Břeclav-Pošterná, okres Břeclav  
souřadnice: 48°43'53.35"N, 16°52'7.34"E  
nadmořská výška: 160 m  
fytochorion: 18a. Dyjsko-svratecký úval  
datum: 2018-09-17  
náleze: Pavel Dřevojan  
pramen: not.  
projekt: Excerpt Atlas  
ID: 13669074