

Distribution of *Cerastium pumilum* in the Czech Republic

Author of the map: Jiří Danihelka, Martin Dančák

Map produced on: 07-11-2016

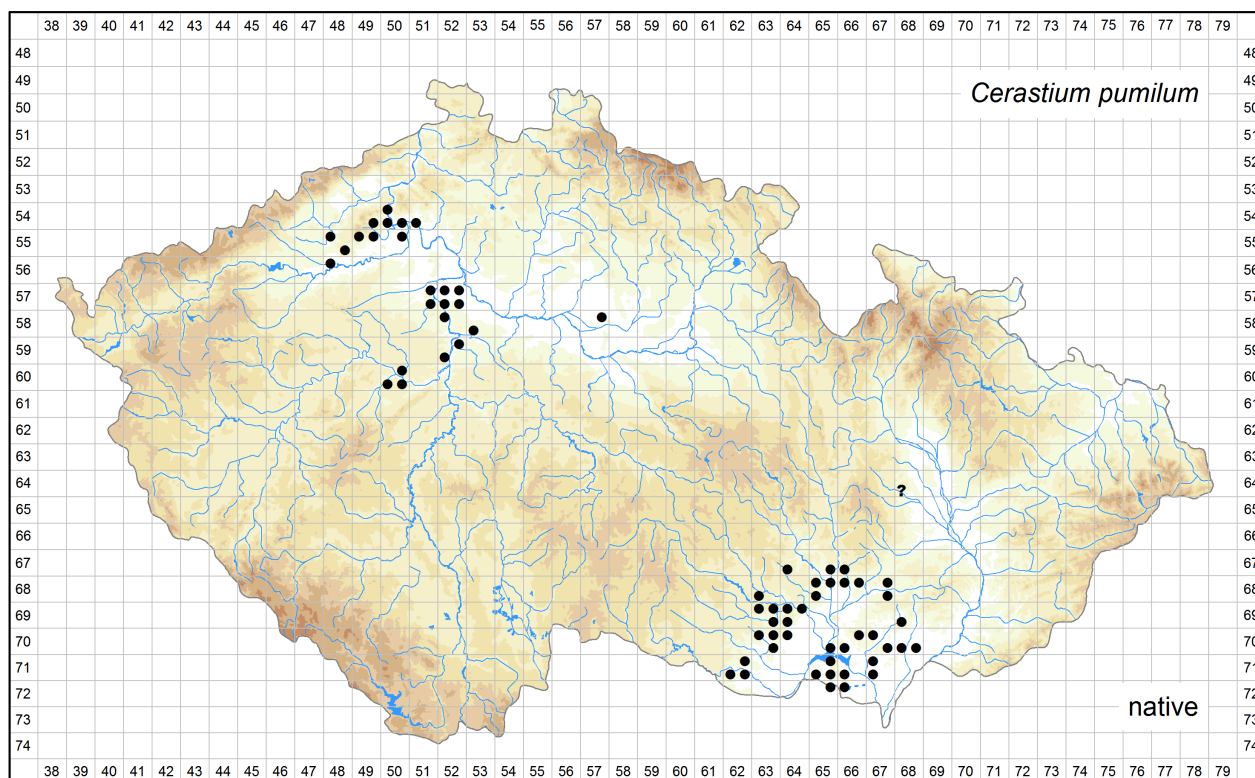

Database records used for producing the distribution map of *Cerastium pumilum* published in Preslia.

Coordinate system: WGS84.

The mapping symbols used in the distribution map to indicate the different attributes of the occurrence in a particular grid cell.

Attribute distinguished	Symbol	Attribute state
None	●	all records
Time	●	recent occurrence (at least one record since 2000)
	●	old occurrence (all records before 2000, or demonstrably being extirpated from all localities after 2000, or all records undated)
Origin	●	native (at least one record)
	×	alien
Source data	●	a revised herbarium specimen (at least one record)
	▲	all other
All	?	only record(s) uncertain regarding identification and/or locality

Abbreviations of projects (data sources):

Excerpt Atlas: Taxonomic Experts' Records for Atlas of the Distribution of Vascular Plants in the Czech Republic (managed by Institute of Botany, The Czech Academy of Sciences)

NDOP: Species Occurrence Database (managed by Nature Conservation Agency of the Czech Republic)

The records listed below are arranged according to the grid numbers and given in their original language, usually in Czech, German or Latin. The following header fields are used: původní jméno – original name (original identification, received as or published as); lokalita – locality; nejbližší obec – nearest city, town or village; souřadnice – geographic coordinates; nadmořská výška – altitude; fytochorion – phytogeographical district; datum – date; nálezcce – author of the field record or collector; pramen – source; herbář – herbarium collection; projekt – project; poznámka – comments imported into the Pladias database or added later; původnost - geographic origin (původní - native; nepůvodní - alien); ID – record ID.

5449d

původní jméno: *Cerastium brachypetalum*
lokalita: Sutom (distr. Litoměřice): Holý vrch, vrcholová část, suchý trávník
nejbližší obec: Sutom, okres Litoměřice
souřadnice: 50°30'9.00"N, 13°58'42.00"E
nadmořská výška: 450 m
fytochorion: 4b. Labské středohoří
datum: 2008-04-17
nálezcce: K. Nepraš
herbář: LIT
projekt: Excerpt Atlas
poznámka: do databáze zaznamenáno jako *Cerastium glutinosum*;
ID: 22418

původní jméno: *Cerastium pumilum*
lokalita: Třebenice-Sutom (distr. Litoměřice): stepní pahorek za vsí
nejbližší obec: Sutom, okres Litoměřice
souřadnice: 50°30'9.00"N, 13°58'42.00"E
fytochorion: 4b. Labské středohoří
datum: 1971-05-13
nálezcce: K. Kubát
herbář: LIT
projekt: Excerpt Atlas
ID: 22419

5450a

původní jméno: *Cerastium pumilum* subsp. *pumilum*
lokalita: Libochovany (distr. Litoměřice): kóta 312, JV Deblíku
nejbližší obec: Libochovany, okres Litoměřice
souřadnice: 50°34'59.00"N, 14°3'27.00"E
fytochorion: 4b. Labské středohoří
datum: 1972-04-26
nálezcce: K. Kubát
herbář: LIT
projekt: Excerpt Atlas
ID: 22414

lokalita: Gr. Czernosek [= Velké Žernoseky] - Libochowan [= Libochovany]
nejbližší obec: Libochovany, okres Litoměřice
souřadnice: 50°33'2.00"N, 14°2'49.00"E
fytochorion: 4b. Labské středohoří
datum: 1935
nálezcce: K. Preis
herbář: PRC
projekt: Excerpt Atlas
ID: 22423

původní jméno: orig.: *Cerastium pumilum*; J. Danihelka 2015: !;
lokality: Libochovany: kóta 313 JV Deblíku
nejbližší obec: Libochovany, okres Litoměřice
souřadnice: 50°34'45.45"N, 14°3'46.56"E, ± 600m
fytochorion: 4b. Labské středohoří
datum: 1972-04-26
náleze: K. Kubát
herbář: LIM
projekt: Excerpt Atlas
poznámka: LIM 13813;
ID: 10125140

5450c

lokality: Velké Žernoseky: Vendula
nejbližší obec: Velké Žernoseky, okres Litoměřice
souřadnice: 50°32'43.00"N, 14°3'45.00"E
fytochorion: 4b. Labské středohoří
datum: 1981
náleze: J. Štěpánek; J. Havlíčková
herbář: PR
projekt: Excerpt Atlas
ID: 22421

původní jméno: *Cerastium semidecandrum*
lokality: Velké Žernoseky (distr. Litoměřice): skalnatý svah pod rozvalinami domku
nejbližší obec: Libochovany, okres Litoměřice
souřadnice: 50°32'49.00"N, 14°2'56.00"E
fytochorion: 4b. Labské středohoří
datum: 1972-05-24
náleze: K. Kubát
herbář: LIT
projekt: Excerpt Atlas
ID: 22416

původní jméno: *Cerastium pumilum* subsp. *pumilum*
lokality: Velké Žernoseky (distr. Litoměřice): skalnaté xerothermní stráně
nejbližší obec: Velké Žernoseky, okres Litoměřice
souřadnice: 50°32'16.00"N, 14°4'24.00"E
fytochorion: 4b. Labské středohoří
datum: 1971-04-28
náleze: K. Kubát
herbář: LIT
projekt: Excerpt Atlas
ID: 22415

původní jméno: *Cerastium pumilum*
lokality: auf der Höhe ... [nečit.] des Deikreuzberges [Velké Žernoseky: vrch Kalvárie]
nejbližší obec: Libochovany, okres Litoměřice
souřadnice: 50°32'51.00"N, 14°2'55.00"E, ± 300m
fytochorion: 4b. Labské středohoří
datum: 1936-04-19
náleze: s. coll.
herbář: LIT
projekt: Excerpt Atlas
ID: 22422

5450d

původní jméno: *Cerastium pumilum* s. str.
lokality: Litoměřice (distr. Litoměřice): ve starém lomu v J části vrchu Radobýl (398 m n.m.)
nejbližší obec: Žalhostice, okres Litoměřice
souřadnice: 50°31'46.00"N, 14°5'31.00"E
fytochorion: 4b. Labské středohoří
datum: 1977-05-15
náleze: J. Štěpánek; J. Kirschner
herbář: LIT
projekt: Excerpt Atlas
ID: 22417

lokalita: [Litoměřice:] Radobýl
nejbližší obec: Žalhostice, okres Litoměřice
souřadnice: 50°31'46.00"N, 14°5'36.00"E
fytochorion: 4b. Labské středohoří
datum: 1882
náleze: P. Conrath
herbář: PR
projekt: Excerpt Atlas
ID: 22420

původní jméno: *Cerastium glutinosum*
lokalita: stepní trávníky na J svahu Radobýlu (kóta 399,4 m) S od obce
nejbližší obec: Žalhostice, okres Litoměřice
souřadnice: 50°31'48.10"N, 14°5'35.10"E
nadmořská výška: 350 m
fytochorion: 4b. Labské středohoří
datum: 2014-04-27
náleze: Radim Paulič
pramen: not.
herbář: herb. R. Paulič
projekt: Excerpt Atlas
ID: 9990061

původní jméno: orig.: *Cerastium glutinosum*; J. Danihelka 2015: *Cerastium pumilum*;
lokalita: Distr. Litoměřice. In graminosis stepposis in declivibus merid. collis Radobýl (cota 399,4 m) situ septentr. a pago Žalhostice
nejbližší obec: Žalhostice, okres Litoměřice
souřadnice: 50°31'48.10"N, 14°5'35.10"E
nadmořská výška: 330-390 m
fytochorion: 4b. Labské středohoří
datum: 2014-04-27
náleze: Radim Paulič
herbář: herb. R. Paulič
projekt: Excerpt Atlas
poznámka: G > 1 mm;
ID: 10125051

původní jméno: orig.: *Cerastium brachypetalum*; J. Danihelka 2015: *Cerastium pumilum*;
lokalita: Litoměřice: Radobýl, J svah
nejbližší obec: Žalhostice, okres Litoměřice
souřadnice: 50°31'45.97"N, 14°5'35.99"E, ± 200m
fytochorion: 4b. Labské středohoří
datum: 1972-05-11
náleze: K. Kubát
herbář: LIM
projekt: Excerpt Atlas
poznámka: LIM 13820;
ID: 10125141

původní jméno: orig.: *Cerastium brachypetalum*; J. Danihelka 2015: *Cerastium semidecandrum* et *Cerastium pumilum*;
lokalita: [Litoměřice:] Radobýl
nejbližší obec: Litoměřice, okres Litoměřice
souřadnice: 50°31'49.31"N, 14°5'36.31"E, ± 200m
fytochorion: 4b. Labské středohoří
datum: 1991-04-27
náleze: M. Šperling
herbář: LIT
projekt: Excerpt Atlas
poznámka: směsný sběr;
ID: 13179285

původní jméno: orig.: *Cerastium brachypetalum*; J. Danihelka 2015: *Cerastium semidecandrum* et *Cerastium pumilum*;
lokalita: [Litoměřice:] Radobýl
nejbližší obec: Litoměřice, okres Litoměřice
souřadnice: 50°31'49.31"N, 14°5'36.31"E, ± 200m
fytochorion: 4b. Labské středohoří
datum: 1980-05
náleze: M. Šperling
herbář: LIT
projekt: Excerpt Atlas
poznámka: směsný sběr;
ID: 13179284

původní jméno: K. Nepraš 2014-06-18: *Cerastium pumilum*; J. Danihelka 2015: !;
lokalita: Žalhostice (okres Litoměřice): cca 200 m Z od vrchu Radobýl (399 m n. m.), okraj xerothermního trávníku
nejbližší obec: Žalhostice, okres Litoměřice
souřadnice: 50°31'48.35"N, 14°5'24.78"E
fytochorion: 4b. Labské středohoří
datum: 2014-05-08
náleze: Pavel Zdvořák
herbář: herb. P. Zdvořák
projekt: Excerpt Atlas
poznámka: P. Zdvořák no 3237;
ID: 13211313

5451c

původní jméno: *Cerastium semidecandrum*
lokalita: Travčice-Nučničky (distr. Litoměřice): palouk v borovém lese mezi Nučnickami a Travčicemi
nejbližší obec: Nučničky, okres Litoměřice
souřadnice: 50°30'14.00"N, 14°12'27.00"E
fytochorion: 5b. Roudnické písky
datum: 1966-06-04
náleze: K. Kubát
herbář: LIT
projekt: Excerpt Atlas
poznámka: *Cerastium* cf. *pumilum*; *Cerastium semidecandrum admixtum*;
ID: 22424

5548a

původní jméno: orig.: *Cerastium pumilum*; J. Danihelka 2015: !;
lokalita: Lounské středohoří. Korozluky, 0,5 km SV/VSV od středu obce. Pahorek na východní hraně zalesněné rokle
nejbližší obec: Korozluky, okres Most
souřadnice: 50°28'54.40"N, 13°44'29.56"E, ± 300m
fytochorion: 4a. Lounské středohoří
datum: 2005-04-29
náleze: J. Sládek
herbář: CHOM
projekt: Excerpt Atlas
ID: 9893910

5548d

lokalita: Louny: vrch Raná
nejbližší obec: Raná, okres Louny
souřadnice: 50°24'24.00"N, 13°46'19.00"E
fytochorion: 4a. Lounské středohoří
datum: 1936
náleze: M. Deyl
herbář: PR
projekt: Excerpt Atlas
ID: 22412

lokalita: Louny: vrch Raná
nejbližší obec: Raná, okres Louny
souřadnice: 50°24'24.00"N, 13°46'19.00"E
fytochorion: 4a. Lounské středohoří
datum: 1920
nálezce: F. Schustler
herbář: PR
projekt: Excerpt Atlas
ID: 22413

5549a

původní jméno: *Cerastium*
lokalita: Třebívlice-Dřemčice (distr. Litoměřice): Kuzov, S okraj vrcholových skal
nejbližší obec: Dřemčice, okres Litoměřice
souřadnice: 50°28'33.00"N, 13°54'14.00"E
fytochorion: 4a. Lounské středohoří
datum: 1989-05-09
nálezce: K. Kubát
herbář: LIT
projekt: Excerpt Atlas
ID: 22408

5549b

původní jméno: *Cerastium brachypetalum*
lokalita: Třeбенice (distr. Litoměřice): skalky a suchý trávník na návrší 0,5 km na JV od Košťálu
nejbližší obec: Třeбенice, okres Litoměřice
souřadnice: 50°29'15.00"N, 13°59'26.00"E
nadmořská výška: 330 m
fytochorion: 4a. Lounské středohoří
datum: 2008-04-17
nálezce: K. Nepraš
herbář: LIT
projekt: Excerpt Atlas
ID: 22410

původní jméno: *Cerastium*
lokalita: Třeбенice (distr. Litoměřice): suchá loučka při vrcholu Ledvíňáku na J od Košťálova
nejbližší obec: Třeбенice, okres Litoměřice
souřadnice: 50°29'20.00"N, 13°59'8.00"E
fytochorion: 4a. Lounské středohoří
datum: 1985-05-23
nálezce: K. Kubát
herbář: LIT
projekt: Excerpt Atlas
ID: 22409

původní jméno: *Cerastium pumilum* subsp. *pumilum*
lokalita: Děkovka u Vlastislavi, kóta 477,6, J(Z) svah
nejbližší obec: Vlastislav, okres Litoměřice
souřadnice: 50°29'29.00"N, 13°56'21.00"E
fytochorion: 4a. Lounské středohoří
datum: 1971-05-13
nálezce: K. Kubát
herbář: LIT
projekt: Excerpt Atlas
ID: 22411

5550b

původní jméno: *Cerastium*
lokality: Keblice (distr. Litoměřice): Humenský vrch, bývalý lom
nejbližší obec: Keblice, okres Litoměřice
souřadnice: 50°28'54.00"N, 14°5'13.00"E
fytochorion: 7a. Libochovická tabule
datum: 1970-05-16
náleze: K. Kubát
herbář: LIT
projekt: Excerpt Atlas
ID: 22426

původní jméno: orig.: *Cerastium*; K. Kubát 2013-05-08: *Cerastium pumilum*; J. Danihelka 2015: !;
lokality: Keblice (okres Litoměřice): vrchol Humenského vrchu (246 m n. m.), xerothermní stanoviště
nejbližší obec: Keblice, okres Litoměřice
souřadnice: 50°28'53.95"N, 14°5'11.91"E, ± 100m
nadmořská výška: 246 m
fytochorion: 7a. Libochovická tabule
datum: 2013-05-08
náleze: Pavel Zdvorač
herbář: herb. P. Zdvorač
projekt: Excerpt Atlas
poznámka: P. Zdvorač no 2476;
ID: 13211312

5648a

lokality: Postoloprty
nejbližší obec: Postoloprty, okres Louny
souřadnice: 50°21'35.00"N, 13°42'10.00"E
fytochorion: 2a. Žatecké Poohří
datum: 1901
náleze: K. Domin
herbář: PRC
projekt: Excerpt Atlas
ID: 22407

5751b

lokality: Veltrusy: Hledsebe
nejbližší obec: Veltrusy, okres Mělník
souřadnice: 50°16'27.00"N, 14°18'57.00"E
fytochorion: 7c. Slánská tabule
datum: 1877
náleze: K. Polák
herbář: PRC
projekt: Excerpt Atlas
ID: 22427

5751d

původní jméno: *Cerastium glutinosum*
lokality: Kralupy nad Vltavou: Minice: skalní stepi na Minické skále nad silnicí do Otovic 1,0 km JZ-JJZ od železniční zastávky. 230 m n. m.
nejbližší obec: Kralupy nad Vltavou, okres Kladno
souřadnice: 50°13'6.10"N, 14°17'12.50"E
nadmořská výška: 230 m
fytochorion: 7c. Slánská tabule
datum: 2001-05-12
náleze: Z. Kaplan
herbář: herb. Z. Kaplan
projekt: Excerpt Atlas
poznámka: číslo sběru 01/13; 22 X 2014 det. J. Danihelka ut *C. pumilum*
ID: 9883985

původní jméno: orig.: *Cerastium holosteoides*; J. Danihelka 2015: *Cerastium pumilum*;
lokalita: Kralupy n. Vltavou. Skalky na pravé straně silnice směr Otovice
nejbližší obec: Kralupy nad Vltavou, okres Mělník
souřadnice: 50°13'6.38"N, 14°17'8.37"E, ± 500m
nadmořská výška: 230 m
fytochorion: 9. Dolní Povltaví
datum: 1978-04-29
náleze: K. Smrček
herbář: LIT
projekt: Excerpt Atlas
poznámka: LIT 72026;
ID: 13179297

5752a

původní jméno: orig.: *Cerastium obscurum*; J. Danihelka 2012-10: *Cerastium pumilum*;
lokalita: Flora bohémica. Oužice v Polabí
nejbližší obec: Úžice, okres Mělník
souřadnice: 50°15'22.52"N, 14°22'49.35"E, ± 2000m
fytochorion: 7c. Slánská tabule
datum: 1899-06
náleze: J. Podpěra
herbář: BRNL
projekt: Excerpt Atlas
ID: 13211323

původní jméno: orig.: *Cerastium pumilum* subsp. *obscurum*; J. Danihelka 2012-10-08: *Cerastium pumilum*;
lokalita: Čechy. Oužice v Polabí
nejbližší obec: Úžice, okres Mělník
souřadnice: 50°15'22.52"N, 14°22'49.35"E, ± 2000m
fytochorion: 7c. Slánská tabule
datum: 1899-06
náleze: J. Podpěra
herbář: BRNL
projekt: Excerpt Atlas
poznámka: G > 1 mm;
ID: 13211328

5752b

lokalita: [Úžice-]Kopeč
nejbližší obec: Kopeč, okres Mělník
souřadnice: 50°15'5.00"N, 14°25'49.00"E
fytochorion: 9. Dolní Povltaví
datum: 1980
náleze: J. Dostál
herbář: PR
projekt: Excerpt Atlas
ID: 22249

5752c

původní jméno: *Cerastium pumilum*
lokalita: opp. Libčice nad Vltavou, pag. Máslovice: locis petrosis graminosisque i parte super. vallis Máslovická rokle, haud procul a
pagi Máslovice periferia occidentali
nejbližší obec: Máslovice, okres Praha-východ
souřadnice: 50°12'35.00"N, 14°22'35.00"E
nadmořská výška: 260 m
fytochorion: 9. Dolní Povltaví
datum: 2004-05-08
náleze: J. Štěpánek
herbář: PRC
projekt: Excerpt Atlas
ID: 22243

původní jméno: orig.: *Cerastium glutinosum*; Anonymus: *Cerastium semidecandrum*; J. Danihelka 2012-10-08: *Cerastium pumilum*;
lokalita: Máslovické údolí proti Libšicům sev. od Prahy
nejbližší obec: Máslovice, okres Praha-východ
souřadnice: 50°12'22.75"N, 14°22'54.50"E, ± 1000m
fytochorion: 9. Dolní Povltaví
datum: 1902-04-30
náleze: A. Bayer
herbář: BRNL
projekt: Excerpt Atlas
ID: 13211329

5752d

lokalita: Úžice-Kopeč: vrch Kopeč
nejbližší obec: Kopeč, okres Mělník
souřadnice: 50°14'57.00"N, 14°25'35.00"E
fytochorion: 9. Dolní Povltaví
datum: 1983
náleze: V. Skalický; V. Chán
herbář: CB
projekt: Excerpt Atlas
ID: 22245

lokalita: Kopeč (distr. Mělník)
nejbližší obec: Kopeč, okres Mělník
souřadnice: 50°14'55.00"N, 14°25'25.00"E
fytochorion: 9. Dolní Povltaví
datum: 1953
náleze: V. Skalický
herbář: PRC
projekt: Excerpt Atlas
ID: 22246

5852a

lokalita: Libčice nad Vltavou: údolí Vltavy
nejbližší obec: Letky, okres Praha-západ
souřadnice: 50°11'46.00"N, 14°22'36.00"E
fytochorion: 9. Dolní Povltaví
datum: 1961
náleze: J. Měsíček
herbář: PR
projekt: Excerpt Atlas
ID: 22248

původní jméno: *Cerastium glomeratum*
lokalita: ad ripam rivi Vltava prope opp. Libčice n/Vl.
nejbližší obec: Libčice nad Vltavou, okres Praha-západ
souřadnice: 50°11'49.00"N, 14°22'0.00"E, ± 1500m
nadmořská výška: 180 m
fytochorion: 9. Dolní Povltaví
datum: 1930-04-01
náleze: J. Dostál
herbář: PRC
projekt: Excerpt Atlas
ID: 22247

lokalita: Libčice nad Vltavou: údolí Vltavy
nejbližší obec: Letky, okres Praha-západ
souřadnice: 50°11'46.00"N, 14°22'36.00"E
fytochorion: 9. Dolní Povltaví
datum: 1930
náleze: J. Dostál
herbář: NI
projekt: Excerpt Atlas
ID: 22250

původní jméno: *Cerastium brachypetalum*
lokalita: Libčice ad Pragam
nejbližší obec: Libčice nad Vltavou, okres Praha-západ
souřadnice: 50°11'49.00"N, 14°22'0.00"E, ± 1500m
fytochorion: 9. Dolní Povltaví
datum: 1889-05-01
náleze: R. Faustus
herbář: PRC
projekt: Excerpt Atlas
poznámka: směsný sběr;
ID: 22244

5853c

původní jméno: orig.: *Cerastium glutinosum*; R. Letz 2010: *Cerastium pumilum*;
lokalita: Satalice VSV od Prahy, železniční nádraží
nejbližší obec: Satalice, okres Praha (Hlavní město Praha)
souřadnice: 50°7'22.00"N, 14°34'16.00"E
nadmořská výška: 280 m
fytochorion: 10a. Jenštejnská tabule
datum: 2006-06-05
náleze: M. Ducháček
herbář: PR
projekt: Excerpt Atlas
poznámka: M. Ducháček no 4604; PR 701129, PR 701130;
ID: 9878659

5857b

původní jméno: *Cerastium*
lokalita: Československo, okr. Nymburk: Choťovice, hlaváčková stráž v Žehuňské oboře naproti kostelu ve vsi
nejbližší obec: Choťovice, okres Nymburk
souřadnice: 50°8'60.00"N, 15°19'28.00"E, ± 500m
fytochorion: 13a. Rožďalovická tabule
datum: 2010-04-25
náleze: Jan Rydlo; J. Rydlo; M. Bartošová
herbář: ROZ
projekt: Excerpt Atlas
poznámka: J. Danihelka 2014-05-29: *Cerastium pumilum*; J. Danihelka: G>1 mm, dol. int. žlázn.; ROZ 129754;
ID: 22303

5952b

původní jméno: orig.: *Cerastium*; J. Danihelka 2012-10: *Cerastium pumilum*;
lokalita: Pod hradbami na Vyšehradě
nejbližší obec: Praha, okres Praha (Hlavní město Praha)
souřadnice: 50°3'52.68"N, 14°24'59.81"E, ± 300m
fytochorion: 10b. Pražská kotlina
datum: 1904-06-03
náleze: A. Bayer
herbář: BRNL
projekt: Excerpt Atlas
poznámka: směsný sběr *Cerastium semidecandrum* & *C. pumilum*;
ID: 13211322

5952c

původní jméno: *Cerastium* cf. *glutinosum*
lokalita: Praha-Hlubočepy (distr. Praha): Prokopské údolí, stepní porosty v CHÚ u Nového mlýna
nejbližší obec: Prokopské údolí, okres Praha (Hlavní město Praha)
souřadnice: 50°2'6.00"N, 14°20'60.00"E
fytochorion: 8. Český kras
datum: 1999-05-01
náleze: M. Řezáč
herbář: ROZ
projekt: Excerpt Atlas
ID: 22226

původní jméno: *Cerastium semidecandrum*
lokalita: Praha-Hlubočepy (distr. Praha): JV svahy na levém břehu Vltavy
nejbližší obec: Prokopské údolí, okres Praha (Hlavní město Praha)
souřadnice: 50°2'5.00"N, 14°24'6.00"E
fytochorion: 8. Český kras
datum: 1980-05-24
náleze: J. Smažík
herbář: ROZ
projekt: Excerpt Atlas
ID: 22231

lokalita: Praha-Hlubočepy (distr. Praha): Prokopské údolí, Děvín
nejbližší obec: Prokopské údolí, okres Praha (Hlavní město Praha)
souřadnice: 50°2'44.00"N, 14°23'39.00"E
fytochorion: 8. Český kras
datum: 1978-04-24
náleze: M. Šrůtek
herbář: ROZ
projekt: Excerpt Atlas
ID: 22223

původní jméno: *Cerastium pumilum* subsp. *obscurum*
lokalita: Praha-Hlubočepy (distr. Praha): Prokopské údolí, hrad Děvín
nejbližší obec: Prokopské údolí, okres Praha (Hlavní město Praha)
souřadnice: 50°2'44.00"N, 14°23'39.00"E
fytochorion: 8. Český kras
datum: 1978-04-20
náleze: P. Pyšek
herbář: ROZ
projekt: Excerpt Atlas
ID: 22227

původní jméno: *Cerastium pumilum* s. str.
lokalita: Praha-Malá Chuchle (Praha): pod žel. mostem [= Bránický most] mezi Bráníkem a Hlubočepy, u pravého břehu Vltavy
nejbližší obec: Praha-Malá Chuchle, okres Praha (Hlavní město Praha)
souřadnice: 50°1'37.00"N, 14°23'59.00"E
fytochorion: 8. Český kras
datum: 1977-05-04
náleze: J. Štěpánek; J. Kirschner
herbář: LIT
projekt: Excerpt Atlas
poznámka: revidováno jako směsný sběr *Cerastium pumilum* a *C. glutinosum*, vyžaduje revizi;
ID: 22224

lokalita: Praha-Hlubočepy: Prokopské údolí
nejbližší obec: Prokopské údolí, okres Praha (Hlavní město Praha)
souřadnice: 50°2'25.00"N, 14°22'22.00"E
fytochorion: 8. Český kras
datum: 1972
náleze: J. Kubíková
herbář: PR
projekt: Excerpt Atlas
ID: 22232

lokalita: [Praha:] Zlíchov, Dívčí hrad
nejbližší obec: Prokopské údolí, okres Praha (Hlavní město Praha)
souřadnice: 50°2'43.00"N, 14°23'37.00"E
fytochorion: 8. Český kras
datum: 1939
náleze: J. Polívka
herbář: PR
projekt: Excerpt Atlas
ID: 22233

lokality: Praha[-Hlubočepy]: Prokopské údolí ("Svatý Prokop")
nejbližší obec: Prokopské údolí, okres Praha (Hlavní město Praha)
souřadnice: 50°2'25.00"N, 14°22'22.00"E
fytochorion: 8. Český kras
datum: 1906
náleze: M. Servít
herbář: NI
projekt: Excerpt Atlas
ID: 22230

původní jméno: *Cerastium pumilum*
lokality: Prag (distr. Praha). Sonnige Hügel bei St. Prokop
nejbližší obec: Prokopské údolí, okres Praha (Hlavní město Praha)
souřadnice: 50°2'20.00"N, 14°21'28.00"E
nadmořská výška: 250 m
fytochorion: 8. Český kras
datum: 1886-05-02
náleze: J. F. Freyn
herbář: BRNM
projekt: Excerpt Atlas
poznámka: schází revizní lístek;
ID: 22225

lokality: Praha[-Hlubočepy]: Prokopské údolí ("Svatý Prokop")
nejbližší obec: Prokopské údolí, okres Praha (Hlavní město Praha)
souřadnice: 50°2'25.00"N, 14°22'22.00"E
fytochorion: 8. Český kras
datum: 1884
náleze: coll.?
herbář: PR
projekt: Excerpt Atlas
poznámka: sběratel uveden jako VL?, možná chybně přečteno namísto VK [= K. Vandas];
ID: 22235

původní jméno: *Cerastium brachypetalum*
lokality: Praha, Děvín [v Prokopském údolí]
nejbližší obec: Prokopské údolí, okres Praha (Hlavní město Praha)
souřadnice: 50°2'43.00"N, 14°23'30.00"E, ± 200m
fytochorion: 8. Český kras
náleze: P. Pyšek
herbář: ROZ
projekt: Excerpt Atlas
poznámka: J. Danihelka 2014: *Cerastium pumilum*; ROZ 12039;
ID: 22221

původní jméno: *Cerastium brachypetalum* subsp. *strigosum*
lokality: Praha, Prokopské údolí
nejbližší obec: Prokopské údolí, okres Praha (Hlavní město Praha)
souřadnice: 50°2'27.00"N, 14°21'2.00"E, ± 500m
fytochorion: 8. Český kras
náleze: Smažík
herbář: ROZ
projekt: Excerpt Atlas
poznámka: J. Danihelka 2014: *Cerastium pumilum*; ROZ 11153;
ID: 22222

původní jméno: *Cerastium viscosum*
lokality: Prag
nejbližší obec: Prokopské údolí, okres Praha (Hlavní město Praha)
souřadnice: 50°2'25.00"N, 14°22'22.00"E
fytochorion: 8. Český kras
náleze: W. Karl
herbář: LIT
projekt: Excerpt Atlas
ID: 22234

lokality: Praha[-Hlubočepy]: Prokopské údolí ("Svatý Prokop")
nejbližší obec: Prokopské údolí, okres Praha (Hlavní město Praha)
souřadnice: 50°2'25.00"N, 14°22'22.00"E
fytochorion: 8. Český kras
náleze: K. Domin
herbář: PRC
projekt: Excerpt Atlas
ID: 22242

původní jméno: *Cerastium pumilum* subsp. *pallens*
lokality: Sv. Prokop, kraj háje před sochou
nejbližší obec: Praha, okres Praha (Hlavní město Praha)
souřadnice: 50°2'29.00"N, 14°22'34.00"E, ± 500m
fytochorion: 8. Český kras
náleze: A. Sobota
herbář: PL
projekt: Excerpt Atlas
poznámka: PL 22293; ???-05-06; rev. J. Danihelka 2013-12-09;
ID: 3299544

6050b

lokality: Karlštejn: Dřínová hora
nejbližší obec: Karlštejn, okres Beroun
souřadnice: 49°57'21.00"N, 14°9'51.00"E
fytochorion: 8. Český kras
datum: 1951
náleze: V. Skalický
herbář: PRC
projekt: Excerpt Atlas
ID: 22239

lokality: Karlštejn: Doutnáč
nejbližší obec: Karlštejn, okres Beroun
souřadnice: 49°57'23.00"N, 14°9'13.00"E
fytochorion: 8. Český kras
datum: 1935
náleze: J. Klika
herbář: NI
projekt: Excerpt Atlas
ID: 22237

lokality: Karlův Týn [= Karlštejn]: Veliká hora
nejbližší obec: Karlštejn, okres Beroun
souřadnice: 49°57'0.00"N, 14°9'32.00"E
fytochorion: 8. Český kras
datum: 1911
náleze: F. Schustler
herbář: PR
projekt: Excerpt Atlas
ID: 22240

původní jméno: *Cerastium semidecandrum*
lokality: Sv. Ivan
nejbližší obec: Svatý Jan pod Skalou, okres Beroun
souřadnice: 49°58'8.00"N, 14°8'3.00"E, ± 200m
fytochorion: 8. Český kras
datum: 1915-05
náleze: S. Trapl
herbář: PR
projekt: Excerpt Atlas
poznámka: rev. R. Letz 2010: *Cerastium pumilum*; PR 558297;
ID: 3299597

6050c

lokalita: Koněprusy: návrší Zlatý kůň (kóta 475) jižně od obce
nejbližší obec: Koněprusy, okres Beroun
souřadnice: 49°54'57.00"N, 14°3'60.00"E
nadmořská výška: 470 m
fytochorion: 8. Český kras
datum: 2013-05-01
nálezce: Radim Paulič
herbář: herb. R. Paulič
projekt: Excerpt Atlas
poznámka: hojně;
ID: 22228

lokalita: Koněprusy: Kotýz
nejbližší obec: Koněprusy, okres Beroun
souřadnice: 49°55'40.00"N, 14°4'33.00"E
fytochorion: 8. Český kras
datum: 2000
nálezce: M. Ducháček
herbář: HR
projekt: Excerpt Atlas
ID: 22229

původní jméno: F. Krahulec: *Cerastium pumilum*; R. Letz 2010: !;
lokalita: Koněprusy 5 km J od Berouna, Kotýz, hrana vápencových skal 850 m JZ/ZJZ od kapličky v Koněprusech
nejbližší obec: Koněprusy, okres Beroun
souřadnice: 49°54'60.00"N, 14°3'16.00"E
nadmořská výška: 460 m
fytochorion: 8. Český kras
datum: 2000-04-15
nálezce: M. Ducháček
herbář: PR
projekt: Excerpt Atlas
poznámka: M. Ducháček no 92; PR 780220; revize položek HR i PR;
ID: 9878660

původní jméno: orig.: *Cerastium semidecandrum*; J. Danihelka 2015: *Cerastium pumilum*;
lokalita: Český Kras. Výslunná stráž u Koněpruských jeskyň
nejbližší obec: Koněprusy, okres Beroun
souřadnice: 49°54'55.61"N, 14°4'0.57"E, ± 200m
fytochorion: 8. Český kras
datum: 1962-06-03
nálezce: A. Čábera
herbář: CB
projekt: Excerpt Atlas
poznámka: herb. Antonín Čábera;
ID: 9893909

6050d

lokalita: Tetín ("Karlštejn"): Koda
nejbližší obec: Srbsko, okres Beroun
souřadnice: 49°55'54.00"N, 14°7'12.00"E
fytochorion: 8. Český kras
datum: 1923
nálezce: Veselý
herbář: PRC
projekt: Excerpt Atlas
ID: 22238

lokalita: Beroun, Koda
nejbližší obec: Srbsko, okres Beroun
souřadnice: 49°55'55.00"N, 14°6'59.00"E
fytochorion: 8. Český kras
datum: 1919
náleze: F. A. Novák
herbář: PRC
projekt: Excerpt Atlas
ID: 22236

lokalita: Karlův Týn [= Karlštejn], Srbsko
nejbližší obec: Srbsko, okres Beroun
souřadnice: 49°56'4.00"N, 14°8'30.00"E
fytochorion: 8. Český kras
datum: 1912
náleze: F. Schustler
herbář: PR
projekt: Excerpt Atlas
ID: 22241

původní jméno: *Cerastium pumilum*
lokalita: Suchomasty, PR Kobyla, jižní část rezervace, 2,3 km SV od mlýnského rybníku; teplomilný trávník
nejbližší obec: Suchomasty, okres Beroun
souřadnice: 49°54'32.00"N, 14°5'7.00"E
nadmořská výška: 415 m
fytochorion: 8. Český kras
datum: 2012-05-07
náleze: V. Samková
herbář: HR
projekt: Excerpt Atlas
poznámka: rev. J. Danihelka 2014-03-08; herbHR 90714;
ID: 3299564

lokalita: Bohemia centr., distr. Beroun: in rupibus calcareis ad ripam dextram fl. Berounka inter vicus Budňany et Koda
nejbližší obec: Karlštejn-Budňany, okres Beroun
souřadnice: 49°55'46.00"N, 14°8'59.00"E, ± 1000m
fytochorion: 8. Český kras
datum: 1955-05-14
náleze: J. Soják
herbář: PR
projekt: Excerpt Atlas
poznámka: rev. J. Danihelka 2013: *Cerastium pumilum*; PR 288774;
ID: 3299599

6468c

původní jméno: *Cerastium pumilum*
lokalita: Prostějov (distr. Prostějov): vrch Kosíř
nejbližší obec: Slatinky, okres Prostějov
souřadnice: 49°31'52.43"N, 17°4'35.07"E, ± 3000m
fytochorion: 71c. Drahanské podhůří
datum: 1935-05-01
náleze: H. Laus
herbář: OLM
projekt: Excerpt Atlas
poznámka: *Cerastium glutinosum admixtum*;; uživatel Jiří Danihelka: Sběr je směsný, a proto může jít i o dodatečnou příměs až v herbáři.
ID: 22425; Nejistý záznam, v mapě označen otazníkem

6764c

původní jméno: G. Niessl: *Cerastium pumilum*; R. Letz 2010: !;
lokalita: Schwarzkirchen [= Ostrovačice] in Mähren
nejbližší obec: Ostrovačice, okres Brno-venkov
souřadnice: 49°12'39.00"N, 16°24'34.00"E
fytochorion: 68. Moravské podhůří Vysočiny
datum: 1866-05-01
náleze: G. Niessl
herbář: BRNU
projekt: Excerpt Atlas
poznámka: BRNU 77272; distr. phytogeogr. 68 Moravské podhůří Vysočiny; see BRNU 626627 (*Cerastium semidecandrum*);
ID: 21667

6765d

původní jméno: orig.: *Cerastium semidecandrum*; M. Smejkal 1979-02-07: !; M. Dančák 2011: !; J. Danihelka 2014: *Cerastium pumilum*;
lokalita: Mähren: Malomjerschitz bei Brünn
nejbližší obec: Brno-Maloměřice, okres Brno-město
souřadnice: 49°13'22.00"N, 16°39'34.00"E, ± 1000m
fytochorion: 20b. Hustopečská pahorkatina
datum: 1923-04-01
náleze: A. Wildt
herbář: BRNM
projekt: Excerpt Atlas
poznámka: *Cerastium semidecandrum admixtum*; BRNM 01991/29;
ID: 22381

6766c

původní jméno: *Cerastium pumilum* var. *murale*
lokalita: Brno-Maloměřice (distr. Brno-venkov): vrch Hády
nejbližší obec: Brno-Maloměřice, okres Brno-město
souřadnice: 49°13'7.66"N, 16°40'10.23"E, ± 500m
fytochorion: 20b. Hustopečská pahorkatina
datum: 1925-05-01
náleze: A. Wildt
herbář: BRNM
projekt: Excerpt Atlas
ID: 22405

6863c

původní jméno: J. Podpěra: *Cerastium semidecandrum*; R. Letz 2010: *Cerastium pumilum*;
lokalita: Flora moravica: Mohelno, in stepp. desertis ad substr. serpentinum
nejbližší obec: Mohelno, okres Třebíč
souřadnice: 49°6'32.00"N, 16°11'6.00"E
fytochorion: 16. Znojensko-brněnská pahorkatina
datum: 1940-05-20
náleze: J. Podpěra
herbář: BRNU
projekt: Excerpt Atlas
poznámka: BRNU 337045; distr. phytogeogr. 16 Znojensko-brněnská pahorkatina;
ID: 21671

původní jméno: J. Podpěra: *Cerastium semidecandrum*; R. Letz 2010: *Cerastium pumilum*;
lokalita: Flora moravica: Mohelno, serp.
nejbližší obec: Mohelno, okres Třebíč
souřadnice: 49°6'32.00"N, 16°11'6.00"E
fytochorion: 16. Znojensko-brněnská pahorkatina
datum: 1928-06-01
náleze: J. Podpěra
herbář: BRNU
projekt: Excerpt Atlas
poznámka: BRNU 169123; distr. phytogeogr. 16 Znojensko-brněnská pahorkatina;
ID: 21668

původní jméno: R. Dvořák: *Cerastium pumilum*; R. Letz 2010: !;
lokalita: Moravia occid.: Třebíč; Mohelno, in desertis prope Mohelno ad substratum serpentanicum aridum; ca 250 m
nejbližší obec: Mohelno, okres Třebíč
souřadnice: 49°6'32.00"N, 16°11'6.00"E
nadmořská výška: 250 m
fytochorion: 68. Moravské podhůří Vysočiny
datum: 1927-05-04
náleze: R. Dvořák
herbář: BRNU
projekt: Excerpt Atlas
poznámka: BRNU 290794; distr. phytogeogr. 68 Moravské podhůří Vysočiny; Fl. Exs. Reipubl. Bohem. Slov. no 1218. *Cerastium semidecandrum* var. *pygmaeum*;
ID: 21669

původní jméno: S. Staněk: *Cerastium pumilum*; M. Dančák & Š. Dostálová 2007: *Cerastium* cf. *pumilum* R. Letz 2010: *Cerastium pumilum*;
lokalita: Morava - Náměšť n/Osl. Mohelno: skalní step na serpent. v úd. Jihlavy
nejbližší obec: Mohelno, okres Třebíč
souřadnice: 49°6'29.00"N, 16°11'8.00"E
fytochorion: 16. Znojensko-brněnská pahorkatina
datum: 1920-06-20
náleze: S. Staněk
herbář: BRNU
projekt: Excerpt Atlas
poznámka: BRNU 315239; distr. phytogeogr. 16 Znojensko-brněnská pahorkatina;
ID: 21670

původní jméno: J. Suza: *Cerastium semidecandrum*; R. Letz 2010: *Cerastium pumilum*;
lokalita: Flora moravica. Na hadci u Mohelna
nejbližší obec: Mohelno, okres Třebíč
souřadnice: 49°6'32.00"N, 16°11'6.00"E
fytochorion: 16. Znojensko-brněnská pahorkatina
datum: 1910-05-16
náleze: J. Suza
herbář: BRNU
projekt: Excerpt Atlas
poznámka: BRNU 31915; distr. phytogeogr. 16 Znojensko-brněnská pahorkatina;
ID: 21666

původní jméno: K. Rothe: *Cerastium glutinosum*; R. Letz 2010: *Cerastium pumilum*;
lokalita: Namiest [= Náměšť nad Oslavou]. Mh.
nejbližší obec: Mohelno, okres Třebíč
souřadnice: 49°6'32.00"N, 16°11'6.00"E
fytochorion: 16. Znojensko-brněnská pahorkatina
datum: 1895-05-01
náleze: K. Rothe
herbář: BRNU
projekt: Excerpt Atlas
poznámka: BRNU 12888; distr. phytogeogr. 16 Znojensko-brněnská pahorkatina; most likely collected near Mohelno;
ID: 21665

původní jméno: *Cerastium glutinosum*
lokalita: Třebíč, Mohelno; údolí Jihlavy: báze levobřežního údolního svahu, ochranné pásmo NPR Mohelnské hadcové stepi cca 1,6 km ZJZ kostela Všech svatých v obci
nejbližší obec: Mohelno, okres Třebíč
souřadnice: 49°6'22.00"N, 16°10'1.00"E
nadmořská výška: 335-360 m
fytochorion: 68. Moravské podhůří Vysočiny
datum: 2013-05-10
náleze: Hana Houzarová
herbář: ZMT
projekt: Excerpt Atlas
poznámka: 6863cc;
ID: 22302

původní jméno: *Cerastium pumilum*

lokality: Mohelno, 10 km J od Náměště nad Oslavou: NPR Mohelnská hadcová step, hadcový skalní amfiteátr nad zákrutem Jihlavy, 800 m JZ od kostela v obci

nejbližší obec: Mohelno, okres Třebíč

souřadnice: 49°6'51.00"N, 16°11'34.00"E, ± 300m

nadmořská výška: 330 m

fytochorion: 68. Moravské podhůří Vysočiny

datum: 2002-04-09

nálezce: L. Čech

herbář: herb. L. Čech

projekt: Excerpt Atlas

ID: 22301

lokality: Květena jižní Moravy: distr. Třebíč: Dukovany, hadcová stráň nad Jihlavou 2 km SZ obce

nejbližší obec: Dukovany, okres Třebíč

souřadnice: 49°6'10.00"N, 16°10'19.00"E, ± 500m

fytochorion: 68. Moravské podhůří Vysočiny

datum: 1982-05-20

nálezce: V. Grulich

herbář: MMI

projekt: Excerpt Atlas

poznámka: J. Danihelka 2014: *Cerastium pumilum*;

ID: 22300

původní jméno: Dančák M. 2014: *Cerastium pumilum*;

lokality: Mohelno

nejbližší obec: Mohelno, okres Třebíč

souřadnice: 49°6'31.00"N, 16°11'0.00"E, ± 1000m

fytochorion: 16. Znojensko-brněnská pahorkatina

datum: 1961-05-19

nálezce: H. Hermanová

herbář: OL

projekt: Excerpt Atlas

poznámka: OL 28158;

ID: 22252

původní jméno: *Cerastium semidecandrum*

lokality: Mohelno (distr. Třebíč): pustá místa u vsi na suchém hadcovém substrátu

nejbližší obec: Mohelno, okres Třebíč

souřadnice: 49°6'26.00"N, 16°10'56.00"E

nadmořská výška: 250 m

fytochorion: 16. Znojensko-brněnská pahorkatina

datum: 1927-05-04

nálezce: R. Dvořák

herbář: GM

projekt: Excerpt Atlas

poznámka: Flora exsiccata Reipublicae bohemicae slovenicae no 1218. *Cerastium semidecandrum*;

ID: 22262

původní jméno: *Cerastium semidecandrum*

lokality: Mohelno (distr. Třebíč): pustá místa u vsi na suchém hadcovém substrátu

nejbližší obec: Mohelno, okres Třebíč

souřadnice: 49°6'26.00"N, 16°10'56.00"E

nadmořská výška: 250 m

fytochorion: 16. Znojensko-brněnská pahorkatina

datum: 1927-05-04

nálezce: R. Dvořák

herbář: OLM

projekt: Excerpt Atlas

poznámka: Flora exsiccata Reipublicae Bohemicae slovenicae no 1218. *Cerastium semidecandrum*; celkem 6x;

ID: 22263

původní jméno: *Cerastium semidecandrum*
lokalita: Mohelno (distr. Třebíč): pustá místa u vsi na suchém hadcovém substrátu
nejbližší obec: Mohelno, okres Třebíč
souřadnice: 49°6'26.00"N, 16°10'56.00"E
nadmořská výška: 250 m
fytochorion: 16. Znojemsko-brněnská pahorkatina
datum: 1927-05-04
náleze: R. Dvořák
herbář: BRNM
projekt: Excerpt Atlas
poznámka: Flora exsiccata Reipublicae Bohemicae slovenicae no 1218. *Cerastium semidecandrum*; celkem 6x;
ID: 22276

lokalita: Mohelno: serpentín
nejbližší obec: Mohelno, okres Třebíč
souřadnice: 49°6'32.00"N, 16°11'6.00"E
fytochorion: 16. Znojemsko-brněnská pahorkatina
datum: 1927
náleze: R. Dvořák
herbář: PRC
projekt: Excerpt Atlas
poznámka: Fl. Exs. Reipubl. Bohem. Slov. no 1218
ID: 22293

lokalita: Mohelno: serpentín
nejbližší obec: Mohelno, okres Třebíč
souřadnice: 49°6'32.00"N, 16°11'6.00"E
fytochorion: 16. Znojemsko-brněnská pahorkatina
datum: 1927
náleze: R. Dvořák
herbář: ZV
projekt: Excerpt Atlas
poznámka: Fl. Exs. Reipubl. Bohem. Slov. no 1218
ID: 22294

lokalita: Mohelno: serpentín
nejbližší obec: Mohelno, okres Třebíč
souřadnice: 49°6'32.00"N, 16°11'6.00"E
fytochorion: 16. Znojemsko-brněnská pahorkatina
datum: 1927
náleze: R. Dvořák
herbář: PR
projekt: Excerpt Atlas
poznámka: Fl. Exs. Reipubl. Bohem. Slov. no 1218
ID: 22295

lokalita: Mohelno: serpentín
nejbližší obec: Mohelno, okres Třebíč
souřadnice: 49°6'32.00"N, 16°11'6.00"E
fytochorion: 16. Znojemsko-brněnská pahorkatina
datum: 1927
náleze: R. Dvořák
herbář: NI
projekt: Excerpt Atlas
poznámka: Fl. Exs. Reipubl. Bohem. Slov. no 1218;
ID: 22296

lokalita: Mohelno: serpentín
nejbližší obec: Mohelno, okres Třebíč
souřadnice: 49°6'32.00"N, 16°11'6.00"E
fytochorion: 16. Znojemsko-brněnská pahorkatina
datum: 1927
náleze: R. Dvořák
herbář: HR
projekt: Excerpt Atlas
poznámka: Fl. Exs. Reipubl. Bohem. Slov. no 1218
ID: 22297

původní jméno: *Cerastium semidecandrum*
lokalita: Mohelno (distr. Třebíč): na hadcové stepi u Mohelna
nejbližší obec: Mohelno, okres Třebíč
souřadnice: 49°6'29.00"N, 16°10'55.00"E
fytochorion: 16. Znojensko-brněnská pahorkatina
datum: 1926-04-26
náleze: R. Dvořák
herbář: BRNM
projekt: Excerpt Atlas
ID: 22277

lokalita: Mohelno: serpentin
nejbližší obec: Mohelno, okres Třebíč
souřadnice: 49°6'32.00"N, 16°11'6.00"E
fytochorion: 16. Znojensko-brněnská pahorkatina
datum: 1926
náleze: R. Dvořák
herbář: PR
projekt: Excerpt Atlas
ID: 22298

původní jméno: *Cerastium semidecandrum*
lokalita: Mohelno (distr. Třebíč): na hadcové stepi u Mohelna
nejbližší obec: Mohelno, okres Třebíč
souřadnice: 49°6'29.00"N, 16°10'55.00"E
fytochorion: 16. Znojensko-brněnská pahorkatina
datum: 1910-05-17
náleze: R. Dvořák
herbář: BRNM
projekt: Excerpt Atlas
ID: 22284

původní jméno: *Cerastium semidecandrum*
lokalita: Mohelno (distr. Třebíč): serpentinová stráň u Mohelna
nejbližší obec: Mohelno, okres Třebíč
souřadnice: 49°6'29.00"N, 16°10'55.00"E
fytochorion: 16. Znojensko-brněnská pahorkatina
datum: 1876-04-23
náleze: F. Zavřel
herbář: BRNM
projekt: Excerpt Atlas
ID: 22269

lokalita: Mohelno: serpentin
nejbližší obec: Mohelno, okres Třebíč
souřadnice: 49°6'32.00"N, 16°11'6.00"E
fytochorion: 16. Znojensko-brněnská pahorkatina
datum: 1876
náleze: F. Zavřel
herbář: PRC
projekt: Excerpt Atlas
ID: 22299

původní jméno: orig.: *Cerastium pumilum*;
lokalita: Moravia, distr. Třebíč. Mohelno: Hadcová step, severní část rezervace asi 200 m od jižního okraje městyse; mezernatý suchý
trávník u cesty. S. m. 380 m; coordinates: 490633 N, 161106 E
nejbližší obec: Mohelno, okres Třebíč
souřadnice: 49°6'33.00"N, 16°11'6.00"E, ± 100m
nadmořská výška: 380 m
fytochorion: 16. Znojensko-brněnská pahorkatina
datum: 2010-05-28
náleze: Jiří Danihelka
herbář: BRNU
projekt: Excerpt Atlas
poznámka: DA10/079; cytometr 31.5.2010;
ID: 3299503

původní jméno: orig.: *Cerastium pumilum*;
lokalita: Moravia, distr. Třebíč. Mohelno: Hadcová step, západní část rezervace asi 1 km ZJZ od kostela, podél modře značené turistické cesty; mezernatý suchý trávník. S. m. 360 m; coordinates: 490631 N, 161050 E
nejbližší obec: Mohelno, okres Třebíč
souřadnice: 49°6'31.00"N, 16°10'50.00"E, ± 100m
nadmořská výška: 360 m
fytochorion: 16. Znojemsko-brněnská pahorkatina
datum: 2010-05-26
náleze: Jiří Danihelka
herbář: BRNU
projekt: Excerpt Atlas
poznámka: DA10/093; BRNU 617667;
ID: 3299504

původní jméno: orig.: *Cerastium pumilum*;
lokalita: Moravia, distr. Třebíč. Mohelno: Hadcová step, východní část rezervace 0,8 km J(-JJZ) od kostela; mezernatý suchý trávník. S. m. 365 m; coordinates: 490625 N, 161127 E
nejbližší obec: Mohelno, okres Třebíč
souřadnice: 49°6'25.00"N, 16°11'27.00"E, ± 100m
nadmořská výška: 365 m
fytochorion: 16. Znojemsko-brněnská pahorkatina
datum: 2010-05-24
náleze: Jiří Danihelka
herbář: BRNU
projekt: Excerpt Atlas
poznámka: DA10/105; BRNU 617655;
ID: 3299505

původní jméno: *Cerastium glutinosum*
lokalita: Mohelno; údolí Jihlavy: báze levobřežního údolního svahu, ochranné pásmo NPR Mohelenské hadcové stepi cca 1,6 km zjz. kostela Všech svatých v obci. Stepní lado na hadcové plošině, místy degenerované, zarůstající řídké borovicí
nejbližší obec: Mohelno, okres Třebíč
souřadnice: 49°6'35.75"N, 16°10'13.61"E
nadmořská výška: 335-360 m
fytochorion: 68. Moravské podhůří Vysočiny
datum: 2013-05-10
náleze: Hana Houzarová
herbář: ZMT
projekt: Excerpt Atlas
poznámka: rev. J. Danihelka 2013-11-28;
ID: 3299605

původní jméno: *Cerastium pumilum*
lokalita: Mohelenská hadcová step, suché trávníky
nejbližší obec: Mohelno, okres Třebíč
souřadnice: 49°6'31.97"N, 16°11'13.00"E, ± 50m
nadmořská výška: 380 m
fytochorion: 16. Znojemsko-brněnská pahorkatina
datum: 2011-05-05
náleze: M. Hroneš
herbář: OL
projekt: Excerpt Atlas
ID: 3299518

původní jméno: *Cerastium pumilum*
lokalita: Mohelno; údolí Jihlavy: levobřežní údolní svah nad bývalým Dukovanským mlýnem, cca 1,9 km jihozápadně kostela v obci. Světliny a podrost hadcového boru nad severním břehem Mohelenské nádrže
nejbližší obec: Mohelno, okres Třebíč
souřadnice: 49°6'11.00"N, 16°10'22.00"E
nadmořská výška: 300-350 m
fytochorion: 68. Moravské podhůří Vysočiny
datum: 1995-05-19
náleze: Radomír Řepka
herbář: ZMT
projekt: Excerpt Atlas
poznámka: rev. J. Danihelka 2013-11-28;
ID: 3299640

původní jméno: *Cerastium pumilum*

lokality: Mohelno; údolí Jihlavy; levobřežní údolní svah nad bývalým Dukovanským mlýnem, cca 1,7 km jihozápadně kostela v obci, 200 m západně silnice k Mohelenské nádrži. Světliny s xerothermní vegetací na příkrých svazích hadcového boru

nejbližší obec: Mohelno, okres Třebíč

souřadnice: 49°6'11.00"N, 16°10'22.00"E

nadmořská výška: 300-350 m

fytochorion: 68. Moravské podhůří Vysočiny

datum: 1995-05-19

nálezce: Radomír Řepka

herbář: ZMT

projekt: Excerpt Atlas

poznámka: rev. J. Danihelka 2013-11-28;

ID: 3299642

původní jméno: *Cerastium*

lokality: Mohelno; údolí Jihlavy; báze levobřežního údolního svahu: západní část NPR Mohelenská hadcová step cca 1,5 km zjz.

kostela Všech svatých v obci. V lese nad hradem

nejbližší obec: Mohelno, okres Třebíč

souřadnice: 49°6'32.00"N, 16°10'34.00"E

nadmořská výška: 360 m

fytochorion: 16. Znojensko-brněnská pahorkatina

datum: 1982-04-22

nálezce: S. Ondráčková

herbář: ZMT

projekt: Excerpt Atlas

poznámka: rev. J. Danihelka 2013-11-28;

ID: 3299671

původní jméno: *Cerastium semidecandrum*

lokality: Mohelno; údolí Jihlavy, NPR Mohelenská hadcová step, temeno levobřežního údolního, pastvina v horní části cca 0,8 km jz. kostela v obci

nejbližší obec: Mohelno, okres Třebíč

souřadnice: 49°6'32.00"N, 16°10'58.00"E

nadmořská výška: 370 m

fytochorion: 16. Znojensko-brněnská pahorkatina

datum: 1939-04-29

nálezce: Rudolf Dvořák

herbář: ZMT

projekt: Excerpt Atlas

poznámka: rev. J. Danihelka 2013-11-28;

ID: 3299614

původní jméno: *Cerastium semidecandrum*

lokality: Mohelno; údolí Jihlavy; NPR Mohelenská hadcová step

nejbližší obec: Mohelno, okres Třebíč

souřadnice: 49°6'30.00"N, 16°10'49.00"E

nadmořská výška: 370 m

fytochorion: 16. Znojensko-brněnská pahorkatina

datum: 1939-05-10

nálezce: Rudolf Dvořák

herbář: ZMT

projekt: Excerpt Atlas

poznámka: rev. J. Danihelka 2013-11-28;

ID: 3299620

původní jméno: *Cerastium semidecandrum*

lokality: Mohelno; údolí Jihlavy, NPR Mohelenská hadcová step, temeno levobřežního údolního, pastvina v horní části cca 0,8 km jz. kostela v obci

nejbližší obec: Mohelno, okres Třebíč

souřadnice: 49°6'32.00"N, 16°10'58.00"E

nadmořská výška: 370 m

fytochorion: 16. Znojensko-brněnská pahorkatina

datum: 1939-04-29

nálezce: Rudolf Dvořák

herbář: ZMT

projekt: Excerpt Atlas

poznámka: rev. J. Danihelka 2013-11-28: *Cerastium cf. pumilum*;

ID: 3299621

původní jméno: *Cerastium*

lokality: Mohelno

nejbližší obec: Mohelno, okres Třebíč

souřadnice: 49°6'52.00"N, 16°11'27.00"E

nadmořská výška: 300-400 m

fytochorion: 16. Znojensko-brněnská pahorkatina

datum: 1935-04-15

nálezce: F. Jičínský

herbář: ZMT

projekt: Excerpt Atlas

poznámka: rev. J. Danihelka 2013-11-28;

ID: 3299674

původní jméno: *Cerastium semidecandrum*

lokality: Mohelno; údolí Jihlavy: NPR Mohelenská hadcová step

nejbližší obec: Mohelno, okres Třebíč

souřadnice: 49°6'30.00"N, 16°10'49.00"E

nadmořská výška: 370 m

fytochorion: 16. Znojensko-brněnská pahorkatina

datum: 1934-05-10

nálezce: Rudolf Dvořák

herbář: ZMT

projekt: Excerpt Atlas

poznámka: rev. J. Danihelka 2013-11-28;

ID: 3299617

původní jméno: *Cerastium pumilum*

lokality: Mohelno; údolí Jihlavy: NPR Mohelenská hadcová step

nejbližší obec: Mohelno, okres Třebíč

souřadnice: 49°6'30.00"N, 16°10'49.00"E

nadmořská výška: 370 m

fytochorion: 16. Znojensko-brněnská pahorkatina

datum: 1934-04-23

nálezce: Rudolf Dvořák

herbář: ZMT

projekt: Excerpt Atlas

poznámka: rev. J. Danihelka 2013-11-28;

ID: 3299665

původní jméno: *Cerastium pumilum*

lokality: Mohelno; údolí Jihlavy: NPR Mohelenská hadcová step

nejbližší obec: Mohelno, okres Třebíč

souřadnice: 49°6'30.00"N, 16°10'49.00"E

nadmořská výška: 370 m

fytochorion: 16. Znojensko-brněnská pahorkatina

datum: 1934-05-02

nálezce: Rudolf Dvořák

herbář: ZMT

projekt: Excerpt Atlas

poznámka: rev. J. Danihelka 2013-11-28;

ID: 3299666

původní jméno: *Cerastium pumilum*
lokalita: Mohelno; údolí Jihlavy: NPR Mohelenská hadcová step
nejbližší obec: Mohelno, okres Třebíč
souřadnice: 49°6'30.00"N, 16°10'49.00"E
nadmořská výška: 370 m
fytochorion: 16. Znojemsko-brněnská pahorkatina
datum: 1934-05-20
náleze: Rudolf Dvořák
herbář: ZMT
projekt: Excerpt Atlas
poznámka: rev. J. Danihelka 2013-11-28;
ID: 3299667

původní jméno: *Cerastium semidecandrum*
lokalita: Mohelno; údolí Jihlavy, NPR Mohelenská hadcová step, temeno levobřežního údolního, pastvina v horní části cca 0,8 km jz. kostela v obci
nejbližší obec: Mohelno, okres Třebíč
souřadnice: 49°6'32.00"N, 16°10'58.00"E
nadmořská výška: 370 m
fytochorion: 16. Znojemsko-brněnská pahorkatina
datum: 1933-05-04
náleze: Rudolf Dvořák
herbář: ZMT
projekt: Excerpt Atlas
poznámka: rev. J. Danihelka 2013-11-28: *Cerastium cf. pumilum*;
ID: 3299615

původní jméno: *Cerastium pumilum*
lokalita: Mohelno; údolí Jihlavy: NPR Mohelenská hadcová step. Na skalnaté hadcové stepi
nejbližší obec: Mohelno, okres Třebíč
souřadnice: 49°6'30.00"N, 16°10'49.00"E
nadmořská výška: 370 m
fytochorion: 16. Znojemsko-brněnská pahorkatina
datum: 1933-05-12
náleze: Rudolf Dvořák
herbář: ZMT
projekt: Excerpt Atlas
poznámka: rev. J. Danihelka 2013-11-28;
ID: 3299662

původní jméno: *Cerastium semidecandrum*
lokalita: Mohelno; údolí Jihlavy: NPR Mohelenská hadcová step
nejbližší obec: Mohelno, okres Třebíč
souřadnice: 49°6'30.00"N, 16°10'49.00"E
nadmořská výška: 370 m
fytochorion: 16. Znojemsko-brněnská pahorkatina
datum: 1927-04-23
náleze: Rudolf Dvořák
herbář: ZMT
projekt: Excerpt Atlas
poznámka: rev. J. Danihelka 2013-11-28;
ID: 3299619

původní jméno: *Cerastium semidecandrum*
lokalita: Mohelno; serpentina
nejbližší obec: Mohelno, okres Třebíč
souřadnice: 49°6'52.00"N, 16°11'27.00"E
nadmořská výška: 300-400 m
fytochorion: 16. Znojemsko-brněnská pahorkatina
datum: 1926-04-17
náleze: F. Nováček
herbář: ZMT
projekt: Excerpt Atlas
poznámka: rev. J. Danihelka 2013-11-28;
ID: 3299622

lokality: Mohelno (10 km J od Náměště nad Oslavou), NPR Mohelenská hadcová step, na J svahu, 1 km J obce; ve stepních trávnicích
nejbližší obec: Mohelno, okres Třebíč
souřadnice: 49°6'28.00"N, 16°11'19.00"E
nadmořská výška: 350 m
fytochorion: 68. Moravské podhůří Vysočiny
datum: 2003-05-07
náleze: Kamila Dvořáčková
herbář: MJ
projekt: Excerpt Atlas
poznámka: MJ 34183;
ID: 9877131

původní jméno: orig.: *Cerastium glomeratum*; J. Danihelka 2015: *Cerastium pumilum*;
lokality: J. Mor.: Mohelenské hadce
nejbližší obec: Mohelno, okres Třebíč
souřadnice: 49°6'29.00"N, 16°11'9.00"E, ± 1000m
fytochorion: 68. Moravské podhůří Vysočiny
datum: 1999-04-24
náleze: Josef Malý
herbář: BRNU
projekt: Excerpt Atlas
ID: 9877286

původní jméno: orig.: *Cerastium semidecandrum*; J. Danihelka 2015: *Cerastium pumilum*;
lokality: J. Mor.: Mohelenské hadce
nejbližší obec: Mohelno, okres Třebíč
souřadnice: 49°6'29.00"N, 16°11'9.00"E, ± 1000m
fytochorion: 68. Moravské podhůří Vysočiny
datum: 1997-04-27
náleze: Josef Malý
herbář: BRNU
projekt: Excerpt Atlas
ID: 9877282

původní jméno: orig.: *Cerastium semidecandrum*; J. Danihelka 2015: *Cerastium pumilum*;
lokality: Moravia occid.: Třebíč, Mohelno, in desertis prope Mohelno ad substratum serpenticum aridum
nejbližší obec: Mohelno, okres Třebíč
souřadnice: 49°6'28.45"N, 16°11'1.18"E, ± 1000m
fytochorion: 68. Moravské podhůří Vysočiny
datum: 1927-05-04
náleze: R. Dvořák
herbář: LIM
projekt: Excerpt Atlas
poznámka: LIM 9461; Fl. Exs. Reipubl. Bohem. Slov. no 1218. *Cerastium semidecandrum*; neseďí udaná nadmořská výška 250 m;
ID: 10125139

6865a

původní jméno: *Cerastium glutinosum*
lokality: Schreibwald bei Brünn (distr. Brno-město)
nejbližší obec: Brno-Pisárky, okres Brno-město
souřadnice: 49°11'30.00"N, 16°33'11.00"E
fytochorion: 16. Znojensko-brněnská pahorkatina
datum: 1923-05-01
náleze: A. Wildt
herbář: BRNM
projekt: Excerpt Atlas
poznámka: *Cerastium glutinosum admixtum*;
ID: 22272

6865b

původní jméno: *Cerastium glutinosum*
lokality: Brno (distr. Brno-město): Červený kopec
nejbližší obec: Brno, okres Brno-město
souřadnice: 49°10'34.00"N, 16°35'8.00"E
fytochorion: 16. Znojensko-brněnská pahorkatina
datum: 1913-06-01
náleze: A. Wildt
herbář: BRNM
projekt: Excerpt Atlas
poznámka: *Cerastium glutinosum admixtum*;
ID: 22268

původní jméno: *Cerastium pumilum* var. *alsinoides*
lokality: Mähren: roter Berg bei Brünn
nejbližší obec: Brno, okres Brno-město
souřadnice: 49°10'34.00"N, 16°35'8.00"E
fytochorion: 16. Znojensko-brněnská pahorkatina
datum: 1912-07-01
náleze: A. Wildt
herbář: BRNM
projekt: Excerpt Atlas
poznámka: *Cerastium glutinosum admixtum*;
ID: 22266

původní jméno: *Cerastium pumilum* var. *alsinoides*
lokality: Brno (distr. Brno-město): Červený kopec
nejbližší obec: Brno, okres Brno-město
souřadnice: 49°10'34.00"N, 16°35'8.00"E
fytochorion: 16. Znojensko-brněnská pahorkatina
datum: 1912-07-01
náleze: A. Wildt
herbář: BRNM
projekt: Excerpt Atlas
ID: 22267

původní jméno: *Cerastium pumilum*
lokality: Brno (distr. Brno-město): Červený kopec
nejbližší obec: Brno, okres Brno-město
souřadnice: 49°10'34.00"N, 16°35'8.00"E
fytochorion: 16. Znojensko-brněnská pahorkatina
datum: 1912-07-01
náleze: A. Wildt
herbář: BRNM
projekt: Excerpt Atlas
poznámka: prověřit určení;
ID: 22275

6865c

původní jméno: *Cerastium glutinosum*
lokality: Nebovid bei Brünn (distr. Brno-venkov)
nejbližší obec: Nebovidy, okres Brno-venkov
souřadnice: 49°8'20.00"N, 16°32'52.00"E
fytochorion: 16. Znojensko-brněnská pahorkatina
datum: 1898-04-24
náleze: F. B. Teuber
herbář: BRNM
projekt: Excerpt Atlas
poznámka: *Cerastium glutinosum admixtum*;
ID: 22273

6866a

původní jméno: Thenius: *Cerastium glutinosum*; R. Letz 2010: *Cerastium pumilum*;
lokalita: Schwedenschanze [= Švédské valy] bei Brünn [= Brno], im kurzen Rasen
nejbližší obec: Brno-Slatina, okres Brno-město
souřadnice: 49°10'4.00"N, 16°40'19.00"E
fytochorion: 20b. Hustopečská pahorkatina
datum: 1924-05-12
náleze: Thenius
herbář: BRNU
projekt: Excerpt Atlas
poznámka: BRNU 333264; distr. phytogeogr. 20b Hustopečská pahorkatina;
ID: 21745

původní jméno: Thenius: *Cerastium pumilum* var. *obscurum*; R. Letz 2010: *Cerastium pumilum*;
lokalita: Stranska skala bei Brünn [= Brno]. Mähren
nejbližší obec: Brno-Slatina, okres Brno-město
souřadnice: 49°11'26.00"N, 16°40'34.00"E
fytochorion: 20b. Hustopečská pahorkatina
datum: 1924-05-11
náleze: Thenius
herbář: BRNU
projekt: Excerpt Atlas
poznámka: BRNU 333270; distr. phytogeogr. 20b Hustopečská pahorkatina;
ID: 21747

původní jméno: Thenius: *Cerastium glutinosum*; R. Letz 2010: *Cerastium pumilum*;
lokalita: Schwedenschanze [= Švédské valy] bei Brünn [= Brno]. Mähren
nejbližší obec: Brno-Slatina, okres Brno-město
souřadnice: 49°10'4.00"N, 16°40'19.00"E
fytochorion: 20b. Hustopečská pahorkatina
datum: 1923-05-05
náleze: Thenius
herbář: BRNU
projekt: Excerpt Atlas
poznámka: BRNU 333269; distr. phytogeogr. 20b Hustopečská pahorkatina; R. Letz 2007: *Cerastium glutinosum admixtum* (1 ex.);
ID: 21746

původní jméno: A. Wildt: *Cerastium semidecandum*; R. Letz 2010: *Cerastium pumilum*;
lokalita: Mähren: Stranska skala Brünn [= Brno]
nejbližší obec: Brno-Slatina, okres Brno-město
souřadnice: 49°11'26.00"N, 16°40'34.00"E
fytochorion: 20b. Hustopečská pahorkatina
datum: 1912-05-01
náleze: A. Wildt
herbář: BRNU
projekt: Excerpt Atlas
poznámka: BRNU 77261; distr. phytogeogr. 20b Hustopečská pahorkatina; 2 sheets (see BRNU 077273); *Cerastium glutinosum admixtum*;
ID: 21743

původní jméno: *Cerastium glutinosum*
lokalita: Brno-Slatina (distr. Brno-město): Stránská Skála
nejbližší obec: Brno-Slatina, okres Brno-město
souřadnice: 49°11'27.00"N, 16°40'36.00"E
fytochorion: 20b. Hustopečská pahorkatina
datum: 1991-05-04
náleze: M. Chytrý
herbář: BRNM
projekt: Excerpt Atlas
ID: 22396

původní jméno: *Cerastium pumilum*
lokalita: Brno-Slatina (distr. Brno-město): Švédské valy
nejbližší obec: Brno-Slatina, okres Brno-město
souřadnice: 49°10'4.00"N, 16°40'19.00"E
fytochorion: 20b. Hustopečská pahorkatina
datum: 1924-05-01
náleze: A. Wildt
herbář: BRNM
projekt: Excerpt Atlas
ID: 22389

původní jméno: A. Wildt: *Cerastium pumilum*; M. Smejkal 1974-02-07: *Cerastium pumilum* et *C. semidecandrum*; M. Dančák 2011: !;
lokalita: Mähren: Schwedenschanze bei Brünn
nejbližší obec: Brno-Slatina, okres Brno-město
souřadnice: 49°10'5.00"N, 16°40'17.00"E, ± 200m
fytochorion: 20b. Hustopečská pahorkatina
datum: 1923-04-01
náleze: A. Wildt
herbář: BRNM
projekt: Excerpt Atlas
poznámka: *Cerastium semidecandrum admixtum*; BRNM 02011/29;
ID: 22380

původní jméno: orig.: *Cerastium semidecandrum*; M. Smejkal 1979-02-07: !; M. Dančák 2011: *Cerastium pumilum*;
lokalita: Mähren: Schwedenschanze bei Brünn
nejbližší obec: Brno-Slatina, okres Brno-město
souřadnice: 49°10'5.00"N, 16°40'17.00"E, ± 200m
fytochorion: 20b. Hustopečská pahorkatina
datum: 1923-04-01
náleze: A. Wildt
herbář: BRNM
projekt: Excerpt Atlas
poznámka: *Cerastium semidecandrum admixtum*; BRNM 01989/29;
ID: 22382

původní jméno: *Cerastium pumilum* B. glutinosum
lokalita: Brno-Slatina (distr. Brno-město): Švédské valy
nejbližší obec: Brno-Slatina, okres Brno-město
souřadnice: 49°10'4.00"N, 16°40'19.00"E
fytochorion: 20b. Hustopečská pahorkatina
datum: 1923-05-04
náleze: F. B. Teuber
herbář: BRNM
projekt: Excerpt Atlas
poznámka: na fotografii schází revizní lístek;
ID: 22386

původní jméno: *Cerastium semidecadrum* var. *glandulosum*
lokalita: Brno-Slatina (distr. Brno-město): Švédské valy
nejbližší obec: Brno-Slatina, okres Brno-město
souřadnice: 49°10'4.00"N, 16°40'19.00"E
fytochorion: 20b. Hustopečská pahorkatina
datum: 1923-04-01
náleze: A. Wildt
herbář: BRNM
projekt: Excerpt Atlas
poznámka: *Cerastium semidecandrum admixtum*;
ID: 22387

původní jméno: *Cerastium semidecandrum*
lokalita: Brno-Slatina (distr. Brno-město): Švédské valy
nejbližší obec: Brno-Slatina, okres Brno-město
souřadnice: 49°10'4.00"N, 16°40'19.00"E
fytochorion: 20b. Hustopečská pahorkatina
datum: 1923-04-01
náleze: A. Wildt
herbář: BRNM
projekt: Excerpt Atlas
poznámka: *Cerastium semidecandrum admixtum*;
ID: 22388

původní jméno: *Cerastium pumilum*
lokalita: Brno-Slatina (distr. Brno-město): Švédské valy
nejbližší obec: Brno-Slatina, okres Brno-město
souřadnice: 49°10'4.00"N, 16°40'19.00"E
fytochorion: 20b. Hustopečská pahorkatina
datum: 1923-04-01
náleze: A. Wildt
herbář: BRNM
projekt: Excerpt Atlas
poznámka: *Cerastium semidecandrum admixtum*;
ID: 22390

původní jméno: *Cerastium pumilum*
lokalita: Brno-Slatina (distr. Brno-město): Stránská skála
nejbližší obec: Brno-Slatina, okres Brno-město
souřadnice: 49°11'27.00"N, 16°40'34.00"E
fytochorion: 20b. Hustopečská pahorkatina
datum: 1923-05-13
náleze: A. Hochstetter
herbář: BRNM
projekt: Excerpt Atlas
ID: 22391

původní jméno: *Cerastium pumilum*
lokalita: Brno-Slatina (distr. Brno-město): Stránská skála
nejbližší obec: Brno-Slatina, okres Brno-město
souřadnice: 49°11'27.00"N, 16°40'36.00"E
fytochorion: 20b. Hustopečská pahorkatina
datum: 1923-04-01
náleze: A. Wildt
herbář: BRNM
projekt: Excerpt Atlas
poznámka: *Cerastium glutinosum admixtum*;
ID: 22394

původní jméno: *Cerastium pumilum B. glutinosum*
lokalita: Brno-Slatina (distr. Brno-město): Stránská skála
nejbližší obec: Brno-Slatina, okres Brno-město
souřadnice: 49°11'27.00"N, 16°40'36.00"E
fytochorion: 20b. Hustopečská pahorkatina
datum: 1923-05-04
náleze: F. B. Teuber
herbář: BRNM
projekt: Excerpt Atlas
ID: 22395

původní jméno: *Cerastium glutinosum*
lokalita: Brno-Slatina (distr. Brno-město): Stránská skála
nejbližší obec: Brno-Slatina, okres Brno-město
souřadnice: 49°11'27.00"N, 16°40'36.00"E
fytochorion: 20b. Hustopečská pahorkatina
datum: 1919-05-01
náleze: A. Wildt
herbář: BRNM
projekt: Excerpt Atlas
ID: 22392

původní jméno: *Cerastium glutinosum*
lokalita: Brno-Slatina (distr. Brno-město): Stránská skála
nejbližší obec: Brno-Slatina, okres Brno-město
souřadnice: 49°11'27.00"N, 16°40'36.00"E
fytochorion: 20b. Hustopečská pahorkatina
datum: 1913-06-01
náleze: A. Wildt
herbář: BRNM
projekt: Excerpt Atlas
poznámka: *Cerastium semidecandrum admixtum*;
ID: 22383

původní jméno: *Cerastium glutinosum* var. *gussonei*
lokalita: Brno-Slatina (distr. Brno-město): Švédské valy
nejbližší obec: Brno-Slatina, okres Brno-město
souřadnice: 49°10'4.00"N, 16°40'19.00"E
fytochorion: 20b. Hustopečská pahorkatina
datum: 1913-06-01
náleze: A. Wildt
herbář: BRNM
projekt: Excerpt Atlas
ID: 22385

původní jméno: *Cerastium pumilum* var. *alsinoides*
lokalita: Brno-Slatina (distr. Brno-město): Stránská skála
nejbližší obec: Brno-Slatina, okres Brno-město
souřadnice: 49°11'27.00"N, 16°40'36.00"E
fytochorion: 20b. Hustopečská pahorkatina
datum: 1912-07-01
náleze: A. Wildt
herbář: BRNM
projekt: Excerpt Atlas
ID: 22393

původní jméno: *Cerastium pumilum* var. *alsinoides*
lokalita: Brno-Slatina (distr. Brno-město): Stránská skála
nejbližší obec: Brno-Slatina, okres Brno-město
souřadnice: 49°11'27.00"N, 16°40'36.00"E
fytochorion: 20b. Hustopečská pahorkatina
datum: 1912-06-01
náleze: A. Wildt
herbář: BRNM
projekt: Excerpt Atlas
ID: 22398

lokalita: Brünn [= Brno]: Stránská skála
nejbližší obec: Brno-Slatina, okres Brno-město
souřadnice: 49°11'26.00"N, 16°40'34.00"E
fytochorion: 20b. Hustopečská pahorkatina
datum: 1912
náleze: A. Wildt
herbář: WU
projekt: Excerpt Atlas
ID: 22401

původní jméno: orig.: *Cerastium pumilum*;
lokalita: Moravia, distr. Brno. Brno-Slatina: Stránská skála, horní hrana lomu asi 150 m SV od vrcholu (k. 310); narušená místa v suchém trávníku. S. m. 290 m; coordinates: 491126 N, 164039 E
nejbližší obec: Brno-Slatina, okres Brno-město
souřadnice: 49°11'26.00"N, 16°40'39.00"E, ± 100m
nadmořská výška: 290 m
fytochorion: 20b. Hustopečská pahorkatina
datum: 2011-05-01
náleze: Jiří Danihelka
herbář: BRNU
projekt: Excerpt Atlas
poznámka: DA11/202; 2 sheets (see BRNU 622327-a); BRNU 622327;
ID: 3299506

původní jméno: *Cerastium pumilum*
lokalita: PP Horka, suché trávníky kolem vrcholu
nejbližší obec: Bedřichovice, okres Brno-venkov
souřadnice: 49°10'50.39"N, 16°43'42.79"E, ± 20m
nadmořská výška: 250 m
fytochorion: 20b. Hustopečská pahorkatina
datum: 2011-04-30
náleze: M. Dančák
herbář: OL
projekt: Excerpt Atlas
ID: 3299519

původní jméno: *Cerastium pumilum*
lokalita: Brno-Šlapanice, dry grassland 1.2 km N of the church in Šlapanice, Horka Nature Monument, N 49°10'52", E 16°43'43", 250 m a.s.l., 15 May 2009 VD
nejbližší obec: Podolí, okres Brno-venkov
souřadnice: 49°10'52.00"N, 16°43'43.00"E, ± 100m
nadmořská výška: 250 m
fytochorion: 20b. Hustopečská pahorkatina
datum: 2009-05-15
náleze: Václav Dvořák
herbář: OLM
projekt: Excerpt Atlas
poznámka: cytometrie;
ID: 3299704

původní jméno: *Cerastium pumilum*
lokalita: PP Horka, suché trávníky kolem vrcholu
nejbližší obec: Bedřichovice, okres Brno-venkov
souřadnice: 49°10'49.82"N, 16°43'43.38"E, ± 20m
nadmořská výška: 250 m
fytochorion: 20b. Hustopečská pahorkatina
datum: 2011-04-30
náleze: Michal Hroneš
herbář: OL
projekt: Excerpt Atlas
ID: 13179370

původní jméno: orig.: *Cerastium pumilum*, 2012-10-08: !;
lokalita: Moravia, distr. Brno město: Brno, Stránská skála
nejbližší obec: Brno, okres Brno-město
souřadnice: 49°11'26.07"N, 16°40'32.30"E, ± 350m
fytochorion: 20b. Hustopečská pahorkatina
datum: 1991-05-16
náleze: J. Danihelka
herbář: BRNL
projekt: Excerpt Atlas
ID: 13211325

6866b

původní jméno: A. Hrabětová: *Cerastium semidecandrum*; R. Letz 2010: *Cerastium pumilum*;
lokalita: Flora moravica: Brno: In colle Tvaroženský kopeček (Santon) supra vicum Tvarožná; solo conglomerat. S. m. 380 m
nejbližší obec: Tvarožná, okres Brno-venkov
souřadnice: 49°11'18.00"N, 16°45'50.00"E
nadmořská výška: 380 m
fytochorion: 20b. Hustopečská pahorkatina
datum: 1961-04-10
náleze: A. Hrabětová
herbář: BRNU
projekt: Excerpt Atlas
poznámka: BRNU 407884; distr. phytogeogr. 20b Hustopečská pahorkatina;
ID: 21748

6867b

původní jméno: orig.: *Cerastium brachypetalum* subsp. *tauricum*; J. Danihelka 2013-01-10: *Cerastium pumilum*;
lokalita: Travnaté stepní svahy Člupy mezi Marefy a Komořany
nejbližší obec: Marefy, okres Vyškov
souřadnice: 49°9'11.00"N, 16°57'29.00"E, ± 500m
fytochorion: 20a. Bučovická pahorkatina
datum: 1957-05-04
náleze: F. Šmarda
herbář: BRNM
projekt: Excerpt Atlas
poznámka: herbarium F. Šmarda; BRNM 438977;
ID: 22376

6867d

původní jméno: *Cerastium semidecandrum*
lokalita: Křižanovice (distr. Vyškov): stráně Katovina u silnice na SV od obce
nejbližší obec: Křižanovice, okres Vyškov
souřadnice: 49°8'47.00"N, 16°56'55.00"E
nadmořská výška: 290 m
fytochorion: 20a. Bučovická pahorkatina
datum: 1982-05-16
náleze: I. Novotný
herbář: BRNM
projekt: Excerpt Atlas
poznámka: prověřit určení;
ID: 22377

6963a

původní jméno: *Cerastium pumilum*
lokalita: Mohelno; údolí Jihlavy; báze levobřežního údolního svahu: svahy hadcového hřebene nad roklí nad Plevovcemi cca 2,2 km
jz. kostela Všech svatých v obci. Xerothermní vegetace západně kóty 356 m
nejbližší obec: Mohelno, okres Třebíč
souřadnice: 49°5'7.00"N, 16°10'8.00"E
nadmořská výška: 360 m
fytochorion: 68. Moravské podhůří Vysočiny
datum: 1995-05-19
náleze: Radomír Řepka
herbář: ZMT
projekt: Excerpt Atlas
poznámka: rev. J. Danihelka 2013-11-28;
ID: 3299643

6963b

původní jméno: A. Hrabětová: *Cerastium vulgare* subsp. *triviale*; R. Letz 2010: *Cerastium pumilum*;
lokalita: Flora moravica. Ivančice, distr. Brno: In clivis aridis supra ripam sin. fluminis Jihlava infra Řeznovice. S. m. ca 240 m
nejbližší obec: Ivančice-Řeznovice, okres Brno-venkov
souřadnice: 49°5'17.00"N, 16°19'24.00"E
nadmořská výška: 240 m
fytochorion: 16. Znojemsko-brněnská pahorkatina
datum: 1971-05-13
náleze: A. Hrabětová
herbář: BRNU
projekt: Excerpt Atlas
poznámka: BRNU 454928; distr. phytogeogr. 16 Znojemsko-brněnská pahorkatina; R. Letz 2010: *Cerastium glutinosum admixtum* (1 ex.);
ID: 21596

původní jméno: J. Vicherek: *Cerastium pumilum*; R. Letz 2010: !;
lokalita: Flora moravica: Mor. Krumlov, pemrokarbonské slepence na kótě "Tábor" jv. obce Rokytná ve fytoocenozách svazu Alysso-Sedion Oberd. et Th. Müller 1961. S. m. ca 300 m
nejbližší obec: Rokytná, okres Znojmo
souřadnice: 49°4'7.00"N, 16°19'19.00"E
nadmořská výška: 300 m
fytochorion: 16. Znojemsko-brněnská pahorkatina
datum: 1966-05-18
náleze: J. Vicherek
herbář: BRNU
projekt: Excerpt Atlas
poznámka: BRNU 426136; distr. phytogeogr. 16 Znojemsko-brněnská pahorkatina;
ID: 21595

původní jméno: J. Podpěra: *Cerastium semidecandrum*; R. Letz 2010: *Cerastium pumilum*;
lokalita: Flora moravica: Mor. Krumlov: versus Rokytná
nejbližší obec: Moravský Krumlov, okres Znojmo
souřadnice: 49°4'7.00"N, 16°19'19.00"E
fytochorion: 16. Znojemsko-brněnská pahorkatina
datum: 1926-05-01
náleze: J. Podpěra
herbář: BRNU
projekt: Excerpt Atlas
poznámka: BRNU 131069; distr. phytogeogr. 16 Znojemsko-brněnská pahorkatina; 2 sheets (see BRNU 131070);
ID: 21592

původní jméno: J. Podpěra: *Cerastium*; R. Letz 2010: *Cerastium pumilum*;
lokalita: Flora moravica: [Ivančice-]Hrubšice
nejbližší obec: Hrubšice, okres Brno-venkov
souřadnice: 49°5'34.00"N, 16°17'33.00"E
fytochorion: 16. Znojemsko-brněnská pahorkatina
datum: 1925-06-02
náleze: J. Podpěra
herbář: BRNU
projekt: Excerpt Atlas
poznámka: BRNU 58682; distr. phytogeogr. 16 Znojemsko-brněnská pahorkatina;
ID: 21586

původní jméno: *Cerastium glutinosum*
lokalita: Biskoupky (distr. Brno-venkov): světliny suchého borového lesa na hadci na J svahu údolí řeky Jihlavy, nad chatami 0,9 km Z od kaple v obci
nejbližší obec: Biskoupky, okres Brno-venkov
souřadnice: 49°5'53.00"N, 16°16'10.00"E
nadmořská výška: 270 m
fytochorion: 16. Znojemsko-brněnská pahorkatina
datum: 1995-06-07
náleze: R. Řepka
herbář: BRNM
projekt: Excerpt Atlas
poznámka: *Cerastium glutinosum admixtum*;
ID: 22264

původní jméno: *Cerastium glutinosum*

lokality: Biskoupky; údolí Jihlavy: úpatí levobřežního údolního svahu, údolíčku potoka Trnovec, v údolíčku naproti PP Biskoupská hadcová step cca 0,3 km jihovýchodně kaple v obci. Narušená místa xerothermních svahů na hadci

nejbližší obec: Biskoupky, okres Brno-venkov

souřadnice: 49°5'44.00"N, 16°16'52.00"E, ± 100m

fytochorion: 16. Znojemsko-brněnská pahorkatina

datum: 1995-05-28

nálezce: Radomír Řepka

herbář: ZMT

projekt: Excerpt Atlas

poznámka: rev. J. Danihelka 2013-11-28;

ID: 3299610

původní jméno: *Cerastium glutinosum*

lokality: Biskoupky, údolí Jihlavy: světliny a podrost borového lesa na hadci, nad začátkem chatové kolonie U pustého mlýna, cca 0,7-0,15 km z. kaple v obci. Světliny hadcového boru na jižním svahu

nejbližší obec: Biskoupky, okres Brno-venkov

souřadnice: 49°5'49.00"N, 16°16'12.00"E

nadmořská výška: 260 m

fytochorion: 16. Znojemsko-brněnská pahorkatina

datum: 1995-06-07

nálezce: Radomír Řepka

herbář: ZMT

projekt: Excerpt Atlas

poznámka: rev. J. Danihelka 2013-11-28: *Cerastium cf. pumilum*;

ID: 3299611

původní jméno: orig.: *Cerastium pumilum*; J. Danihelka 2012-10-08: !;

lokality: Mor. Krumlov: Tábor u obce Rokytné

nejbližší obec: Rokytná, okres Znojmo

souřadnice: 49°3'38.67"N, 16°19'39.42"E, ± 300m

fytochorion: 16. Znojemsko-brněnská pahorkatina

datum: 1946-04-13

nálezce: A. Vězda

herbář: BRNL

projekt: Excerpt Atlas

poznámka: G > 1 mm, báze stonku žláznatě chlupatá;

ID: 13211327

6963d

původní jméno: H. Zimmermann: *Cerastium pumilum*; R. Letz 2010: !;

lokality: Bei Kromau [= Moravský Krumlov]

nejbližší obec: Moravský Krumlov, okres Znojmo

souřadnice: 49°2'52.00"N, 16°19'13.00"E

fytochorion: 16. Znojemsko-brněnská pahorkatina

datum: 1883-05-28

nálezce: H. Zimmermann

herbář: BRNU

projekt: Excerpt Atlas

poznámka: BRNU 77263; distr. phytogeogr. 16 Znojemsko-brněnská pahorkatina; R. Letz 2011: *Cerastium glutinosum admixtum* (1 ex.);

ID: 21588

původní jméno: orig.: *Cerastium arvense*; J. Danihelka 2013-07-09: *Cerastium pumilum*;

lokality: "Buben", k. ú. Mor. Krumlov, okr. Znojmo. Kamenitá step na podkladě železitých slepenců - v horní části svahu, exp. SSZ

nejbližší obec: Moravský Krumlov, okres Znojmo

souřadnice: 49°2'48.00"N, 16°19'6.00"E, ± 500m

nadmořská výška: 290 m

fytochorion: 16. Znojemsko-brněnská pahorkatina

datum: 1990-05-03

nálezce: Anna Jordánová

herbář: MZ

projekt: Excerpt Atlas

poznámka: MZ 12098;

ID: 9954843

6964a

původní jméno: *Cerastium glutinosum*
lokalita: Ivančice (distr. Brno-venkov): PR Pekárka, skalní svahy a skály permokarbonských slepenců na Z okraji obce, J nad silnicí do obce Řeznovice
nejbližší obec: Ivančice-Alexovice, okres Brno-venkov
souřadnice: 49°5'20.00"N, 16°20'22.00"E
nadmořská výška: 250 m
fytochorion: 16. Znojemsko-brněnská pahorkatina
datum: 1995-05-23
náleze: P. Lustyk
herbář: BRNM
projekt: Excerpt Atlas
ID: 22278

původní jméno: *Cerastium glutinosum*
lokalita: Ivančice (distr. Brno-venkov): odlesněná enkláva na JZ okraji PR Pekárka, 0,3 km ZJZ kóty Pekárka (279,8 m)
nejbližší obec: Ivančice-Alexovice, okres Brno-venkov
souřadnice: 49°5'17.00"N, 16°20'17.00"E
nadmořská výška: 240 m
fytochorion: 16. Znojemsko-brněnská pahorkatina
datum: 1995-05-23
náleze: P. Lustyk
herbář: BRNM
projekt: Excerpt Atlas
ID: 22279

původní jméno: *Cerastium glutinosum*
lokalita: Ivančice-Alexovice (distr. Brno-venkov): SSZ svah slepencového skalního útvaru Pekárka na Z okraji obce
nejbližší obec: Ivančice-Alexovice, okres Brno-venkov
souřadnice: 49°5'19.00"N, 16°20'32.00"E
nadmořská výška: 280 m
fytochorion: 16. Znojemsko-brněnská pahorkatina
datum: 1989-04-20
náleze: M. Chytrý
herbář: BRNM
projekt: Excerpt Atlas
ID: 22280

původní jméno: orig.: *Cerastium pumilum*; J. Danihelka 2012-10-08: !;
lokalita: Moravské podhůří Vysočiny. Pekárka u Ivančic
nejbližší obec: Ivančice, okres Brno-venkov
souřadnice: 49°5'20.54"N, 16°20'23.13"E, ± 300m
fytochorion: 16. Znojemsko-brněnská pahorkatina
datum: 1995-09-15
náleze: J. Koblížek
herbář: BRNL
projekt: Excerpt Atlas
ID: 13211326

6964b

původní jméno: orig.: *Cerastium pumilum*; J. Danihelka 2014: !;
lokalita: Pravlov u Dol. Kounic, na výsl. stráni
nejbližší obec: Pravlov, okres Brno-venkov
souřadnice: 49°3'17.00"N, 16°28'39.00"E, ± 500m
fytochorion: 16. Znojemsko-brněnská pahorkatina
datum: 1953-05-15
náleze: J. Horňanský
herbář: BRNM
projekt: Excerpt Atlas
poznámka: *Cerastium semidecandrum admixtum*; BRNM 0531865;
ID: 22259

6964c

původní jméno: orig.: *Cerastium pumilum*; J. Danihelka 2014: !;
lokality: Leskoun - vých. svah
nejbližší obec: Olbramovice, okres Znojmo
souřadnice: 49°0'23.00"N, 16°21'52.00"E, ± 300m
fytochorion: 16. Znojemsko-brněnská pahorkatina
datum: 1951-05-31
náleze: J. Horňanský
herbář: BRNM
projekt: Excerpt Atlas
poznámka: 2 archy, jeden s příměsí *Cerastium glutinosum*; BRNM 0531864;
ID: 22260

původní jméno: *Cerastium pumilum* var. *glutinosum*
lokality: Moravský Krumlov (distr. Znojmo): vrch Leskoun
nejbližší obec: Olbramovice, okres Znojmo
souřadnice: 49°0'29.00"N, 16°21'35.00"E
fytochorion: 16. Znojemsko-brněnská pahorkatina
datum: 1923-05-16
náleze: F. B. Teuber
herbář: BRNM
projekt: Excerpt Atlas
poznámka: *Cerastium glutinosum admixtum*;
ID: 22274

6968c

původní jméno: J. W. Jongepier: *Cerastium* cf. *glutinosum*; J. Danihelka 2013-01-30: *Cerastium pumilum*;
lokality: Želetice u Kyjova, NPP Na Adamcích; polní cesta
nejbližší obec: Želetice, okres Hodonín
souřadnice: 49°0'21.00"N, 17°0'1.00"E
fytochorion: 20b. Hustopečská pahorkatina
datum: 2008-05-24
náleze: J. W. Jongepier
herbář: BRNU
projekt: Excerpt Atlas
poznámka: BRNU 612020; J. W. Jongepier: ss. T. Karlsson; distr. phytogeogr. ;
ID: 21742

lokality: Želetice (distr. Hodonín): Na Adamcích
nejbližší obec: Želetice, okres Hodonín
souřadnice: 49°0'20.00"N, 17°0'4.00"E
fytochorion: 20b. Hustopečská pahorkatina
datum: 1989-05-15
náleze: Bohumil Trávníček
herbář: OL
projekt: Excerpt Atlas
poznámka: D. Gluzová & M. Dančák 2012: *Cerastium glutinosum*; J. Danihelka 2014: *Cerastium pumilum*;
ID: 22397

původní jméno: *Cerastium glutinosum*
lokality: Želetice, SPR Na Adamcích
nejbližší obec: Želetice, okres Hodonín
souřadnice: 49°0'24.00"N, 17°0'8.00"E, ± 300m
fytochorion: 20b. Hustopečská pahorkatina
datum: 1990-05-23
náleze: Ivana Jongepierová; J. W. Jongepier
herbář: OLM
projekt: Excerpt Atlas
poznámka: OLM 125232;
ID: 3299561

7063a

původní jméno: orig.: *Cerastium pumilum*; J. Danihelka 2014: !;
lokalita: Vémyslice - step. kopeček "Na Kocourkách"
nejbližší obec: Dobelice, okres Znojmo
souřadnice: 48°59'48.00"N, 16°14'50.00"E, ± 300m
fytochorion: 16. Znojemsko-brněnská pahorkatina
datum: 1953-05-02
náleze: J. Horňanský
herbář: BRNM
projekt: Excerpt Atlas
poznámka: *Cerastium glutinosum* (2 ex.) admixtum; BRNM 0531866;
ID: 22258

7063b

původní jméno: *Cerastium glutinosum*
lokalita: Hostěradice na Moravě (distr. Znojmo): stráně U Kapličky na kótě 239, 6 na SV okraji obce
nejbližší obec: Hostěradice, okres Znojmo
souřadnice: 48°57'11.00"N, 16°15'44.00"E
nadmořská výška: 220 m
fytochorion: 16. Znojemsko-brněnská pahorkatina
datum: 2003-04-29
náleze: K. Sutorý
herbář: BRNM
projekt: Excerpt Atlas
poznámka: souřadnice originální;
ID: 22281

lokalita: Květena jižní Moravy: distr. Znojmo: Hostěradice, kopec 0,3 km SV obce
nejbližší obec: Hostěradice, okres Znojmo
souřadnice: 48°57'20.00"N, 16°15'56.00"E, ± 200m
fytochorion: 16. Znojemsko-brněnská pahorkatina
datum: 1982-05-04
náleze: V. Grulich
herbář: MMI
projekt: Excerpt Atlas
poznámka: J. Danihelka 2014: *Cerastium pumilum*;
ID: 22290

původní jméno: *Cerastium semidecandrum*
lokalita: Hostěradice (distr. Znojmo)
nejbližší obec: Hostěradice, okres Znojmo
souřadnice: 48°57'16.00"N, 16°15'45.00"E
fytochorion: 16. Znojemsko-brněnská pahorkatina
datum: 1962-05-24
náleze: J. Šmarda; L. Vaněčková
herbář: BRNM
projekt: Excerpt Atlas
poznámka: *Cerastium semidecandrum* admixtum;
ID: 22282

7063d

původní jméno: orig.: *Cerastium glutinosum*; J. Danihelka 2014: *Cerastium pumilum*;
lokalita: Moravia, distr. Znojmo, Hostěradice: cca 1 km jihozápadně kóty 289 m (Paseka); suchý trávník se skalními výchozy;
roztrošeně
nejbližší obec: Hostěradice, okres Znojmo
souřadnice: 48°56'3.40"N, 16°16'33.60"E
nadmořská výška: 257 m
fytochorion: 16. Znojemsko-brněnská pahorkatina
datum: 2011-04-25
náleze: J. Beneschová
herbář: BRNU
projekt: Excerpt Atlas
poznámka: BRNU 620726; distr. phytogeogr. 16 Znojemsko-brněnská pahorkatina; *Cerastium glutinosum* admixtum;
ID: 21583

původní jméno: R. Roček: *Cerastium glutinosum*; R. Letz 2010: *Cerastium pumilum*;
lokalita: Flora moravica. Distr. Miroslav: J stráň pahorku JZ města (kóta 294 m). S. m. 285 m
nejbližší obec: Miroslav, okres Znojmo
souřadnice: 48°56'13.00"N, 16°18'15.00"E
nadmořská výška: 285 m
fytochorion: 16. Znojemsko-brněnská pahorkatina
datum: 1992-05-10
náleze: R. Roček
herbář: BRNU
projekt: Excerpt Atlas
poznámka: BRNU 530326; distr. phytogeogr. 16 Znojemsko-brněnská pahorkatina;
ID: 21584

původní jméno: R. Roček: *Cerastium glutinosum*; R. Letz 2010: *Cerastium pumilum*;
lokalita: Flora moravica. Distr. Miroslav: lom pahorku na J okraji mesta (kóta 203). S. m. 290 m
nejbližší obec: Miroslav, okres Znojmo
souřadnice: 48°56'24.00"N, 16°18'53.00"E
nadmořská výška: 290 m
fytochorion: 16. Znojemsko-brněnská pahorkatina
datum: 1992-04-25
náleze: R. Roček
herbář: BRNU
projekt: Excerpt Atlas
poznámka: BRNU 530310; distr. phytogeogr. 16 Znojemsko-brněnská pahorkatina;
ID: 21597

původní jméno: V. Krist: *Cerastium semidecandrum*; R. Letz 2010: *Cerastium pumilum*;
lokalita: Moravia austr.: in stepposis supra opp. Miroslav cota 301. S. m. 300
nejbližší obec: Miroslav, okres Znojmo
souřadnice: 48°56'24.00"N, 16°18'53.00"E
nadmořská výška: 300 m
fytochorion: 16. Znojemsko-brněnská pahorkatina
datum: 1933-05-11
náleze: V. Krist
herbář: BRNU
projekt: Excerpt Atlas
poznámka: BRNU 253179; distr. phytogeogr. 16 Znojemsko-brněnská pahorkatina;
ID: 21593

původní jméno: J. Podpěra: *Cerastium semidecandrum*; R. Letz 2010: *Cerastium pumilum*;
lokalita: Flora moravica. Miroslava
nejbližší obec: Miroslav, okres Znojmo
souřadnice: 48°56'24.00"N, 16°18'53.00"E
fytochorion: 16. Znojemsko-brněnská pahorkatina
datum: 1924-05-25
náleze: J. Podpěra
herbář: BRNU
projekt: Excerpt Atlas
poznámka: BRNU 38926; distr. phytogeogr. 16 Znojemsko-brněnská pahorkatina; 2 sheets (see BRNU 038926-a); see also BRNU 038926b (*Cerastium glutinosum*);
ID: 21585

lokalita: Květena jižní Moravy: distr. Znojmo: Miroslav, kopec 0,7 km J města
nejbližší obec: Miroslav, okres Znojmo
souřadnice: 48°56'13.00"N, 16°18'40.00"E, ± 500m
fytochorion: 16. Znojemsko-brněnská pahorkatina
datum: 1982-05-04
náleze: V. Grulich
herbář: MMI
projekt: Excerpt Atlas
poznámka: J. Danihelka 2014: *Cerastium pumilum*; *Cerastium semidecandrum* et *C. cf. glutinosum admixta*;
ID: 22288

lokality: Květena jižní Moravy; distr. Znojmo: Hostěradice, kopec 1,5 km JV obce
nejbližší obec: Hostěradice, okres Znojmo
souřadnice: 48°56'8.00"N, 16°17'2.00"E, ± 300m
fytochorion: 16. Znojemsko-brněnská pahorkatina
datum: 1982-05-04
náleze: V. Grulich
herbář: MMI
projekt: Excerpt Atlas
poznámka: J. Danihelka 2014: *Cerastium pumilum*;
ID: 22289

původní jméno: orig.: *Cerastium*; J. Danihelka 2013: *Cerastium pumilum*;
lokality: Znojmo, pag. Hostěradice, SO collis
nejbližší obec: Hostěradice, okres Znojmo
souřadnice: 48°56'8.00"N, 16°17'2.00"E, ± 300m
nadmořská výška: 291 m
fytochorion: 16. Znojemsko-brněnská pahorkatina
datum: 1964-05-14
náleze: V. Pospíšil
herbář: BRNM
projekt: Excerpt Atlas
poznámka: Pospíšil no 32165; 2 sheets (BRNM 0531912 - V. Pospíšil 32167); BRNM 0531887;
ID: 22255

původní jméno: *Cerastium*
lokality: Mor. Krumlov, pag. Miroslav, SW, collis
nejbližší obec: Miroslav, okres Znojmo
souřadnice: 48°56'15.00"N, 16°18'16.00"E, ± 700m
nadmořská výška: 300 m
fytochorion: 16. Znojemsko-brněnská pahorkatina
datum: 1963-05-06
náleze: V. Pospíšil
herbář: BRNM
projekt: Excerpt Atlas
poznámka: *Cerastium glutinum admixtum*; originální souřadnice od autora údaje BRNM 531884;
ID: 22251

7064a

původní jméno: J. Podpěra: *Cerastium semidecandrum*; R. Letz 2010: *Cerastium pumilum*;
lokality: Flora moravica: Mor. Krumlov, Bohutice, Sv. Michálek [= vrch Kameníště]
nejbližší obec: Bohutice, okres Znojmo
souřadnice: 48°59'2.00"N, 16°21'32.00"E
fytochorion: 16. Znojemsko-brněnská pahorkatina
datum: 1938-05-15
náleze: J. Podpěra
herbář: BRNU
projekt: Excerpt Atlas
poznámka: BRNU 292854; distr. phytogeogr. 16 Znojemsko-brněnská pahorkatina;
ID: 21594

původní jméno: orig.: *Cerastium*; J. Danihelka 2013-01-10: *Cerastium pumilum*;
lokality: Michal u Bohutic, Moravsko-Krumlovsko
nejbližší obec: Bohutice, okres Znojmo
souřadnice: 48°59'2.00"N, 16°21'34.00"E, ± 100m
fytochorion: 16. Znojemsko-brněnská pahorkatina
datum: 1961-05-20
náleze: J. Šmarda
herbář: BRNM
projekt: Excerpt Atlas
poznámka: BRNM 0531920;
ID: 22253

původní jméno: orig.: *Cerastium pumilum*; J. Danihelka 2014: !;
lokalita: Bohutice u Mor. Krumlova, stepní kopeček "Michálek"
nejbližší obec: Bohutice, okres Znojmo
souřadnice: 48°59'2.00"N, 16°21'34.00"E, ± 100m
fytochorion: 16. Znojemsko-brněnská pahorkatina
datum: 1955-05-15
nálezce: J. Horňanský
herbář: BRNM
projekt: Excerpt Atlas
poznámka: *Cerastium glutinosum admixtum*; BRNM 0531873;
ID: 22256

původní jméno: orig.: *Cerastium pumilum*; J. Danihelka 2014: !;
lokalita: Bohutice u Mor. Krumlova, stepní kopeček "Michálek"
nejbližší obec: Bohutice, okres Znojmo
souřadnice: 48°59'2.00"N, 16°21'34.00"E, ± 100m
fytochorion: 16. Znojemsko-brněnská pahorkatina
datum: 1952-05-05
nálezce: J. Horňanský
herbář: BRNM
projekt: Excerpt Atlas
poznámka: *Cerastium glutinosum admixtum*; BRNM 0531868;
ID: 22257

7065d

původní jméno: orig.: *Cerastium holosteoides* subsp. *triviale* f. *glandulosum*; J. Danihelka 2014: *Cerastium pumilum*;
lokalita: Flora moravica: Moravia merid., distr. Břeclav: in declivibus graminosis siccis supra station. viae ferrae Pouzdřany. S. m. cca 240 m
nejbližší obec: Pouzdřany, okres Břeclav
souřadnice: 48°56'44.00"N, 16°38'16.00"E, ± 300m
nadmořská výška: 240 m
fytochorion: 20b. Hustopečská pahorkatina
datum: 1977-04-23
nálezce: Miroslav Smejkal
herbář: BRNU
projekt: Excerpt Atlas
ID: 3299507

původní jméno: orig.: *Cerastium holosteoides*; J. Danihelka 2014: *Cerastium pumilum*;
lokalita: Flora moravica: Moravia merid., distr. Břeclav: in clivo graminoso sicco supra stationem viae ferr. Pouzdřany. S. m. cca 230 m
nejbližší obec: Pouzdřany, okres Břeclav
souřadnice: 48°56'44.00"N, 16°38'16.00"E, ± 300m
nadmořská výška: 230 m
fytochorion: 20b. Hustopečská pahorkatina
datum: 1977-04-30
nálezce: Miroslav Smejkal
herbář: BRNU
projekt: Excerpt Atlas
ID: 3299508

7066b

lokalita: Nikoltschitz [= Nikolčice]
nejbližší obec: Nikolčice, okres Břeclav
souřadnice: 48°59'35.00"N, 16°45'15.00"E
fytochorion: 20b. Hustopečská pahorkatina
datum: 1905
nálezce: A. Schierl
herbář: BP
projekt: Excerpt Atlas
ID: 22402

7066c

původní jméno: Thenius: *Cerastium glomeratum*; R. Letz 2010: *Cerastium pumilum*;
lokalita: Poppitz [= Popice] bei Auspitz [= Hustopeče]. Mähren. Am Burgwall im kurzen Rasen
nejbližší obec: Popice, okres Břeclav
souřadnice: 48°55'41.00"N, 16°40'15.00"E
fytochorion: 20b. Hustopečská pahorkatina
datum: 1927-05-01
náleze: Thenius
herbář: BRNU
projekt: Excerpt Atlas
poznámka: BRNU 333247; distr. phytogeogr. 20b Hustopečská pahorkatina;
ID: 21730

původní jméno: orig.: *Cerastium*; J. Danihelka 2013: *Cerastium pumilum*;
lokalita: Morava: Popice, strážky cca 1 km SV obce
nejbližší obec: Popice, okres Břeclav
souřadnice: 48°55'53.00"N, 16°40'43.00"E, ± 500m
nadmořská výška: 240 m
fytochorion: 20b. Hustopečská pahorkatina
datum: 1977-04-26
náleze: K. Sutorý
herbář: BRNM
projekt: Excerpt Atlas
poznámka: BRNM 277636;
ID: 22379

7067a

původní jméno: J. Podpěra: *Cerastium semidecandrum*; R. Letz 2010: *Cerastium pumilum*;
lokalita: Flora moravica: Klobouky brň. [= u Brna], v úvozu na Přestavlkami [= nad tratí Přestavky jihozápadně od města]
nejbližší obec: Klobouky u Brna, okres Břeclav
souřadnice: 48°58'24.00"N, 16°50'4.00"E
fytochorion: 20b. Hustopečská pahorkatina
datum: 1939-04-30
náleze: J. Podpěra
herbář: BRNU
projekt: Excerpt Atlas
poznámka: BRNU 301727; distr. phytogeogr. 20b Hustopečská pahorkatina;
ID: 21744

7067d

původní jméno: A. Komenderová: *Cerastium vulgare*; R. Letz 2010: *Cerastium pumilum*;
lokalita: Flora moravica, distr. Hodonín, na poli mezi železniční stanicí Brumovice a Velkým vrchem. S. m. cca 180 m
nejbližší obec: Čejč, okres Hodonín
souřadnice: 48°56'32.00"N, 16°55'23.00"E
nadmořská výška: 180 m
fytochorion: 20b. Hustopečská pahorkatina
datum: 1969-05-17
náleze: A. Komenderová
herbář: BRNU
projekt: Excerpt Atlas
poznámka: BRNU 445155; distr. phytogeogr. 20b Hustopečská pahorkatina;
ID: 21749

lokalita: Květena jižní Moravy: distr. Břeclav: Brumovice, Velký vrch, step 2,7 km JV obce
nejbližší obec: Čejč, okres Hodonín
souřadnice: 48°56'35.00"N, 16°55'23.00"E, ± 500m
fytochorion: 20b. Hustopečská pahorkatina
datum: 1984-06-21
náleze: V. Grulich
herbář: MMI
projekt: Excerpt Atlas
poznámka: J. Danihelka 2014: *Cerastium pumilum*;
ID: 22403

původní jméno: *Cerastium pumilum* subsp. *obscurum*
lokality: Čejč (distr. Hodonín): stepní pahorek poblíž Špidláku u Čejče
nejbližší obec: Čejč, okres Hodonín
souřadnice: 48°56'17.00"N, 16°59'2.00"E
nadmořská výška: 200 m
fytochorion: 20b. Hustopečská pahorkatina
datum: 1959-05-09
náleze: F. Černoch
herbář: BRNM
projekt: Excerpt Atlas
poznámka: Černoch no. 10234;
ID: 22384

původní jméno: orig.: *Cerastium*; J. Danihelka 2013: *Cerastium* cf. *pumilum*;
lokality: Čejč (spec. Hodonín). Špidlák
nejbližší obec: Čejč, okres Hodonín
souřadnice: 48°55'46.00"N, 16°58'18.00"E, ± 500m
nadmořská výška: 220 m
fytochorion: 20b. Hustopečská pahorkatina
datum: 1957-05-10
náleze: F. Šmarda
herbář: BRNM
projekt: Excerpt Atlas
poznámka: BRNM 439290;
ID: 22378

lokality: Čejč
nejbližší obec: Čejč, okres Hodonín
souřadnice: 48°56'32.00"N, 16°57'37.00"E, ± 1000m
fytochorion: 20b. Hustopečská pahorkatina
datum: 1939-05-01
náleze: Hubert Franěk
herbář: PRC
projekt: Excerpt Atlas
poznámka: ex herb. M. Pulchart;
ID: 22400

lokality: Čejč
nejbližší obec: Čejč, okres Hodonín
souřadnice: 48°55'46.00"N, 16°58'15.00"E
fytochorion: 20b. Hustopečská pahorkatina
datum: 1939
náleze: Franěk
herbář: PRC
projekt: Excerpt Atlas
ID: 22406

původní jméno: orig.: *Cerastium holosteoides*; J. Danihelka 2015: *Cerastium pumilum*;
lokality: Čejč, obecně
nejbližší obec: Čejč, okres Hodonín
souřadnice: 48°56'16.00"N, 16°59'0.00"E, ± 1000m
fytochorion: 20b. Hustopečská pahorkatina
datum: 1950-05-13
náleze: Jiří Komárek
herbář: MZ
projekt: Excerpt Atlas
poznámka: MZ 9924; *Cerastium holosteoides admixtum*;
ID: 9954841

7068c

původní jméno: *Cerastium semidecandrum*
lokalita: Srálek u Mutěnic (distr. Hodonín)
nejbližší obec: Mutěnice, okres Hodonín
souřadnice: 48°54'41.00"N, 17°3'9.00"E
fytochorion: 20b. Hustopečská pahorkatina
datum: 1962-05-11
náleze: J. Šmarda; L. Vaněčková
herbář: BRNM
projekt: Excerpt Atlas
poznámka: *Cerastium semidecandrum admixtum*;
ID: 22399

7068d

původní jméno: *Cerastium pumilum*
lokalita: Milotice [distr. Hodonín], CHPV Horky
nejbližší obec: Milotice, okres Hodonín
souřadnice: 48°56'33.00"N, 17°8'8.00"E
fytochorion: 18b. Dolnomoravský úval
datum: 1990-05-10
náleze: Ivana Jongepierová; J. W. Jongepier
herbář: OLM
projekt: Excerpt Atlas
poznámka: rev. D. Gluzová, M. Dančák 2012: *Cerastium glutinosum*; OLM 125242;
ID: 3299562

7162b

původní jméno: *Cerastium glutinosum*
lokalita: Dobšice u Znojma; Na kamenité stráni u obce
nejbližší obec: Dobšice, okres Znojmo
souřadnice: 48°51'56.67"N, 16°6'32.39"E
fytochorion: 16. Znojemsko-brněnská pahorkatina
datum: 1923-05-01
náleze: F. Jičínský
herbář: ZMT
projekt: Excerpt Atlas
poznámka: rev. J. Danihelka 2013-11-28;
ID: 3299660

7162c

původní jméno: A. Oborny: *Cerastium semidecandrum*; R. Letz 2010: *Cerastium pumilum*;
lokalita: Dürre Hügel [= Pustý kopec] bei Kaidling [= Havraníky]
nejbližší obec: Konice, okres Znojmo
souřadnice: 48°48'47.00"N, 16°2'17.00"E
fytochorion: 16. Znojemsko-brněnská pahorkatina
datum: 1909-05-08
náleze: A. Oborny
herbář: BRNU
projekt: Excerpt Atlas
poznámka: BRNU 77253; distr. phytogeogr. 16 Znojemsko-brněnská pahorkatina; *Cerastium glutinosum admixtum*;
ID: 21587

původní jméno: A. Oborny: *Cerastium glutinosum*; R. Letz 2010: *Cerastium pumilum*;
lokalita: Znaim [= Znojmo], Poppitzer Schlucht [= Popická rokle]
nejbližší obec: Popice, okres Znojmo
souřadnice: 48°50'7.00"N, 16°0'43.00"E
fytochorion: 16. Znojemsko-brněnská pahorkatina
datum: 1877-04-28
náleze: A. Oborny
herbář: BRNU
projekt: Excerpt Atlas
poznámka: BRNU 77274; distr. phytogeogr. 16 Znojemsko-brněnská pahorkatina;
ID: 21590

lokality: Květena jižní Moravy: distr. Znojmo: Havraníky, kopec Skalka 0,5 km JV obce
nejbližší obec: Havraníky, okres Znojmo
souřadnice: 48°48'17.00"N, 16°0'36.00"E, ± 100m
fytochorion: 16. Znojemsko-brněnská pahorkatina
datum: 1984-04-26
náleze: V. Grulich
herbář: MMI
projekt: Excerpt Atlas
poznámka: J. Danihelka 2014: *Cerastium pumilum*; *Cerastium semidecandrum* admixtum;
ID: 22285

lokality: Květena jižní Moravy: distr. Znojmo: Havraníky, vrch Skalka 0,5 km SZ obce
nejbližší obec: Havraníky, okres Znojmo
souřadnice: 48°48'17.00"N, 16°0'36.00"E, ± 100m
fytochorion: 16. Znojemsko-brněnská pahorkatina
datum: 1984-04-26
náleze: V. Grulich
herbář: MMI
projekt: Excerpt Atlas
poznámka: J. Danihelka 2014: *Cerastium pumilum*; *Cerastium semidecandrum* admixtum;
ID: 22291

lokality: Květena jižní Moravy: distr. Znojmo: Konice. Suchý kopec 2 km JV obce
nejbližší obec: Popice, okres Znojmo
souřadnice: 48°49'3.00"N, 16°1'56.00"E, ± 600m
fytochorion: 16. Znojemsko-brněnská pahorkatina
datum: 1984-04-26
náleze: V. Grulich
herbář: MMI
projekt: Excerpt Atlas
poznámka: J. Danihelka 2014: *Cerastium pumilum*;
ID: 22292

původní jméno: *Cerastium semidecandrum*
lokality: Kraví hora, sev. svahy, Něm. Konice, Znojmo
nejbližší obec: Znojmo-Sedlešovice, okres Znojmo
souřadnice: 48°50'40.00"N, 16°1'20.00"E
fytochorion: 16. Znojemsko-brněnská pahorkatina
datum: 1932-04-21
náleze: F. Kvapilík
herbář: OLM
projekt: Excerpt Atlas
ID: 22270

původní jméno: orig.: *Cerastium brachypetalum* subsp. *brachypetalum*; J. Danihelka 2013-07-31: *Cerastium pumilum*;
lokality: Kraví hora, stráž nad Dyjí
nejbližší obec: Sedlešovice, okres Znojmo
souřadnice: 48°50'43.00"N, 16°2'9.00"E, ± 600m
fytochorion: 16. Znojemsko-brněnská pahorkatina
datum: 1951-04-19
náleze: Vratislav Drlík
herbář: MZ
projekt: Excerpt Atlas
poznámka: MZ 1445; *Cerastium semidecandrum* & *Veronica arvensis* admixta;
ID: 9954840

původní jméno: orig.: *Cerastium semidecandrum*; J. Danihelka 2013-07-31: *Cerastium glutinosum*;
lokality: Mähren: "Dürre Hügel" bei Kaidling [= Pustý kopec u Havraníků]
nejbližší obec: Popice, okres Znojmo
souřadnice: 48°48'45.00"N, 16°2'18.00"E, ± 200m
fytochorion: 16. Znojemsko-brněnská pahorkatina
datum: 1909-05-25
náleze: A. Oborny
herbář: MZ
projekt: Excerpt Atlas
poznámka: MZ 571; *Cerastium glutinosum* admixtum; herb. Adolf Oborny;
ID: 9954842

7162d

původní jméno: A. Oborny: *Cerastium pumilum*; R. Letz 2010: !;
lokalita: Mähren: Znaim, Kuketaj bei Mühlfraun [= Dyje]
nejbližší obec: Dyje, okres Znojmo
souřadnice: 48°50'36.00"N, 16°6'4.00"E
fytochorion: 16. Znojemsko-brněnská pahorkatina
datum: 1909-05-08
náleze: A. Oborny
herbář: BRNU
projekt: Excerpt Atlas
poznámka: BRNU 77277; distr. phytogeogr. 16 Znojemsko-brněnská pahorkatina; see detailed comments by A. Oborny on a separate label;
ID: 21591

původní jméno: A. Oborny: *Cerastium obscurum*; R. Letz 2010: *Cerastium pumilum*;
lokalita: Frauenholz bei Taßwitz [= Tasovice], Mähren
nejbližší obec: Tasovice, okres Znojmo
souřadnice: 48°50'1.00"N, 16°9'15.00"E
fytochorion: 18a. Dyjsko-svratecký úval
datum: 1879-05-15
náleze: A. Oborny
herbář: BRNU
projekt: Excerpt Atlas
poznámka: BRNU 77265; distr. phytogeogr. 16 Znojemsko-brněnská pahorkatina;
ID: 21729

původní jméno: A. Oborny: *Cerastium obscurum*; R. Letz 2010: *Cerastium pumilum*;
lokalita: Sexenberg [= Načeratický kopec] bei Pumlitz [= Znojmo-Bohumilice]
nejbližší obec: Znojmo-Oblekovice, okres Znojmo
souřadnice: 48°49'46.00"N, 16°5'54.00"E
fytochorion: 16. Znojemsko-brněnská pahorkatina
datum: 1877-04-25
náleze: A. Oborny
herbář: BRNU
projekt: Excerpt Atlas
poznámka: BRNU 77269; distr. phytogeogr. 16 Znojemsko-brněnská pahorkatina;
ID: 21589

původní jméno: orig.: *Cerastium glutinosum*; R. Letz 2010: *Cerastium pumilum*;
lokalita: Flora moravica. Mühlfraun [= Dyje], Bez. Znaim
nejbližší obec: Dyje, okres Znojmo
souřadnice: 48°50'37.00"N, 16°6'6.00"E
fytochorion: 16. Znojemsko-brněnská pahorkatina
náleze: A. Oborny
herbář: BRNU
projekt: Excerpt Atlas
poznámka: BRNU 626628; distr. phytogeogr. 16 Znojemsko-brněnská pahorkatina; ex herb. K. Hanáček; separated from BRNU 369746 (*Cerastium glutinosum*);
ID: 21598

původní jméno: *Cerastium*
lokalita: Dyje u Znojma (distr. Znojmo): jižní a západní straně cca 1 km JJV od obce
nejbližší obec: Dyje, okres Znojmo
souřadnice: 48°50'30.00"N, 16°7'30.00"E
nadmořská výška: 220 m
fytochorion: 16. Znojemsko-brněnská pahorkatina
datum: 1985-05-26
náleze: K. Sutorý
herbář: BRNM
projekt: Excerpt Atlas
poznámka: *Cerastium glutinosum admixtum*;
ID: 22283

původní jméno: orig.: *Cerastium* sp.; J. Danihelka 2013: *Cerastium pumilum*;
lokalita: Dyje u Znojma, suché pastvisko
nejbližší obec: Dyje, okres Znojmo
souřadnice: 48°50'40.00"N, 16°7'13.00"E, ± 1000m
fytochorion: 16. Znojemsko-brněnská pahorkatina
datum: 1971-05-13
náleze: J. Horňanský
herbář: BRNM
projekt: Excerpt Atlas
poznámka: Separated from *Luzula campestris* BRNM 753281; BRNM 0531799;
ID: 22261

původní jméno: *Cerastium semidecandrum*
lokalita: Kraví kopec ("hora") již. Tasovic
nejbližší obec: Tasovice, okres Znojmo
souřadnice: 48°49'24.00"N, 16°9'5.00"E
fytochorion: 16. Znojemsko-brněnská pahorkatina
datum: 1932-04-20
náleze: F. Kvapilík
herbář: OLM
projekt: Excerpt Atlas
ID: 22271

původní jméno: *Cerastium glutinosum*
lokalita: Dyje (distr. Znojmo): Pelzberg (Načeratický kopec)
nejbližší obec: Načeratice, okres Znojmo
souřadnice: 48°49'37.00"N, 16°5'51.00"E
fytochorion: 16. Znojemsko-brněnská pahorkatina
datum: 1912-05-05
náleze: A. Oborny
herbář: BRNM
projekt: Excerpt Atlas
ID: 22265

lokalita: Mühlfraun [= Dyje]: Kuketaj
nejbližší obec: Dyje, okres Znojmo
souřadnice: 48°50'36.00"N, 16°6'4.00"E
fytochorion: 16. Znojemsko-brněnská pahorkatina
datum: 1909
náleze: A. Oborny
herbář: PRC
projekt: Excerpt Atlas
ID: 22286

lokalita: [Znojmo-]Pumlitz [= Bohumilice]: Sexenberg [= Načeratický kopec]
nejbližší obec: Načeratice, okres Znojmo
souřadnice: 48°49'46.00"N, 16°5'54.00"E
fytochorion: 16. Znojemsko-brněnská pahorkatina
datum: 1877
náleze: A. Oborny
herbář: BP
projekt: Excerpt Atlas
ID: 22287

7165b

původní jméno: M. Smejkal: *Cerastium pumilum*; R. Letz 2010: !;
lokalita: Flora moravica: distr. Břeclav: montes Pavlovské kopce, locis graminosis in cacumine montis Děvín supra pag. Horní věstonice. S. m. cca 520 m
nejbližší obec: Pavlov, okres Břeclav
souřadnice: 48°52'6.00"N, 16°38'48.00"E
nadmořská výška: 520 m
fytochorion: 17b. Pavlovské kopce
datum: 1967-05-20
náleze: M. Smejkal
herbář: BRNU
projekt: Excerpt Atlas
poznámka: BRNU 428884; distr. phytogeogr. 17b Pavlovské kopce;
ID: 21700

původní jméno: M. Smejkal: *Cerastium pumilum*; R. Letz 2010: !;
lokalita: Flora moravica: colles Pavlovské kopce (distr. Břeclav): locis graminosis saxosisque in cacumine collis Děvín (cota 550 m). S. m. cca 550 m
nejbližší obec: Pavlov, okres Břeclav
souřadnice: 48°52'6.00"N, 16°38'48.00"E
nadmořská výška: 550 m
fytochorion: 17b. Pavlovské kopce
datum: 1966-05-07
náleze: M. Smejkal
herbář: BRNU
projekt: Excerpt Atlas
poznámka: BRNU 425745; distr. phytogeogr. 17b Pavlovské kopce; 2 sheets (see BRNU 425739);
ID: 21699

původní jméno: J. Vicherek: *Cerastium pumilum*; R. Letz 2010: !;
lokalita: Flora moravica: Pavlovské kopce, kóta 550 (Děvín)
nejbližší obec: Pavlov, okres Břeclav
souřadnice: 48°52'6.00"N, 16°38'48.00"E
nadmořská výška: 540 m
fytochorion: 17b. Pavlovské kopce
datum: 1964-05-16
náleze: J. Vicherek
herbář: BRNU
projekt: Excerpt Atlas
poznámka: BRNU 420260; distr. phytogeogr. 17b Pavlovské kopce;
ID: 21697

původní jméno: Thenius: *Cerastium pumilum* var. *pallens*; R. Letz 2010: *Cerastium pumilum*;
lokalita: Pollauer Berge. Mähren, im kurzen Grase bei der Ruine
nejbližší obec: Pavlov, okres Břeclav
souřadnice: 48°52'33.00"N, 16°39'43.00"E
fytochorion: 17b. Pavlovské kopce
datum: 1932-05-01
náleze: Thenius
herbář: BRNU
projekt: Excerpt Atlas
poznámka: BRNU 333271; distr. phytogeogr. 17b Pavlovské kopce;
ID: 21688

původní jméno: J. Podpěra: *Cerastium semidecandrum*; R. Letz 2010: *Cerastium pumilum*;
lokalita: Flopra moravica: Pavlovské kopce: Kesselberg [= vrch Kotelná]
nejbližší obec: Perná, okres Břeclav
souřadnice: 48°51'28.00"N, 16°38'29.00"E
fytochorion: 17b. Pavlovské kopce
datum: 1927-05-18
náleze: J. Podpěra
herbář: BRNU
projekt: Excerpt Atlas
poznámka: BRNU 134342; distr. phytogeogr. 17b Pavlovské kopce;
ID: 21695

původní jméno: H. Zimmermann: *Cerastium pumilum*; J. Danihelka 2013-12-30: !;
lokalita: Pollauer Berge [= vrch Děvín]
nejbližší obec: Pavlov, okres Břeclav
souřadnice: 48°52'6.00"N, 16°38'48.00"E
fytochorion: 17b. Pavlovské kopce
datum: 1912-04-01
náleze: H. Zimmermann
herbář: BRNU
projekt: Excerpt Atlas
poznámka: BRNU 19762; distr. phytogeogr. 17b Pavlovské kopce; Flora Bohemiae et Moraviae exsiccata (F. Petrak) no 1212.
Cerastium pumilum; 3 sheets (BRNU 019762, 077264, 150397);
ID: 21689

původní jméno: *Cerastium pumilum*
lokalita: Pavlov (distr. Břeclav): podél chodníku na JV svazích kóty Děvín (550 m)
nejbližší obec: Pavlov, okres Břeclav
souřadnice: 48°52'0.00"N, 16°39'5.00"E
nadmořská výška: 500 m
fytochorion: 17b. Pavlovské kopce
datum: 2001-04-26
náleze: K. Sutorý
herbář: BRNM
projekt: Excerpt Atlas
poznámka: *Cerastium semidecandrum admixtum*;
ID: 22338

původní jméno: *Cerastium glutinosum*
lokalita: Perná (distr. Břeclav): J svah Kotelné, 0,8 km na S od Klentnice
nejbližší obec: Perná, okres Břeclav
souřadnice: 48°51'25.00"N, 16°38'30.00"E
nadmořská výška: 400 m
fytochorion: 17b. Pavlovské kopce
datum: 1992-05-01
náleze: J. Danihelka
herbář: BRNM
projekt: Excerpt Atlas
poznámka: Q. 7165b24;
ID: 22335

původní jméno: *Cerastium glutinosum*
lokalita: Horní Věstonice (distr. Břeclav): 0,5 km JV od obce
nejbližší obec: Horní Věstonice, okres Břeclav
souřadnice: 48°52'10.00"N, 16°38'1.00"E
nadmořská výška: 300 m
fytochorion: 17b. Pavlovské kopce
datum: 1992-05-14
náleze: J. Danihelka
herbář: BRNM
projekt: Excerpt Atlas
poznámka: Q. 7165b14;
ID: 22343

původní jméno: *Cerastium brachypetalum*
lokalita: Jižní Morava - Pavlovské vrchy
nejbližší obec: Pavlov, okres Břeclav
souřadnice: 48°52'0.00"N, 16°39'5.00"E, ± 3000m
fytochorion: 17b. Pavlovské kopce
datum: 1986-05-02
náleze: P. Pyšek
herbář: ROZ
projekt: Excerpt Atlas
poznámka: J. Danihelka 2014: *Cerastium pumilum*; ROZ 40515;
ID: 22307

původní jméno: *Cerastium pumilum*
lokalita: Pavlovské vrchy. Stráně k retransl. telev. věži [= vrch Děvín]
nejbližší obec: Pavlov, okres Břeclav
souřadnice: 48°52'9.00"N, 16°38'60.00"E, ± 200m
fytochorion: 17b. Pavlovské kopce
datum: 1985-05-12
náleze: K. Smrček
herbář: LIT
projekt: Excerpt Atlas
poznámka: omylem zapsáno společně se sběrem z Turoldu;
ID: 22365

původní jméno: *Cerastium pumilum*
lokalita: Pavlovské vrchy
nejbližší obec: Pavlov, okres Břeclav
souřadnice: 48°52'0.00"N, 16°39'5.00"E
fytochorion: 17b. Pavlovské kopce
datum: 1980-04-27
náleze: M. Marek
herbář: MP
projekt: Excerpt Atlas
ID: 22323

původní jméno: *Cerastium pumilum* subsp. *obscurum*
lokalita: Pavlov (distr. Břeclav): Pavlovské vrchy, Děvičky
nejbližší obec: Pavlov, okres Břeclav
souřadnice: 48°52'32.00"N, 16°39'40.00"E
fytochorion: 17b. Pavlovské kopce
datum: 1978-05-20
náleze: P. Pyšek
herbář: ROZ
projekt: Excerpt Atlas
ID: 22339

lokalita: Pavlovské kopce, vrch Děvín
nejbližší obec: Pavlov, okres Břeclav
souřadnice: 48°52'6.00"N, 16°38'48.00"E
fytochorion: 17b. Pavlovské kopce
datum: 1968
náleze: J. Dostál
herbář: PR
projekt: Excerpt Atlas
ID: 22368

původní jméno: *Cerastium pumilum* subsp. *pallens*
lokalita: Pavlovské vrchy (distr. Břeclav)
nejbližší obec: Pavlov, okres Břeclav
souřadnice: 48°52'0.00"N, 16°39'5.00"E
fytochorion: 17b. Pavlovské kopce
datum: 1962-04-19
náleze: J. Šmarda; L. Vaněčková
herbář: BRNM
projekt: Excerpt Atlas
ID: 22331

původní jméno: *Cerastium*
lokalita: Pavlovské vrchy, pod Děvínem
nejbližší obec: Pavlov, okres Břeclav
souřadnice: 48°52'2.00"N, 16°39'8.00"E
fytochorion: 17b. Pavlovské kopce
datum: 1961-05-16
náleze: V. Bednář
herbář: OL
projekt: Excerpt Atlas
poznámka: *Cerastium semidecandrum admixtum*; OL 28161;
ID: 22310

původní jméno: orig.: *Cerastium*; J. Danihelka 2013-01-10: *Cerastium pumilum*;
lokalita: Moravia merid.: Pálavské kopce
nejbližší obec: Pavlov, okres Břeclav
souřadnice: 48°52'0.00"N, 16°39'5.00"E, ± 3000m
fytochorion: 17b. Pavlovské kopce
datum: 1961-05-10
náleze: J. Šmarda
herbář: BRNM
projekt: Excerpt Atlas
poznámka: BRNM 0531919;
ID: 22313

původní jméno: *Cerastium glomeratum*
lokalita: Pavlovské vrchy, Děvín, Skály
nejbližší obec: Pavlov, okres Břeclav
souřadnice: 48°52'6.00"N, 16°38'47.00"E, ± 200m
nadmořská výška: 450 m
fytochorion: 17b. Pavlovské kopce
datum: 1947-05-15
náleze: E. Mencl
herbář: PRC
projekt: Excerpt Atlas
ID: 22349

původní jméno: *Cerastium pumilum*
lokalita: Mikulov (distr. Břeclav): Děvín
nejbližší obec: Pavlov, okres Břeclav
souřadnice: 48°52'0.00"N, 16°39'5.00"E
nadmořská výška: 500 m
fytochorion: 17b. Pavlovské kopce
datum: 1946-04-25
náleze: F. Šmarda
herbář: BRNM
projekt: Excerpt Atlas
ID: 22324

lokalita: Pollauer Berge [= vrch Děvín]
nejbližší obec: Pavlov, okres Břeclav
souřadnice: 48°52'6.00"N, 16°38'48.00"E
fytochorion: 17b. Pavlovské kopce
datum: 1912
náleze: H. Zimmermann
herbář: PRC
projekt: Excerpt Atlas
poznámka: Petrak Herb. Fl. Bohem. Morav. no 1212. *Cerastium pumilum*;
ID: 22347

lokalita: Pollauer Berge [= vrch Děvín]
nejbližší obec: Pavlov, okres Břeclav
souřadnice: 48°52'6.00"N, 16°38'48.00"E
fytochorion: 17b. Pavlovské kopce
datum: 1912
náleze: H. Zimmermann
herbář: PR
projekt: Excerpt Atlas
poznámka: Petrak Herb. Fl. Bohem. Morav. no 1212. *Cerastium pumilum*;
ID: 22350

lokalita: Pollauer Berge [= vrch Děvín]
nejbližší obec: Pavlov, okres Břeclav
souřadnice: 48°52'6.00"N, 16°38'48.00"E
fytochorion: 17b. Pavlovské kopce
datum: 1912
náleze: H. Zimmermann
herbář: BP
projekt: Excerpt Atlas
poznámka: Petrak Herb. Fl. Bohem. Morav. no 1212. *Cerastium pumilum*;
ID: 22367

původní jméno: orig.: *Cerastium pumilum*;
lokalita: Moravia, distr. Břeclav. Pavlov: vrch Děvín, temeno vrchu asi 250 m JZ od vrcholu; skalní step. S. m. 520 m; coordinates:
485203 N, 163846 E
nejbližší obec: Pavlov, okres Břeclav
souřadnice: 48°52'3.00"N, 16°38'46.00"E, ± 100m
nadmořská výška: 520 m
fytochorion: 17b. Pavlovské kopce
datum: 2010-06-05
náleze: Jiří Danihelka
herbář: BRNU
projekt: Excerpt Atlas
poznámka: DA10/074; cytometrie;
ID: 3299502

původní jméno: J. Danihelka: *Cerastium pumilum* agg., 2010-12-21: *Cerastium pumilum*;
lokalita: Moravia, Pavlovské vrchy, distr. Břeclav. Horní Věstonice: Děvín, horní hrana severního svahu ca 350 m ZJZ od vrcholové
kóty (554,4); skalní step. S. m. 520 m
nejbližší obec: Horní Věstonice, okres Břeclav
souřadnice: 48°52'5.00"N, 16°36'47.00"E
nadmořská výška: 520 m
fytochorion: 17b. Pavlovské kopce
datum: 2008-05-14
náleze: Jiří Danihelka
herbář: BRNU
projekt: Excerpt Atlas
poznámka: DA08/308; 7165b19;
ID: 3299499

původní jméno: J. Danihelka: *Cerastium pumilum* agg., 2010-12-21: *Cerastium pumilum*;
lokalita: Moravia, Pavlovské vrchy, distr. Břeclav. Horní Věstonice: Děvín, svah nad lesíkem ca 400 m ZJZ od vrcholové kóty (554,4);
skalní step. S. m. 510 m
nejbližší obec: Horní Věstonice, okres Břeclav
souřadnice: 48°52'4.00"N, 16°38'45.00"E
nadmořská výška: 510 m
fytochorion: 17b. Pavlovské kopce
datum: 2008-05-14
náleze: Jiří Danihelka
herbář: BRNU
projekt: Excerpt Atlas
poznámka: DA08/309; 7165b19;
ID: 3299500

původní jméno: J. Danihelka: *Cerastium glutinosum*, 2014: *Cerastium pumilum*;
lokalita: distr. Břeclav, Pavlovské vrchy, Perná: rezervace Děvín, lom na jižním úpatí Kotelné (k. 461,8, na mapě jako Obora), asi 1,4
km SSZ-S od kostela ve vsi
nejbližší obec: Perná, okres Břeclav
souřadnice: 48°51'22.00"N, 16°38'27.00"E
nadmořská výška: 350 m
fytochorion: 17b. Pavlovské kopce
datum: 2001-04-28
náleze: Jiří Danihelka
herbář: MMI
projekt: Excerpt Atlas
poznámka: Danihelka DA01/404; 7165b24; na schedě omylem 7165b04;
ID: 3299448

původní jméno: *Cerastium brachypetalum*
lokalita: distr. Mikulov, in collibus calcareis Pálavské vrchy dictis, in locis saxosis in jugo
nejbližší obec: Pavlov, okres Břeclav
souřadnice: 48°52'13.78"N, 16°39'9.25"E, ± 2000m
nadmořská výška: 500 m
fytochorion: 17b. Pavlovské kopce
datum: 1968-04-26
náleze: M. Illichmannová
herbář: HR
projekt: Excerpt Atlas
poznámka: rev. J. Danihelka 2011-04-01: *Cerastium pumilum* s. str.; herbHR 86904;
ID: 3299565

původní jméno: *Cerastium pumilum*
lokalita: Klentnice; Pavlovské kopce, NPR Děvín-Kotel-Soutěska, Soutěska (Klause) mezi vrcholy Děvín a Kotel cca 2,6 km severně
kostela Svatého Jiří v obci
nejbližší obec: Klentnice, okres Břeclav
souřadnice: 48°52'1.00"N, 16°38'28.00"E
nadmořská výška: 400 m
fytochorion: 17b. Pavlovské kopce
datum: 1924-05-18
náleze: F. Jičínský
herbář: ZMT
projekt: Excerpt Atlas
poznámka: rev. J. Danihelka 2013-11-28;
ID: 3299651

původní jméno: *Cerastium pumilum*
lokalita: Pavlov Hills, Pavlov, footpath on SE slope of Děvín hill, N 48°52'07", E 16°39'22", 410 m a.s.l., 18 Apr 2009 MD
nejbližší obec: Pavlov, okres Břeclav
souřadnice: 48°52'7.00"N, 16°39'22.00"E, ± 100m
nadmořská výška: 410 m
fytochorion: 17b. Pavlovské kopce
datum: 2009-04-18
náleze: Martin Dančák
herbář: OLM
projekt: Excerpt Atlas
poznámka: cytometrie;
ID: 3299702

původní jméno: orig.: *Cerastium subtetrandrum*; J. Danihelka 2012-10-08: *Cerastium pumilum*;
lokalita: Pavlovské kopce, Děvín
nejbližší obec: Pavlov, okres Břeclav
souřadnice: 48°52'6.76"N, 16°38'55.08"E, ± 500m
fytochorion: 17b. Pavlovské kopce
datum: 1983-04-20
náleze: J. Koblížek
herbář: BRNL
projekt: Excerpt Atlas
poznámka: směsný sběr *Cerastium semidecandrum* & *C. pumilum*;
ID: 13211330

7165c

lokalita: Květena jižní Moravy: distr. Břeclav, Nový Přerov, step Přerovský vrch 1,5 km V obce
nejbližší obec: Nový Přerov, okres Břeclav
souřadnice: 48°48'40.00"N, 16°30'54.00"E, ± 100m
fytochorion: 17a. Dunajovické kopce
datum: 1984-05-31
náleze: V. Grulich
herbář: MMI
projekt: Excerpt Atlas
poznámka: J. Danihelka 2014: *Cerastium pumilum*;
ID: 22305

lokality: Květena jižní Moravy; distr. Břeclav, Nový Přerov. Přerovský vrch, step 1,5 km V obce
nejbližší obec: Nový Přerov, okres Břeclav
souřadnice: 48°48'40.00"N, 16°30'54.00"E, ± 100m
fytochorion: 17a. Dunajovické kopce
datum: 1983-04-25
náleze: V. Grulich
herbář: MMI
projekt: Excerpt Atlas
poznámka: J. Danihelka 2014: *Cerastium pumilum*; *Stellaria media* agg. admixta;
ID: 22306

původní jméno: *Cerastium glutinosum*
lokality: Dolní Dunajovice: Růžová hora, dry grassland
nejbližší obec: Dolní Dunajovice, okres Břeclav
souřadnice: 48°50'51.00"N, 16°33'37.00"E, ± 200m
nadmořská výška: 268 m
fytochorion: 17a. Dunajovické kopce
datum: 2014-04-06
náleze: Zdeňka Lososová
herbář: BRNU
projekt: Excerpt Atlas
ID: 3299509

7165d

původní jméno: J. Unar: *Cerastium brachypetalum*; R. Letz 2010: *Cerastium pumilum*;
lokality: Flora moravica, distr. Mikulov, Pavlovské kopce - SPR Kočičí kámen
nejbližší obec: Klentnice, okres Břeclav
souřadnice: 48°49'51.00"N, 16°38'12.00"E
fytochorion: 17b. Pavlovské kopce
datum: 1978-05-05
náleze: J. Unar
herbář: BRNU
projekt: Excerpt Atlas
poznámka: BRNU 482350; distr. phytogeogr. 17b Pavlovské kopce;
ID: 21706

původní jméno: F. Dvořák: *Cerastium pumilum* subsp. *obscurum*; R. Letz 2010: *Cerastium pumilum*;
lokality: Flora moravica: Pavlovské vrchy, Sv. kopeček u Mikulova. S. m. ca 300 m
nejbližší obec: Mikulov, okres Břeclav
souřadnice: 48°48'22.00"N, 16°38'46.00"E
nadmořská výška: 300 m
fytochorion: 17b. Pavlovské kopce
datum: 1976-05-13
náleze: F. Dvořák
herbář: BRNU
projekt: Excerpt Atlas
poznámka: BRNU 496854; distr. phytogeogr. 17b Pavlovské kopce;
ID: 21707

původní jméno: J. Unar: *Cerastium pumilum*; R. Letz 2010: !;
lokality: Flora moravica: Pavlovské kopce, Svatá hora [= Svatý kopeček] u Mikulova, na vrcholu s kapličkami
nejbližší obec: Mikulov, okres Břeclav
souřadnice: 48°48'22.00"N, 16°38'46.00"E
fytochorion: 17b. Pavlovské kopce
datum: 1965-05-27
náleze: J. Unar
herbář: BRNU
projekt: Excerpt Atlas
poznámka: BRNU 422712; distr. phytogeogr. 17b Pavlovské kopce;
ID: 21698

původní jméno: A. Fröhlich: *Cerastium brachypetalum*; R. Letz 2010: *Cerastium pumilum*;
lokalita: Svatý kopec u Mikulova na jaře 1955
nejbližší obec: Mikulov, okres Břeclav
souřadnice: 48°48'22.00"N, 16°38'46.00"E
fytochorion: 17b. Pavlovské kopce
datum: 1955
náleze: A. Fröhlich
herbář: BRNU
projekt: Excerpt Atlas
poznámka: BRNU 481215; distr. phytogeogr. 17b Pavlovské kopce;
ID: 21702

původní jméno: A. Fröhlich: *Cerastium brachypetalum*; R. Letz 2010: *Cerastium pumilum*;
lokalita: Hl. Berg [= Svatý kopeček] / Nikolsburg
nejbližší obec: Mikulov, okres Břeclav
souřadnice: 48°48'22.00"N, 16°38'46.00"E
fytochorion: 17b. Pavlovské kopce
datum: 1936-04-28
náleze: A. Fröhlich
herbář: BRNU
projekt: Excerpt Atlas
poznámka: BRNU 481225; distr. phytogeogr. 17b Pavlovské kopce;
ID: 21703

původní jméno: G. I. Širjaev: *Cerastium*; Anonymus: *Cerastium semidecandrum*; R. Letz 2010: *Cerastium pumilum*;
lokalita: Flora moravica: Mlýnská hora [= Janičův vrch] prope Mikulov, in declivis. calc.
nejbližší obec: Mikulov, okres Břeclav
souřadnice: 48°48'37.00"N, 16°39'26.00"E
fytochorion: 17b. Pavlovské kopce
datum: 1923-05-01
náleze: G. Širjaev
herbář: BRNU
projekt: Excerpt Atlas
poznámka: BRNU 32795; distr. phytogeogr. 17b Pavlovské kopce;
ID: 21690

původní jméno: G. I. Širjaev: *Cerastium*; [J. Podpěra:] *Cerastium semidecandrum*; R. Letz 2010: *Cerastium pumilum*;
lokalita: Flora moravica: Tabulova, Mikulov, in locis stepp. calc.
nejbližší obec: Klentnice, okres Břeclav
souřadnice: 48°50'50.00"N, 16°39'40.00"E
fytochorion: 17b. Pavlovské kopce
datum: 1923-05-01
náleze: G. Širjaev
herbář: BRNU
projekt: Excerpt Atlas
poznámka: BRNU 32796; distr. phytogeogr. 17b Pavlovské kopce; 3 sheets (BRNU 032796, 032796-a, 03287);
ID: 21691

původní jméno: G. I. Širjaev: *Cerastium glutinosum*; R. Letz 2010: *Cerastium pumilum*;
lokalita: Flora moravica: Mikulov, Svata hora, in declivis calc.
nejbližší obec: Mikulov, okres Břeclav
souřadnice: 48°48'22.00"N, 16°38'46.00"E
fytochorion: 17b. Pavlovské kopce
datum: 1923-05-01
náleze: G. Širjaev
herbář: BRNU
projekt: Excerpt Atlas
poznámka: BRNU 32856; distr. phytogeogr. 17b Pavlovské kopce; 2 sheets (see BRNU 32798);
ID: 21692

původní jméno: G. I. Širjaev: *Cerastium*; [J. Podpěra:] *Cerastium glutinosum*; R. Letz 2010: *Cerastium pumilum*;
lokalita: Flora moravica: Pavlovské kopce; [pag. Klentnice], in colle Tabulová
nejbližší obec: Klentnice, okres Břeclav
souřadnice: 48°50'50.00"N, 16°39'40.00"E
fytochorion: 17b. Pavlovské kopce
datum: 1923-05-01
náleze: G. Širjaev
herbář: BRNU
projekt: Excerpt Atlas
poznámka: BRNU 32877; distr. phytogeogr. 17b Pavlovské kopce; 3 sheets (BRNU 032796, 032796-a, 03287);
ID: 21693

původní jméno: Thenius: *Cerastium glutinosum*; R. Letz 2010: *Cerastium pumilum*;
lokalita: Tafelberg [= Stolová hora] bei Klentnitz [= Klentnice], Mähren
nejbližší obec: Klentnice, okres Břeclav
souřadnice: 48°50'50.00"N, 16°39'40.00"E
fytochorion: 17b. Pavlovské kopce
datum: 1923-04-29
náleze: Thenius
herbář: BRNU
projekt: Excerpt Atlas
poznámka: BRNU 333265; distr. phytogeogr. 17b Pavlovské kopce;
ID: 21696

původní jméno: J. Podpěra: *Cerastium pumilum*; R. Letz 2010: !;
lokalita: Flora mor. Sv. Kopeček u Mikulova. S. m. 300 m
nejbližší obec: Mikulov, okres Břeclav
souřadnice: 48°48'22.00"N, 16°38'46.00"E
nadmořská výška: 300 m
fytochorion: 17b. Pavlovské kopce
datum: 1912-05-26
náleze: J. Podpěra
herbář: BRNU
projekt: Excerpt Atlas
poznámka: BRNU 46470; distr. phytogeogr. 17b Pavlovské kopce;
ID: 21694

původní jméno: A. Fröhlich: *Cerastium semidecandrum*; R. Letz 2010: *Cerastium pumilum*;
lokalita: Janitschberg [= Janičův vrch] bei Mikulov, ständig in Menge
nejbližší obec: Mikulov, okres Břeclav
souřadnice: 48°48'37.00"N, 16°39'26.00"E
fytochorion: 17b. Pavlovské kopce
náleze: A. Fröhlich
herbář: BRNU
projekt: Excerpt Atlas
poznámka: BRNU 481235; distr. phytogeogr. 17b Pavlovské kopce;
ID: 21705

původní jméno: Dančák M. 2014: *Cerastium pumilum*;
lokalita: Mikulov - Svatý Kopeček, zarůstající trávník ve svahu nad turistickou stezkou na Svatý Kopeček
nejbližší obec: Mikulov, okres Břeclav
souřadnice: 48°48'22.00"N, 16°38'37.00"E
nadmořská výška: 290 m
fytochorion: 17b. Pavlovské kopce
datum: 2012-05-19
náleze: D. Gluzová
herbář: OL
projekt: Excerpt Atlas
poznámka: OL 25100;
ID: 22311

původní jméno: Dančák M. 2014: *Cerastium pumilum*;
lokalita: Mikulov - Svatý Kopeček, na vrcholu
nejbližší obec: Mikulov, okres Břeclav
souřadnice: 48°48'24.00"N, 16°38'46.00"E
nadmořská výška: 360 m
fytochorion: 17b. Pavlovské kopce
datum: 2012-05-19
náleze: D. Gluzová
herbář: OL
projekt: Excerpt Atlas
poznámka: OL 25099;
ID: 22312

původní jméno: *Cerastium pumilum*
lokalita: Mikulov: Kočičí skála cca 2,2 km S od zámku v Mikulově
nejbližší obec: Mikulov, okres Břeclav
souřadnice: 48°49'33.00"N, 16°38'30.00"E
nadmořská výška: 350 m
fytochorion: 17b. Pavlovské kopce
datum: 2010-05-08
náleze: M. Dančák
herbář: OL
projekt: Excerpt Atlas
poznámka: OL 28176;
ID: 22309

lokalita: Mikulov: Svatý kopec, Svatá hora, Heiliger Berg [= Svatý Kopeček]
nejbližší obec: Mikulov, okres Břeclav
souřadnice: 48°48'22.00"N, 16°38'46.00"E
fytochorion: 17b. Pavlovské kopce
datum: 1994
náleze: J. Greimler
herbář: WU
projekt: Excerpt Atlas
ID: 22364

původní jméno: *Cerastium glutinosum*
lokalita: Mikulov (distr. Břeclav): Růžový kopec, 1 km SZ od města
nejbližší obec: Mikulov, okres Břeclav
souřadnice: 48°49'18.00"N, 16°37'26.00"E
nadmořská výška: 290 m
fytochorion: 17b. Pavlovské kopce
datum: 1992-04-28
náleze: J. Danihelka
herbář: BRNM
projekt: Excerpt Atlas
poznámka: Q. 7165d13; *Cerastium glutinosum admixtum*;
ID: 22321

původní jméno: *Cerastium glutinosum*
lokalita: Mikulov (distr. Břeclav): Turoid, svahy v lomu
nejbližší obec: Mikulov, okres Břeclav
souřadnice: 48°49'6.00"N, 16°38'25.00"E
nadmořská výška: 330 m
fytochorion: 17b. Pavlovské kopce
datum: 1992-05-12
náleze: J. Danihelka
herbář: BRNM
projekt: Excerpt Atlas
poznámka: Q. 7165d19;
ID: 22322

původní jméno: *Cerastium*

lokality: Květena jižní Moravy. Mikulov - Kopeček, V stráň - 150 m SV kostela sv. Šebestiána

nejbližší obec: Mikulov, okres Břeclav

souřadnice: 48°48'26.00"N, 16°38'40.00"E, ± 50m

fytochorion: 17b. Pavlovské kopce

datum: 1991-04-25

nálezce: M. Rigasová

herbář: MMI

projekt: Excerpt Atlas

poznámka: J. Danihelka 2014: *Cerastium pumilum*;

ID: 22352

původní jméno: *Cerastium arvense*

lokality: Květena jižní Moravy. Mikulov - Kopeček, J-vápencová step

nejbližší obec: Mikulov, okres Břeclav

souřadnice: 48°48'22.00"N, 16°36'46.00"E, ± 200m

fytochorion: 17b. Pavlovské kopce

datum: 1991-04-22

nálezce: M. Rigasová

herbář: MMI

projekt: Excerpt Atlas

poznámka: J. Danihelka: *Cerastium pumilum*, 2014: !;

ID: 22353

původní jméno: *Cerastium pumilum*

lokality: Mikulov (distr. Břeclav): Svatý kopeček, skalnatá step

nejbližší obec: Mikulov, okres Břeclav

souřadnice: 48°48'21.00"N, 16°38'47.00"E

fytochorion: 17b. Pavlovské kopce

datum: 1989-05-12

nálezce: Ivana Jongepierová; J. W. Jongepier

herbář: OLM

projekt: Excerpt Atlas

ID: 22330

původní jméno: *Cerastium pumilum*

lokality: Mikulov (distr. Břeclav): Pavlovské vrchy, lom na Turoldu

nejbližší obec: Mikulov, okres Břeclav

souřadnice: 48°49'10.00"N, 16°38'24.00"E

nadmořská výška: 320 m

fytochorion: 17b. Pavlovské kopce

datum: 1985-05-15

nálezce: K. Smrček

herbář: LIT

projekt: Excerpt Atlas

ID: 22319

původní jméno: *Cerastium*

lokality: Mikulov (distr. Břeclav): vrch Turol, okolí vrcholu

nejbližší obec: Mikulov, okres Břeclav

souřadnice: 48°49'3.00"N, 16°38'23.00"E

fytochorion: 17b. Pavlovské kopce

datum: 1984-05-06

nálezce: M. Šrůtek

herbář: ROZ

projekt: Excerpt Atlas

poznámka: *Cerastium glutinosum admixtum*;

ID: 22327

původní jméno: *Cerastium*
lokalita: Mikulov (distr. Břeclav): Pavlovské vrchy, Kočičí kámen jižně od Stolové hory
nejbližší obec: Bavory, okres Břeclav
souřadnice: 48°49'48.00"N, 16°38'13.00"E
fytochorion: 17b. Pavlovské kopce
datum: 1984-05-06
náleze: M. Šrůtek
herbář: ROZ
projekt: Excerpt Atlas
ID: 22333

původní jméno: *Cerastium pumilum*
lokalita: Mikulov (distr. Břeclav): Pavlovské vrchy, lom na Turoldu
nejbližší obec: Mikulov, okres Břeclav
souřadnice: 48°49'3.00"N, 16°38'25.00"E
nadmořská výška: 320 m
fytochorion: 17b. Pavlovské kopce
datum: 1982-05-15
náleze: K. Smrček
herbář: LIT
projekt: Excerpt Atlas
ID: 22332

lokalita: Květena jižní Moravy: distr. Břeclav: Mikulov, S úpatí Janičova kopce 1,5 km VSV města
nejbližší obec: Mikulov, okres Břeclav
souřadnice: 48°48'42.00"N, 16°39'32.00"E, ± 100m
fytochorion: 17b. Pavlovské kopce
datum: 1982-04-30
náleze: V. Grulich
herbář: MMI
projekt: Excerpt Atlas
poznámka: J. Danihelka 2014: *Cerastium pumilum*;
ID: 22355

lokalita: Květena jižní Moravy: distr. Břeclav: Mikulov, Janičův kopec, S úpatí, 1,5 km VSV města
nejbližší obec: Mikulov, okres Břeclav
souřadnice: 48°48'42.00"N, 16°39'32.00"E, ± 100m
fytochorion: 17b. Pavlovské kopce
datum: 1982-04-30
náleze: V. Grulich
herbář: MMI
projekt: Excerpt Atlas
poznámka: J. Danihelka 2014: *Cerastium pumilum*;
ID: 22356

původní jméno: *Cerastium pumilum*
lokalita: Mikulov (distr. Břeclav): Pavlovské vrchy, travnatá místa u cesty na Z svahu Svatého kopečku u V okraje města
nejbližší obec: Mikulov, okres Břeclav
souřadnice: 48°48'22.00"N, 16°38'43.00"E
fytochorion: 17b. Pavlovské kopce
datum: 1978-05-07
náleze: J. Kirschner; J. Štěpánek
herbář: LIT
projekt: Excerpt Atlas
ID: 22336

původní jméno: *Cerastium semidecandrum*
lokalita: Mikulov (distr. Břeclav): Pavlovské vrchy, vrchol Svatého kopečku
nejbližší obec: Mikulov, okres Břeclav
souřadnice: 48°48'24.00"N, 16°38'49.00"E
fytochorion: 17b. Pavlovské kopce
datum: 1978-05-07
náleze: J. Kirschner; J. Štěpánek
herbář: LIT
projekt: Excerpt Atlas
ID: 22341

původní jméno: orig.: *Cerastium* sp.; J. Danihelka 2013: *Cerastium pumilum*;
lokalita: Okr. Břeclav, Mikulov, Sv. Kopeček - na hřebenu za hl. kaplí; vých. skal. stepi s mohutným JV sklonem
nejbližší obec: Mikulov, okres Břeclav
souřadnice: 48°48'22.00"N, 16°36'46.00"E, ± 200m
nadmořská výška: 350 m
fytochorion: 17b. Pavlovské kopce
datum: 1974-04-30
náleze: R. Businský
herbář: BRNM
projekt: Excerpt Atlas
poznámka: BRNM 375471;
ID: 22308

původní jméno: *Cerastium*
lokalita: Mikulov (distr. Břeclav): Pavlovské vrchy, Svatý kopeček, na hřebenu za hlavní kaplí, výslunná skalní step na vápenci
nejbližší obec: Mikulov, okres Břeclav
souřadnice: 48°48'21.00"N, 16°38'48.00"E
nadmořská výška: 350 m
fytochorion: 17b. Pavlovské kopce
datum: 1974-04-30
náleze: R. Businský
herbář: ROZ
projekt: Excerpt Atlas
ID: 22344

lokalita: Klentnice: Stolová ("Tabulová") hora
nejbližší obec: Klentnice, okres Břeclav
souřadnice: 48°50'50.00"N, 16°39'40.00"E
fytochorion: 17b. Pavlovské kopce
datum: 1965
náleze: J. Dostál
herbář: PR
projekt: Excerpt Atlas
ID: 22348

původní jméno: orig.: *Cerastium*; J. Danihelka 2013-01-10: *Cerastium pumilum*;
lokalita: Mikulov, pag. Klentnice, loco "Růžový hrad" dicto
nejbližší obec: Klentnice, okres Břeclav
souřadnice: 48°50'43.00"N, 16°38'27.00"E, ± 100m
nadmořská výška: 430 m
fytochorion: 17b. Pavlovské kopce
datum: 1963-05-27
náleze: V. Pospíšil
herbář: BRNM
projekt: Excerpt Atlas
poznámka: Pospíšil no 29880; BRNM 0531889;
ID: 22314

původní jméno: orig.: *Cerastium*; J. Danihelka 2013-01-10: *Cerastium pumilum*;
lokalita: Mikulov, O collis "Sv. Kopeček"
nejbližší obec: Mikulov, okres Břeclav
souřadnice: 48°48'22.00"N, 16°36'46.00"E, ± 200m
nadmořská výška: 350 m
fytochorion: 17b. Pavlovské kopce
datum: 1962-05-15
náleze: V. Pospíšil
herbář: BRNM
projekt: Excerpt Atlas
poznámka: 2 sheets (BRNM 0531881); 26809/3 BRNM 0531882;
ID: 22315

původní jméno: *Cerastium pumilum* subsp. *pallens*
lokalita: Mikulov (distr. Břeclav): Svatý kopeček
nejbližší obec: Mikulov, okres Břeclav
souřadnice: 48°48'24.00"N, 16°38'41.00"E
fytochorion: 17b. Pavlovské kopce
datum: 1962-05-12
nálezce: J. Šmarda; L. Vaněčková
herbář: BRNM
projekt: Excerpt Atlas
ID: 22334

lokalita: Klentnice: Stolová ("Tabulová") hora
nejbližší obec: Klentnice, okres Břeclav
souřadnice: 48°50'50.00"N, 16°39'40.00"E
fytochorion: 17b. Pavlovské kopce
datum: 1956
nálezce: M. Deyl
herbář: PR
projekt: Excerpt Atlas
ID: 22366

původní jméno: *Cerastium pumilum* subsp. *obscurum*
lokalita: Mikulov (distr. Břeclav): Pavlovské vrchy
nejbližší obec: Mikulov, okres Břeclav
souřadnice: 48°48'26.00"N, 16°38'59.00"E
fytochorion: 17b. Pavlovské kopce
datum: 1954-05-21
nálezce: L. David
herbář: OP
projekt: Excerpt Atlas
ID: 22337

lokalita: Mikulov: Svatý kopec, Svatá hora, Heiliger Berg [= Svatý kopeček]
nejbližší obec: Mikulov, okres Břeclav
souřadnice: 48°48'22.00"N, 16°38'46.00"E
fytochorion: 17b. Pavlovské kopce
datum: 1954
nálezce: J. Šourek
herbář: PR
projekt: Excerpt Atlas
ID: 22357

lokalita: Mikulov: Janitschberg [= Janičův vrch]
nejbližší obec: Mikulov, okres Břeclav
souřadnice: 48°48'37.00"N, 16°39'26.00"E
fytochorion: 17b. Pavlovské kopce
datum: 1954
nálezce: J. Šourek
herbář: PR
projekt: Excerpt Atlas
ID: 22361

původní jméno: orig.: *Cerastium pumilum*; J. Danihelka 2014: !;
lokalita: Morava jižní, Palavské kopce - Turol
nejbližší obec: Mikulov, okres Břeclav
souřadnice: 48°49'4.00"N, 16°38'25.00"E, ± 300m
fytochorion: 17b. Pavlovské kopce
datum: 1950-04-23
nálezce: J. Horňanský
herbář: BRNM
projekt: Excerpt Atlas
poznámka: BRNM 0531875;
ID: 22316

původní jméno: orig.: *Cerastium pumilum*; J. Danihelka 2014: !;
lokality: Palavské kopce - Turolď
nejbližší obec: Mikulov, okres Břeclav
souřadnice: 48°49'4.00"N, 16°38'25.00"E, ± 300m
fytochorion: 17b. Pavlovské kopce
datum: 1950-04-23
nálezc: J. Horňanský
herbář: BRNM
projekt: Excerpt Atlas
poznámka: BRNM 0531872;
ID: 22317

původní jméno: orig.: *Cerastium*; J. Danihelka 2013: *Cerastium pumilum*;
lokality: Tabulová [= Stolová hora u Klentnice]
nejbližší obec: Klentnice, okres Břeclav
souřadnice: 48°50'27.00"N, 16°38'17.00"E, ± 300m
nadmořská výška: 450 m
fytochorion: 17b. Pavlovské kopce
datum: 1950-04-30
nálezc: D. Novák
herbář: BRNM
projekt: Excerpt Atlas
poznámka: BRNM 0531763;
ID: 22318

původní jméno: *Cerastium pumilum* subsp. *obscurum*
lokality: Mikulov (distr. Břeclav): plošina Tabulové (Stolové) hory v Pavlovských kopcích
nejbližší obec: Klentnice, okres Břeclav
souřadnice: 48°50'27.00"N, 16°38'16.00"E
nadmořská výška: 459 m
fytochorion: 17b. Pavlovské kopce
datum: 1950-04-30
nálezc: F. Černocho
herbář: BRNM
projekt: Excerpt Atlas
ID: 22320

původní jméno: *Cerastium pumilum*
lokality: Mikulov (distr. Břeclav): vrch Turolď, nad skálou
nejbližší obec: Mikulov, okres Břeclav
souřadnice: 48°49'3.00"N, 16°38'25.00"E
fytochorion: 17b. Pavlovské kopce
datum: 1948-05-08
nálezc: V. Pospíšil
herbář: BRNM
projekt: Excerpt Atlas
poznámka: Pospíšil no 5828;
ID: 22326

původní jméno: *Cerastium pumilum*
lokality: Mikulov (distr. Břeclav): vrch Turolď
nejbližší obec: Mikulov, okres Břeclav
souřadnice: 48°49'3.00"N, 16°38'25.00"E
fytochorion: 17b. Pavlovské kopce
datum: 1948-05-08
nálezc: V. Pospíšil
herbář: BRNM
projekt: Excerpt Atlas
poznámka: Pospíšil no 5828;
ID: 22328

lokalita: Klentnice
nejbližší obec: Klentnice, okres Břeclav
souřadnice: 48°50'50.00"N, 16°39'40.00"E
fytochorion: 17b. Pavlovské kopce
datum: 1938
nálezc: O. Leneček
herbář: PRC
projekt: Excerpt Atlas
ID: 22363

původní jméno: *Cerastium semidecandrum*
lokalita: Klentnice (distr. Břeclav): plošina na skalinkách (Stolová hora) u kóty 409
nejbližší obec: Klentnice, okres Břeclav
souřadnice: 48°50'30.00"N, 16°38'25.00"E
fytochorion: 17b. Pavlovské kopce
datum: 1937-05-12
nálezc: F. Kvapilík
herbář: OLM
projekt: Excerpt Atlas
ID: 22342

lokalita: Mikulov: vrch Turoid
nejbližší obec: Mikulov, okres Břeclav
souřadnice: 48°49'18.00"N, 16°38'29.00"E
fytochorion: 17b. Pavlovské kopce
datum: 1935
nálezc: O. Leneček
herbář: PRC
projekt: Excerpt Atlas
ID: 22346

lokalita: Mikulov: vrch Turoid
nejbližší obec: Mikulov, okres Břeclav
souřadnice: 48°49'18.00"N, 16°38'29.00"E
fytochorion: 17b. Pavlovské kopce
datum: 1935
nálezc: I. Klášterský; M. Deyl
herbář: PR
projekt: Excerpt Atlas
ID: 22362

původní jméno: *Cerastium pumilum*
lokalita: Mikulov (distr. Břeclav): Turoid
nejbližší obec: Mikulov, okres Břeclav
souřadnice: 48°49'10.00"N, 16°38'24.00"E
fytochorion: 17b. Pavlovské kopce
datum: 1899-04-25
nálezc: F. B. Teuber
herbář: BRNM
projekt: Excerpt Atlas
ID: 22340

lokalita: Nikolsburg [= Mikulov]
nejbližší obec: Mikulov, okres Břeclav
souřadnice: 48°48'23.00"N, 16°38'46.00"E
fytochorion: 17b. Pavlovské kopce
datum: 1885
nálezc: A. Oborny
herbář: PRC
projekt: Excerpt Atlas
ID: 22358

původní jméno: orig.: *Cerastium pumilum*;
lokalita: Moravia, distr. Břeclav. Klentnice: Stolová hora, jižní hrana vrcholové plošiny 0,6 km JZ od kostela ve vsi; suchý trávník. S. m. 450 m; coordinates: 485023 N, 163816 E
nejbližší obec: Klentnice, okres Břeclav
souřadnice: 48°50'23.00"N, 16°38'16.00"E, ± 100m
nadmořská výška: 450 m
fytochorion: 17b. Pavlovské kopce
datum: 2010-06-15
náleze: Jiří Danihelka
herbář: BRNU
projekt: Excerpt Atlas
poznámka: DA10/071; cytometrie;
ID: 3299501

původní jméno: J. Danihelka: *Cerastium glutinosum* ad *C. pumilum vergens*, 2014: *Cerastium pumilum*;
lokalita: Moravia, Pavlovské vrchy, distr. Břeclav. Klentnice: Stolová hora (458,5), 0,6 km ZJZ od kostela ve vsi, poblíž vrcholové kóty, rezervace Tabulová. S. m. 458 m
nejbližší obec: Klentnice, okres Břeclav
souřadnice: 48°50'26.00"N, 16°38'16.00"E
nadmořská výška: 458 m
fytochorion: 17b. Pavlovské kopce
datum: 2002-05-20
náleze: Jiří Danihelka
herbář: MMI
projekt: Excerpt Atlas
poznámka: DA02/40; 7165d04;
ID: 3299498

původní jméno: J. Danihelka: *Cerastium pumilum*, next: *Cerastium pumilum* agg., 2014: *Cerastium pumilum*;
lokalita: distr. Břeclav, Mikulov: Svatý kopeček, S svah
nejbližší obec: Mikulov, okres Břeclav
souřadnice: 48°48'26.00"N, 16°38'42.00"E
nadmořská výška: 300 m
fytochorion: 17b. Pavlovské kopce
datum: 1992-04-12
náleze: Jiří Danihelka
herbář: MMI
projekt: Excerpt Atlas
poznámka: Danihelka DA92/49; 7165d24;
ID: 3299449

původní jméno: *Cerastium*
lokalita: Mikulov; PR Svatý kopeček; okolí kaple Svatého Šebestiána nad východním okrajem města. Stupňovitý vápencový hřbet se skalními, stepními, křovinnými a lesními společenstvy na vápencovém podkladě
nejbližší obec: Mikulov, okres Břeclav
souřadnice: 48°48'25.00"N, 16°38'56.00"E
nadmořská výška: 340 m
fytochorion: 17b. Pavlovské kopce
datum: 1978-05-09
náleze: J. Skryja
herbář: ZMT
projekt: Excerpt Atlas
poznámka: rev. J. Danihelka 2013-11-28;
ID: 3299672

původní jméno: *Cerastium pumilum*
lokalita: Pavlov Hills, Mikulov, disturbed dry grassland on Svatý Kopeček hill, N 48°48'23", E 16°38'48", 363 m a.s.l., 26 May 2010 MD
nejbližší obec: Mikulov, okres Břeclav
souřadnice: 48°48'23.00"N, 16°38'48.00"E, ± 100m
nadmořská výška: 363 m
fytochorion: 17b. Pavlovské kopce
datum: 2010-05-26
náleze: Martin Dančák
herbář: OLM
projekt: Excerpt Atlas
poznámka: cytometrie;
ID: 3299703

původní jméno: orig.: *Cerastium pumilum*; J. Danihelka 2012-10-08: !;
lokalita: Mikulov: Palavské kopce
nejbližší obec: Mikulov, okres Břeclav
souřadnice: 48°50'26.29"N, 16°38'8.75"E, ± 3000m
fytochorion: 17b. Pavlovské kopce
datum: 1946-04-25
náleze: A. Vězda
herbář: BRNL
projekt: Excerptce Atlas
ID: 13211324

7166c

původní jméno: J. Danihelka: *Cerastium glutinosum*, 2014: *Cerastium pumilum*;
lokalita: distr. Břeclav, Milovice: Milovická stráž, 0,1 km J od Z okraje obce
nejbližší obec: Milovice, okres Břeclav
souřadnice: 48°50'54.00"N, 16°41'35.00"E
nadmořská výška: 210 m
fytochorion: 17c. Milovicko-valtická pahorkatina
datum: 1994-04-27
náleze: Jiří Danihelka
herbář: MMI
projekt: Excerptce Atlas
poznámka: Danihelka DA94/78; 7166c02;
ID: 3299454

původní jméno: *Cerastium pumilum*
lokalita: 7166-c02
nejbližší obec: Milovice u Mikulova, okres Břeclav
souřadnice: 48°50'42.09"N, 16°41'30.04"E, ± 642m
fytochorion: 17c. Milovicko-valtická pahorkatina
datum: 1995-12-31
náleze: Vít Grulich
pramen: Danihelka Jiří. Kompletní inventarizace flory území rozšíření CHKO Pálava (dnešní BR Dolní Morava). 2005.
projekt: NDOP
ID: 6310090

7167a

lokalita: Květena jižní Moravy: distr. Břeclav: Velké Bílovice. Hradištěk (Zimarky) 3 km S obce, stepní svah
nejbližší obec: Velké Bílovice, okres Břeclav
souřadnice: 48°52'32.00"N, 16°53'11.00"E, ± 50m
fytochorion: 20b. Hustopečská pahorkatina
datum: 1982-04-27
náleze: V. Grulich
herbář: MMI
projekt: Excerptce Atlas
poznámka: J. Danihelka 2014: *Cerastium pumilum*;
ID: 22404

7167c

původní jméno: H. Šmardová: *Cerastium pumilum*; R. Letz 2010: !;
lokalita: Flora moravica: [Velké] Bílovice u Břeclavi
nejbližší obec: Velké Bílovice, okres Břeclav
souřadnice: 48°50'57.00"N, 16°53'34.00"E
fytochorion: 20b. Hustopečská pahorkatina
datum: 1957-05-03
náleze: H. Šmardová
herbář: BRNU
projekt: Excerptce Atlas
poznámka: BRNU 405727; distr. phytogeogr. 20b Hustopečská pahorkatina;
ID: 21731

7265b

původní jméno: J. Vicherek: *Cerastium pumilum* subsp. *pumilum*; R. Letz 2010: *Cerastium pumilum*;
lokalita: Flora moravica: Mikulov, kóta 238 "Šibeničník" jižně města. S. m. ca 230 m
nejbližší obec: Mikulov, okres Břeclav
souřadnice: 48°47'15.00"N, 16°37'48.00"E
nadmořská výška: 230 m
fytochorion: 17b. Pavlovské kopce
datum: 1967-05-15
náleze: J. Vicherek
herbář: BRNU
projekt: Excerpt Atlas
poznámka: BRNU 437915; distr. phytogeogr. 17b Pavlovské kopce;
ID: 21701

původní jméno: A. Fröhlich: *Cerastium caespitosum*; R. Letz 2010: *Cerastium pumilum*;
lokalita: Nikolsburg [= Mikulov]. Rasenplätze b. Galgenberg [= Šibeničník]
nejbližší obec: Mikulov, okres Břeclav
souřadnice: 48°47'24.00"N, 16°37'52.00"E
fytochorion: 17b. Pavlovské kopce
datum: 1936
náleze: A. Fröhlich
herbář: BRNU
projekt: Excerpt Atlas
poznámka: BRNU 481226; distr. phytogeogr. 17b Pavlovské kopce;
ID: 21704

původní jméno: *Cerastium glutinosum*
lokalita: Šibeničník - Mikulov, jižní kopec - lesík na S-úpatí
nejbližší obec: Mikulov, okres Břeclav
souřadnice: 48°47'17.00"N, 16°37'50.00"E, ± 200m
fytochorion: 17b. Pavlovské kopce
datum: 1991-07-24
náleze: M. Rigasová
herbář: MMI
projekt: Excerpt Atlas
poznámka: J. Danihelka: *Cerastium glutinosum*, 2014: *Cerastium pumilum*;
ID: 22354

původní jméno: *Cerastium pumilum* subsp. *obscurum*
lokalita: Květena jižní Moravy. Šibeničník
nejbližší obec: Mikulov, okres Břeclav
souřadnice: 48°47'22.00"N, 16°37'50.00"E, ± 200m
fytochorion: 17b. Pavlovské kopce
datum: 1977-04-19
náleze: Macháček
herbář: MMI
projekt: Excerpt Atlas
poznámka: J. Danihelka 2014: *Cerastium pumilum*;
ID: 22351

původní jméno: *Cerastium pumilum*
lokalita: Mikulov (distr. Břeclav): na mezi při východní patě Šibeničníku
nejbližší obec: Mikulov, okres Břeclav
souřadnice: 48°47'24.00"N, 16°37'43.00"E
fytochorion: 17b. Pavlovské kopce
datum: 1946-05-01
náleze: V. Pospíšil
herbář: BRNM
projekt: Excerpt Atlas
poznámka: Pospíšil no 3564;
ID: 22325

původní jméno: *Cerastium pumilum*
lokality: Mikulov (distr. Břeclav): Šibeničník
nejbližší obec: Mikulov, okres Břeclav
souřadnice: 48°47'22.00"N, 16°37'48.00"E
fytochorion: 17b. Pavlovské kopce
datum: 1946-05-01
náleze: V. Pospíšil
herbář: OLM
projekt: Excerpt Atlas
poznámka: Pospíšil no 3555;
ID: 22329

původní jméno: *Cerastium pumilum*
lokality: Mikulov (distr. Břeclav): vrch Šibeničník
nejbližší obec: Mikulov, okres Břeclav
souřadnice: 48°47'24.00"N, 16°37'43.00"E
fytochorion: 17b. Pavlovské kopce
datum: 1946-05-01
náleze: V. Pospíšil
herbář: BRNM
projekt: Excerpt Atlas
poznámka: Pospíšil no 3555;
ID: 22345

lokality: Mikulov: Galgenberg [= Šibeničník]
nejbližší obec: Mikulov, okres Břeclav
souřadnice: 48°47'15.00"N, 16°37'48.00"E
fytochorion: 17b. Pavlovské kopce
datum: 1935
náleze: M. Deyl; I. Klášterský
herbář: PR
projekt: Excerpt Atlas
ID: 22359

lokality: Mikulov: Galgenberg [= Šibeničník]
nejbližší obec: Mikulov, okres Břeclav
souřadnice: 48°47'15.00"N, 16°37'48.00"E
fytochorion: 17b. Pavlovské kopce
datum: 1928
náleze: J. Klika
herbář: PR
projekt: Excerpt Atlas
ID: 22360

7266a

původní jméno: J. W. Jongepier: *Cerastium cf. glutinosum*; J. Danihelka 2013-01-30: *Cerastium pumilum*;
lokality: Sedlec u Mikulova, PP Skalky; okraj polní cesty přes louky
nejbližší obec: Sedlec, okres Břeclav
souřadnice: 48°46'27.00"N, 16°40'25.00"E
fytochorion: 17c. Milovicko-valtická pahorkatina
datum: 2008-05-08
náleze: J. W. Jongepier
herbář: BRNU
projekt: Excerpt Atlas
poznámka: BRNU 612013; J. W. Jongepier: ss. T. Karlsson; distr. phytogeogr. 17c Milovicko-valtická pahorkatina;
ID: 21710

původní jméno: V. Grulich: *Cerastium glutinosum*; R. Letz 2010: *Cerastium pumilum*;
lokality: Morava, okr. Břeclav: Sedlec, Skalky, stepní svahy 1,5 km jz obce, vápenec
nejbližší obec: Sedlec, okres Břeclav
souřadnice: 48°46'31.00"N, 16°40'23.00"E
fytochorion: 17c. Milovicko-valtická pahorkatina
datum: 1991-05-07
náleze: V. Grulich
herbář: BRNU
projekt: Excerpt Atlas
poznámka: BRNU 534074; distr. phytogeogr. 17c Milovicko-valtická pahorkatina;
ID: 21711

původní jméno: *Cerastium glutinosum*
lokality: Sedlec u Mikulova (distr. Břeclav): kóta Skalky (257), cca 1,5 km JZ od obce
nejbližší obec: Sedlec, okres Břeclav
souřadnice: 48°46'32.00"N, 16°40'24.00"E
nadmořská výška: 240 m
fytochorion: 17c. Milovicko-valtická pahorkatina
datum: 2001-06-05
náleze: K. Sutorý
herbář: BRNM
projekt: Excerpt Atlas
poznámka: *Cerastium glutinosum admixtum*;
ID: 22369

původní jméno: *Cerastium glutinosum*
lokality: Česká republika, okr. Břeclav: Sedlec, Skalky, vápencová step
nejbližší obec: Sedlec, okres Břeclav
souřadnice: 48°46'25.00"N, 16°40'25.00"E, ± 600m
fytochorion: 17c. Milovicko-valtická pahorkatina
datum: 1993-04-28
náleze: M. Rigasová
herbář: MMI
projekt: Excerpt Atlas
poznámka: J. Danihelka 2014: *Cerastium cf. pumilum*;
ID: 22371

původní jméno: *Cerastium arvense*
lokality: Květena jižní Moravy. Skalky u Sedlece, stepní stráň na JZ kopce
nejbližší obec: Sedlec, okres Břeclav
souřadnice: 48°46'25.00"N, 16°40'25.00"E, ± 600m
fytochorion: 17c. Milovicko-valtická pahorkatina
datum: 1991-05-30
náleze: M. Rigasová
herbář: MMI
projekt: Excerpt Atlas
poznámka: J. Danihelka: *Cerastium pumilum*, 2014: !;
ID: 22370

lokality: Květena jižní Moravy: distr. Břeclav: Sedlec, vápencový hřeben Skalky 1,5 km ZJZ obce
nejbližší obec: Sedlec, okres Břeclav
souřadnice: 48°46'25.00"N, 16°40'25.00"E, ± 600m
fytochorion: 17c. Milovicko-valtická pahorkatina
datum: 1983-05-15
náleze: V. Grulich
herbář: MMI
projekt: Excerpt Atlas
poznámka: J. Danihelka 2014: *Cerastium pumilum*;
ID: 22374

lokalita: Květena jižní Moravy: distr. Břeclav: Sedlec. Mušlov, stepní svahy nad statkem 1,5 km SSZ obce
nejbližší obec: Sedlec, okres Břeclav
souřadnice: 48°47'13.00"N, 16°40'42.00"E, ± 200m
fytochorion: 17c. Milovicko-valtická pahorkatina
datum: 1982-05-14
náleze: V. Grulich
herbář: MMI
projekt: Excerpt Atlas
poznámka: J. Danihelka 2014: *Cerastium pumilum*;
ID: 22372

lokalita: Květena jižní Moravy: distr. Břeclav: Sedlec, vápencový hřeben Skalky 1,5 km JZ obce
nejbližší obec: Sedlec, okres Břeclav
souřadnice: 48°46'25.00"N, 16°40'25.00"E, ± 600m
fytochorion: 17c. Milovicko-valtická pahorkatina
datum: 1982-06-24
náleze: V. Grulich
herbář: MMI
projekt: Excerpt Atlas
poznámka: J. Danihelka 2014: *Cerastium pumilum*;
ID: 22373

lokalita: Květena jižní Moravy: distr. Břeclav: Hlohovec, stepní stráně Stará hora 1,2 km Z obce
nejbližší obec: Hlohovec, okres Břeclav
souřadnice: 48°46'32.00"N, 16°44'49.00"E, ± 50m
fytochorion: 18a. Dyjsko-svratecký úval
datum: 1982-05-13
náleze: V. Grulich
herbář: MMI
projekt: Excerpt Atlas
poznámka: J. Danihelka 2014: *Cerastium pumilum*;
ID: 22375

původní jméno: J. Danihelka: *Cerastium cf. pumilum*, next: *Cerastium pumilum* agg., 2014: *Cerastium pumilum*;
lokalita: distr. Břeclav, Sedlec: 1 km JZ obce, úpatí Skalek
nejbližší obec: Sedlec, okres Břeclav
souřadnice: 48°46'21.00"N, 16°40'44.00"E
nadmořská výška: 200 m
fytochorion: 17c. Milovicko-valtická pahorkatina
datum: 1992-05-02
náleze: Jiří Danihelka
herbář: MMI
projekt: Excerpt Atlas
poznámka: Danihelka DA92/288; 7266a11;
ID: 3299452