

Distribution of *Centaurea triumfetti* agg. in the Czech Republic

Author of the map: Petr Koutecký

Map produced on: 12-06-2018

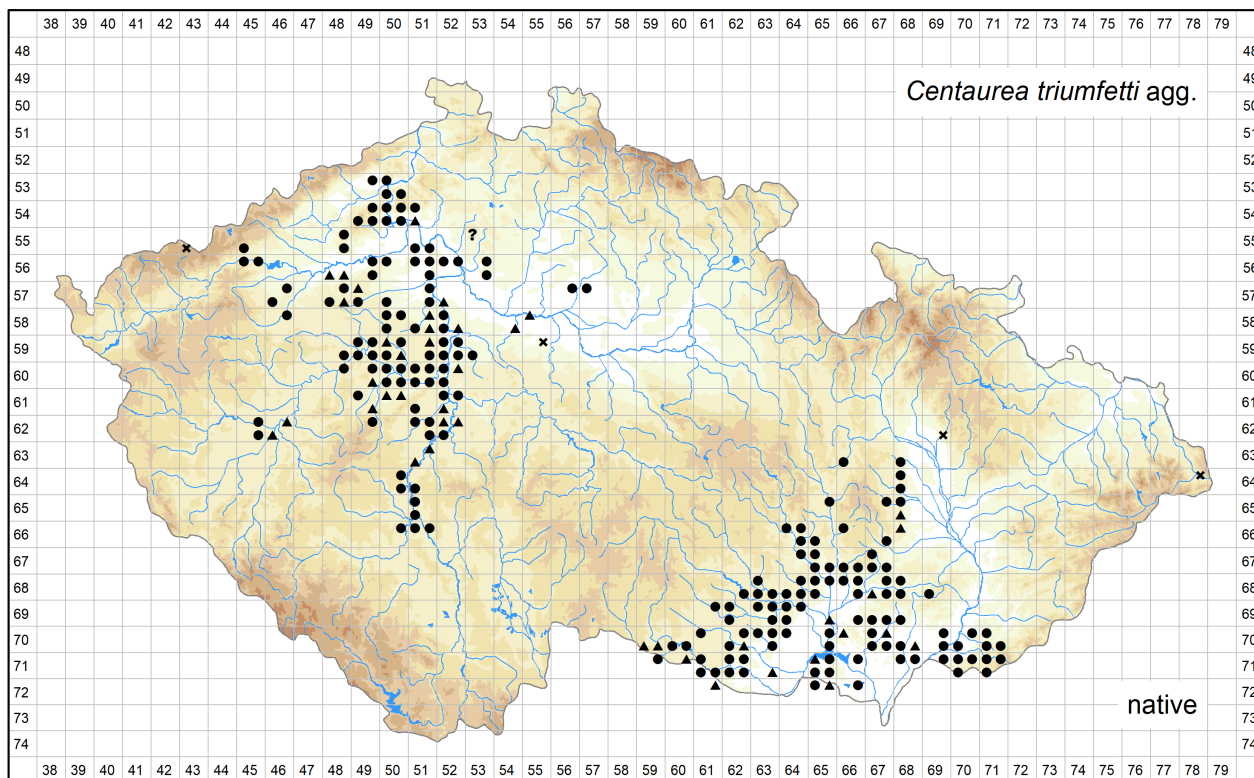

Database records used for producing the distribution map of *Centaurea triumfetti* published in Preslia.

Coordinate system: WGS84.

The mapping symbols used in the distribution map to indicate the different attributes of the occurrence in a particular grid cell.

Attribute distinguished	Symbol	Attribute state
None	●	all records
Time	●	recent occurrence (at least one record since 2000)
	●	old occurrence (all records before 2000, or demonstrably being extirpated from all localities after 2000, or all records undated)
Origin	●	native (at least one record)
	×	alien
Source data	●	a revised herbarium specimen (at least one record)
	▲	all other
All	?	only record(s) uncertain regarding identification and/or locality

Abbreviations of projects (data sources):

ČNFD: Czech National Phytosociological Database (managed by Department of Botany and Zoology, Faculty of Science, Masaryk University)

DLT: Database of the Czech Forest Classification System (managed by Forest Management Institute of the Czech Republic)

Excerpt Atlas: Taxonomic Experts' Records (managed by Institute of Botany, The Czech Academy of Sciences)

FK ČBS: Records from the Floristic Summer Schools of the Czech Botanical Society (managed by Czech Botanical Society)

FLDOK: Database of the Distribution of Vascular Plants in the Czech Republic (managed by Institute of Botany, The Czech Academy of Sciences)

ND JČP ČBS: Floristic Database of the South Bohemian Branch of the Czech Botanical Society (managed by South Bohemian Branch of the Czech Botanical Society)

NDOP: Species Occurrence Database of NCA CR (managed by Nature Conservation Agency of the Czech Republic)

Slavíkovy formuláře: Recording Cards of Bohumil Slavík (managed by Institute of Botany, The Czech Academy of Sciences)

The records listed below are arranged according to the grid numbers and given in their original language, usually in Czech, German or Latin. The following header fields are used: původní jméno – original name (original identification, received as or published as); lokalita – locality; nejbližší obec – nearest city, town or village; souřadnice – geographic coordinates; nadmořská výška – altitude; fytochorion – phytogeographical district; datum – date; nálezcce – author of the field record or collector; pramen – source; herbář – herbarium collection; projekt – project; poznámka – comments imported into the Pladias database or added later; původnost - geographic origin (původní - native; nepůvodní - alien); ID – record ID.

5349b

původní jméno: *Centaurea axillaris* Willd.

lokalita: Strisowitz Berg [Ústí nad Labem, Střížovický vrch]

nejbližší obec: Ústí nad Labem, okres Ústí nad Labem

souřadnice: 50°40'24.00"N, 13°59'35.00"E, ± 500m

fytochorion: 4b. Labské středohoří

datum: 1891-06-21

nálezce: Josef Schubert

herbář: PR

projekt: Excerpt Atlas

ID: 13366471

původní jméno: *Centaurea montana* L. var. *axillaris*

lokalita: Strisowitz Berg b. Aussig [Ústí nad Labem, Střížovický vrch]

nejbližší obec: Ústí nad Labem, okres Ústí nad Labem

souřadnice: 50°40'24.00"N, 13°59'35.00"E, ± 500m

fytochorion: 4b. Labské středohoří

datum: 1888-05-31

nálezce: Josef Schubert

herbář: PR

projekt: Excerpt Atlas

ID: 13366464

původní jméno: *Centaurea montana* b. *axillaris*

lokalita: Strisowitz Berg [Ústí nad Labem, Střížovický vrch]

nejbližší obec: Ústí nad Labem, okres Ústí nad Labem

souřadnice: 50°40'24.00"N, 13°59'35.00"E, ± 500m

fytochorion: 4b. Labské středohoří

datum: 1891-06-21

nálezce: Josef Schubert

herbář: PR

projekt: Excerpt Atlas

ID: 13552676

5350a

původní jméno: *Cyanus triumfettii* (All.) Dostál ex A. et D. Löve
lokalita: Ústí n.L. - Kočkov: svah v hřebenu kóty nad Hydrometeorologickým ústavem při pěšině na Dobětickou vyhlídku; slunný, suchý svah s nezapojeným keřo-stromovým porostem, sk: 45?, ex: J.
nejbližší obec: Ústí nad Labem, okres Ústí nad Labem
souřadnice: 50°40'55.00"N, 14°2'43.00"E, ± 300m
nadmořská výška: 400 m
fytochorion: 4b. Labské středohoří
datum: 1989-06-01
náleze: P. Pekárek
herbář: LIT
projekt: Excerpt Atlas
ID: 13338692

původní jméno: *Centaurea montana* L. b. *axillaris* (Willd spec)
lokalita: Marienberg b. Aussig, Südböh. [Ústí nad Labem, Mariánský vrch]
nejbližší obec: Ústí nad Labem, okres Ústí nad Labem
souřadnice: 50°39'43.00"N, 14°3'2.00"E, ± 200m
fytochorion: 4b. Labské středohoří
datum: 1888-05-31
náleze: Josef Schubert
herbář: PR
projekt: Excerpt Atlas
ID: 13366458

původní jméno: *Cent. montana* L. b. *axillaris*
lokalita: Marienberg b. Aussig [Ústí nad Labem, Mariánský vrch]
nejbližší obec: Ústí nad Labem, okres Ústí nad Labem
souřadnice: 50°39'51.00"N, 14°3'3.00"E, ± 300m
fytochorion: 4b. Labské středohoří
datum: 1888-05-31
náleze: Josef Schubert
herbář: PR
projekt: Excerpt Atlas
ID: 13366616

původní jméno: *Centaurea montana* L. var. *axillaris* Willd.
lokalita: Marienberg b. Aussig [Ústí nad Labem, Mariánský vrch]
nejbližší obec: Ústí nad Labem, okres Ústí nad Labem
souřadnice: 50°39'51.00"N, 14°3'3.00"E, ± 300m
fytochorion: 4b. Labské středohoří
datum: 1883-06-10
náleze: Josef Schubert
herbář: PR
projekt: Excerpt Atlas
ID: 13366463

5350c

původní jméno: *Centaurea triumfettii*
lokalita: Ústí nad Labem-Brná: PR Sluneční stráň, Z okraj vrcholového hřbetu při S okraji rezervace, horní část S svahů, teplomilná doubrava
nejbližší obec: Ústí nad Labem, okres Ústí nad Labem
souřadnice: 50°38'1.00"N, 14°3'57.00"E, ± 200m
nadmořská výška: 350 m
fytochorion: 45a. Lovečkovické středohoří
datum: 2012-05-24
náleze: Karel Nepraš
herbář: LIT
projekt: Excerpt Atlas
ID: 13338716

původní jméno: *Centaurea triumfettii*
lokality: Chvalov: 0,2 km ZJZ obce, suchý trávník
nejbližší obec: Stebno, okres Ústí nad Labem
souřadnice: 50°36'5.50"N, 14°3'17.40"E
nadmořská výška: 360 m
fytochorion: 4b. Labské středohoří
datum: 2011-05-19
náleze: Karel Nepraš
herbář: LIT
projekt: Excerpt Atlas
ID: 13338720

původní jméno: *Centaurea triumfettii*
lokality: stepní stráňka JZ od koty 376 (JZ od Matryho)
nejbližší obec: Ústí nad Labem, okres Ústí nad Labem
souřadnice: 50°36'5.00"N, 14°4'50.00"E, ± 100m
fytochorion: 4b. Labské středohoří
datum: 1966-09-30
náleze: Karel Kubát
herbář: LIT
projekt: Excerpt Atlas
ID: 13338679

původní jméno: *Centaurea axillaris* Willd.
lokality: Wannow bei Aussig [Vaňov]
nejbližší obec: Ústí nad Labem, okres Ústí nad Labem
souřadnice: 50°37'32.00"N, 14°3'15.00"E, ± 1000m
fytochorion: 4b. Labské středohoří
náleze: Karl Boesch
herbář: PR
projekt: Excerpt Atlas
poznámka: sběratel neuveden, identifikován podle vzhledu schedy nebo rukopisu
ID: 13552681

5350d

původní jméno: *Centaurea triumfettii*
lokality: Čeřeniště: cesta SZ od vsi (k Matrému)
nejbližší obec: Malečov, okres Ústí nad Labem
souřadnice: 50°36'17.00"N, 14°6'34.00"E, ± 500m
fytochorion: 45a. Lovečkovické středohoří
datum: 1967-06-18
náleze: Karel Kubát
herbář: LIT
projekt: Excerpt Atlas
ID: 13338680

lokality: Mattry nad Sebzínem u Litoměřic
nejbližší obec: Ústí nad Labem, okres Ústí nad Labem
souřadnice: 50°36'13.00"N, 14°5'45.00"E, ± 500m
fytochorion: 45a. Lovečkovické středohoří
datum: 1947-06-04
náleze: Jaromír Klika
herbář: PR
projekt: Excerpt Atlas
ID: 13552397

lokality: Mattry nad Sebzínem u Litoměřic
nejbližší obec: Ústí nad Labem, okres Ústí nad Labem
souřadnice: 50°36'13.00"N, 14°5'45.00"E, ± 500m
fytochorion: 45a. Lovečkovické středohoří
datum: 1947-06-01
náleze: Jaromír Klika
herbář: PR
projekt: Excerpt Atlas
ID: 13552402

5449b

lokalita: in collibus in vicinitate montis Milešovka
nejbližší obec: Velemín, okres Litoměřice
souřadnice: 50°33'9.00"N, 13°56'8.00"E, ± 5000m
fytochorion: 44. Milešovské středohoří
datum: 1933-05
náleze: Theodor Martinec
herbář: PR
projekt: Excerpt Atlas
ID: 13552198

původní jméno: *Centaurea triumfettii*
lokalita: České středohoří, JV svah pod Žimem
souřadnice: 50°35'0.00"N, 13°58'0.00"E
fytochorion: 4b. Labské středohoří
náleze: J. Klika
pramen: Klika J. (1953): Fytocenologická studia lesních společenstev Českého středohoří. - Rozpr. Čs. Akad. Věd, ser. math.-natur., cl. 22, 61/15: 1-50.
projekt: ČNFD
ID: 1661453

5449c

původní jméno: *Centaurea axillaris* W.
lokalita: Radelstein [České středohoří, vrch Hradištiny, 752 m]
nejbližší obec: Hrobčice, okres Teplice
souřadnice: 50°30'31.00"N, 13°52'12.00"E, ± 200m
fytochorion: 44. Milešovské středohoří
datum: 1922-06-04
náleze: s. coll.
herbář: LIT
projekt: Excerpt Atlas
ID: 13338708

původní jméno: *Centaurea montana* L.
lokalita: Radelstein [České středohoří, vrch Hradištiny, 752 m]
nejbližší obec: Hrobčice, okres Teplice
souřadnice: 50°30'31.00"N, 13°52'12.00"E, ± 200m
fytochorion: 44. Milešovské středohoří
datum: 1905-06-12
náleze: s. coll.
herbář: PR
projekt: Excerpt Atlas
ID: 13552339

původní jméno: *Centaurea triumfettii* ssp. *axillaris*
lokalita: Dřevce (okr. Litoměřice): vrchol Hradištiny, 1,4 km SSZ od obce.
souřadnice: 50°30'30.00"N, 13°52'9.00"E, ± 100m
fytochorion: 44. Milešovské středohoří
datum: 1978-07-04
náleze: D. Blažková
pramen: Blažková D. (2012): Flora a vegetace vrchu Hradištiny v Českém středohoří. - Severočes. Přír., Litoměřice, 43: 63-79.
projekt: ČNFD
ID: 1270256

původní jméno: *Centaurea triumfettii*
lokalita: Dřevce nahe Třebívlice, Plateau des Berges Hradištiny bei Dřevce nahe Třebívlice
souřadnice: 50°30'32.00"N, 13°52'14.00"E
fytochorion: 44. Milešovské středohoří
datum: 1952-07-17
náleze: M. Toman
pramen: Toman M. (1988): Beiträge zum xerothermen Vegetationskomplex Böhmens. I. Die Xerothermvegetation im Nordböhmischem Waldsteppenbezirk. - Feddes Repert., Berlin, 99: 33-80.
projekt: ČNFD
ID: 1852475

původní jméno: *Centaurea triumfettii*
lokality: PR Hradišťanská louka
nejbližší obec: Mukov, okres Teplice
souřadnice: 50°30'29.96"N, 13°52'14.94"E, ± 165m
fytochorion: 44. Milešovské středohoří
datum: 1992
náleze: Roman Hamerský
pramen: Hamerský R. BIP Hradišťanská louka. 1992.
projekt: NDOP
ID: 6761658

původní jméno: *Centaurea triumfettii*
lokality: Mukov
souřadnice: 50°30'31.62"N, 13°52'11.54"E, ± 163m
fytochorion: 44. Milešovské středohoří
datum: 2012-07-15
náleze: Karel Nepraš
pramen: Nepraš Karel (2012): Aktualizace mapovacího okrsku cz3326 - Aktualizace vrstvy mapování biotopů ČR
projekt: NDOP
poznámka: T1.1
ID: 10833095

5449d

původní jméno: *Centaurea triumfettii* All. ssp. *axillaris*
lokality: in rupibus basalticis montis Sutomský vrch apud opp. Milešov
nejbližší obec: Třebenice, okres Litoměřice
souřadnice: 50°30'24.00"N, 13°58'41.00"E, ± 300m
nadmořská výška: 450 m
fytochorion: 4b. Labské středohoří
datum: 1933-06-14
náleze: Josef Dostál
herbář: PR
projekt: Excerpt Atlas
ID: 13366457

původní jméno: *Centaurea triumfettii* subsp. *axillaris*
lokality: /49/ Medvědice: J svahy pahorku, 0,5km SZ dolní části obce, L od silnice na Páleč, desítky.
nejbližší obec: Medvědice, okres Litoměřice
souřadnice: 50°31'18.00"N, 13°55'21.00"E
fytochorion: 4b. Labské středohoří
datum: 2007-05-17
náleze: Nepraš
pramen: Nepraš K., Kroufek R. & Bultas P. (2008): Příspěvek ke květeně Českého středohoří. - Severočas. Přír. 39: 59-72.
projekt: FLDOK
ID: 8139247

5450a

původní jméno: *Centaurea triumfettii*
lokality: Ústí nad Labem-Sebuzín: úpatí Havraní skály (385 m), 0,5 km Z vrcholu, suchý trávník, roztroušeně cca 30 ex.
nejbližší obec: Ústí nad Labem, okres Ústí nad Labem
souřadnice: 50°35'34.00"N, 14°4'16.00"E, ± 100m
nadmořská výška: 200 m
fytochorion: 4b. Labské středohoří
datum: 2012-05-15
náleze: Karel Nepraš
herbář: LIT
projekt: Excerpt Atlas
ID: 13338717

původní jméno: *Centaurea*

lokality: Sebužín: k j. orientované travnaté kamenité a křovinaté stráně nad silnicí na Tlučeň

nejbližší obec: Ústí nad Labem, okres Ústí nad Labem

souřadnice: 50°35'30.00"N, 14°4'38.00"E, ± 200m

fytochorion: 4b. Labské středohoří

datum: 1985-05-30

nálezce: Karel Kubát

herbář: LIT

projekt: Excerpt Atlas

ID: 13338711

původní jméno: *Centaurea*

lokality: Libochovany: Trabice, stepní lysina

nejbližší obec: Kamýk, okres Litoměřice

souřadnice: 50°34'41.00"N, 14°3'51.00"E, ± 200m

fytochorion: 4b. Labské středohoří

datum: 1983-06-05

nálezce: Karel Kubát

herbář: LIT

projekt: Excerpt Atlas

ID: 13338709

původní jméno: *Centaurea triumfettii* subsp. *axillaris*

lokality: Tlučeň: stepní lysina na J svahu vrchu Trabice

nejbližší obec: Kamýk, okres Litoměřice

souřadnice: 50°34'41.00"N, 14°3'51.00"E, ± 200m

fytochorion: 4b. Labské středohoří

datum: 1981-06-24

nálezce: Karel Kubát

herbář: LIT

projekt: Excerpt Atlas

ID: 13338694

původní jméno: *Centaurea triumfettii*

lokality: Debus, step. stráně.

nejbližší obec: Prackovice nad Labem, okres Litoměřice

souřadnice: 50°34'40.00"N, 14°0'56.00"E, ± 200m

fytochorion: 4b. Labské středohoří

datum: 1967-06-13

nálezce: Karel Kubát

herbář: LIT

projekt: Excerpt Atlas

ID: 13338681

původní jméno: *Centaurea triumfettii*

lokality: Debus, mezi 2 vršky (doubřaví)

nejbližší obec: Prackovice nad Labem, okres Litoměřice

souřadnice: 50°34'40.00"N, 14°0'56.00"E, ± 200m

fytochorion: 4b. Labské středohoří

datum: 1967-06-13

nálezce: Karel Kubát

herbář: LIT

projekt: Excerpt Atlas

ID: 13338713

původní jméno: *Centaurea triumfettii* ssp. *stricta*

lokality: Leitmeritz: Weg am Libochowan [Libochovany] auf den Deblík

nejbližší obec: Libochovany, okres Litoměřice

souřadnice: 50°34'46.00"N, 14°3'5.00"E, ± 500m

fytochorion: 4b. Labské středohoří

datum: 1937-05-23

nálezce: R. Fischer

herbář: LIT

projekt: Excerpt Atlas

ID: 13338685

původní jméno: *Centaurea axillaris*
lokalita: Deblík u Sebužína
nejbližší obec: Libochovany, okres Litoměřice
souřadnice: 50°35'5.00"N, 14°3'12.00"E, ± 500m
fytochorion: 4b. Labské středohoří
datum: 1902-07
náleze: Josef Podpěra
herbář: BRNU
projekt: Excerpt Atlas
poznámka: exsikat C. Baenitz: Herbarium Europaeum
ID: 13338971

původní jméno: *Centaurea axillaris*
lokalita: Žernoseky u Litoměřic: Deblík
nejbližší obec: Libochovany, okres Litoměřice
souřadnice: 50°35'5.00"N, 14°3'12.00"E, ± 500m
fytochorion: 4b. Labské středohoří
datum: 1902-07
náleze: Josef Podpěra
herbář: BRNU
projekt: Excerpt Atlas
poznámka: exsikat C. Baenitz: Herbarium Europaeum
ID: 13339073

původní jméno: *Cyanus triumfettii* (All.)
lokalita: in decliv. substepposa sub summo collis Trabice supra pag. Sebužín, solo basaltico
nejbližší obec: Kamýk, okres Litoměřice
souřadnice: 50°34'41.00"N, 14°3'51.00"E, ± 200m
nadmořská výška: 400-430 m
fytochorion: 4b. Labské středohoří
datum: 1972-08-16
náleze: Josef Dostál
herbář: PR
projekt: Excerpt Atlas
ID: 13552300

lokalita: Strážiště u Litoměřic, SSZ
nejbližší obec: Velké Žernoseky, okres Litoměřice
souřadnice: 50°33'9.00"N, 14°3'49.00"E, ± 100m
nadmořská výška: 360 m
fytochorion: 4b. Labské středohoří
datum: 1946-06-05
náleze: s. coll.
herbář: PR
projekt: Excerpt Atlas
ID: 13552408

původní jméno: *Centaurea montana*
lokalita: Sebussein - Rabenstein [Ústí nad Labem - Sebužín, Krkavčí skála (445)]
nejbližší obec: Ústí nad Labem, okres Ústí nad Labem
souřadnice: 50°35'33.00"N, 14°4'39.00"E, ± 300m
fytochorion: 4b. Labské středohoří
datum: 1936-07-05
náleze: Alois Hilgert
herbář: PR
projekt: Excerpt Atlas
ID: 13552724

původní jméno: *Centaurea montana* L.
lokalita: Deblík-Berg, Seite Seusein
nejbližší obec: Libochovany, okres Litoměřice
souřadnice: 50°35'11.00"N, 14°3'23.00"E, ± 300m
fytochorion: 4b. Labské středohoří
datum: 1934-05-27
náleze: Alois Hilgert
herbář: PR
projekt: Excerpt Atlas
ID: 13552721

původní jméno: *Centaurea montana* L.
lokalita: Deblík Berg - S Hang
nejbližší obec: Libochovany, okres Litoměřice
souřadnice: 50°35'3.00"N, 14°3'12.00"E, ± 200m
fytochorion: 4b. Labské středohoří
datum: 1934-05-27
náleze: Alois Hilgert
herbář: PR
projekt: Excerpt Atlas
ID: 13552722

původní jméno: *Centaurea axillaris* L. f. *leucaspis* Beck
lokalita: Kamýk u Litoměřic
nejbližší obec: Kamýk, okres Litoměřice
souřadnice: 50°33'30.00"N, 14°4'39.00"E, ± 1000m
fytochorion: 4b. Labské středohoří
datum: 1931-06-20
náleze: s. coll.
herbář: PR
projekt: Excerpt Atlas
ID: 13552385

lokalita: Rabenstein a/ Elbe
nejbližší obec: Ústí nad Labem, okres Ústí nad Labem
souřadnice: 50°35'33.00"N, 14°4'39.00"E, ± 300m
fytochorion: 4b. Labské středohoří
datum: 1926-05-24
náleze: Robert R. Wihan
herbář: PR
projekt: Excerpt Atlas
ID: 13552311

lokalita: Rabenstein a/ Elbe
nejbližší obec: Ústí nad Labem, okres Ústí nad Labem
souřadnice: 50°35'33.00"N, 14°4'39.00"E, ± 300m
fytochorion: 4b. Labské středohoří
datum: 1926-08-10
náleze: J. Wihan
herbář: PR
projekt: Excerpt Atlas
ID: 13552718

původní jméno: *Centaurea axillaris* f.
lokalita: vrch před Deblíkem
nejbližší obec: Libochovany, okres Litoměřice
souřadnice: 50°34'57.00"N, 14°3'4.00"E, ± 500m
fytochorion: 4b. Labské středohoří
datum: 1915-05-26
náleze: s. coll.
herbář: PR
projekt: Excerpt Atlas
ID: 13552219

původní jméno: *Centaurea axillaris* f.
lokalita: Strážička u Litoměřic [pravděpodobně Strážiště u Velkých Žernosek]
nejbližší obec: Velké Žernoseky, okres Litoměřice
souřadnice: 50°33'9.00"N, 14°3'49.00"E, ± 100m
fytochorion: 4b. Labské středohoří
datum: 1915-05-25
náleze: s. coll.
herbář: PR
projekt: Excerpt Atlas
ID: 13552222

původní jméno: *Centaurea stricta* W. K.
lokalita: Deblík u Ústí n. L.
nejbližší obec: Libochovany, okres Litoměřice
souřadnice: 50°35'5.00"N, 14°3'12.00"E, ± 500m
fytochorion: 4b. Labské středohoří
datum: 1902-08
náleze: Josef Podpěra
herbář: PR
projekt: Excerpt Atlas
ID: 13552202

původní jméno: *Centaurea montana* B. axillaris
lokalita: unter dem Strážička [= Strážiště] berg genen Malitschen [= Malíč] bei Leitmeritz
nejbližší obec: Velké Žernoseky, okres Litoměřice
souřadnice: 50°33'9.00"N, 14°3'49.00"E, ± 100m
fytochorion: 4b. Labské středohoří
datum: 1870-07-02
náleze: Ladislav J. Čelakovský
herbář: PR
projekt: Excerpt Atlas
ID: 13552677

původní jméno: *Centaurea montana* b. axillaris
lokalita: Sebusein an der Elbe im ... [nečitelné]
nejbližší obec: Ústí nad Labem, okres Ústí nad Labem
souřadnice: 50°35'36.00"N, 14°3'56.00"E, ± 1000m
fytochorion: 4b. Labské středohoří
datum: 1851-06-15
náleze: František Malinský
herbář: PR
projekt: Excerpt Atlas
ID: 13552674

původní jméno: *Centaurea axillaris* Willd.
lokalita: Deblík u Sebužína
nejbližší obec: Libochovany, okres Litoměřice
souřadnice: 50°35'5.00"N, 14°3'12.00"E, ± 500m
fytochorion: 4b. Labské středohoří
datum: 1902-07
náleze: Josef Podpěra
pramen: BRNU
projekt: Excerpt Atlas
poznámka: C. Baenitz, Herbarium Europaeum, no. ; někdy je lokalita psána k Velkým Žernosekům
ID: 13581008

5450b

původní jméno: *Cyanus triumfetti* (All.) Dost. ex A. et D. Löve
lokalita: Hlinná: úpatí vrchu Hradiště
nejbližší obec: Hlinná, okres Litoměřice
souřadnice: 50°34'13.00"N, 14°6'41.00"E, ± 300m
fytochorion: 4b. Labské středohoří
datum: 1981-05-29
náleze: Alois Čvančara
herbář: LIM
projekt: Excerpt Atlas
ID: 13338907

původní jméno: *Centaurea triumfettii*
lokalita: Sebužín, JZ svah k. 503
nejbližší obec: Ústí nad Labem, okres Ústí nad Labem
souřadnice: 50°35'31.00"N, 14°5'6.00"E, ± 100m
fytochorion: 4b. Labské středohoří
datum: 1967-06-04
nálezce: Karel Kubát
herbář: LIT
projekt: Excerpt Atlas
ID: 13338682

původní jméno: *Centaurea axillaris* Willd.
lokalita: Babiny I.
nejbližší obec: Malečov, okres Ústí nad Labem
souřadnice: 50°35'48.00"N, 14°7'40.00"E, ± 500m
nadmořská výška: 560 m
fytochorion: 45a. Lovečkovické středohoří
datum: 1959-06-09
nálezce: Emil Šťastný
herbář: LIT
projekt: Excerpt Atlas
ID: 13338689

původní jméno: *Centaurea axillaris* Willd.
lokalita: Babiny I
nejbližší obec: Malečov, okres Ústí nad Labem
souřadnice: 50°35'48.00"N, 14°7'40.00"E, ± 500m
nadmořská výška: 560 m
fytochorion: 45a. Lovečkovické středohoří
datum: 1959-06-09
nálezce: Emil Šťastný
herbář: LIT
projekt: Excerpt Atlas
ID: 13338702

původní jméno: *Centaurea triumfettii* ssp. *axillaris*
lokalita: Babiny I
nejbližší obec: Malečov, okres Ústí nad Labem
souřadnice: 50°35'48.00"N, 14°7'40.00"E, ± 500m
fytochorion: 45a. Lovečkovické středohoří
datum: 1957-06-30
nálezce: Karel Kubát
herbář: LIT
projekt: Excerpt Atlas
ID: 13338686

původní jméno: *Centaurea triumfettii*
lokalita: Babiny
nejbližší obec: Malečov, okres Ústí nad Labem
souřadnice: 50°35'48.00"N, 14°7'40.00"E, ± 500m
fytochorion: 45a. Lovečkovické středohoří
datum: 1957-06-30
nálezce: Karel Kubát
herbář: LIT
projekt: Excerpt Atlas
ID: 13338691

původní jméno: *Centaurea triumfettii* All. ssp. *stricta* (W.K.) Dost.
lokalita: Holý vrch (574 m) u Kundratic, vrcholová plošina (České Středohoří)
nejbližší obec: Hlinná, okres Litoměřice
souřadnice: 50°34'49.00"N, 14°6'35.00"E, ± 300m
fytochorion: 4b. Labské středohoří
datum: 1956-06-12
nálezce: Miloš Hostička
herbář: MP
projekt: Excerpt Atlas
ID: 13339327

původní jméno: *Centaurea triumfettii* ssp. *axillaris*
lokalita: Mentau: Gr. Radischken [vrch Hradiště, 545 m]
nejbližší obec: Hlinná, okres Litoměřice
souřadnice: 50°34'8.00"N, 14°6'50.00"E, ± 300m
fytochorion: 4b. Labské středohoří
datum: 1936-06-01
náleze: Franz Mittelbach
herbář: LIT
projekt: Excerpt Atlas
ID: 13338687

původní jméno: *Centaurea triumfettii* ssp. *stricta* ?
lokalita: Kunderatitz - Marienstiege (?)
nejbližší obec: Hlinná, okres Litoměřice
souřadnice: 50°35'4.00"N, 14°6'19.00"E, ± 500m
fytochorion: 4b. Labské středohoří
datum: 1936-06-29
náleze: Franz Mittelbach
herbář: LIT
projekt: Excerpt Atlas
ID: 13338714

původní jméno: *Centaurea triumfetti* All.
lokalita: Groser Radischken [Hradiště] bei Leitmeritz
nejbližší obec: Hlinná, okres Litoměřice
souřadnice: 50°34'8.00"N, 14°6'50.00"E, ± 300m
fytochorion: 4b. Labské středohoří
datum: 1913-05-28
náleze: C. Mell
herbář: CB
projekt: Excerpt Atlas
ID: 13338869

původní jméno: *Centaurea montana* L.
lokalita: auf Hügeln um Leitmeritz. Radischken [Hradiště], Mentau. Zaliberg [?]
nejbližší obec: Hlinná, okres Litoměřice
souřadnice: 50°34'8.00"N, 14°6'50.00"E, ± 300m
fytochorion: 4b. Labské středohoří
datum: 1869-07
náleze: August C. Mayer
herbář: MJ
projekt: Excerpt Atlas
ID: 13338507

původní jméno: *Centaurea montana*
lokalita: am sonninge grasplätzen am Berge Hradischken [Hradiště] bei Leitmeritz
nejbližší obec: Hlinná, okres Litoměřice
souřadnice: 50°34'8.00"N, 14°6'50.00"E, ± 300m
fytochorion: 4b. Labské středohoří
datum: 1861-06-24
náleze: Waage
herbář: LIT
projekt: Excerpt Atlas
ID: 13338701

původní jméno: *Centaurea axillaris* Willd.
lokalita: Ges. [Gesammelt?] bei Skalitz unweit Leitmeritz
nejbližší obec: Žitenice, okres Litoměřice
souřadnice: 50°33'54.00"N, 14°8'14.00"E, ± 1000m
fytochorion: 45a. Lovečkovické středohoří
datum: 1855
náleze: Dominik Thiel
herbář: PR
projekt: Excerpt Atlas
ID: 13366468

původní jméno: *Centaurea triumfettii* (All.)

lokalita: Hlinná: Holý vrch (k. 557,3), náletem dřevin zarůstající staré úvozy a skalnatá lada 1,2 km VSV od obce

nejbližší obec: Hlinná, okres Litoměřice

souřadnice: 50°34'38.00"N, 14°7'8.00"E, ± 500m

fytochorion: 4b. Labské středohoří

datum: 2006-06-03

nálezce: Čestmír Ondráček

herbář: CHOM

projekt: Excerpt Atlas

ID: 13552655

původní jméno: *Cyanus triumfetti* II. ssp. *stricta* Ch.

lokalita: na výslunné stráni u silnice blízko obce Kunratic, okr. Ústí n. L. [Kundratice, dnes okr. Litoměřice]

nejbližší obec: Hlinná, okres Litoměřice

souřadnice: 50°35'4.00"N, 14°6'19.00"E, ± 500m

fytochorion: 4b. Labské středohoří

datum: 1963-06-03

nálezce: Alena Bergerová

herbář: PR

projekt: Excerpt Atlas

ID: 13552210

původní jméno: *Centaurea triumfetti* All. I. ssp. *axillaris* (Willd.)?

lokalita: Hradiště u Litoměřic

nejbližší obec: Hlinná, okres Litoměřice

souřadnice: 50°34'8.00"N, 14°6'50.00"E, ± 300m

fytochorion: 4b. Labské středohoří

datum: 1961-07-14

nálezce: Jaroslav Polívka

herbář: PR

projekt: Excerpt Atlas

ID: 13552208

původní jméno: *Centaurea Triumfettii* All. ssp. *stricta* (Willd.) Dost.

lokalita: Kundratice: Holý vrch, skalní step na Z svahu těsně pod vrcholovou plošinou

nejbližší obec: Hlinná, okres Litoměřice

souřadnice: 50°34'48.00"N, 14°6'30.00"E, ± 50m

fytochorion: 4b. Labské středohoří

datum: 1956-06-12

nálezce: Jiří Soják

herbář: PR

projekt: Excerpt Atlas

ID: 13552420

původní jméno: *Centaurea montana* L.

lokalita: světlý smíšený les (dub, borovice) na jižním úbočí Křížového vrchu u Žitenic, čedičový podklad

nejbližší obec: Hlinná, okres Litoměřice

souřadnice: 50°34'8.00"N, 14°9'32.00"E, ± 100m

nadmořská výška: 480 m

fytochorion: 45a. Lovečkovické středohoří

datum: 1947-07-04

nálezce: Robert Neuhäusl

herbář: PR

projekt: Excerpt Atlas

ID: 13552410

lokalita: České Středohoří, Lysá hora, JV, s *Festuca sulcata*

nejbližší obec: Hlinná, okres Litoměřice

souřadnice: 50°34'49.00"N, 14°6'35.00"E, ± 300m

nadmořská výška: 560 m

fytochorion: 4b. Labské středohoří

datum: 1946-06-05

nálezce: s. coll.

herbář: PR

projekt: Excerpt Atlas

ID: 13552409

původní jméno: *Centaurea Triumphetii* All. ssp. *stricta* v. *simplex* f. *fuscociliata* Dostál
lokalita: in locis stepposis mont. Kahlberg apud. pag. Hliná prope opp. Litoměřice, solo basaltico
nejbližší obec: Hlinná, okres Litoměřice
souřadnice: 50°34'49.00"N, 14°6'35.00"E, ± 300m
nadmořská výška: 500 m
fytochorion: 4b. Labské středohoří
datum: 1932-05-22
náleze: Josef Dostál
herbář: PR
projekt: Excerpt Atlas
ID: 13552196

lokalita: Weisse Leiten b/ Leitmeritz [= Pokratice, Bílé stráně]
nejbližší obec: Litoměřice, okres Litoměřice
souřadnice: 50°33'34.00"N, 14°7'60.00"E, ± 200m
fytochorion: 4b. Labské středohoří
datum: 1928-07-01
náleze: Robert R. Wihan
herbář: PR
projekt: Excerpt Atlas
ID: 13552312

původní jméno: *Centaurea Triumphetii* All.
lokalita: Großer Radischken [Hradiště] bei Leitmeritz
nejbližší obec: Hlinná, okres Litoměřice
souřadnice: 50°34'8.00"N, 14°6'50.00"E, ± 300m
fytochorion: 4b. Labské středohoří
datum: 1913-05-28
náleze: C. Mell
herbář: PR
projekt: Excerpt Atlas
ID: 13552416

původní jméno: *Centaurea axillaris* W.
lokalita: Satanaberg bei Leitmeritz [nyní nazýván Na křížku (331), obec Žitenice]
nejbližší obec: Žitenice, okres Litoměřice
souřadnice: 50°33'37.00"N, 14°8'46.00"E, ± 100m
fytochorion: 4c. Úštěcká kotlina
datum: 1898-05-28
náleze: Josef Schubert
herbář: PR
projekt: Excerpt Atlas
ID: 13552675

původní jméno: *Cent. montana*
lokalita: Leitmeritz: weiße Lehne [Bílé stráně]
nejbližší obec: Litoměřice, okres Litoměřice
souřadnice: 50°33'34.00"N, 14°7'60.00"E, ± 200m
fytochorion: 4b. Labské středohoří
datum: 1870
náleze: s. coll.
herbář: PR
projekt: Excerpt Atlas
ID: 13552710

lokalita: auf der Sardane bey Schüttenitz [Žitenice] (sonnig. Kalkberg)
nejbližší obec: Žitenice, okres Litoměřice
souřadnice: 50°33'36.78"N, 14°8'46.32"E, ± 100m
fytochorion: 4c. Úštěcká kotlina
datum: 1932-06
náleze: Karl Preis
herbář: PRC
projekt: Excerpt Atlas
ID: 13581004

5450c

původní jméno: *Centaurea triumfettii* subsp. *axillaris*
lokalita: in stepposis in declivi merid. collis Lovoš (cota 570 m) supra pagum Lovosice
nejbližší obec: Lovosice, okres Litoměřice
souřadnice: 50°31'35.80"N, 14°1'2.50"E
nadmořská výška: 510 m
fytochorion: 4b. Labské středohoří
datum: 2014-04-30
nálezce: Radim Paulič
herbář: herb. R. Paulič
projekt: Excerpt Atlas
ID: 13226098

původní jméno: *Centaurea triumfettii* All.
lokalita: Lovosice: vrch Lovoš (570 m)
nejbližší obec: Velemín, okres Litoměřice
souřadnice: 50°31'36.00"N, 14°1'6.00"E, ± 200m
fytochorion: 4b. Labské středohoří
datum: 1970-06-10
nálezce: Alena Hájková
herbář: FMM
projekt: Excerpt Atlas
ID: 13338305

původní jméno: *Centaurea triumfettii*
lokalita: Lovoš - vrchol
nejbližší obec: Velemín, okres Litoměřice
souřadnice: 50°31'36.00"N, 14°1'6.00"E, ± 200m
fytochorion: 4b. Labské středohoří
datum: 1970-06-10
nálezce: H. Janáčková
herbář: SUM
projekt: Excerpt Atlas
poznámka: sběratel na schedě neuveden, identifikován podle vzhledu schedy nebo rukopisu
ID: 13338634

původní jméno: *Centaurea triumfettii* All. ssp. *axillaris* Wild.
lokalita: Litoměřice: Kalvarie u Velkých Žernosek
nejbližší obec: Libochovany, okres Litoměřice
souřadnice: 50°32'48.00"N, 14°2'59.00"E, ± 100m
fytochorion: 4b. Labské středohoří
datum: 1968-07-18
nálezce: B. Wagner
herbář: LIT
projekt: Excerpt Atlas
ID: 13338698

původní jméno: *Cyanus triumfettii* (All.)
lokalita: Lovosice: Lovoš
nejbližší obec: Velemín, okres Litoměřice
souřadnice: 50°31'36.00"N, 14°1'6.00"E, ± 200m
fytochorion: 4b. Labské středohoří
datum: 1962-07-19
nálezce: Antonín Pyšek
herbář: PL
projekt: Excerpt Atlas
ID: 13338621

původní jméno: *Centaurea axillaris* Willd.
lokalita: Lovoš u Lovosic, vrchol
nejbližší obec: Velemín, okres Litoměřice
souřadnice: 50°31'36.00"N, 14°1'6.00"E, ± 200m
nadmořská výška: 570 m
fytochorion: 4b. Labské středohoří
datum: 1957-07-02
náleze: V. Horák
herbář: MP
projekt: Excerpt Atlas
ID: 13339336

původní jméno: *Centaurea axillaris* WILLD.
lokalita: in cole Lovoš apud opp. Lovosice
nejbližší obec: Velemín, okres Litoměřice
souřadnice: 50°31'37.00"N, 14°1'4.00"E, ± 500m
fytochorion: 4b. Labské středohoří
datum: 1938-06-20
náleze: B. Válek
herbář: HR
projekt: Excerpt Atlas
ID: 13339456

původní jméno: *Centaurea axillaris* Willd.
lokalita: Lobosch [vrch Lovoš u Lovosic]
nejbližší obec: Velemín, okres Litoměřice
souřadnice: 50°31'37.00"N, 14°1'4.00"E, ± 500m
fytochorion: 4b. Labské středohoří
datum: 1929-05-30
náleze: Oswald Schmeja
herbář: OP
projekt: Excerpt Atlas
ID: 13338408

původní jméno: *Centaurea triumfetti* (C. *axillaris*)
lokalita: Kalkhänge b. Gr. Czernosek [Velké Žernoseky]
nejbližší obec: Velké Žernoseky, okres Litoměřice
souřadnice: 50°32'16.00"N, 14°4'9.00"E, ± 200m
fytochorion: 4b. Labské středohoří
datum: 1910-07
náleze: R. Missbach
herbář: BRNU
projekt: Excerpt Atlas
poznámka: F. Petrak, Flora Bohemiae et Moraviae exsiccata, no. 399
ID: 13339001

původní jméno: *Centaurea axillaris* Willd.
lokalita: Lovoš u Lovosic: vrchol
nejbližší obec: Velemín, okres Litoměřice
souřadnice: 50°31'36.00"N, 14°1'6.00"E, ± 200m
nadmořská výška: 570 m
fytochorion: 4b. Labské středohoří
datum: 1957-07-02
náleze: V. Horák
herbář: PR
projekt: Excerpt Atlas
ID: 13552266

původní jméno: *Centaurea triumfettii* All. ssp. *axillaris* (Willd.) Dostál
lokalita: in monte Lovoš, in fruticibus expositionis merid.-occidentalis, copiose
nejbližší obec: Velemin, okres Litoměřice
souřadnice: 50°31'36.00"N, 14°1'6.00"E, ± 200m
fytochorion: 4b. Labské středohoří
datum: 1956-09-08
náleze: Vladimír Skalický; Zdeněk Pouzar
herbář: PR
projekt: Excerpt Atlas
ID: 13552293

původní jméno: *Centaurea Triumfettii* All., ssp. *axillaris* Willd. var. *typica* Dostál, f. *genuina* Dost.
lokalita: deserta saxosa ad clivi mont. Vel. Lovoš pr. Lovosice, solo basaltico, sparso
nejbližší obec: Velemin, okres Litoměřice
souřadnice: 50°31'36.00"N, 14°1'6.00"E, ± 200m
fytochorion: 4b. Labské středohoří
datum: 1930-06-07
náleze: Josef Dostál
herbář: PR
projekt: Excerpt Atlas
ID: 13552307

původní jméno: *Centaurea axillaris* Willd.
lokalita: Černosek [= Velké Žernoseky]
nejbližší obec: Velké Žernoseky, okres Litoměřice
souřadnice: 50°32'22.00"N, 14°3'50.00"E, ± 1000m
fytochorion: 4b. Labské středohoří
datum: 1912-06-16
náleze: Karl Boresch
herbář: PR
projekt: Excerpt Atlas
ID: 13552374

původní jméno: *Centaurea triumfetti* All.
lokalita: Kalkhänge b. Gr. Czernosek [Velké Žernoseky]
nejbližší obec: Velké Žernoseky, okres Litoměřice
souřadnice: 50°32'16.00"N, 14°4'9.00"E, ± 200m
fytochorion: 4b. Labské středohoří
datum: 1910-07
náleze: R. Missbach
pramen: BRNU; PR; PRC
projekt: Excerpt Atlas
poznámka: F. Petrak, Flora Bohemiae et Moraviae exsiccata, no. 399
ID: 13581001

původní jméno: *Centaurea axillaris* L.
lokalita: Středohoří: Drei Kreuzberg [Kalvárie] u Žernosek
nejbližší obec: Libochovany, okres Litoměřice
souřadnice: 50°32'49.09"N, 14°3'2.25"E, ± 500m
fytochorion: 4b. Labské středohoří
datum: 1902-06
náleze: Karel Domin
herbář: PRC
projekt: Excerpt Atlas
ID: 13581003

5450d

původní jméno: *Centaurea triumfetti* (All.)
lokalita: Malíč: travnatá opuková stráň 0,3-0,5 km JV od obce
nejbližší obec: Malíč, okres Litoměřice
souřadnice: 50°32'25.00"N, 14°5'3.00"E, ± 100m
fytochorion: 4b. Labské středohoří
datum: 2003-06-07
náleze: Čestmír Ondráček
herbář: CHOM
projekt: Excerpt Atlas
ID: 13552653

původní jméno: *Centaurea triumfetti* All. (b. *axillaris*)
lokality: zwischen d. Radobyl u. Czernosek [Velké Žernoseky] auf Kalk
nejbližší obec: Velké Žernoseky, okres Litoměřice
souřadnice: 50°31'57.34"N, 14°4'54.25"E, ± 1000m
fytochorion: 4b. Labské středohoří
datum: 1912-06-16
náleze: s. coll.
herbář: PRC
projekt: Excerpt Atlas
ID: 13580999

původní jméno: *Centaurea montana* L. *triumfetti* All.
lokality: Michalovice u Velkých Žernosek: "Bílé stráně" ca 0,5 km SV obce
nejbližší obec: Michalovice, okres Litoměřice
souřadnice: 50°32'23.00"N, 14°5'16.00"E
nadmořská výška: 300 m
fytochorion: 4b. Labské středohoří
datum: 2009-05-26
náleze: Karel Sutorý
herbář: BRNM
projekt: Excerpt Atlas
ID: 13590501

původní jméno: *Centaurea triumfetti* subsp. *axillaris*
lokality: /51/ Knobloška: tři holé vršky u obce.
nejbližší obec: Knobloška, okres Litoměřice
souřadnice: 50°32'27.00"N, 14°5'20.00"E
fytochorion: 4b. Labské středohoří
datum: 2001
náleze: Bultas
pramen: Nepraš K., Kroufek R. & Bultas P. (2008): Příspěvek ke květeně Českého středohoří. - Severočes. Přír. 39: 59-72.
projekt: FLDOK
ID: 8139249

původní jméno: *Centaurea triumfetti*
lokality: /53/ Knobloška: vršky J obce, (údaje z let 1999 a 2000)
nejbližší obec: Knobloška, okres Litoměřice
souřadnice: 50°32'27.00"N, 14°5'19.00"E
fytochorion: 4b. Labské středohoří
náleze: K. Boublík
pramen: Boublík K., Kubát K., Lepší M. & Lepší P. (2000): Příspěvek ke květeně severozápadních Čech se zvláštním zřetelem k území Českého středohoří. - Severočes. Přír. 32: 101-104.
projekt: FLDOK
ID: 7900320

5451a

původní jméno: *Cyanus triumfetti*
lokality: Mlýnecký vrch [navíc na schedě podrobnější zakres lokality do mapy]
nejbližší obec: Liběšice, okres Litoměřice
souřadnice: 50°35'17.00"N, 14°14'20.00"E, ± 100m
fytochorion: 45a. Lovečkovické středohoří
datum: 1962-08-04
náleze: Adolf Paul
herbář: LIT
projekt: Excerpt Atlas
ID: 13338715

5451c

původní jméno: *Centaurea triumfettii*
lokalita: Křemín (vrch), Křešice u Litoměřic
nejbližší obec: Křešice u Litoměřic, okres Litoměřice
souřadnice: 50°31'39.16"N, 14°12'30.63"E
fytochorion: 4c. Úštěcká kotlina
datum: 1967
náleze: Karel Kubát
pramen: Kubát Karel, Šimr Jan, Šťastný Emil. Přírodní poměry Litoměřicka. II. Rostlinstvo. 1970.
projekt: NDOP
ID: 7869805

5543c

původní jméno: *Centaurea montana eumontana* Gugl.
lokalita: Boží dar: při opuštěné samotě směrem k Myslivnám - jediný nález
nejbližší obec: Boží Dar, okres Karlovy Vary
souřadnice: 50°24'53.00"N, 12°53'45.00"E, ± 1000m
nadmořská výška: 1000 m
fytochorion: 85. Krušné hory
datum: 1957-07-25
náleze: František Červený
herbář: CHOM
projekt: Excerpt Atlas
původnost: nepůvodní
ID: 13552657

5545c

původní jméno: *Centaurea bohémica* Holub
lokalita: Klášterec nad Ohří: Na lesostepních kopečcích směrem k Holubímu vrchu 577 m n. m.
nejbližší obec: Klášterec nad Ohří, okres Chomutov
souřadnice: 50°24'21.00"N, 13°10'51.00"E, ± 500m
fytochorion: 25a. Krušnohorské podhůří vlastní
datum: 1977-07-06
náleze: Čestmír Deyl
herbář: OLM
projekt: Excerpt Atlas
ID: 13338252

5548b

původní jméno: *Centaurea triumfettii* (All.)
lokalita: Libčeves: Vraník (k. 483), J stráž
nejbližší obec: Libčeves, okres Louny
souřadnice: 50°28'7.00"N, 13°49'35.00"E, ± 50m
fytochorion: 4a. Lounské středohoří
datum: 1990-06-02
náleze: Čestmír Ondráček
herbář: CHOM
projekt: Excerpt Atlas
ID: 13552651

původní jméno: *Centaurea triumfetti*
lokalita: Tab.1.sním.1. Der Doppelberg (Doppelhügel) Svinky liegt 1,2-2,1 km im NNO von der Kirche des Dorfes Kozly, im Südteil des Gebirges České středohoří, exp.S,
nejbližší obec: Kozly u Mostu, okres Louny
souřadnice: 50°28'9.00"N, 13°47'42.00"E
nadmořská výška: 435-436 m
fytochorion: 4a. Lounské středohoří
datum: 1977-05-28
pramen: Kolbek J. (1983): Die Vegetation des Doppelberges Svinky im Südteil des Gebirges České středohoří (Böhmisches Mittelgebirge). - Preslia 55: 325-341.
projekt: FLDOK
ID: 7931771

původní jméno: *Centaurea triumfettii*
lokalita: 70. Měřunice: V svah a les pod vrcholem Vraníku
nejbližší obec: Měřunice, okres Louny
souřadnice: 50°28'11.00"N, 13°49'40.00"E
fytochorion: 4a. Lounské středohoří
datum: 1990-06-03
náleze: Sládek
pramen: Kubát K., Sládek J., Hamerský R. & Roubínková O. [eds] (1999): Floristický materiál z floristických kurzů a exkurzí Severočeské pobočky ČBS 1987-1993. - Severočes. Přír. 31: 67-81.
projekt: FLDOK
poznámka: v r.1995 výskyt nepotvrzen
ID: 9431511

původní jméno: *Centaurea triumfettii*
lokalita: Kozly, dvojvrší Svinky 1,2-2,1 km SSV od kostela
souřadnice: 50°28'0.00"N, 13°47'45.00"E
fytochorion: 4a. Lounské středohoří
datum: 1977-05-28
náleze: J. Kolbek
pramen: Kolbek J. (1983): Die Vegetation des Doppelberges Svinky im Südteil des Gebirges České středohoří (Böhmisches Mittelgebirge). - Preslia, Praha, 55: 325-341.
projekt: ČNFD
ID: 1753566

5548d

původní jméno: *Cyanus triumfetti*
lokalita: Mnichov: Oblík, Z svah pod vrcholem, 1,2 km JJZ obce
nejbližší obec: Libčeves, okres Louny
souřadnice: 50°24'38.00"N, 13°48'23.00"E, ± 100m
fytochorion: 4a. Lounské středohoří
datum: 1995-06-08
náleze: Vít Grulich
herbář: BRNU
projekt: Excerpt Atlas
ID: 13339232

původní jméno: *Centaurea triumfetti* All. ssp. *axillaris*
lokalita: Oblík u Loun, Z úbočí
nejbližší obec: Raná, okres Louny
souřadnice: 50°24'37.00"N, 13°48'23.00"E, ± 100m
nadmořská výška: 460 m
fytochorion: 4a. Lounské středohoří
datum: 1975-06-20
náleze: Miloslav Studnička
herbář: LIM
projekt: Excerpt Atlas
ID: 13338906

původní jméno: *Centaurea triumfetti* All.
lokalita: Oblík v Českém středohoří, Z úbočí
nejbližší obec: Raná, okres Louny
souřadnice: 50°24'37.00"N, 13°48'23.00"E, ± 100m
nadmořská výška: 450 m
fytochorion: 4a. Lounské středohoří
datum: 1972-06-20
náleze: Miloslav Studnička
herbář: LIM
projekt: Excerpt Atlas
ID: 13338908

původní jméno: *Centaurea triumfettii* All. ssp. *axillaris* (Willd.) Stef. et Georg.?
lokalita: Mnichov: vrch Oblík (509 m)
nejbližší obec: Raná, okres Louny
souřadnice: 50°24'41.00"N, 13°48'31.00"E, ± 200m
nadmořská výška: 480 m
fytochorion: 4a. Lounské středohoří
datum: 1970-06-09
nálezce: Alois Čvančara
herbář: LIM
projekt: Excerpt Atlas
ID: 13338874

původní jméno: *Centaurea axillaris* Willd.
lokalita: Oblík - lounské Středohoří
nejbližší obec: Raná, okres Louny
souřadnice: 50°24'41.00"N, 13°48'31.00"E, ± 200m
fytochorion: 4a. Lounské středohoří
datum: 1930-05-19
nálezce: Kolář
herbář: PR
projekt: Excerpt Atlas
ID: 13366454

5551c

původní jméno: *Centaurea triumfettii*
lokalita: Roudnice n. L.: "Na skále", opuk. val k Židovnicím
nejbližší obec: Roudnice nad Labem, okres Litoměřice
souřadnice: 50°26'14.00"N, 14°14'18.00"E, ± 500m
fytochorion: 5b. Roudnické písky
datum: 1972-06-18
nálezce: J. Buriánek
herbář: LIT
projekt: Excerpt Atlas
ID: 13338697

5551d

původní jméno: *Centaurea axillaris*
lokalita: Roudnice: na stráni za oborou
nejbližší obec: Roudnice nad Labem, okres Litoměřice
souřadnice: 50°25'4.00"N, 14°17'9.00"E, ± 500m
fytochorion: 7b. Podřipská tabule
datum: 1916-05-18
nálezce: František Schustler
herbář: PR
projekt: Excerpt Atlas
ID: 13552191

původní jméno: *Centaurea axillaris* L.
lokalita: Roudnice: Habrovka
nejbližší obec: Roudnice nad Labem, okres Litoměřice
souřadnice: 50°25'21.00"N, 14°18'17.00"E, ± 500m
fytochorion: 7b. Podřipská tabule
datum: 1916-05-18
nálezce: František Schustler
herbář: PR
projekt: Excerpt Atlas
ID: 13552201

5553a

původní jméno: *Centaurea montana* b) *axillaris*
lokalita: u Vidími
nejbližší obec: Vidím, okres Mělník
souřadnice: 50°28'4.26"N, 14°31'32.97"E, ± 2000m
fytochorion: 51. Polomené hory
náleze: Hackel
pramen: Čelakovský L. (1873): Prodrómus květeny české 2: 250 - Arch. Přírod. Výzk. Čech, sect. 3a, fasc. 2: 110-384
projekt: Excerpt Atlas
ID: 13560085; Nejistý záznam, v mapě označen otazníkem

5645a

původní jméno: *Centaurea triumfettii* (All.)
lokalita: Ciboušov: v háji na malých terénních vyvýšeninách 0,5 km Z od obce
nejbližší obec: Klášterec nad Ohří, okres Chomutov
souřadnice: 50°23'59.00"N, 13°11'13.00"E, ± 100m
fytochorion: 1. Doupovská pahorkatina
datum: 1987-08-06
náleze: Čestmír Ondráček
herbář: CHOM
projekt: Excerpt Atlas
ID: 13552650

lokalita: in collibus siccis basalticis, ad oppidum Klášterec nad Ohří (Mířetice)
nejbližší obec: Klášterec nad Ohří, okres Chomutov
souřadnice: 50°22'57.00"N, 13°11'27.00"E, ± 500m
nadmořská výška: 360 m
fytochorion: 1. Doupovská pahorkatina
datum: 1949-07-22
náleze: Ivan Klášterský; J. Trkal
herbář: PR
projekt: Excerpt Atlas
ID: 13552395

5645b

původní jméno: *Cyanus triumfettii* (All.)
lokalita: Kadaň: Zlaté návrší [Zlatý vrch]
nejbližší obec: Kadaň, okres Chomutov
souřadnice: 50°22'59.00"N, 13°17'5.00"E, ± 100m
fytochorion: 1. Doupovská pahorkatina
datum: 1960-07-21
náleze: Antonín Pyšek
herbář: PL
projekt: Excerpt Atlas
ID: 13338620

původní jméno: *Cyanus triumfettii* (All.)
lokalita: Kadaň: Zlaté návrší [Zlatý vrch]
nejbližší obec: Kadaň, okres Chomutov
souřadnice: 50°22'59.00"N, 13°17'5.00"E, ± 100m
fytochorion: 1. Doupovská pahorkatina
datum: 1958-07-15
náleze: Antonín Pyšek
herbář: PL
projekt: Excerpt Atlas
ID: 13338622

5648c

původní jméno: *Centaurea triumfettii*
lokalita: 99. 5648c, Opočno: stráž s J a JZ expozicí nad pravým břehem Zbrašínského potoka, cca 0,9 - 1,1 km V od obce, (tzv. ?Zbrasko?), 6. 7. 2007, Č. Ondráček & J. Bělohoubek
nejbližší obec: Opočno, okres Louny
souřadnice: 50°18'45.00"N, 13°44'40.00"E
fytochorion: 2a. Žatecké Poohří
datum: 2007-07-06
náleze: J. Bělohoubek; Č. Ondráček
pramen: Ondráček Č. [ed.] (2009): Floristický kurz České botanické společnosti v Lounech (1. - 7. července 2007). - Severočes. Přír. 40: 1-121.
projekt: FLDOK
poznámka: 30-40 ex.
ID: 8172224

5648d

původní jméno: *Centaurea axillaris*
lokalita: Bei Laun: Abhänge vor Zeměchy
nejbližší obec: Jimlín, okres Louny
souřadnice: 50°19'58.00"N, 13°45'28.45"E, ± 1000m
fytochorion: 2a. Žatecké Poohří
náleze: Josef Velenovský
pramen: Čelakovský L. (1886): Resultate der botanischen Durchforschung Böhmens im Jahre 1884. – Sitzungsber. Königl. Böhm. Ges. Wiss. Prag, math.-naturwiss. cl., 1885: 3–47
projekt: Excerpt Atlas
ID: 13560092

5649b

původní jméno: *Centaurea*
lokalita: Chrástín u Stradonic: světlý bor nad posledními domky
nejbližší obec: Peruc, okres Louny
souřadnice: 50°22'13.00"N, 13°58'42.00"E, ± 200m
fytochorion: 7a. Libochovická tabule
datum: 1985-06-13
náleze: Karel Kubát
herbář: LIT
projekt: Excerpt Atlas
ID: 13338710

5649d

původní jméno: *Centaurea axillaris* Willd.
lokalita: u Peruce
nejbližší obec: Peruc, okres Louny
souřadnice: 50°20'33.00"N, 13°57'35.00"E, ± 2000m
fytochorion: 7a. Libochovická tabule
datum: 1884-07-01
náleze: Karel Vandas
herbář: PR
projekt: Excerpt Atlas
ID: 13366456

5650a

původní jméno: *Centaurea triumfetti* All.
lokalita: Evaň u Libochovic: travnatý svah na opuče
nejbližší obec: Evaň, okres Litoměřice
souřadnice: 50°23'14.00"N, 14°2'14.00"E, ± 200m
fytochorion: 7a. Libochovická tabule
datum: 1981-06-19
náleze: Miloslav Studnička
herbář: LIM
projekt: Excerpt Atlas
ID: 13338905

původní jméno: *Centaurea axillaris*
lokalita: les Šebín u Libochovic, okraj paseky na opuce
nejbližší obec: Křesín, okres Litoměřice
souřadnice: 50°23'17.16"N, 14°0'58.25"E, ± 500m
nadmořská výška: 250 m
fytochorion: 7a. Libochovická tabule
datum: 1930-05-08
náleze: Jan Šimr
herbář: PRC
projekt: Excerpt Atlas
ID: 13580975

5651a

původní jméno: *Centaurea triumfettii* All.
lokalita: Vrbka (u Budyně n. O.): Holý vrch
nejbližší obec: Budyně nad Ohří, okres Litoměřice
souřadnice: 50°23'53.00"N, 14°10'40.00"E, ± 500m
nadmořská výška: 250 m
fytochorion: 7a. Libochovická tabule
datum: 1955-06-12
náleze: Emil Šťastný
herbář: LIT
projekt: Excerpt Atlas
ID: 13338703

5651b

lokalita: in colle Říp prope oppidum Roudnice
nejbližší obec: Mnetěš, okres Litoměřice
souřadnice: 50°23'3.00"N, 14°17'22.00"E, ± 200m
fytochorion: 7b. Podřípská tabule
datum: 1938-05
náleze: Miloš Deyl
herbář: PR
projekt: Excerpt Atlas
ID: 13552343

původní jméno: *Centaurea*
lokalita: in rupibus basalticis ad declivia merid. montis Říp prope oppidum Roudnice
nejbližší obec: Mnetěš, okres Litoměřice
souřadnice: 50°23'3.00"N, 14°17'22.00"E, ± 200m
nadmořská výška: 300-450 m
fytochorion: 7b. Podřípská tabule
datum: 1937-06-05
náleze: Josef Dostál; František A. Novák
herbář: PR
projekt: Excerpt Atlas
ID: 13552316

původní jméno: *Centaurea variegata* Lamarck, přechod mezi f. *stricta* a f. *axillaris*
lokalita: Klenečské stráně
nejbližší obec: Kleneč, okres Litoměřice
souřadnice: 50°23'20.00"N, 14°15'24.00"E, ± 300m
fytochorion: 7b. Podřípská tabule
datum: 1919-06-22
náleze: s. coll.
herbář: PR
projekt: Excerpt Atlas
ID: 13552389

5651d

lokalita: Holé vrchy u Nové Vsi u Kralup
nejbližší obec: Nová Ves, okres Mělník
souřadnice: 50°18'46.00"N, 14°18'29.00"E, ± 2000m
fytochorion: 7c. Slánská tabule
datum: 1942-07-03
náleze: Jaromír Klika
herbář: PR
projekt: Excerpt Atlas
ID: 13552415

lokalita: nad Novými Ouhonicemi u Kralup, meze
nejbližší obec: Nová Ves, okres Mělník
souřadnice: 50°18'7.00"N, 14°18'44.00"E, ± 500m
fytochorion: 7c. Slánská tabule
náleze: Jaromír Klika
herbář: PR
projekt: Excerpt Atlas
ID: 13552414

původní jméno: *Centaurea triumfettii*
lokalita: Nová Ves bei Veltrusy, Abhang nordöstlich Nová Ves
souřadnice: 50°19'13.00"N, 14°18'51.00"E
fytochorion: 7b. Podřipská tabule
datum: 1982-06-26
náleze: M. Toman
pramen: Toman M. (1988): Beiträge zum xerothermen Vegetationskomplex Böhmens. I. Die Xerothermvegetation im Nordböhmischen Waldsteppenbezirk. - Feddes Repert., Berlin, 99: 33-80.
projekt: ČNFD
ID: 1851188

5652a

původní jméno: *Cyanus triumfettii* (All.)
lokalita: Hor. Beřkovice: Arendy - okraj lesa Obora
nejbližší obec: Horní Beřkovice, okres Litoměřice
souřadnice: 50°22'8.00"N, 14°20'38.00"E, ± 500m
nadmořská výška: 250 m
fytochorion: 7b. Podřipská tabule
datum: 1960-06-04
náleze: Emil Šťastný
herbář: LIT
projekt: Excerpt Atlas
ID: 13338705

5652b

původní jméno: *Centaurea axillaris*
lokalita: na písku u D. Beřkovic
nejbližší obec: Dolní Beřkovice, okres Mělník
souřadnice: 50°23'35.28"N, 14°27'0.88"E, ± 2000m
fytochorion: 7b. Podřipská tabule
datum: 1886-07
náleze: Josef Velenovský
herbář: PRC
projekt: Excerpt Atlas
ID: 13580978

5653b

lokalita: Vysoká Libeň: "Babí rokle" (rovina a strže, západně)
nejbližší obec: Mělnické Vtelnno, okres Mělník
souřadnice: 50°21'1.00"N, 14°37'55.00"E, ± 500m
nadmořská výška: 220-250 m
fytochorion: 12. Dolní Pojizeří
náleze: Jan Brožek
herbář: PR
projekt: Excerpt Atlas
ID: 13366319

5653d

původní jméno: *Centaurea scabiosa*
lokalita: Hostín
nejbližší obec: Hostín, okres Mělník
souřadnice: 50°20'29.68"N, 14°35'40.26"E, ± 1500m
fytochorion: 12. Dolní Pojizeří
datum: 1913-06-20
náleze: Jaromír Klika
herbář: PRC
projekt: Excerpt Atlas
ID: 13580970

5746b

původní jméno: *Centaurea triumfettii* subsp. *axillaris*
lokalita: in declivibus praeruptis in silva stepposis in declivi sept.-orient. collis Homole (cota 354 m) ad pagum Dolánky prope opp. Podbořany
nejbližší obec: Podbořany, okres Louny
souřadnice: 50°15'8.60"N, 13°25'56.90"E
nadmořská výška: 320 m
fytochorion: 2a. Žatecké Poohří
datum: 2014-07-01
náleze: Radim Paulič
herbář: herb. R. Paulič
projekt: Excerpt Atlas
ID: 13226099

původní jméno: *Centaurea triumfettii*
lokalita: distr. Louny: in decliv. (basaltum) septentr.-occid. ca. 300 m situ mer.-mer.-occ. a cota 351 (Rubín), ca. 4 km bor.-orient. ab opp. Podbořany
nejbližší obec: Podbořany, okres Louny
souřadnice: 50°15'6.00"N, 13°26'6.00"E, ± 100m
nadmořská výška: 320-340 m
fytochorion: 2a. Žatecké Poohří
datum: 1974-06-26
náleze: Jan Štěpánek
herbář: LIT
projekt: Excerpt Atlas
ID: 13338693

původní jméno: *Centaurea triumfettii* (All.)
lokalita: Dolánky (okr. Louny): ostroh 0,4 km JZ od vrchu Rubín (kóta 352)
nejbližší obec: Podbořany, okres Louny
souřadnice: 50°15'8.00"N, 13°25'59.00"E, ± 100m
fytochorion: 2a. Žatecké Poohří
datum: 1988-05-31
náleze: Čestmír Ondráček
herbář: CHOM
projekt: Excerpt Atlas
ID: 13552652

původní jméno: *Centaurea triumfettii* subsp. *aligera*
lokalita: 46. Dolánky: S a SZ svahy nad P břehem Doláneckého potoka, 0,8-1,1 km JZ obce
nejbližší obec: Dolánky, okres Louny
souřadnice: 50°15'3.73"N, 13°25'28.03"E, ± 300m
fytochorion: 2a. Žatecké Poohří
datum: 1977
náleze: Jan Štěpánek
pramen: Štěpánek J. & Kubát K. (1990): Příspěvek ke květeně Podbořanska. - Severočas. Přír. 24: 41-74.
projekt: FLDOK
ID: 8728029

5746c

původní jméno: *Centaurea*
lokalita: Buškovice u Podbořan: Kozí hřbet, suchá stráň
nejbližší obec: Podbořany, okres Louny
souřadnice: 50°13'56.00"N, 13°21'36.00"E, ± 300m
fytochorion: 1. Doupovská pahorkatina
datum: 1987-07-02
náleze: Karel Kubát
herbář: LIT
projekt: Excerpt Atlas
ID: 13338706

původní jméno: *Centaurea triumfetii* (All.)
lokalita: Buškovice (u Podbořan): prudká stráň (záp. výspa) na Z okraji hřbetu 0,95 km JV od Ptačího vrchu (k. 436,5)
nejbližší obec: Nepomyšl, okres Louny
souřadnice: 50°13'28.00"N, 13°20'22.00"E, ± 100m
fytochorion: 1. Doupovská pahorkatina
datum: 2005-06-10
náleze: Čestmír Ondráček
herbář: CHOM
projekt: Excerpt Atlas
ID: 13552654

5748b

původní jméno: *Centaurea axillaris* Willd.
lokalita: západní a jižní úklony mezi Divicemi a Neudorfem [Nová Ves] na dvou místech
nejbližší obec: Vinařice, okres Louny
souřadnice: 50°16'54.00"N, 13°49'36.00"E, ± 500m
fytochorion: 6. Džbán
datum: 1887-05-30
náleze: Ladislav F. Čelakovský
herbář: PR
projekt: Excerpt Atlas
ID: 13366472

5748c

původní jméno: *Centaurea*
lokalita: zřícenina Džbán
nejbližší obec: Mutějovice, okres Rakovník
souřadnice: 50°12'54.00"N, 13°42'50.00"E, ± 200m
fytochorion: 6. Džbán
datum: 1973-06-30
náleze: Karel Kubát
herbář: LIT
projekt: Excerpt Atlas
ID: 13338690

původní jméno: *Centaurea Triumfetii* ssp. *axillaris* Dost.
lokalita: Mutějovice: les nad železničním tunelem
nejbližší obec: Mutějovice, okres Rakovník
souřadnice: 50°13'1.00"N, 13°42'45.00"E, ± 200m
fytochorion: 6. Džbán
datum: 1942-07-13
náleze: František Červený
herbář: CHOM
projekt: Excerpt Atlas
ID: 13552648

původní jméno: *Centaurea axillaris*
lokality: Sanberg bei Kounova
nejbližší obec: Kounov, okres Rakovník
souřadnice: 50°13'27.98"N, 13°40'10.63"E, ± 300m
fytochorion: 6. Džbán
náleze: Ladislav F. Čelakovský
pramen: Čelakovský L. (1889): Resultate der botanischen Durchforschung Böhmens im Jahre 1888. – Sitzungsber. Königl. Böhm. Ges. Wiss. Prag, math.-naturwiss. cl., 1888: 462–554
projekt: Excerpt Atlas
ID: 13560095

5748d

původní jméno: *Centaurea triumfettii*
lokality: /234/ Navrhované CHÚ Pochvalovská stráň: nachází se v k. ú. Kozojedy, Vinařice, jde o stráň JZ orient. v délce asi 10 km nad obcemi Pochvalov, Smilovice a Kozojedy, na hranách strm.opuk.steny
nejbližší obec: Pochvalov, okres Rakovník
fytochorion: 6. Džbán
datum: 1983-10-18
pramen: Knížetová L., Pecina P. & Pivničková M. (1987): Prověrka maloplošných chráněných území a jejich návrhů ve Středočeském kraji v letech 1982-85. - Bohem. Centr. 16: 7-262.
projekt: FLDOK
poznámka: roztroušeně
ID: 8947625

původní jméno: *Centaurea triumfettii*
lokality: Džbán, Pochvalovská stráň
souřadnice: 50°14'5.00"N, 13°48'52.00"E
fytochorion: 6. Džbán
datum: 2002-06-02
náleze: A. Hoffmann
projekt: ČNFD
ID: 3047495

původní jméno: *Centaurea triumfettii*
lokality: NPR Pochvalovská stráň; v horní části svahu
souřadnice: 50°14'23.50"N, 13°49'12.80"E
fytochorion: 6. Džbán
datum: 2013-04-30
náleze: Daniel Hrčka
pramen: Hrčka Daniel (2013): Inventarizace MZCHÚ NPR Pochvalovská stráň
projekt: NDOP
ID: 11325184

5749a

původní jméno: *Cyanus triumfettii*
lokality: 61. Vinařice: NPR Velký Štít, cca 2km JV od obce Vinařice, (zapsali: J.Bělohoubek, J.Brabec, J. Hadinec, J.Švankmajer), (čtvr. map.5749a)
nejbližší obec: Vinařice, okres Louny
souřadnice: 50°15'35.00"N, 13°50'39.00"E
nadmořská výška: 440 m
fytochorion: 6. Džbán
datum: 1999-07-05
pramen: Bělohoubek J. & Švankmajer J. (2000): Floristický materiál z floristických kurzů Severočeské pobočky ČBS na Džbánu - Měcholupy 1995, Domoušice 1999. - Severočas. Přír. 32: 45-58.
projekt: FLDOK
ID: 7895120

původní jméno: *Centaurea triumfettii*
lokality: NPR Malý a Velký štít_sever7
souřadnice: 50°15'40.29"N, 13°50'39.81"E, ± 167m
fytochorion: 6. Džbán
datum: 2012
nálezc: Daniel Hrčka
pramen: Hrčka Daniel (2012): Inventarizace MZCHÚ NPR Malý a Velký štít
projekt: NDOP
poznámka: spíše jednotlivě, ale možná i častější; skalní stěna
ID: 10231962

5749c

původní jméno: *Centaurea Triumfetti* All.
lokality: opuková stráž u Milého, J., řídká
nejbližší obec: Milý, okres Rakovník
souřadnice: 50°14'6.43"N, 13°52'35.24"E, ± 300m
nadmořská výška: 420 m
fytochorion: 6. Džbán
datum: 1942-06-07
nálezc: J. Netušil
herbář: PRC
projekt: Excerpt Atlas
ID: 13580962

původní jméno: *Centaurea triumfettii*
lokality: 19. Vinařice: Z hrana plošiny proti Dřevíči, cca 2-3 km JJZ Hviždalky
nejbližší obec: Vinařice, okres Louny
souřadnice: 50°14'56.00"N, 13°50'17.00"E, ± 150m
nadmořská výška: 450 m
fytochorion: 6. Džbán
datum: 1981-07-05
nálezc: Jitka Štěpánková; Jan Štěpánek
pramen: Kubát K. & Štěpánek J. (1985): Floristické kursy Severočeské pobočky ČSBS v Úlovicích a v České Lípě. - Severočas. Přír. 17: 11-27.
projekt: FLDOK
ID: 8735113

5750c

původní jméno: *Centaurea axillaris*
lokality: na opukovém návrší u Božího hrobu v Slaném
nejbližší obec: Slaný, okres Kladno
souřadnice: 50°13'11.00"N, 14°4'53.00"E, ± 100m
fytochorion: 7c. Slánská tabule
datum: 1886-07-20
nálezc: František Bílek
herbář: BRNU
projekt: Excerpt Atlas
ID: 13339040

původní jméno: *Centaurea axillaris* W.
lokality: na opukovém návrší u Božího hrobu v Slaném
nejbližší obec: Slaný, okres Kladno
souřadnice: 50°13'11.00"N, 14°4'53.00"E, ± 100m
fytochorion: 7c. Slánská tabule
datum: 1886-07-20
nálezc: František Bílek
herbář: PR
projekt: Excerpt Atlas
ID: 13552218

původní jméno: *Centaurea montana*
lokalita: Slané: Boží hrob
nejbližší obec: Slaný, okres Kladno
souřadnice: 50°13'11.00"N, 14°4'53.00"E, ± 100m
fytochorion: 7c. Slánská tabule
datum: 1819
nálezce: s. coll.
herbář: PR
projekt: Excerpt Atlas
ID: 13552206

5751b

původní jméno: *Centaurea Triumphetii* auc. *axillaris* WILLD. (det. Dr. J. Dostál)
lokalita: apud vicum Nelahozeves
nejbližší obec: Nelahozeves, okres Mělník
souřadnice: 50°15'41.00"N, 14°17'56.00"E, ± 1000m
fytochorion: 7c. Slánská tabule
datum: 1937-06-05
nálezce: B. Válek
herbář: HR
projekt: Excerpt Atlas
ID: 13339454

původní jméno: *Centaurea axillaris* Will.
lokalita: Hledsebe u Veltrus
nejbližší obec: Nelahozeves, okres Mělník
souřadnice: 50°16'50.00"N, 14°18'18.00"E, ± 2000m
fytochorion: 7c. Slánská tabule
datum: 1895-06-13
nálezce: Karel Točl
herbář: PR
projekt: Excerpt Atlas
ID: 13366460

původní jméno: *Centaurea axillaris* Willd.
lokalita: stráně u Nezaholevse
nejbližší obec: Nelahozeves, okres Mělník
souřadnice: 50°15'41.00"N, 14°17'56.00"E, ± 1000m
fytochorion: 7c. Slánská tabule
datum: 1886-05-20
nálezce: J. E. Kabát
herbář: PR
projekt: Excerpt Atlas
ID: 13366462

5751d

lokalita: in valle rivuli Zákolanský potok prope vicum Zákolany
nejbližší obec: Zákolany, okres Kladno
souřadnice: 50°12'7.00"N, 14°15'8.00"E, ± 1000m
fytochorion: 7c. Slánská tabule
datum: 1941-06
nálezce: Miloš Deyl
herbář: PR
projekt: Excerpt Atlas
ID: 13366448

5752c

původní jméno: *Centaurea triumfettii*
lokalita: LHO Praha - Západ, 122 D8e, Libčice
souřadnice: 50°12'21.00"N, 14°21'32.00"E, ± 200m
nadmořská výška: 215 m
fytochorion: 9. Dolní Povltaví
datum: 1963-06-07
nálezce: J. Buršík
pramen: Databáze lesnické typologie
projekt: DLT
ID: 368149

5756b

původní jméno: *Centaurea axillaris* Willd.
lokality: Chotuc u Kopydlna
nejbližší obec: Křinec, okres Nymburk
souřadnice: 50°15'60.00"N, 15°7'6.00"E, ± 200m
fytochorion: 11b. Poděbradské Polabí
datum: 1937-06-15
nálezc: Jaromír Klika
herbář: PR
projekt: Excerpt Atlas
ID: 13552345

5757a

původní jméno: *Centaurea montana* L. var. *axillaris*
lokality: vom Holý vrch bei Dymokur
nejbližší obec: Dymokury, okres Nymburk
souřadnice: 50°16'19.10"N, 15°11'42.29"E, ± 100m
fytochorion: 13a. Rožďalovická tabule
datum: 1872-06
nálezc: s. coll.
herbář: PR
projekt: Excerpt Atlas
poznámka: poloha lokality identifikována na základě jiných záznamů v databázi PLADIAS (např. *Orobancha kochii*)
ID: 13552672

5846b

původní jméno: *Centaurea triumfetti*
lokality: Kriegern [Kryry]
nejbližší obec: Kryry, okres Louny
souřadnice: 50°10'28.00"N, 13°25'35.00"E, ± 2000m
fytochorion: 2b. Podbořanská kotlina
nálezc: s. coll.
herbář: LIT
projekt: Excerpt Atlas
ID: 13338707

5850a

původní jméno: *Centaurea angustifolia* III. *axillaris*
lokality: les Krnče u Kladna
nejbližší obec: Libušín, okres Kladno
souřadnice: 50°9'35.00"N, 14°4'28.00"E, ± 500m
fytochorion: 6. Džbán
datum: 1937-06-05
nálezc: Josef Šindelář
herbář: BRNU
projekt: Excerpt Atlas
ID: 13339238

lokality: Libušín - Smečno
nejbližší obec: Libušín, okres Kladno
souřadnice: 50°10'32.47"N, 14°3'18.76"E, ± 1000m
fytochorion: 6. Džbán
datum: 1924
nálezc: Karel Domin
herbář: PRC
projekt: Excerpt Atlas
ID: 13580947

původní jméno: *Centaurea axillaris*
lokalita: Kladno: in Krnčithal
nejbližší obec: Kladno, okres Kladno
souřadnice: 50°9'35.14"N, 14°4'36.69"E, ± 500m
fytochorion: 6. Džbán
datum: 1883-06
náleze: Albín Wildt
herbář: BRNM
projekt: Excerpt Atlas
ID: 13590406

5850b

původní jméno: *Cyanus triumfettii* (All.) ssp. *axillaris* (Willd.)
lokalita: Kladensko, jižní svah Vinařické hory
nejbližší obec: Vinařice, okres Kladno
souřadnice: 50°11'3.00"N, 14°5'10.00"E, ± 100m
nadmořská výška: 400 m
fytochorion: 7c. Slánská tabule
datum: 1950-06-23
náleze: Antonín Čábera
herbář: CB
projekt: Excerpt Atlas
ID: 13338865

původní jméno: *Centaurea Triumfettii* All. ssp. *axillaris* (Willd.) Dost.
lokalita: Kladno: na svahu v lese u Hnidous - vápenec
nejbližší obec: Kladno, okres Kladno
souřadnice: 50°10'5.00"N, 14°6'45.00"E, ± 1000m
nadmořská výška: 300 m
fytochorion: 6. Džbán
datum: 1940-06-16
náleze: Josef Šourek
herbář: PR
projekt: Excerpt Atlas
ID: 13552330

původní jméno: *Centaurea angustifolia* Mill. *axillaris* (Willd. sp.)
lokalita: Stepní útvar u Sak na pískovci
nejbližší obec: Třebichovice, okres Kladno
souřadnice: 50°11'47.83"N, 14°5'53.03"E, ± 1000m
fytochorion: 7c. Slánská tabule
datum: 1938-06-25
náleze: Josef Šindelář
herbář: PRC
projekt: Excerpt Atlas
ID: 13580949

5850c

původní jméno: *Cyanus triumfettii* (All.) ssp. *axillaris* (Willd.)
lokalita: Kamenné Žehrovice (Kladno): na mezi (s jv. expozicí) u silnice, která protíná opukovou stráň, na opuk. podkladu
nejbližší obec: Kamenné Žehrovice, okres Kladno
souřadnice: 50°7'37.00"N, 14°1'5.00"E, ± 1000m
fytochorion: 32. Křivoklátsko
datum: 1961-05-14
náleze: Antonín Roubal
herbář: PR
projekt: Excerpt Atlas
ID: 13366310

původní jméno: *Centaurea triumfettii*
lokalita: Srby: ad viam sylvaticam (viride signatam) ad lapicidinas situ bor.-bor.-or. a pago versus
nejbližší obec: Tuchlovice, okres Kladno
souřadnice: 50°8'44.10"N, 14°1'21.10"E
nadmořská výška: 405-420 m
fytochorion: 6. Džbán
datum: 2009-05-18
náleze: Otakar Šída
herbář: PR
projekt: Excerpt Atlas
ID: 13552203

původní jméno: *Centaurea triumfettii* All. ssp. *axillaris* (Willd.) Dost.
lokalita: na bílých vrškách za Rozdělovem (Kladno)
nejbližší obec: Kladno, okres Kladno
souřadnice: 50°8'21.00"N, 14°3'5.00"E, ± 500m
fytochorion: 6. Džbán
datum: 1952-05-15
náleze: Josef Švejda
herbář: PR
projekt: Excerpt Atlas
ID: 13552304

původní jméno: *Centaurea angustifolia* Mill. *axillaris* (Willd. sp.)
lokalita: příkop u silnice blíže obce Doksy u Kladna
nejbližší obec: Doksy, okres Kladno
souřadnice: 50°7'8.39"N, 14°2'52.15"E, ± 1000m
nadmořská výška: 360 m
fytochorion: 6. Džbán
datum: 1940-06-10
náleze: Josef Švejda
herbář: PRC
projekt: Excerpt Atlas
ID: 13581036

5851b

původní jméno: *Centaurea axillaris*
lokalita: Waldthal bei Kovary
nejbližší obec: Zákolany, okres Kladno
souřadnice: 50°11'32.97"N, 14°15'7.91"E, ± 1000m
fytochorion: 7d. Bělohorská tabule
náleze: František Bubák
pramen: Čelakovský L. (1894): Resultate der botanischen Durchforschung Böhmens in den Jahren 1891-1892. – Sitzungsber. Königl. Böhm. Ges. Wiss. Prag, math.-naturwiss. cl., 1893/10: 1–38
projekt: Excerpt Atlas
ID: 13560099

5851c

původní jméno: *Centaurea axillaris* Willd.
lokalita: na suchém, travnatém svahu podél silnice vedoucí z Makotřas k Dobrovízi (na Kladensku), ale jen řídce
nejbližší obec: Makotřasy, okres Kladno
souřadnice: 50°8'8.01"N, 14°13'2.74"E, ± 1000m
nadmořská výška: 300 m
fytochorion: 7d. Bělohorská tabule
datum: 1945-06-17
náleze: Emerich Güttler
herbář: PRC
projekt: Excerpt Atlas
ID: 13581044

5851d

původní jméno: *Centaurea triumfettii*
lokalita: Opukový lom Přední Kopanina
nejbližší obec: Přední Kopanina, okres Praha (Hlavní město Praha)
souřadnice: 50°6'54.17"N, 14°17'28.39"E
fytochorion: 7d. Bělohorská tabule
datum: 2001
náleze: Pavel Špryňar
pramen: Špryňar Pavel et Marek Milan. Květena pražských chráněných území. 2001.
projekt: NDOP
ID: 6814730

5852a

původní jméno: *Centaurea axillaris* Willd.
lokalita: Roztoky u Prahy
nejbližší obec: Roztoky, okres Praha-západ
souřadnice: 50°9'49.00"N, 14°23'1.00"E, ± 2000m
fytochorion: 9. Dolní Povltaví
datum: 1997-06
náleze: Josef Rohlena
herbář: HR
projekt: Excerpt Atlas
ID: 13339455

původní jméno: *Centaurea triumfettii* All.
lokalita: Žalov u Prahy: ulice Potoky, pod křovinami na úpatí vápencové skalnaté stráně
nejbližší obec: Roztoky, okres Praha-západ
souřadnice: 50°10'2.00"N, 14°21'39.00"E, ± 100m
fytochorion: 9. Dolní Povltaví
datum: 1977-06-18
náleze: H. Janáčková
herbář: SUM
projekt: Excerpt Atlas
poznámka: sběratel na schedě neuveden, identifikován podle vzhledu schedy nebo rukopisu
ID: 13338635

původní jméno: *Centaurea* [nečitelné]
lokalita: Brnky (Zdíby): stráně k Vltavě, dosti hojná
nejbližší obec: Zdíby, okres Praha-východ
souřadnice: 50°9'44.00"N, 14°24'26.00"E, ± 500m
nadmořská výška: 180-200 m
fytochorion: 9. Dolní Povltaví
datum: 1942-06-10
náleze: František Milner-Milhauz
herbář: CB
projekt: Excerpt Atlas
ID: 13338787

původní jméno: *Centaurea axillaris* (Willd. sp.) Dom.
lokalita: stráně nad trati mezi Žalovem a Podmoráněm
nejbližší obec: Roztoky, okres Praha-západ
souřadnice: 50°10'3.00"N, 14°21'21.00"E, ± 500m
fytochorion: 9. Dolní Povltaví
datum: 1949-06-21
náleze: s. coll.
herbář: PR
projekt: Excerpt Atlas
ID: 13552286

původní jméno: *Centaurea axillaris* L.
lokality: Dol. Vltava: na stráních proti Roztokům
nejbližší obec: Klecany, okres Praha-východ
souřadnice: 50°10'25.00"N, 14°23'55.00"E, ± 500m
fytochorion: 9. Dolní Povltaví
datum: 1912-06-01
náleze: František Schustler
herbář: PR
projekt: Excerpt Atlas
ID: 13552213

původní jméno: *Centaurea angustifolia* ssp. *axillaris* Dostál
lokality: Libčice - suché vršky
nejbližší obec: Libčice nad Vltavou, okres Praha-západ
souřadnice: 50°11'56.49"N, 14°21'45.63"E, ± 2000m
fytochorion: 9. Dolní Povltaví
datum: 1947-06-01
náleze: A. Metzellová-Ondráková
herbář: PRC
projekt: Excerpt Atlas
ID: 13580951

původní jméno: *Centaurea montana* L.
lokality: Brnky (Zdíby): stráž k Vltavě, dosti hojná
nejbližší obec: Zdíby, okres Praha-východ
souřadnice: 50°9'43.71"N, 14°24'25.72"E, ± 500m
nadmořská výška: 180-200 m
fytochorion: 9. Dolní Povltaví
datum: 1942-06-10
náleze: František Milner-Milhauz
herbář: PRC
projekt: Excerpt Atlas
ID: 13581045

původní jméno: *Centaurea axillaris*
lokality: Umgebung von Prag: Klezan
nejbližší obec: Klecany, okres Praha-východ
souřadnice: 50°10'33.55"N, 14°24'41.33"E, ± 1000m
fytochorion: 10a. Jenštejnská tabule
datum: 1912-06-06
náleze: Jakob Sterneck
herbář: PRC
projekt: Excerpt Atlas
ID: 13580948

původní jméno: *Centaurea axillaris* Willd.
lokality: Libšice [=Libčice nad Vltavou]
nejbližší obec: Libčice nad Vltavou, okres Praha-západ
souřadnice: 50°11'56.49"N, 14°21'45.63"E, ± 2000m
fytochorion: 9. Dolní Povltaví
datum: 1898-06-04
náleze: J. Vilhelm
herbář: PRC
projekt: Excerpt Atlas
ID: 13580953

5852c

původní jméno: *Centaurea triumfettii* (All.)
lokality: Praha 8-Bohnice: ChÚ Dynamitka, trávníky na malém ostrohu na S okraji území
nejbližší obec: Praha, okres Praha (Hlavní město Praha)
souřadnice: 50°8'13.00"N, 14°24'2.00"E, ± 200m
fytochorion: 9. Dolní Povltaví
datum: 1987-06-26
náleze: s. coll.
herbář: LIT
projekt: Excerpt Atlas
ID: 13338695

původní jméno: *Centaurea triumfettii* All. ssp. *axillaris* (Willd.) Dost.
lokalita: skály na pravém břehu Vltavy u Bohnic
nejbližší obec: Praha, okres Praha (Hlavní město Praha)
souřadnice: 50°8'3.00"N, 14°23'47.00"E, ± 1000m
fytochorion: 9. Dolní Povltaví
datum: 1978-07-06
náleze: J. Hanousek
herbář: MP
projekt: Excerpt Atlas
ID: 13339328

původní jméno: *Centaurea triumfettii* subsp. *axillaris* (Willd.) Dostál
lokalita: Praha: Bába
nejbližší obec: Praha, okres Praha (Hlavní město Praha)
souřadnice: 50°7'11.00"N, 14°23'30.00"E, ± 200m
fytochorion: 9. Dolní Povltaví
datum: 1939-05
náleze: V. Kajdoš
herbář: NJM
projekt: Excerpt Atlas
ID: 13338337

původní jméno: *Centaurea triumfettii* subsp. *axillaris* (Willd.) Dostál
lokalita: Praha: Bába
nejbližší obec: Praha, okres Praha (Hlavní město Praha)
souřadnice: 50°7'11.00"N, 14°23'30.00"E, ± 200m
fytochorion: 9. Dolní Povltaví
datum: 1938-07
náleze: V. Kajdoš
herbář: NJM
projekt: Excerpt Atlas
ID: 13338336

původní jméno: *Centaurea triumfetti* var. *axillaris*
lokalita: in rupibus schistaceis supra flumen Vltava prope Bohnice haud procul urbe Praha
nejbližší obec: Praha, okres Praha (Hlavní město Praha)
souřadnice: 50°7'57.00"N, 14°24'0.00"E, ± 500m
nadmořská výška: 250 m
fytochorion: 9. Dolní Povltaví
datum: 1930-06-08
náleze: Pavel Sillinger
herbář: BRNU
projekt: Excerpt Atlas
poznámka: Flora Českoslovenica exsiccata, no. 293
ID: 13339032

původní jméno: *Centaurea triumfettii* All. var. *axillaris* Willd.
lokalita: Bohnice u Prahy
nejbližší obec: Praha, okres Praha (Hlavní město Praha)
souřadnice: 50°8'3.00"N, 14°23'47.00"E, ± 1000m
nadmořská výška: 250 m
fytochorion: 9. Dolní Povltaví
datum: 1930-06-08
náleze: Rudolf Dvořák
herbář: ZMT
projekt: Excerpt Atlas
ID: 13339485

původní jméno: *Centaurea triumfetti* All. var. *axillaris* Willd.
lokality: nad Vltavou u Bohnice (u Prahy)
nejbližší obec: Praha, okres Praha (Hlavní město Praha)
souřadnice: 50°8'3.00"N, 14°23'47.00"E, ± 1000m
nadmořská výška: 250 m
fytochorion: 9. Dolní Povltaví
datum: 1930-06-08
náleze: Rudolf Dvořák
herbář: ZMT
projekt: Excerpt Atlas
ID: 13339490

původní jméno: *Centaurea triumfetti*
lokality: Waldrand oberhalb Podbaba b. Prag
nejbližší obec: Praha, okres Praha (Hlavní město Praha)
souřadnice: 50°7'25.00"N, 14°23'35.00"E, ± 200m
fytochorion: 9. Dolní Povltaví
datum: 1928-05-09
náleze: coll.?
herbář: LIT
projekt: Excerpt Atlas
ID: 13338677

původní jméno: *Centaurea axillaris*
lokality: Scharka [Praha-Šárka]
nejbližší obec: Praha, okres Praha (Hlavní město Praha)
souřadnice: 50°6'19.00"N, 14°21'1.00"E, ± 2000m
fytochorion: 9. Dolní Povltaví
náleze: s. coll.
herbář: LIT
projekt: Excerpt Atlas
ID: 13338678

lokality: in valle Šárka prope Pragam
nejbližší obec: Praha, okres Praha (Hlavní město Praha)
souřadnice: 50°6'19.00"N, 14°21'1.00"E, ± 2000m
fytochorion: 9. Dolní Povltaví
datum: 1941
náleze: Miloš Deyl
herbář: PR
projekt: Excerpt Atlas
ID: 13366446

původní jméno: *Centaurea triumfetti*
lokality: diabasové skály u Bohnic v údolí vltavském
nejbližší obec: Praha, okres Praha (Hlavní město Praha)
souřadnice: 50°8'3.00"N, 14°23'47.00"E, ± 1000m
fytochorion: 9. Dolní Povltaví
datum: 1926-05-23
náleze: Pavel Sillinger
herbář: PR
projekt: Excerpt Atlas
ID: 13366455

původní jméno: *Centaurea montana*
lokality: Troja
nejbližší obec: Praha, okres Praha (Hlavní město Praha)
souřadnice: 50°7'13.00"N, 14°24'37.00"E, ± 1000m
fytochorion: 9. Dolní Povltaví
datum: 1887-06-04
náleze: Otokar Nickerl
herbář: PR
projekt: Excerpt Atlas
ID: 13366473

původní jméno: *Centaurea montana*
lokalita: Podbaba
nejbližší obec: Praha, okres Praha (Hlavní město Praha)
souřadnice: 50°7'25.00"N, 14°23'35.00"E, ± 200m
fytochorion: 9. Dolní Povltaví
datum: 1973-06-02
náleze: F. Rosický
herbář: PR
projekt: Excerpt Atlas
ID: 13552292

původní jméno: *Centaurea axillaris* Willd.
lokalita: Bohnice: na skalách nad Vltavou za Draháňskou roklí směrem k Zámkám, břidlice
nejbližší obec: Praha, okres Praha (Hlavní město Praha)
souřadnice: 50°8'44.00"N, 14°24'3.00"E, ± 200m
fytochorion: 9. Dolní Povltaví
datum: 1955-06-14
náleze: Jiří Soják
herbář: PR
projekt: Excerpt Atlas
ID: 13552262

původní jméno: *Centaurea axillaris* Willd.
lokalita: stráž nad trati v Podbabě, Praha
nejbližší obec: Praha, okres Praha (Hlavní město Praha)
souřadnice: 50°7'25.00"N, 14°23'35.00"E, ± 200m
fytochorion: 9. Dolní Povltaví
datum: 1949-05-20
náleze: s. coll.
herbář: PR
projekt: Excerpt Atlas
ID: 13552285

původní jméno: *Centaurea axillaris*, Willd.
lokalita: Praha - Podhoří
nejbližší obec: Praha, okres Praha (Hlavní město Praha)
souřadnice: 50°7'44.00"N, 14°24'15.00"E, ± 200m
nadmořská výška: 260 m
fytochorion: 9. Dolní Povltaví
datum: 1940-06-10
náleze: s. coll.
herbář: PR
projekt: Excerpt Atlas
ID: 13552258

původní jméno: *Centaurea angustifolia* Willd. ssp. *axillaris* (Willd.)
lokalita: Podbaba: step nad lomem na jižním svahu šáreckého údolí
nejbližší obec: Praha, okres Praha (Hlavní město Praha)
souřadnice: 50°7'15.00"N, 14°23'20.00"E, ± 100m
fytochorion: 9. Dolní Povltaví
datum: 1936-07-04
náleze: s. coll.
herbář: PR
projekt: Excerpt Atlas
ID: 13552265

původní jméno: *Centaurea Triumfettii* All. ssp. *stricta* (W. K.)
lokalita: in rupibus phylliticis loco Tříkrálka ad Bohnice
nejbližší obec: Praha, okres Praha (Hlavní město Praha)
souřadnice: 50°8'4.00"N, 14°23'45.00"E, ± 100m
fytochorion: 9. Dolní Povltaví
datum: 1931
náleze: Josef Dostál
herbář: PR
projekt: Excerpt Atlas
ID: 13552306

původní jméno: *Centaurea montana* L.
lokalita: Šárka u Prahy
nejbližší obec: Praha, okres Praha (Hlavní město Praha)
souřadnice: 50°6'19.00"N, 14°21'1.00"E, ± 2000m
fytochorion: 9. Dolní Povltaví
datum: 1876
náleze: František Sitenský
herbář: PR
projekt: Excerpt Atlas
ID: 13552370

původní jméno: *Centaurea montana*
lokalita: stráž Podbabská
nejbližší obec: Praha, okres Praha (Hlavní město Praha)
souřadnice: 50°7'25.00"N, 14°23'35.00"E, ± 200m
fytochorion: 9. Dolní Povltaví
náleze: s. coll.
herbář: PR
projekt: Excerpt Atlas
ID: 13552205

původní jméno: *Centaurea montana* L.
lokalita: Troja Hügel bei Prag
nejbližší obec: Praha, okres Praha (Hlavní město Praha)
souřadnice: 50°7'13.00"N, 14°24'37.00"E, ± 1000m
fytochorion: 9. Dolní Povltaví
náleze: Karl Boresch
herbář: PR
projekt: Excerpt Atlas
poznámka: sběratel neuveden, identifikován podle vzhledu schedy nebo rukopisu
ID: 13552372

původní jméno: *Centaurea axillaris*
lokalita: Podbaba
nejbližší obec: Praha, okres Praha (Hlavní město Praha)
souřadnice: 50°7'25.00"N, 14°23'35.00"E, ± 200m
fytochorion: 9. Dolní Povltaví
náleze: coll.?
herbář: PR
projekt: Excerpt Atlas
ID: 13552715

lokalita: in der Scharka
nejbližší obec: Praha, okres Praha (Hlavní město Praha)
souřadnice: 50°6'19.00"N, 14°21'1.00"E, ± 2000m
fytochorion: 9. Dolní Povltaví
náleze: Ph. M. Opiz
herbář: PR
projekt: Excerpt Atlas
ID: 13552716

původní jméno: *Centaurea triumfettii* All. var. *axillaris* (Willd.)
lokalita: in rupibus schistaceis supra flumen Vltava prope Bohnice haud procul urbe Praha
nejbližší obec: Praha, okres Praha (Hlavní město Praha)
souřadnice: 50°7'57.00"N, 14°24'0.00"E, ± 500m
nadmořská výška: 250 m
fytochorion: 9. Dolní Povltaví
datum: 1930-06-08
náleze: Pavel Sillinger
pramen: BRNM;BRNU;HR;LIT;OP; PR; PRC
projekt: Excerpt Atlas
poznámka: Flora Českoslovenica exsiccata, no. 293
ID: 13581035

původní jméno: *Centaurea axillaris* Willd.
lokalita: stráž naproti Selci [= Sedlec] u Prahy
nejbližší obec: Praha, okres Praha (Hlavní město Praha)
souřadnice: 50°8'3.05"N, 14°23'46.21"E, ± 200m
fytochorion: 9. Dolní Povltaví
datum: 1897-06
náleze: Josef Rohlena
herbář: PRC
projekt: Excerpt Atlas
ID: 13581039

původní jméno: *Centaurea Triumphetti* All.
lokalita: Horoměřice u Prahy
nejbližší obec: Horoměřice, okres Praha-západ
souřadnice: 50°7'54.22"N, 14°20'19.63"E, ± 3000m
fytochorion: 7d. Bělohorská tabule
náleze: Schaffer
herbář: PRC
projekt: Excerpt Atlas
poznámka: scheda není originální, je psaná J. Rohlenou
ID: 13581034

5852d

původní jméno: *Cyanus triumphetti*
lokalita: /1/ Praha 8-Pelc-Tyrolka: CHPV Jabloňka, tvořen strmým skalím svahem
nejbližší obec: Praha 8-Pelc-Tyrolka
fytochorion: 9. Dolní Povltaví
pramen: Kubíková J. (1976): Geobotanické vyhodnocení chráněných území na severovýchodě Prahy. - Bohem. Centr. 5: 61-105.
projekt: FLDOK
ID: 8924255

původní jméno: *Centaurea triumphetti*
lokalita: Praha-Troja, PP Jabloňka asi 50 m JJV pod stejnojmenným letohrádkem
souřadnice: 50°7'1.00"N, 14°26'21.00"E, ± 100m
fytochorion: 9. Dolní Povltaví
datum: 1992
náleze: T. Kučera
pramen: Kettnerová S. et Kučera T. (1992): Jabloňka, geobotanická inventarizace. - Ms. [Inventariz. průzk.; depon in: AOPK ČR, Praha.]
projekt: ČNFD
ID: 1215359

původní jméno: *Centaurea triumphetti*
lokalita: CHÚ Jabloňka (Praha)
souřadnice: 50°6'59.00"N, 14°26'22.00"E, ± 100m
fytochorion: 9. Dolní Povltaví
datum: 1992-08-16
náleze: S. Pecháčková
pramen: Kettnerová S. et Kučera T. (1992): Jabloňka, geobotanická inventarizace. - Ms. [Inventariz. průzk.; depon in: AOPK ČR, Praha.]
projekt: ČNFD
ID: 2297166

původní jméno: *Centaurea triumphetti*
lokalita: CHÚ Jabloňka (Praha)
souřadnice: 50°6'59.00"N, 14°26'22.00"E, ± 100m
fytochorion: 9. Dolní Povltaví
datum: 1992-08-16
náleze: S. Pecháčková
pramen: Kettnerová S. et Kučera T. (1992): Jabloňka, geobotanická inventarizace. - Ms. [Inventariz. průzk.; depon in: AOPK ČR, Praha.]
projekt: ČNFD
ID: 2297138

původní jméno: *Centaurea triumfettii*
lokalita: Jabloňka (SV Praha)
souřadnice: 50°7'2.00"N, 14°26'21.00"E
fytochorion: 9. Dolní Povltaví
datum: 1974-05
náleze: J. Kubíková
pramen: Kubíková J. (1976): Geobotanické vyhodnocení chráněných území na severovýchodě Prahy. - Bohem. Centr., Praha, 5: 61-105.
projekt: ČNFD
ID: 1961180

původní jméno: *Centaurea triumfettii*
lokalita: Jabloňka
nejbližší obec: Libeň, okres Praha (Hlavní město Praha)
souřadnice: 50°6'58.70"N, 14°26'23.17"E
fytochorion: 9. Dolní Povltaví
datum: 2001
náleze: Pavel Špryňar
pramen: Špryňar Pavel et Marek Milan. Květena pražských chráněných území. 2001.
projekt: NDOP
ID: 6814716

5854d

původní jméno: *Centaurea montana* subsp. *axillaris*
lokalita: Na Vinici, svah bývalé terasy Labe se slínovcovým podkladem jizerskohorského souvrství probíhající ve směru SZ–JV mezi obcemi Čelákovice a Mochov [asi 0,8 km SZ - 1,9 km ZSZ od kostela v obci Mochov; botanicky nejcennější plochy se nachází na SZ okraji ("Višňovka") a JV okraji území ("Viničný vrch")]
nejbližší obec: Mochov, okres Praha-východ
souřadnice: 50°8'57.51"N, 14°46'34.15"E, ± 500m
nadmořská výška: 200 m
fytochorion: 11b. Poděbradské Polabí
datum: 2011
náleze: Petr Petřík
pramen: Petřík P., Chocheš M., Křivský J. et Sádlo J. (2011): Na Vinici - druhově bohatá lokalita suchých trávníků u Čelákovic. - Muz. Současnost, Roztoky u Prahy, ser. natur., 26: 163-171.
projekt: Excerpt Atlas
poznámka: několik desítek sterilních a jeden kvetoucí jedinec; uvedené původní jméno *Centaurea montana* subsp. *axillaris* je v celkovém seznamu taxonů, jinde v textu se používá *Cyaunus triumfetti* subsp. *axillaris*
ID: 13564656

5855a

původní jméno: *Centaurea axillaris*
lokalita: Berg bei Semic unweit Lissa
nejbližší obec: Semice, okres Nymburk
souřadnice: 50°9'34.23"N, 14°51'54.07"E, ± 200m
fytochorion: 11b. Poděbradské Polabí
náleze: Karel Polák
pramen: Čelakovský L. (1889): Resultate der botanischen Durchforschung Böhmens im Jahre 1888. – Sitzungsber. Königl. Böhm. Ges. Wiss. Prag, math.-naturwiss. cl., 1888: 462–554
projekt: Excerpt Atlas
ID: 13560094

5948d

původní jméno: *Centaurea triumfetti*
lokalita: Rakovník: v prsti na skalnatém břehu za Sádrounou při ústí Nezabudického potoka
nejbližší obec: Nezabudice, okres Rakovník
souřadnice: 50°1'19.00"N, 13°49'57.00"E, ± 500m
fytochorion: 32. Křivoklátsko
datum: 1916-04-24
náleze: František Maloch
herbář: BRNU
projekt: Excerpt Atlas
ID: 13339011

5949a

lokality: ad casam venateriam Písky dictam, prope vicum Křivoklát
nejbližší obec: Křivoklát, okres Rakovník
souřadnice: 50°3'30.00"N, 13°53'46.00"E, ± 500m
fytochorion: 32. Křivoklátsko
datum: 1948-05-22
náleze: J. Trakal
herbář: PR
projekt: Excerpt Atlas
ID: 13552341

původní jméno: *Centaurea triumfetti* All.
lokality: Křivoklát: suché stráně (zvláště na skalnách) nad Rakovnickým potokem u Městečka
nejbližší obec: Městečko, okres Rakovník
souřadnice: 50°3'7.00"N, 13°51'55.00"E, ± 300m
fytochorion: 32. Křivoklátsko
datum: 1914-08-15
náleze: František Schustler
herbář: PR
projekt: Excerpt Atlas
ID: 13552209

původní jméno: *Centaurea triumfetti*
lokality: Městečko u Křivokláta (Křivoklátsko), 1,8 km SSZ od mostu, JZ svahy Homolky
souřadnice: 50°3'55.00"N, 13°51'27.00"E
nadmořská výška: 322 m
fytochorion: 32. Křivoklátsko
datum: 1990-05-31
náleze: D. Blažková
pramen: Kolbek J. et al. (1999): Vegetace Chráněné krajinné oblasti Křivoklátsko. 1. Vývoj krajiny a vegetace, vodní, pobřežní a luční společenstva. - AOPK ČR et Bot.Úst. AV ČR, Praha.
projekt: ČNFD
ID: 2101054

původní jméno: *Centaurea triumfetti*
lokality: skalky nad soutokem Rysové a Ryšavy, SV od obce Městečko
souřadnice: 50°3'20.00"N, 13°52'18.00"E, ± 500m
nadmořská výška: 360 m
fytochorion: 32. Křivoklátsko
datum: 1988-08-31
náleze: J. Kolbek
pramen: Kolbek J. et al. (2001): Vegetace Chráněné krajinné oblasti a Biosférické rezervace Křivoklátsko. 2. Společenstva skal, strání, sutí, primitivních půd, vřesovišť, termofilních lemů a synantropní vegetace. - 364 p., ed. Academia, Praha.
projekt: ČNFD
ID: 2418095

původní jméno: *Centaurea triumfetti*
lokality: skála na levém břehu Rakovnického potoka, 1 km SZ od Městečka
souřadnice: 50°3'13.00"N, 13°50'56.00"E, ± 500m
nadmořská výška: 380 m
fytochorion: 32. Křivoklátsko
datum: 1984-06-28
náleze: J. Kolbek
pramen: Kolbek J. et al. (2001): Vegetace Chráněné krajinné oblasti a Biosférické rezervace Křivoklátsko. 2. Společenstva skal, strání, sutí, primitivních půd, vřesovišť, termofilních lemů a synantropní vegetace. - 364 p., ed. Academia, Praha.
projekt: ČNFD
ID: 2421644

původní jméno: *Centaurea triumfettii*
souřadnice: 50°3'6.00"N, 13°53'50.00"E, ± 250m
nadmořská výška: 350 m
fytochorion: 32. Křivoklátsko
datum: 1980-07-25
náleze: J. Kolbek
pramen: Kolbek J. et al. (2003): Vegetace Chráněné krajinné oblasti a Biosférické rezervace Křivoklátsko. 3. Společenstva lesů, křovin, prameništ, balvaništ a acidofilních lemů. - 380 p., ed. Academia, Praha.
projekt: ČNFD
ID: 1065489

5949b

lokality: in valle rivi Klíčava, inter casa venatorea "Klíčava" et altera "Sv. Markéta" haud procul ab oppido Zbečno
nejbližší obec: Zbečno, okres Rakovník
souřadnice: 50°3'49.00"N, 13°56'3.00"E, ± 500m
fytochorion: 32. Křivoklátsko
datum: 1947-06-04
náleze: Ivan Klášterský; J. Trakal
herbář: PR
projekt: Excerpt Atlas
ID: 13552394

původní jméno: *Centaurea triumfettii*
lokality: 27. Zbečno: údolí Klíčavy od obce k přehradě
nejbližší obec: Zbečno, okres Rakovník
fytochorion: 32. Křivoklátsko
pramen: Kolbek J. (1986): Příspěvek ke květeně Chráněné krajinné oblasti Křivoklátsko. - Bohem. Centr. 15: 29-52.
projekt: FLDOK
ID: 8939806

5949c

lokality: údolí Berounky u Křivoklátska, v blízkosti "Lanovy stezky"
nejbližší obec: Křivoklát, okres Rakovník
souřadnice: 50°2'55.00"N, 13°53'17.00"E, ± 500m
fytochorion: 32. Křivoklátsko
datum: 1944-05-29
náleze: R. Vošoust
herbář: PR
projekt: Excerpt Atlas
ID: 13552411

původní jméno: *Centaurea triumfettii*
lokality: Tab.5.sním.1. Roztoky u Křivoklátska: skála na P břehu při ústí Klučné do Berounky, expo.JJZ.
nejbližší obec: Roztoky u Křivoklátska, okres Rakovník
souřadnice: 50°0'57.00"N, 13°51'39.00"E
nadmořská výška: 280 m
fytochorion: 32. Křivoklátsko
datum: 1977-06-07
pramen: Kolbek J. (1985): Málo známá rostlinná společenstva Chráněné krajinné oblasti Křivoklátsko. - Preslia 57: 151-169.
projekt: FLDOK
ID: 8049590

původní jméno: *Centaurea triumfettii*
lokality: Sním./2/. 1km JJV od obce Velá Buková, při pobřežní silnici, kde vytváří zónu mezi skalními společenstvy a zakrslou doubravou. Exp.JZ.
nejbližší obec: Velká Buková, okres Rakovník
souřadnice: 50°1'30.00"N, 13°51'22.00"E
nadmořská výška: 300 m
fytochorion: 32. Křivoklátsko
datum: 1973-06-20
pramen: Kolbek J. (1985): Málo známá rostlinná společenstva Chráněné krajinné oblasti Křivoklátsko. - Preslia 57: 151-169.
projekt: FLDOK
ID: 8048944

původní jméno: *Centaurea triumfettii*

lokality: /213/ SPR Brdatka: nachází se v k. ú. Křivoklát, jde o strmý suťový až skalnatý svah s JV orient. na L břehu Berounky mezi Zbečnem a Křivoklátem, J orient. skal.výchoz.

nejbližší obec: Zbečno, okres Rakovník

fytochorion: 32. Křivoklátsko

datum: 1983-09-22

pramen: Knižetová L., Pecina P. & Pivničková M. (1987): Prověra maloplošných chráněných území a jejich návrhů ve Středočeském kraji v letech 1982-85. - Bohem. Centr. 16: 7-262.

projekt: FLDOK

ID: 8947492

původní jméno: *Centaurea triumfettii* subsp. *axillaris*

lokality: /42/ Roztoky u Křivokláta: skály ZJZ obce, V ústí potoka Klucná

nejbližší obec: Roztoky u Křivokláta, okres Rakovník

souřadnice: 50°1'2.28"N, 13°51'40.85"E, ± 50m

fytochorion: 32. Křivoklátsko

nálezce: Vladimír Skalický

pramen: Kolbek J. (1969): Příspěvek ke květeně Rakovnicka. - Zpr. Čs. Bot. Společ. 4: 47-53.

projekt: FLDOK

ID: 9292753

původní jméno: *Centaurea triumfettii*

lokality: /tab. 12a/ Křivoklátsko: Baba, lokalita je pod přímým antropogenním tlakem a trpí silnou návštěvností /lokalita na Babě se nachází v obce Roztoky/

nejbližší obec: Roztoky, okres Rakovník

souřadnice: 50°1'29.00"N, 13°52'38.00"E

fytochorion: 32. Křivoklátsko

datum: 1971

pramen: Kolbek J. (1996): Změny vegetace po 20 letech na některých lokalitách Křivoklátska. - Příroda 5: 85-102.

projekt: FLDOK

ID: 9569002

5949d

původní jméno: *Cyanus triumfetti* - (ssp. *axillaris*)

lokality: Zbečno: na suti nad silnicí v obci, hojně

nejbližší obec: Zbečno, okres Rakovník

souřadnice: 50°2'30.00"N, 13°55'13.00"E, ± 500m

fytochorion: 32. Křivoklátsko

datum: 1962-07-02

nálezce: Stanislav Kučera

herbář: CB

projekt: Excerpt Atlas

ID: 13338797

původní jméno: *Centaurea*

lokality: v lese mezi Bratronicemi a Nižborem jz. od Kladna

nejbližší obec: Nižbor, okres Beroun

souřadnice: 50°1'44.00"N, 13°59'32.00"E, ± 2000m

fytochorion: 32. Křivoklátsko

datum: 1953-08-12

nálezce: Rudolf Kurka

herbář: CB

projekt: Excerpt Atlas

ID: 13338546

původní jméno: *Centaurea triumfetti* subsp. *axillaris* Wild.

lokality: Křivoklát: skály při sev. břehu Berounky, J a JZ od Sýkořice

nejbližší obec: Sýkořice, okres Rakovník

souřadnice: 50°1'41.00"N, 13°55'14.00"E, ± 300m

nadmořská výška: 380 m

fytochorion: 32. Křivoklátsko

datum: 1942-05-31

nálezce: J. Netušil

herbář: CB

projekt: Excerpt Atlas

ID: 13338790

lokalita: in valle rivuli Klíčava prope vicum Zbečno
nejbližší obec: Zbečno, okres Rakovník
souřadnice: 50°2'55.00"N, 13°55'22.00"E, ± 1000m
fytochorion: 32. Křivoklátsko
datum: 1941-06
nálezce: Miloš Deyl
herbář: PR
projekt: Excerpt Atlas
ID: 13366447

původní jméno: *Centaurea axillaris* Willd,
lokalita: skalky k J obrácené, za Zbečnem u Křivoklátku
nejbližší obec: Zbečno, okres Rakovník
souřadnice: 50°2'45.00"N, 13°55'1.00"E, ± 1000m
nadmořská výška: 290 m
fytochorion: 32. Křivoklátsko
datum: 1939-06-05
nálezce: Jaromír Klika
herbář: PR
projekt: Excerpt Atlas
ID: 13552362

původní jméno: *Centaurea axillaris*
lokalita: Vůznice u Nižboru
nejbližší obec: Nižbor, okres Beroun
souřadnice: 50°0'59.86"N, 13°59'14.04"E, ± 1000m
nadmořská výška: 300 m
fytochorion: 32. Křivoklátsko
datum: 1940-05-12
nálezce: Josef Dostál
herbář: PRC
projekt: Excerpt Atlas
ID: 13580945

5950a

původní jméno: *Centaurea triumfettii* subsp. *axillaris*
nálezce: Antonín Roubal
pramen: Fond Bohumila Slavíka
projekt: Slavíkovy formuláře
ID: 8571619

původní jméno: *Centaurea triumfettii*
lokalita: Dolní Bezděkov u Kladna; sukcese, invaze akátu
souřadnice: 50°4'44.14"N, 14°2'11.99"E, ± 18m
fytochorion: 32. Křivoklátsko
datum: 2014-06-28
nálezce: Martin Gutzer
pramen: Gutzer Martin (2014): Aktualizace mapovacího okrsku cz2879 - Aktualizace vrstvy mapování biotopů ČR
projekt: NDOP
poznámka: T3.1
ID: 12918108

původní jméno: *Centaurea triumfettii*
lokalita: Dolní Bezděkov u Kladna; přerostlé akátem- ten je však odstraňován
souřadnice: 50°4'45.85"N, 14°2'9.23"E, ± 31m
fytochorion: 32. Křivoklátsko
datum: 2014-06-28
nálezce: Martin Gutzer
pramen: Gutzer Martin (2014): Aktualizace mapovacího okrsku cz2879 - Aktualizace vrstvy mapování biotopů ČR
projekt: NDOP
poznámka: T3.1
ID: 12917977

5950b

původní jméno: *Centaurea triumfettii*
lokalita: Podkozí: in querceto lucido saxosisque in decl. bor. vallis rivuli Kačák 850-950 m situ bor.-occ. a templo in pago
nejbližší obec: Chyňava, okres Beroun
souřadnice: 50°3'11.00"N, 14°6'13.00"E
nadmořská výška: 330-345 m
fytochorion: 32. Křivoklátsko
datum: 2007-05-17
nálezce: Otakar Šída
herbář: PR
projekt: Excerpt Atlas
ID: 13338506

původní jméno: *Centaurea triumfettii* All. subsp. *axillaris* (Willd.) Dostál
lokalita: Svárov: dispersim in abruptis saxatilis supra rivum Rymáňský potok ca ad 2 km occido-austro-occid. a pago.
nejbližší obec: Svárov, okres Kladno
souřadnice: 50°3'47.00"N, 14°7'14.00"E
nadmořská výška: 350 m
fytochorion: 32. Křivoklátsko
datum: 2002-04-25
nálezce: Milan Marek
herbář: PR
projekt: Excerpt Atlas
ID: 13338485

původní jméno: *Centaurea angustifolia* Mill. *axillaris* (Willd. sp.)
lokalita: na svazích skal složených z algonkických břidlic v okolí Dědkova mlýna na potoce Loděnici na Unhošťsku
nejbližší obec: Unhošť, okres Kladno
souřadnice: 50°3'6.20"N, 14°5'54.61"E, ± 300m
fytochorion: 32. Křivoklátsko
datum: 1941-06-05
nálezce: Josef Švejda
herbář: PRC
projekt: Excerpt Atlas
ID: 13581010

5950c

původní jméno: *Centaurea triumfetti*
lokalita: Beroun: násyp dráhy u Nové Huti [= Nižbor]
nejbližší obec: Nižbor, okres Beroun
souřadnice: 50°0'9.00"N, 14°0'10.00"E, ± 500m
fytochorion: 32. Křivoklátsko
datum: 1918-05-19
nálezce: František Maloch
herbář: BRNU
projekt: Excerpt Atlas
ID: 13339010

původní jméno: *Centaurea axillaris*
lokalita: skalky mezi Hýskovem a Nižborem
nejbližší obec: Nižbor, okres Beroun
souřadnice: 49°59'59.39"N, 14°0'57.24"E, ± 500m
fytochorion: 32. Křivoklátsko
datum: 1953-08
nálezce: Jaromír Klika
herbář: PRC
projekt: Excerpt Atlas
ID: 13580930

5950d

původní jméno: *Centaurea montana* b) *axillaris*
lokalita: "Homolka" u Chrbyně
nejbližší obec: Nenačovice, okres Beroun
souřadnice: 50°1'33.02"N, 14°8'6.85"E, ± 2000m
fytochorion: 32. Křivoklátsko
náleze: Antonín Hansgörg
pramen: Čelakovský L. (1873): Prodrusus květeny české 4: 795 - Arch. Přírod. Výzk. Čech, sect. 3a, fasc. 4: 677-944
projekt: Excerpt Atlas
poznámka: Chrbyně = buď osada Chrby v údolí Kačáku SSV od Nenačovic nebo spíše hřbet Chrbina (462) S-SZ od Nenačovic
ID: 13560090

5951b

původní jméno: *Centaurea triumfettii*
lokalita: Tabulka 1b/ PR Divoká Šárka: dynamika změn květeny přírodní památky Divoká Šárka: jde o soutěsku v silicitových skalách, na SZ okraji Prahy, k. ú. Dolní Liboc a Veleslavín,
nejbližší obec: Praha-Dolní Liboc, okres Praha (Hlavní město Praha)
souřadnice: 50°5'57.00"N, 14°19'20.00"E
fytochorion: 9. Dolní Povltaví
datum: 1949
náleze: Deyl
pramen: Kubíková J., Hadinec J., Osbornová J. & Rektoris L. (1994): Zhodnocení opakovaného sledování květeny a vegetace přírodní rezervace Divoká Šárka v Praze. - Příroda 1: 31-62.
projekt: FLDOK
ID: 9579085

5951d

původní jméno: *Centaurea axillaris* Willd.
lokalita: na stráni proti nádraží u Řeporyj
nejbližší obec: Praha, okres Praha (Hlavní město Praha)
souřadnice: 50°2'5.00"N, 14°18'34.00"E, ± 500m
fytochorion: 7d. Bělohorská tabule
datum: 1912-06-01
náleze: Ladislav F. Čelakovský
herbář: PR
projekt: Excerpt Atlas
ID: 13552217

původní jméno: *Centaurea montana* L.
lokalita: Kopanina [pravděpodobně Praha-Zadní Kopanina]
nejbližší obec: Praha, okres Praha (Hlavní město Praha)
souřadnice: 50°0'22.00"N, 14°18'43.00"E, ± 2000m
fytochorion: 8. Český kras
náleze: F. Bozděch
herbář: PR
projekt: Excerpt Atlas
ID: 13552281

původní jméno: *Centaurea triumfettii*
lokalita: /7/Z/JS/ CHÚ v povodí Radotínského potoka, PP Zmrzlík /SV obce Zadní Kopanina/
nejbližší obec: Zadní Kopanina, okres Praha (Hlavní město Praha)
souřadnice: 50°0'32.00"N, 14°19'15.00"E
fytochorion: 7d. Bělohorská tabule
náleze: Jiří Sádlo
pramen: Kubíková J., Kučera T., Manych J., Rivolová-Knížetová L. & Sádlo J. (1997): Vegetace a flóra chráněných území v povodí Radotínského potoka. - Natura Pragensis 14: 4-65.
projekt: FLDOK
ID: 9668828

původní jméno: *Centaurea triumfettii*
lokalita: /6/CK/JK/ CHÚ v povodí Radotínského potoka, NPP Cikánka (v citaci uvedeno i 7 fyt.snímků, poloha snímků na mapě 5, str.42, roky 1976, a 1982 /V až JV obce Zadní Kopanina/
nejbližší obec: Zadní Kopanina, okres Praha (Hlavní město Praha)
souřadnice: 50°0'10.00"N, 14°19'16.00"E
fytochorion: 7d. Bělohorská tabule
náleze: Jarmila Kubíková
pramen: Kubíková J., Kučera T., Manych J., Rivořová-Knížetová L. & Sádlo J. (1997): Vegetace a flóra chráněných území v povodí Radotínského potoka. - *Natura Pragensis* 14: 4-65.
projekt: FLDOK
ID: 9668641

původní jméno: *Centaurea triumfettii*
lokalita: NPP Cikánka I
souřadnice: 50°0'14.73"N, 14°19'36.92"E, ± 157m
fytochorion: 7d. Bělohorská tabule
datum: 2012
náleze: Milan Řezáč
pramen: Řezáč Milan (2013): Inventarizace MZCHÚ NPP Cikánka I - cévnaté rostliny
projekt: NDOP
ID: 10255440

původní jméno: *Centaurea triumfettii*
lokalita: NPP Lochkovský profil
souřadnice: 50°0'13.30"N, 14°19'52.65"E, ± 165m
fytochorion: 7d. Bělohorská tabule
datum: 2012
náleze: Milan Řezáč
pramen: Milan Řezáč (2014): Inventarizace MZCHÚ NPP Lochkovský profil
projekt: NDOP
poznámka: C3,Š3, ohrožené, phrožené
ID: 11316778

původní jméno: *Centaurea triumfettii*
lokalita: NPP Cikánka
souřadnice: 50°0'10.23"N, 14°19'32.62"E, ± 92m
fytochorion: 7d. Bělohorská tabule
datum: 2012
náleze: Milan Řezáč
pramen: Řezáč Milan (2013): Inventarizace MZCHÚ NPP Cikánka I - cévnaté rostliny
projekt: NDOP
ID: 10245986

5952a

původní jméno: *Centaurea montana*
lokalita: am Laurenziberge in Prag [= Praha, vrch Petřín]
nejbližší obec: Praha, okres Praha (Hlavní město Praha)
souřadnice: 50°4'57.00"N, 14°23'43.00"E, ± 500m
fytochorion: 9. Dolní Povltaví
datum: 1843-06-03
náleze: Anton Roth
herbář: PR
projekt: Excerpt Atlas
ID: 13552711

5952b

původní jméno: *Centaurea axillaris* Wild
lokalita: Prag
nejbližší obec: Praha, okres Praha (Hlavní město Praha)
souřadnice: 50°5'1.00"N, 14°26'3.00"E, ± 10000m
fytochorion: 10b. Pražská kotlina
náleze: s. coll.
herbář: LIT
projekt: Excerpt Atlas
ID: 13338688

původní jméno: *Centaurea montana*
lokalita: au Felsen bei Prag
nejbližší obec: Praha, okres Praha (Hlavní město Praha)
souřadnice: 50°5'1.00"N, 14°26'3.00"E, ± 10000m
fytochorion: 10b. Pražská kotlina
datum: 1854-06-05
náleze: Anton Roth
herbář: PR
projekt: Excerpt Atlas
ID: 13552717

původní jméno: *Centaurea axillaris* W
lokalita: Prag
nejbližší obec: Praha, okres Praha (Hlavní město Praha)
souřadnice: 50°5'1.00"N, 14°26'3.00"E, ± 10000m
fytochorion: 10b. Pražská kotlina
náleze: Johann Pfund
herbář: PR
projekt: Excerpt Atlas
ID: 13552284

původní jméno: *Centaurea axillaris* W.
lokalita: Prag
nejbližší obec: Praha, okres Praha (Hlavní město Praha)
souřadnice: 50°5'1.00"N, 14°26'3.00"E, ± 10000m
fytochorion: 10b. Pražská kotlina
náleze: s. coll.
herbář: PR
projekt: Excerpt Atlas
ID: 13552299

5952c

původní jméno: *Chropa chlumní*
lokalita: Hlubočep: na vápenc. skalách
nejbližší obec: Praha, okres Praha (Hlavní město Praha)
souřadnice: 50°2'40.00"N, 14°23'33.00"E, ± 500m
fytochorion: 8. Český kras
datum: 1942-06-01
náleze: V. Mencl
herbář: PL
projekt: Excerpt Atlas
ID: 13338627

původní jméno: *Centaurea axillaris* Willd.
lokalita: na lesní stráni mezi Zlíchovem a Chuchlí u Prahy
nejbližší obec: Praha, okres Praha (Hlavní město Praha)
souřadnice: 50°2'22.00"N, 14°23'59.00"E, ± 500m
fytochorion: 8. Český kras
datum: 1927-05
náleze: Karel Krčan
herbář: MP
projekt: Excerpt Atlas
ID: 13339321

původní jméno: *Centaurea axillaris*
lokalita: Sv. Prokop pr. ur. Pragam
nejbližší obec: Praha, okres Praha (Hlavní město Praha)
souřadnice: 50°2'41.00"N, 14°22'28.00"E, ± 500m
fytochorion: 8. Český kras
datum: 1897-09
náleze: Josef Podpěra
herbář: BRNU
projekt: Excerpt Atlas
ID: 13338973

původní jméno: *Centaurea axillaris*
lokalita: Malá Chuchle
nejbližší obec: Praha, okres Praha (Hlavní město Praha)
souřadnice: 50°1'34.00"N, 14°23'37.00"E, ± 1000m
fytochorion: 8. Český kras
náleze: F. Sedláček
herbář: BRNU
projekt: Excerpt Atlas
ID: 13338958

původní jméno: *Centaurea montana* L.
lokalita: Holín [Praha - Holyně]
nejbližší obec: Praha, okres Praha (Hlavní město Praha)
souřadnice: 50°1'45.00"N, 14°21'18.00"E, ± 1000m
fytochorion: 8. Český kras
datum: 1856-08
náleze: Otokar Nickerl
herbář: PR
projekt: Excerpt Atlas
ID: 13366479

původní jméno: *Centaurea axillaris* W.
lokalita: Prag, Küchelbad [Praha - Malá Chuchle]
nejbližší obec: Praha, okres Praha (Hlavní město Praha)
souřadnice: 50°1'29.00"N, 14°23'31.00"E, ± 300m
fytochorion: 8. Český kras
náleze: Knoll
herbář: PR
projekt: Excerpt Atlas
ID: 13366470

původní jméno: *Centaurea Triumfettii* All. ssp. *axillaris* (Willd.) Dost.
lokalita: Butovice: skalnatá vápencová stráž v. klukovického koupaliště
nejbližší obec: Praha, okres Praha (Hlavní město Praha)
souřadnice: 50°2'23.00"N, 14°21'48.00"E, ± 300m
nadmořská výška: 290 m
fytochorion: 8. Český kras
datum: 1955-06-11
náleze: Jan Bubník
herbář: PR
projekt: Excerpt Atlas
ID: 13552227

původní jméno: *Centaurea Triumfettii* All. ssp. *axillaris* (Willd.) Dost.
lokalita: Klukovice: pod ostrohem mezi butovickým a řeporyjským údolím na vápencové stráni
nejbližší obec: Praha, okres Praha (Hlavní město Praha)
souřadnice: 50°2'14.00"N, 14°21'27.00"E, ± 200m
nadmořská výška: 260 m
fytochorion: 8. Český kras
datum: 1950-06-10
náleze: Jan Bubník
herbář: PR
projekt: Excerpt Atlas
ID: 13552228

původní jméno: *Centaurea Triumfettii* All. ssp. *axillaris* (Willd.) Dost.
lokalita: Butovice: akátový hájek jv. Kačnů, v trávě
nejbližší obec: Praha, okres Praha (Hlavní město Praha)
souřadnice: 50°2'45.00"N, 14°21'49.00"E, ± 100m
nadmořská výška: 320 m
fytochorion: 7d. Bělohorská tabule
datum: 1950-05-10
náleze: Jan Bubník
herbář: PR
projekt: Excerpt Atlas
ID: 13552419

lokality: J, diabasové skalky pod chuchelským kostelíčkem
nejbližší obec: Praha, okres Praha (Hlavní město Praha)
souřadnice: 50°1'1.00"N, 14°23'18.00"E, ± 50m
fytochorion: 8. Český kras
datum: 1945-06-02
náleze: Jaromír Klika
herbář: PR
projekt: Excerpt Atlas
ID: 13552413

původní jméno: *Centaurea axillaris* Willd. ssp. *axillaris* (Willd.) Dom.
lokality: Svatoprokopské údolí, skalnato-travnatý svah háje proti kostelíku
nejbližší obec: Praha, okres Praha (Hlavní město Praha)
souřadnice: 50°2'21.00"N, 14°22'7.00"E, ± 500m
fytochorion: 8. Český kras
datum: 1942-06-04
náleze: s. coll.
herbář: PR
projekt: Excerpt Atlas
ID: 13552260

původní jméno: *Centaurea axillaris* Willd.
lokality: Prokopské údolí u Prahy
nejbližší obec: Praha, okres Praha (Hlavní město Praha)
souřadnice: 50°2'25.00"N, 14°21'52.00"E, ± 2000m
nadmořská výška: 200 m
fytochorion: 8. Český kras
datum: 1940-05-26
náleze: Julius Hantschel
herbář: PR
projekt: Excerpt Atlas
ID: 13552259

původní jméno: *Centaurea axillaris* Willd.
lokality: Praha, Prokopské údolí
nejbližší obec: Praha, okres Praha (Hlavní město Praha)
souřadnice: 50°2'25.00"N, 14°21'52.00"E, ± 2000m
fytochorion: 8. Český kras
datum: 1933-06-17
náleze: Václav Novák
herbář: PR
projekt: Excerpt Atlas
ID: 13552274

původní jméno: *Centaurea triumfettii* All.
lokality: in decliv. lapidos calcar. supra pag. Chuchle in Cariceteo humilis, s. calcareo
nejbližší obec: Praha, okres Praha (Hlavní město Praha)
souřadnice: 50°0'54.00"N, 14°22'30.00"E, ± 200m
nadmořská výška: 300 m
fytochorion: 8. Český kras
datum: 1933-06-02
náleze: Josef Dostál
herbář: PR
projekt: Excerpt Atlas
ID: 13552315

původní jméno: *Centaurea Triumfettii* All.
lokality: na stráni nad M. Chuchlí u Prahy
nejbližší obec: Praha, okres Praha (Hlavní město Praha)
souřadnice: 50°1'29.00"N, 14°23'31.00"E, ± 300m
fytochorion: 8. Český kras
datum: 1926-05-15
náleze: Jaroslav Polívka
herbář: PR
projekt: Excerpt Atlas
ID: 13552347

původní jméno: *Centaurea triumfettii* All. (axillaris Willd.)
lokality: Chuchle
nejbližší obec: Praha, okres Praha (Hlavní město Praha)
souřadnice: 50°1'29.00"N, 14°23'31.00"E, ± 300m
fytochorion: 8. Český kras
datum: 1922-05-26
náleze: s. coll.
herbář: PR
projekt: Excerpt Atlas
ID: 13552335

původní jméno: *Centaurea triumfetti* All.
lokality: Prag, St. Prokop
nejbližší obec: Praha, okres Praha (Hlavní město Praha)
souřadnice: 50°2'25.00"N, 14°21'52.00"E, ± 2000m
fytochorion: 8. Český kras
datum: 1912-06-20
náleze: Erna Liebaldt
herbář: PR
projekt: Excerpt Atlas
ID: 13552276

původní jméno: *Centaurea axillaris* L.
lokality: kamenitá, suchá stráž v zadním údolí svatoprokopském u Prahy, půda vápnitá
nejbližší obec: Praha, okres Praha (Hlavní město Praha)
souřadnice: 50°1'53.00"N, 14°20'6.00"E, ± 1000m
nadmořská výška: 250 m
fytochorion: 8. Český kras
datum: 1910-05-23
náleze: František Schustler
herbář: PR
projekt: Excerpt Atlas
ID: 13552214

původní jméno: *Centaurea axillaris* Willd.
lokality: údolí sv. Prokopa u Prahy
nejbližší obec: Praha, okres Praha (Hlavní město Praha)
souřadnice: 50°2'25.00"N, 14°21'52.00"E, ± 2000m
fytochorion: 8. Český kras
datum: 1907-06
náleze: Ladislav F. Čelakovský
herbář: PR
projekt: Excerpt Atlas
ID: 13552221

původní jméno: *Centaurea axillaris* Wz.
lokality: Bergwiesen u. Hügel auf Kalk in B. Hlubočep
nejbližší obec: Praha, okres Praha (Hlavní město Praha)
souřadnice: 50°2'40.00"N, 14°23'33.00"E, ± 500m
fytochorion: 8. Český kras
datum: 1890-06-21
náleze: P. Maiwald
herbář: PR
projekt: Excerpt Atlas
ID: 13552400

původní jméno: *Cyanus mollis* Presl. a. *strictus*
lokality: Kuchle prope Pragam
nejbližší obec: Praha, okres Praha (Hlavní město Praha)
souřadnice: 50°1'34.00"N, 14°23'37.00"E, ± 1000m
fytochorion: 8. Český kras
datum: 1857-07
náleze: F. Hennevoigl
herbář: PR
projekt: Excerpt Atlas
ID: 13552282

původní jméno: *Centaurea montana* L.
lokality: Hlubočep
nejbližší obec: Praha, okres Praha (Hlavní město Praha)
souřadnice: 50°2'30.00"N, 14°23'45.00"E, ± 500m
fytochorion: 8. Český kras
datum: 1846-06-10
náleze: Forster
herbář: PR
projekt: Excerpt Atlas
ID: 13552720

původní jméno: *Centaurea stricta*
lokality: Kuchelbad [Praha-Malá Chuchle]
nejbližší obec: Praha, okres Praha (Hlavní město Praha)
souřadnice: 50°1'29.00"N, 14°23'31.00"E, ± 300m
fytochorion: 8. Český kras
datum: 1838-07-01
náleze: Ph. M. Opiz
herbář: PR
projekt: Excerpt Atlas
ID: 13552671

původní jméno: *Cyanus mollis* B variegatus Opiz
lokality: S. Prokop
nejbližší obec: Praha, okres Praha (Hlavní město Praha)
souřadnice: 50°2'41.00"N, 14°22'28.00"E, ± 500m
fytochorion: 8. Český kras
náleze: A. Schwarz
herbář: PR
projekt: Excerpt Atlas
ID: 13552197

původní jméno: *Centaurea axillaris*
lokality: Kuchelbad [Praha - Malá Chuchle]
nejbližší obec: Praha, okres Praha (Hlavní město Praha)
souřadnice: 50°1'29.00"N, 14°23'31.00"E, ± 300m
fytochorion: 8. Český kras
náleze: s. coll.
herbář: PR
projekt: Excerpt Atlas
ID: 13552287

původní jméno: *Centaurea montana* L.
lokality: Hlubočep bei Prag
nejbližší obec: Praha, okres Praha (Hlavní město Praha)
souřadnice: 50°2'30.00"N, 14°23'45.00"E, ± 500m
fytochorion: 8. Český kras
náleze: Karl Boresch
herbář: PR
projekt: Excerpt Atlas
ID: 13552373

původní jméno: *Centaurea montana*
lokality: Hlubočep
nejbližší obec: Praha, okres Praha (Hlavní město Praha)
souřadnice: 50°2'30.00"N, 14°23'45.00"E, ± 500m
fytochorion: 8. Český kras
náleze: Erna Liebaldt
herbář: PR
projekt: Excerpt Atlas
ID: 13552401

původní jméno: *Centaurea Triumphetti* auct. ssp.
lokalita: roztroušeně na stráních u Holyně
nejbližší obec: Praha, okres Praha (Hlavní město Praha)
souřadnice: 50°1'45.00"N, 14°21'18.00"E, ± 1000m
nadmořská výška: 300 m
fytochorion: 8. Český kras
datum: 1947-05-25
náleze: Emerich Güttler
herbář: PRC
projekt: Excerpt Atlas
ID: 13580961

lokalita: Slivenec
nejbližší obec: Praha, okres Praha (Hlavní město Praha)
souřadnice: 50°1'0.98"N, 14°22'6.60"E, ± 1000m
fytochorion: 8. Český kras
datum: 1943-06-06
náleze: A. Příhoda
herbář: PRC
projekt: Excerpt Atlas
ID: 13580946

původní jméno: *Centaurea axillaris* Willd.
lokalita: Malá Chuchle u Prahy: výslunný svah nad Malou Chuchlí, SV od kostelíku sv. Jana (kota 291), porůznu
nejbližší obec: Praha, okres Praha (Hlavní město Praha)
souřadnice: 50°1'8.18"N, 14°23'21.46"E, ± 500m
fytochorion: 8. Český kras
datum: 1943-06-14
náleze: V. Kočmíd
herbář: PRC
projekt: Excerpt Atlas
ID: 13580967

5952d

původní jméno: *Cyanus axillaris* [alfa] *strictus* Opiz
lokalita: Kunderatický les
nejbližší obec: Praha, okres Praha (Hlavní město Praha)
souřadnice: 50°1'38.00"N, 14°27'56.00"E, ± 1000m
fytochorion: 64a. Průhonická plošina
datum: 1851-06-08
náleze: Ph. M. Opiz
herbář: PR
projekt: Excerpt Atlas
ID: 13552714

původní jméno: *Centaurea triumphettii*
lokalita: V hrobech
nejbližší obec: Kamyk, okres Praha (Hlavní město Praha)
souřadnice: 50°0'34.96"N, 14°26'39.58"E
fytochorion: 10b. Pražská kotlina
datum: 2007-06-28
náleze: Pavel Špryňar; Jarmila Kubíková; Zdeněk Adámek
pramen: Kubíková, Adámek, Špryňar. *Natura pragensis* 18:183-198: Hranice mezofytika a termofytika na jihovýchodních okraji Prahy. Agentura ochrany přírody a 4.ZO ČSOP, 2007. ISBN 978-80-87051-15-3.
projekt: NDOP
ID: 6628539

5953c

původní jméno: *Cyanus triumfettii* (All.)
lokalita: Pitkovice: skalnato-travnatá slunná stráž u potoka Pitkovického as 300 m záp. od obce
nejbližší obec: Praha, okres Praha (Hlavní město Praha)
souřadnice: 50°1'28.00"N, 14°34'23.00"E, ± 100m
fytochorion: 10b. Pražská kotlina
datum: 1961-05-31
nálezce: Vítězslav Jaroš
herbář: PR
projekt: Excerpt Atlas
ID: 13552309

původní jméno: *Centaurea montana* b) *axillaris* (Willd.)
lokalita: Pitkovičky: travnatá stráž u jezu pitkovického potoka
nejbližší obec: Praha, okres Praha (Hlavní město Praha)
souřadnice: 50°1'30.00"N, 14°34'29.00"E, ± 200m
fytochorion: 10b. Pražská kotlina
datum: 1940-07-04
nálezce: s. coll.
herbář: PR
projekt: Excerpt Atlas
ID: 13552261

původní jméno: *Centaurea triumfettii*
lokalita: Praha 10- Pitkovice: na svahu v údolí Pitkovického potoka, na jeho P břehu cca 250 m ZSZ od mostu přes potok v obci
nejbližší obec: Pitkovice, okres Praha (Hlavní město Praha)
fytochorion: 64a. Průhonická plošina
datum: 1979
pramen: Jaroš V. & Kolbek J. (1981): Vegetace chráněného naleziště Pitkovická stráž v Praze 10. - Zpr. Čs. Bot. Společ. 16: 45-54.
projekt: FLDOK
ID: 9164185

původní jméno: *Centaurea triumfettii*
lokalita: Praha (Pitkovice), PP Pitkovická stráž, plošina u zahloubené staré těžební jámy
souřadnice: 50°1'28.00"N, 14°34'23.00"E, ± 100m
fytochorion: 10b. Pražská kotlina
datum: 2007-06-19
nálezce: J. Kubíková
pramen: Kubíková J., Adámek M. et Špryňar P. (2007): Hranice mezofytika a termofytika na jihovýchodním okraji Prahy na příkladu dvou izolovaných chráněných území - přírodní památka Pitkovická stráž a přírodní památka V hrobech. - Natura Prag., Praha, 18: 183-198.
projekt: ČNFD
ID: 1290624

5955b

původní jméno: *Centaurea triumfettii* (All.)
lokalita: Pečky: stráně u Chroustova
nejbližší obec: Radim, okres Kolín
souřadnice: 50°3'58.00"N, 14°59'43.00"E, ± 200m
fytochorion: 11b. Poděbradské Polabí
datum: 1969-05-31
nálezce: Milan Rivola
herbář: CB
projekt: Excerpt Atlas
původnost: nepůvodní
ID: 13338857

původní jméno: *Centaurea triumfettii* subsp. *axillaris*
lokalita: /12/ v zářezu želez. trati u zastávky Chroustov-Chotutice (Pečky-Zásmuky)
nejbližší obec: Chotutice, okres Kolín
nadmořská výška: 212 m
fytochorion: 11b. Poděbradské Polabí
datum: 1963-06-29
pramen: Šachl J. (1965): Floristický příspěvek ke květeně Poděbradska. - Čas. Nár. Muz., sect. natur. 134: 220-223.
projekt: FLDOK
původnost: nepůvodní
ID: 8764498

6048b

lokalita: in declivibus et rupestribus in ripa sinistra fluvii Mže inter vico Týřovice et Nezabudice
nejbližší obec: Hracholusky, okres Rakovník
souřadnice: 49°59'53.00"N, 13°47'32.00"E, ± 2000m
fytochorion: 32. Křivoklátsko
datum: 1943-05-07
náleze: Ivan Klášterský
herbář: PR
projekt: Excerpt Atlas
ID: 13366449

6049b

původní jméno: *Centaurea axillaris*
lokalita: locis stepposis ad jugum Hradiště dictum prope vicum Nižbor
nejbližší obec: Nižbor, okres Beroun
souřadnice: 49°59'22.00"N, 13°59'55.00"E, ± 200m
fytochorion: 32. Křivoklátsko
datum: 1947-05-19
náleze: Muraňský
herbář: PR
projekt: Excerpt Atlas
ID: 13552393

původní jméno: *Centaurea axillaris* Willd.
lokalita: Trubsko u Berouna
nejbližší obec: Trubská, okres Beroun
souřadnice: 49°57'18.00"N, 13°59'36.00"E, ± 1000m
fytochorion: 8. Český kras
datum: 1926-05-16
náleze: J. Soukup
herbář: PR
projekt: Excerpt Atlas
ID: 13552369

původní jméno: *Centaurea triumfettii*
lokalita: 104. Otročiněves: údolí Habrového potoka 0,7 km V od obce
nejbližší obec: Otročiněves, okres Beroun
fytochorion: 32. Křivoklátsko
pramen: Kolbek J. (1986): Příspěvek ke květeně Chráněné krajinné oblasti Křivoklátsko. - Bohem. Centr. 15: 29-52.
projekt: FLDOK
ID: 8943328

původní jméno: *Centaurea triumfettii*
lokalita: 103. Otročiněves: svahy při S okraji obce
nejbližší obec: Otročiněves, okres Beroun
fytochorion: 32. Křivoklátsko
pramen: Kolbek J. (1986): Příspěvek ke květeně Chráněné krajinné oblasti Křivoklátsko. - Bohem. Centr. 15: 29-52.
projekt: FLDOK
ID: 8943287

původní jméno: *Centaurea triumfettii*

lokality: sním. 51. CHKO Křivoklátsko: Vegerace pleší v komplexu xerothermní vegetace Křivoklátska: PP Stará Ves: JZ exp., /nachází se v obce Hudlice/

nejbližší obec: Hudlice, okres Beroun

souřadnice: 49°57'43.00"N, 13°59'40.00"E

nadmořská výška: 335 m

fytochorion: 32. Křivoklátsko

datum: 1996-05-19

pramen: Kučera T. & Mannová V. (1998): Srovnávací studie křivoklátských pleší. - Sborník Západočeského muzea v Plzni, Příroda 97: 7-48.

projekt: FLDOK

ID: 9639530

původní jméno: *Centaurea triumfettii*

lokality: svahy nad levým břehem Libotického potoka, PP Stará Ves

souřadnice: 49°57'44.00"N, 13°59'40.00"E, ± 500m

nadmořská výška: 350 m

fytochorion: 8. Český kras

datum: 1993-06-01

nálezce: J. Kolbek

pramen: Kolbek J. et al. (2001): Vegetace Chráněné krajinné oblasti a Biosférické rezervace Křivoklátsko. 2. Společenstva skal, strání, sutí, primitivních půd, vřesovišť, termofilních lemů a synantropní vegetace. - 364 p., ed. Academia, Praha.

projekt: ČNFD

ID: 2421131

původní jméno: *Centaurea triumfettii*

souřadnice: 49°59'33.00"N, 13°59'38.00"E, ± 250m

nadmořská výška: 300 m

fytochorion: 32. Křivoklátsko

datum: 1985-05-10

nálezce: Jiří Sádlo

pramen: Kolbek J. et al. (2003): Vegetace Chráněné krajinné oblasti a Biosférické rezervace Křivoklátsko. 3. Společenstva lesů, křovin, pramenišť, balvanišť a acidofilních lemů. - 380 p., ed. Academia, Praha.

projekt: ČNFD

ID: 1054774

6049d

původní jméno: *Centaurea triumfettii*

lokality: 6. Zdice: vrch Samohelka J kruhovky v Z části obce, Z exp.

nejbližší obec: Zdice, okres Beroun

souřadnice: 49°54'32.35"N, 13°58'14.20"E, ± 100m

fytochorion: 8. Český kras

pramen: Skalický V. & Skalická A. (1975): Příspěvek ke květeně diabasů na východním okraji Křivoklátska. - Bohem. Centr. 4: 132-140.

projekt: FLDOK

ID: 8923590

6050a

původní jméno: *Centaurea*

lokality: v lese, u myslivny, Nižborská brána

nejbližší obec: Nižbor, okres Beroun

souřadnice: 50°0'0.00"N, 14°0'9.00"E, ± 2000m

fytochorion: 32. Křivoklátsko

datum: 1953-08-12

nálezce: Rudolf Kurka

herbář: CB

projekt: Excerpt Atlas

ID: 13338547

původní jméno: *Cyanus triumfettii axillaris* (Willd.)
lokalita: Stradonice (okr. Beroun): výslunná stráň pod tratí, proti lávce, ojedinele
nejbližší obec: Nižbor, okres Beroun
souřadnice: 49°59'43.00"N, 14°1'33.00"E, ± 100m
nadmořská výška: 320 m
fytochorion: 32. Křivoklátsko
datum: 1963-06-09
náleze: B. Hronešová
herbář: PR
projekt: Excerpt Atlas
ID: 13552407

6050b

původní jméno: *Centaurea triumfetti* subsp. *Axillaris*
lokalita: Beroun: Vysoká stráň u obce Hostím
nejbližší obec: Bubovice, okres Beroun
souřadnice: 49°57'39.00"N, 14°7'56.00"E, ± 100m
fytochorion: 8. Český kras
datum: 1979-09-05
náleze: Štěpán Husák
herbář: MMI
projekt: Excerpt Atlas
ID: 13339286

původní jméno: *Centaurea triumfettii* (All.)
lokalita: Český Kras, Srbsko: Pláně, okraj doubravy
nejbližší obec: Srbsko, okres Beroun
souřadnice: 49°57'8.00"N, 14°8'31.00"E, ± 500m
fytochorion: 8. Český kras
datum: 1979-05-31
náleze: J. Belicová
herbář: HR
projekt: Excerpt Atlas
ID: 13339451

původní jméno: *Centaurea triumfettii* All. ssp. *axillaris* (Willd.) Dost.
lokalita: Sv. Jan pod Skalou
nejbližší obec: Svatý Jan pod Skalou, okres Beroun
souřadnice: 49°58'8.00"N, 14°7'59.00"E, ± 500m
fytochorion: 8. Český kras
datum: 1962-07-04
náleze: Emanuel Opravil
herbář: OP
projekt: Excerpt Atlas
ID: 13338405

původní jméno: *Centaurea axillaris* Willd. ssp. *stricta* (N.K.) Dost.
lokalita: Západočeský kras, Lištická rezervace
nejbližší obec: Beroun, okres Beroun
souřadnice: 49°57'43.00"N, 14°7'10.00"E, ± 200m
nadmořská výška: 460 m
fytochorion: 8. Český kras
datum: 1962-07-04
náleze: V. Horák
herbář: MP
projekt: Excerpt Atlas
ID: 13339331

původní jméno: *Centaurea axillaris* Willd. ssp. *stricta* (N.K.) Dost.
lokalita: Západočeský kras, Sv. Jan [pod Skalou], na stráni pod skalou
nejbližší obec: Svatý Jan pod Skalou, okres Beroun
souřadnice: 49°58'8.00"N, 14°7'59.00"E, ± 200m
fytochorion: 8. Český kras
datum: 1939-07-17
náleze: V. Horák
herbář: MP
projekt: Excerpt Atlas
ID: 13339334

původní jméno: *Centaurea triumfetti* ssp. *stricta* (W. et K.)
lokalita: Vráž u Berouna
nejbližší obec: Vráž, okres Beroun
souřadnice: 49°59'0.00"N, 14°7'44.00"E, ± 1000m
fytochorion: 32. Křivoklátsko
datum: 1936-06
náleze: V. Kajdoš
herbář: NJM
projekt: Excerpt Atlas
ID: 13338335

původní jméno: *Centaurea axillaris* Willd.
lokalita: Sv. Ivan k Berounu [Svatý Jan pod Skalou]
nejbližší obec: Svatý Jan pod Skalou, okres Beroun
souřadnice: 49°58'8.00"N, 14°7'59.00"E, ± 500m
fytochorion: 8. Český kras
datum: 1893-06
náleze: Jaroslav Košťál
herbář: MP
projekt: Excerpt Atlas
ID: 13339324

původní jméno: *Centaurea triumfetti*
lokalita: výslunná stráž na skalách nad Sv. Janem pod Skalou, břidlicovitá půda
nejbližší obec: Svatý Jan pod Skalou, okres Beroun
souřadnice: 49°58'7.00"N, 14°7'49.00"E, ± 500m
fytochorion: 8. Český kras
datum: 1901-05-16
náleze: J. Součková
herbář: PR
projekt: Excerpt Atlas
ID: 13552211

6050c

lokalita: lapacidinae Kosov prope pagum Jarov
nejbližší obec: Beroun, okres Beroun
souřadnice: 49°56'18.00"N, 14°3'15.00"E, ± 200m
fytochorion: 8. Český kras
datum: 1997-07-10
náleze: Jindřich Chrtek sen.; Blanka Deylová
herbář: PR
projekt: Excerpt Atlas
ID: 13366320

lokalita: prope vicum Jarov, haud procul oppidum Beroun, solo calc. ad Kosov
nejbližší obec: Beroun, okres Beroun
souřadnice: 49°56'7.00"N, 14°3'50.00"E, ± 300m
nadmořská výška: 443 m
fytochorion: 8. Český kras
datum: 1943-06-02
náleze: Miloš Štolba
herbář: PR
projekt: Excerpt Atlas
ID: 13366451

původní jméno: *Centaurea triumfettii*
lokalita: Okr. Beroun: Lounín: xerothermní trávníky na vrchu Vinice (kóta 435,8 m) 0,3 km S od obce. 430 m n. m.
nejbližší obec: Lounín, okres Beroun
souřadnice: 49°54'30.00"N, 14°0'54.00"E
nadmořská výška: 430 m
fytochorion: 8. Český kras
datum: 2001-07-09
náleze: Z. Kaplan
herbář: herb. Z. Kaplan
projekt: Excerpt Atlas
poznámka: Z. Kaplan 01/213
ID: 13374641

lokalita: in rupibus calcareis prope vicum Králův Dvůr
nejbližší obec: Králův Dvůr, okres Beroun
souřadnice: 49°56'52.00"N, 14°2'13.00"E, ± 1000m
fytochorion: 8. Český kras
datum: 1938-08
náleze: Miloš Deyl
herbář: PR
projekt: Excerpt Atlas
ID: 13552366

původní jméno: *Centaurea*
lokalita: am Kosov bei Königshof [Králův Dvůr] in Bergheiden
nejbližší obec: Beroun, okres Beroun
souřadnice: 49°56'36.39"N, 14°3'5.63"E, ± 300m
fytochorion: 8. Český kras
datum: 1918-08-03
náleze: Günther Beck
herbář: PRC
projekt: Excerpt Atlas
ID: 13580918

6050d

lokalita: Český kras, vrch Strážiště, 625 m Z od kóty 450 Strážiště
nejbližší obec: Měňany, okres Beroun
souřadnice: 49°55'4.59"N, 14°6'30.57"E
nadmořská výška: 420 m
fytochorion: 8. Český kras
datum: 2002-05-18
náleze: J. Škrábek
herbář: PL
projekt: Excerpt Atlas
ID: 13338617

původní jméno: *Centaurea triumfettii* All.
lokalita: Český kras - Velká Hora
nejbližší obec: Karlštejn, okres Beroun
souřadnice: 49°56'56.00"N, 14°9'23.00"E, ± 200m
nadmořská výška: 400 m
fytochorion: 8. Český kras
datum: 1966-05-25
náleze: Emil Šťastný
herbář: LIT
projekt: Excerpt Atlas
ID: 13338704

původní jméno: *Cyanus triumfettii* (All.)
lokalita: Srbsko: křovinaté stráně sv. od obce
nejbližší obec: Srbsko, okres Beroun
souřadnice: 49°56'38.00"N, 14°8'45.00"E, ± 1000m
fytochorion: 8. Český kras
datum: 1964-06-02
náleze: Antonín Pyšek
herbář: PL
projekt: Excerpt Atlas
ID: 13338623

původní jméno: *Cyanus triumfettii* (All.) ssp. *axillaris* (Willd.)
lokalita: Český Kras, keřnatý pahorek u Tetína
nejbližší obec: Tetín, okres Beroun
souřadnice: 49°56'58.00"N, 14°6'8.00"E, ± 1000m
fytochorion: 8. Český kras
datum: 1962-07-04
náleze: Antonín Čábera
herbář: CB
projekt: Excerpt Atlas
ID: 13338864

původní jméno: *Centaurea triumfettii* All. ssp. *stricta* (W.K.) Dost.
lokalita: Karlštejn: kamenitá polní cesta do Srbska, ve stráni
nejbližší obec: Karlštejn, okres Beroun
souřadnice: 49°56'23.00"N, 14°9'48.00"E, ± 2000m
fytochorion: 8. Český kras
datum: 1954-06-01
náleze: Miloš Hostička
herbář: MP
projekt: Excerpt Atlas
ID: 13339329

původní jméno: *Centaurea triumfettii* All. subsp. *axillaris* (Willd.) Dostál
lokalita: Bohemian Karst (SW of Praha), Velká hora (E of Beroun, ca. 1.5 km NE of Srbsko), S slopes of the hill
nejbližší obec: Karlštejn, okres Beroun
souřadnice: 49°56'56.00"N, 14°9'23.00"E, ± 200m
fytochorion: 8. Český kras
datum: 1949-05-28
náleze: Zdeněk Kropáč
herbář: PRA
projekt: Excerpt Atlas
ID: 13338581

původní jméno: *Centaurea angustifolia* Mill.
lokalita: v lesích mezi Tetínem a Tobolkou
nejbližší obec: Tetín, okres Beroun
souřadnice: 49°56'16.00"N, 14°5'54.00"E, ± 1000m
fytochorion: 8. Český kras
datum: 1938-07-24
náleze: Alfréd Kobrle
herbář: MP
projekt: Excerpt Atlas
ID: 13339322

původní jméno: *Centaurea triumfetti*
lokalita: Srbsko (u Berouna)
nejbližší obec: Srbsko, okres Beroun
souřadnice: 49°56'14.00"N, 14°8'9.00"E, ± 3000m
fytochorion: 8. Český kras
datum: 1930-05-18
náleze: Richter
herbář: LIT
projekt: Excerpt Atlas
ID: 13338712

původní jméno: *Centaurea axillaris* L.
lokalita: Veliká hora u Karlova Týna
nejbližší obec: Karlštejn, okres Beroun
souřadnice: 49°56'56.00"N, 14°9'23.00"E, ± 200m
fytochorion: 8. Český kras
datum: 1995-06-21
náleze: Karel Točl
herbář: PR
projekt: Excerpt Atlas
ID: 13366467

lokalita: in rupibus calcareis supra viam ferream ad vicum Krupná inter stationibus viae ferreae Budňany [dnes Karlštejn] te [sic; má být et] Srbsko
nejbližší obec: Karlštejn, okres Beroun
souřadnice: 49°55'47.00"N, 14°9'3.00"E, ± 500m
fytochorion: 8. Český kras
datum: 1943-05-14
náleze: Ivan Klášterský
herbář: PR
projekt: Excerpt Atlas
ID: 13366450

původní jméno: *Centaurea triumfetti* All. ssp. *axillaris*
lokalita: Královská rokle prope vicum Srbsko
nejbližší obec: Srbsko, okres Beroun
souřadnice: 49°55'51.00"N, 14°7'58.00"E, ± 300m
fytochorion: 8. Český kras
datum: 1932-08
náleze: Ivan Klášterský
herbář: PR
projekt: Excerpt Atlas
ID: 13366466

původní jméno: *Centaurea axillaris* Wild.
lokalita: Velká hora
nejbližší obec: Karlštejn, okres Beroun
souřadnice: 49°56'56.00"N, 14°9'23.00"E, ± 200m
fytochorion: 8. Český kras
datum: 1958-05-16
náleze: Rudolf Mikyška
herbář: PR
projekt: Excerpt Atlas
ID: 13552305

původní jméno: *Centaurea*
lokalita: Koda u Srbska
nejbližší obec: Tetín, okres Beroun
souřadnice: 49°56'3.00"N, 14°7'20.00"E, ± 300m
fytochorion: 8. Český kras
datum: 1955-06
náleze: coll.?
herbář: PR
projekt: Excerpt Atlas
ID: 13552713

původní jméno: *Centaurea*
lokalita: Srbsko: na vápencích skalách u Berounky
nejbližší obec: Srbsko, okres Beroun
souřadnice: 49°56'43.00"N, 14°7'52.00"E, ± 300m
fytochorion: 8. Český kras
datum: 1954-08-01
náleze: E. Knobloch
herbář: PR
projekt: Excerpt Atlas
ID: 13552289

lokalita: in colle Velká Hora prope arcem Karlštejn
nejbližší obec: Karlštejn, okres Beroun
souřadnice: 49°56'56.00"N, 14°9'23.00"E, ± 200m
fytochorion: 8. Český kras
datum: 1949-07-22
náleze: Miloš Deyl
herbář: PR
projekt: Excerpt Atlas
ID: 13552396

původní jméno: *Centaurea angustifolia* Mill. ssp. *axillaris* (Willd. sp.) Domin
lokalita: Srbsko: na skalách "Velké hory"
nejbližší obec: Karlštejn, okres Beroun
souřadnice: 49°56'56.00"N, 14°9'23.00"E, ± 200m
nadmořská výška: 380 m
fytochorion: 8. Český kras
datum: 1947-05-31
náleze: Radovan Hendrych
herbář: PR
projekt: Excerpt Atlas
ID: 13552349

lokalita: Koda u Srbska, *Quercetum pubesntis* I.
nejbližší obec: Tetín, okres Beroun
souřadnice: 49°56'3.00"N, 14°7'20.00"E, ± 300m
fytochorion: 8. Český kras
datum: 1945-07-05
náleze: Jaromír Klika
herbář: PR
projekt: Excerpt Atlas
ID: 13552398

původní jméno: *Centaurea triumfettii* All.
lokalita: in margine nemorum inter pag. Tobolka et Srbsko ad opp. Beroun, s. calcareo
nejbližší obec: Měňany, okres Beroun
souřadnice: 49°55'33.00"N, 14°6'33.00"E, ± 1000m
nadmořská výška: 400 m
fytochorion: 8. Český kras
datum: 1943-06-13
náleze: Josef Dostál
herbář: PR
projekt: Excerpt Atlas
ID: 13552295

lokalita: Královská rokle u Srbska
nejbližší obec: Srbsko, okres Beroun
souřadnice: 49°55'51.00"N, 14°7'58.00"E, ± 300m
fytochorion: 8. Český kras
datum: 1929-05-21
náleze: Ivan Klášterský
herbář: PR
projekt: Excerpt Atlas
ID: 13552355

původní jméno: *Centaurea triumfettii* All.
lokalita: in convallare Koda apud pag. Srbsko, s. calcareo
nejbližší obec: Tetín, okres Beroun
souřadnice: 49°56'3.00"N, 14°7'20.00"E, ± 300m
nadmořská výška: 270 m
fytochorion: 8. Český kras
datum: 1927-06-16
náleze: Josef Dostál
herbář: PR
projekt: Excerpt Atlas
ID: 13552314

původní jméno: *Centaurea*
lokalita: Velká Hora u Karlova Týna
nejbližší obec: Karlštejn, okres Beroun
souřadnice: 49°56'56.00"N, 14°9'23.00"E, ± 200m
fytochorion: 8. Český kras
datum: 1927-05-08
náleze: Ivan Klášterský
herbář: PR
projekt: Excerpt Atlas
ID: 13552344

původní jméno: *Chropa horská*
lokalita: Koda
nejbližší obec: Tetín, okres Beroun
souřadnice: 49°56'3.00"N, 14°7'20.00"E, ± 300m
fytochorion: 8. Český kras
datum: 1924-06-05
náleze: Lhoták
herbář: PR
projekt: Excerpt Atlas
ID: 13552340

původní jméno: *Centaurea axillaris*
lokalita: Koda
nejbližší obec: Tetín, okres Beroun
souřadnice: 49°56'3.00"N, 14°7'20.00"E, ± 300m
fytochorion: 8. Český kras
datum: 1920-05-13
náleze: s. coll.
herbář: PR
projekt: Excerpt Atlas
ID: 13552387

původní jméno: *Centaurea triumfettii* ssp. *axillaris*
lokalita: křovinaté svahy z Mramoru u Litně, vápenec
nejbližší obec: Liteň, okres Beroun
souřadnice: 49°53'59.53"N, 14°7'40.58"E, ± 1000m
nadmořská výška: 450 m
fytochorion: 8. Český kras
datum: 1962-06-06
náleze: Josef Dostál
herbář: PRC
projekt: Excerpt Atlas
ID: 13580906

6051a

původní jméno: *Centaurea triumfettii* All.
lokalita: ad viam pr. pag. Dolní Roblín ad opp. Dobřichovice
nejbližší obec: Mořina, okres Beroun
souřadnice: 49°57'20.00"N, 14°14'8.00"E, ± 500m
nadmořská výška: 280 m
fytochorion: 8. Český kras
datum: 1931-06-06
náleze: Josef Dostál
herbář: PR
projekt: Excerpt Atlas
ID: 13552318

původní jméno: *Centaurea*
lokalita: Steinhalden bei America n. Budňan
nejbližší obec: Mořina, okres Beroun
souřadnice: 49°57'32.22"N, 14°11'56.95"E, ± 1000m
fytochorion: 8. Český kras
datum: 1914-06-03
náleze: Günther Beck
herbář: PRC
projekt: Excerpt Atlas
ID: 13580921

původní jméno: *Centaurea triumfettii*
lokalita: Tal Karlické bei Beroun, Fels östlich von der Gemeinde Dolní Roblín (Kalk).
souřadnice: 49°57'20.00"N, 14°14'20.00"E
fytochorion: 8. Český kras
datum: 1975-08-26
náleze: M. Toman
pramen: Toman M. (1981): Die Gesellschaften der Klasse Festuco-Brometea im westlichen Teil des böhmischen Xerothermgebietes. 2. Teil. - Feddes Repert., Berlin, 92: 433-498.
projekt: ČNFD
ID: 1861868

původní jméno: *Centaurea triumfettii*
lokalita: Mokrý vrch_07
souřadnice: 49°57'20.52"N, 14°10'4.08"E, ± 37m
fytochorion: 8. Český kras
datum: 2014-06-16
náleze: Jiří Hummel
pramen: Hummel J., Chvojková E., Sova P., Václavíková E. (2013): Botanická inventarizace NPR Karlštejn
projekt: NDOP
ID: 12071180

původní jméno: *Centaurea triumfettii*
lokalita: Mokrý vrch_02; na hřbitku mezi lomy
souřadnice: 49°57'23.84"N, 14°10'12.17"E, ± 37m
fytochorion: 8. Český kras
datum: 2013
náleze: Jiří Hummel
pramen: Hummel J., Chvojková E., Sova P., Václavíková E. (2013): Botanická inventarizace NPR Karlštejn
projekt: NDOP
ID: 12071190

původní jméno: *Centaurea triumfettii*
lokalita: Paní hora_2
souřadnice: 49°57'42.00"N, 14°9'55.13"E, ± 115m
fytochorion: 8. Český kras
datum: 2013
náleze: Pavel Sova
pramen: Hummel J., Chvojková E., Sova P., Václavíková E. (2013): Botanická inventarizace NPR Karlštejn
projekt: NDOP
poznámka: bezlesí na hraně lomu
ID: 11303309

původní jméno: *Centaurea triumfettii*
lokalita: Amerika_04; na osluněné lomové stěně
souřadnice: 49°57'18.77"N, 14°10'20.37"E, ± 93m
fytochorion: 8. Český kras
datum: 2013-09-15
náleze: Jiří Hummel
pramen: Hummel J., Chvojková E., Sova P., Václavíková E. (2013): Botanická inventarizace NPR Karlštejn
projekt: NDOP
ID: 13101054

6051b

původní jméno: *Centaurea triumfettii* All.
lokalita: in decl. calcar. supra riv. Švarcava pr. pag. Solopysky ad opp. Černošice
nejbližší obec: Třebotov, okres Praha-západ
souřadnice: 49°57'49.00"N, 14°17'35.00"E, ± 500m
nadmořská výška: 350 m
fytochorion: 8. Český kras
datum: 1943-05-22
náleze: Josef Dostál
herbář: PR
projekt: Excerpt Atlas
ID: 13552296

původní jméno: *Centaurea triumfettii* All.
lokalita: in decliv. merid. in nemore vallis apud opp. Radotín, ad loc. Špačkův mlýn, solo calcareo
nejbližší obec: Praha, okres Praha (Hlavní město Praha)
souřadnice: 49°59'49.00"N, 14°19'13.00"E, ± 300m
nadmořská výška: 270 m
fytochorion: 8. Český kras
datum: 1935-06-18
náleze: Josef Dostál
herbář: PR
projekt: Excerpt Atlas
ID: 13552308

původní jméno: *Centaurea axillaris* L.
lokalita: Radotín: stepní, skalnaté stráně v Chotečském údolí
nejbližší obec: Praha, okres Praha (Hlavní město Praha)
souřadnice: 49°59'58.00"N, 14°19'13.00"E, ± 2000m
fytochorion: 8. Český kras
datum: 1915-05-25
náleze: František Schustler
herbář: PR
projekt: Excerpt Atlas
ID: 13552212

původní jméno: *Centaurea axillaris* Willd.
lokalita: krajina dolní Berounky, okolí Hor. Černošic, skalnatý vrch za Solopisky, vápenec, porost svídivý
nejbližší obec: Černošice, okres Praha-západ
souřadnice: 49°57'54.38"N, 14°17'11.28"E, ± 300m
nadmořská výška: 350 m
fytochorion: 8. Český kras
datum: 1940-06-05
náleze: J. Trapl
herbář: PRC
projekt: Excerpt Atlas
ID: 13580923

původní jméno: *Cyanus triumfettii* subsp. *axillaris*
lokalita: CHKO Český kras: Inventarizační seznam flóry PR Kulivá hora, průzkum probíhal v letech 1999-2001.
nejbližší obec: Třebotov, okres Praha-západ
souřadnice: 49°57'54.00"N, 14°17'6.00"E
fytochorion: 8. Český kras
datum: 2001
náleze: P. Šíma
pramen: Šíma P. (2007): Květena východní části Českého krasu. - Bohem. Centr. 28: 117-202.
projekt: FLDOK
ID: 8257628

původní jméno: *Cyanus triumfettii* subsp. *axillaris*

lokalita: 16. CHKO Český kras: Solopysky: Mejtříkův mlýn: skalní výchoz nad Švarcovou, JZ svah, liteňské břidlice s vloženými bazaltickými horninami.

nejbližší obec: Solopysky, okres Praha-západ

souřadnice: 49°57'45.00"N, 14°17'50.00"E

nadmořská výška: 280-300 m

fytochorion: 8. Český kras

nálezce: P. Šíma

pramen: Šíma P. (2007): Květena východní části Českého krasu. - Bohem. Centr. 28: 117-202.

projekt: FLDOK

ID: 8248955

původní jméno: *Centaurea triumfettii*

lokalita: /186/ SPR Kulivá hora: nachází se v k. ú. Třebotov, jde o vápencový ostroh na L břehu potoka Švarcovy J od obce Třebotov

nejbližší obec: Třebotov, okres Praha-západ

fytochorion: 8. Český kras

pramen: Knižetová L., Pecina P. & Pivničková M. (1987): Prověra maloplošných chráněných území a jejich návrhů ve Středočeském kraji v letech 1982-85. - Bohem. Centr. 16: 7-262.

projekt: FLDOK

ID: 8947049

6051c

původní jméno: *Cyanus triumfettii* subsp. *strictus*

lokalita: Mořinka: Karlické údolí

nejbližší obec: Mořinka, okres Beroun

souřadnice: 49°56'52.00"N, 14°14'52.00"E, ± 1000m

fytochorion: 8. Český kras

datum: 1999-06-05

nálezce: Josef Malý

herbář: BRNU

projekt: Excerpt Atlas

ID: 13339243

původní jméno: *Centaurea*

lokalita: Č. Kras, Karlické údolí, Peluňková stráž

nejbližší obec: Mořinka, okres Beroun

souřadnice: 49°56'55.00"N, 14°14'52.00"E, ± 100m

fytochorion: 8. Český kras

datum: 1961-05-08

nálezce: Denisa Blažková

herbář: CB

projekt: Excerpt Atlas

ID: 13338862

původní jméno: *Centaurea axillaris* Willd. ssp. *stricta* (N.K.) Dost.

lokalita: Plešivec u Karlštejna, na hřebenu

nejbližší obec: Karlštejn, okres Beroun

souřadnice: 49°56'5.00"N, 14°11'26.00"E, ± 200m

nadmořská výška: 350 m

fytochorion: 8. Český kras

datum: 1939-07-16

nálezce: V. Horák

herbář: MP

projekt: Excerpt Atlas

ID: 13339332

původní jméno: *Centaurea axillaris* Willd. ssp. *stricta* (N.K.) Dost.

lokalita: v lese u Karlštejna

nejbližší obec: Karlštejn, okres Beroun

souřadnice: 49°56'14.00"N, 14°11'10.00"E, ± 2000m

fytochorion: 8. Český kras

datum: 1939-07-18

nálezce: V. Horák

herbář: MP

projekt: Excerpt Atlas

ID: 13339333

původní jméno: *Centaurea axillaris* Willd.
lokalita: lesní návrší u Karlštejna
nejbližší obec: Karlštejn, okres Beroun
souřadnice: 49°56'14.00"N, 14°11'10.00"E, ± 2000m
fytochorion: 8. Český kras
datum: 1935-06-11
náleze: J. Vácha
herbář: MP
projekt: Excerpt Atlas
ID: 13339330

původní jméno: *Centaurea montana* L. b) *axillaris*
lokalita: na vápencových skálách u Karlova Týna
nejbližší obec: Karlštejn, okres Beroun
souřadnice: 49°56'14.00"N, 14°11'10.00"E, ± 2000m
fytochorion: 8. Český kras
datum: 1893-05-18
náleze: Ladmann
herbář: CB
projekt: Excerpt Atlas
ID: 13338789

původní jméno: *Centaurea axillaris* Willd.
lokalita: vápenné stráně u Karlštejna
nejbližší obec: Karlštejn, okres Beroun
souřadnice: 49°56'14.00"N, 14°11'10.00"E, ± 2000m
fytochorion: 8. Český kras
datum: 1890-06
náleze: Jaroslav Košťál
herbář: MP
projekt: Excerpt Atlas
ID: 13339323

původní jméno: *Centaurea triumfettii* (All.) var. *stricta* Willd. ?
lokalita: na výslun. kamenité stráni západ. Karlštejna, zřídka
nejbližší obec: Karlštejn, okres Beroun
souřadnice: 49°56'14.00"N, 14°11'10.00"E, ± 2000m
nadmořská výška: 400 m
fytochorion: 8. Český kras
datum: 1948-06-12
náleze: Hynek Zavřel
herbář: BRNM
projekt: Excerpt Atlas
ID: 13366245

původní jméno: *Centaurea axillaris* L.
lokalita: u Karlova Týna
nejbližší obec: Karlštejn, okres Beroun
souřadnice: 49°56'14.00"N, 14°11'10.00"E, ± 2000m
fytochorion: 8. Český kras
datum: 1896-05-17
náleze: Karel Točl
herbář: PR
projekt: Excerpt Atlas
ID: 13366475

původní jméno: *Centaurea stricta* Willd.?
lokalita: Carlstein
nejbližší obec: Karlštejn, okres Beroun
souřadnice: 49°56'14.00"N, 14°11'10.00"E, ± 2000m
fytochorion: 8. Český kras
náleze: coll.?
herbář: PR
projekt: Excerpt Atlas
ID: 13366469

lokality: Karlštejn: vápencové svahy 0,6 km SZ od nádraží
nejbližší obec: Karlštejn, okres Beroun
souřadnice: 49°56'8.00"N, 14°10'7.00"E, ± 50m
fytochorion: 8. Český kras
datum: 1993-07-18
náleze: Bohumil Trávníček
herbář: OL
projekt: Excerpt Atlas
ID: 13552462

původní jméno: *Centaurea axillaris* L.
lokality: Kněží hora [u Karlštejna]
nejbližší obec: Karlštejn, okres Beroun
souřadnice: 49°56'30.00"N, 14°11'14.00"E, ± 100m
fytochorion: 8. Český kras
datum: 1965-06-04
náleze: Josef Ruda
herbář: PR
projekt: Excerpt Atlas
poznámka: lokalita identifikována podle jiných sběrů téhož autora v databázi PLADIAS
ID: 13552215

původní jméno: *Centaurea triumfettii* ssp. *axillaris*
lokality: Karlštejnská doubrava dubu pýřitého
nejbližší obec: Karlštejn, okres Beroun
souřadnice: 49°56'14.00"N, 14°11'10.00"E, ± 2000m
fytochorion: 8. Český kras
datum: 1953-05-24
náleze: Karel Kopecký
herbář: PR
projekt: Excerpt Atlas
ID: 13552297

původní jméno: *Centaurea Triumfettii*
lokality: Karlštejn: okraj dubového porostu, výslunní, skalnatý substrát (CaCo3)
nejbližší obec: Karlštejn, okres Beroun
souřadnice: 49°56'14.00"N, 14°11'10.00"E, ± 2000m
fytochorion: 8. Český kras
datum: 1953-05-09
náleze: Karel Kopecký
herbář: PR
projekt: Excerpt Atlas
ID: 13552301

původní jméno: *Centaurea axillaris* Willd.
lokality: Karlštejn u Prahy
nejbližší obec: Karlštejn, okres Beroun
souřadnice: 49°56'14.00"N, 14°11'10.00"E, ± 2000m
fytochorion: 8. Český kras
datum: 1932-06
náleze: s. coll.
herbář: PR
projekt: Excerpt Atlas
ID: 13552388

původní jméno: *Centaurea axillaris* Willd.
lokality: Karlstein
nejbližší obec: Karlštejn, okres Beroun
souřadnice: 49°56'14.00"N, 14°11'10.00"E, ± 2000m
fytochorion: 8. Český kras
datum: 1920-06
náleze: Karl Boresch
herbář: PR
projekt: Excerpt Atlas
ID: 13552375

původní jméno: *Centaurea axillaris* Willd.
lokalita: Zadní Třebáň u Karlštejna: stráž za nádražím (s formou o širších listech)
nejbližší obec: Zadní Třebáň, okres Beroun
souřadnice: 49°55'6.00"N, 14°12'6.00"E, ± 100m
fytochorion: 8. Český kras
datum: 1914-05-24
náleze: Ladislav F. Čelakovský
herbář: PR
projekt: Excerpt Atlas
ID: 13552224

původní jméno: *Centaurea axillaris* Willd.
lokalita: travnaté stráně Plešivce u Karlštejna
nejbližší obec: Karlštejn, okres Beroun
souřadnice: 49°56'5.00"N, 14°11'26.00"E, ± 200m
fytochorion: 8. Český kras
datum: 1911-05-14
náleze: Eduard Baudyš; Slavík
herbář: PR
projekt: Excerpt Atlas
ID: 13552220

původní jméno: *Centaurea montana* L.
lokalita: Karlstein
nejbližší obec: Karlštejn, okres Beroun
souřadnice: 49°56'14.00"N, 14°11'10.00"E, ± 2000m
fytochorion: 8. Český kras
datum: 1911-06-04
náleze: Erna Liebaldt
herbář: PR
projekt: Excerpt Atlas
ID: 13552273

původní jméno: *Centaurea montana* L.
lokalita: Carolotýni
nejbližší obec: Karlštejn, okres Beroun
souřadnice: 49°56'14.00"N, 14°11'10.00"E, ± 2000m
fytochorion: 8. Český kras
náleze: Josef Ruda
herbář: PR
projekt: Excerpt Atlas
ID: 13552283

lokalita: in collibus circa arcem Karlštejn prope oppidum Beroun
nejbližší obec: Karlštejn, okres Beroun
souřadnice: 49°56'14.00"N, 14°11'10.00"E, ± 2000m
fytochorion: 8. Český kras
náleze: B. Augstová
herbář: PR
projekt: Excerpt Atlas
ID: 13552294

6051d

původní jméno: *Centaurea axillaris* Willd.
lokalita: v údolí Všenorském u Dobřichovic, stráž nad potokem asi východně od Černolic
nejbližší obec: Jíloviště, okres Praha-západ
souřadnice: 49°54'44.82"N, 14°18'58.04"E, ± 500m
fytochorion: 41. Střední Povltaví
datum: 1914-06-07
náleze: Ladislav F. Čelakovský
herbář: PR
projekt: Excerpt Atlas
ID: 13552216

původní jméno: *Centaurea tirumfetti* All.
lokalita: VI., slunečná, skalnatá pláň lesní u Černolic (Brdy)
nejbližší obec: Černolice, okres Praha-západ
souřadnice: 49°54'35.00"N, 14°17'57.00"E, ± 2000m
fytochorion: 41. Střední Povltaví
náleze: s. coll.
herbář: PR
projekt: Excerpt Atlas
ID: 13552323

původní jméno: *Centaurea axillaris* Willd.
lokalita: na pasece u koty 368 m jižně od Všenor
nejbližší obec: Všenory, okres Praha-západ
souřadnice: 49°55'27.94"N, 14°18'38.42"E, ± 1000m
fytochorion: 41. Střední Povltaví
datum: 1944-07-02
náleze: Miroslav Pulchart
herbář: PRC
projekt: Excerpt Atlas
ID: 13580911

původní jméno: *Centaurea axillaris*
lokalita: stráň v prvním příčném údolíčku z karlického údolí do Vonoklas vedoucího, slunná keřnatá stráň, břidlice
nejbližší obec: Karlík, okres Praha-západ
souřadnice: 49°56'30.13"N, 14°15'59.96"E, ± 500m
nadmořská výška: 300 m
fytochorion: 8. Český kras
datum: 1941-06
náleze: Jiří Barta
herbář: PRC
projekt: Excerpt Atlas
ID: 13580917

původní jméno: *Centaurea axillaris*
lokalita: Vschenor [Všenory]
nejbližší obec: Všenory, okres Praha-západ
souřadnice: 49°55'43.80"N, 14°18'14.13"E, ± 1000m
fytochorion: 41. Střední Povltaví
datum: 1899-06-02
náleze: Alfred von Sternerck
herbář: PRC
projekt: Excerpt Atlas
ID: 13580914

původní jméno: *Centaurea triumfettii* subsp. *axillaris*
lokalita: Karlík; Karlík: zaniklý malý stejnojmenný hrad na strmém ostrožnovitém výběžku v Karlickém údolí 1 km SSZ od kostela v obci,
souřadnice: 49°56'40.65"N, 14°15'18.94"E
fytochorion: 8. Český kras
datum: 2010-06-15
náleze: Milan Marek
pramen: Marek Milan (2013): Terénní šetření 2005 - 2013 - Květena hradů, zámků a zřícenin, včetně okolí do cca 100 m.
projekt: NDOP
poznámka: subsp. *axillaris* (Willd.) Dostál
ID: 12006994

6052a

původní jméno: *Centaurea triumfettii* All. ssp. *stricta* (W.K.) Dost.
lokalita: Radotínské údolí u Radotína, step nad silnicí do Řeporyj za kopcem Homolkou
nejbližší obec: Praha, okres Praha (Hlavní město Praha)
souřadnice: 49°59'50.00"N, 14°20'24.00"E, ± 100m
fytochorion: 8. Český kras
datum: 1955-07-25
náleze: Miloš Hostička
herbář: MP
projekt: Excerpt Atlas
ID: 13339326

původní jméno: *Centaurea triumfettii*, ssp. *stricta*
lokalita: stepní stráň (na vrcholku) 300 m sev. Drnův mlýn, Radotín, Praha-venkov
nejbližší obec: Praha, okres Praha (Hlavní město Praha)
souřadnice: 49°59'55.00"N, 14°20'18.00"E, ± 100m
fytochorion: 8. Český kras
datum: 1940-06-09
náleze: F. Kvapilík
herbář: OLM
projekt: Excerpt Atlas
ID: 13338429

původní jméno: *Centaurea axillaris* Willd.
lokalita: Radotín u Prahy: na jižní drolinné stráni na levé straně silnice za viaduktem polní dráhy
nejbližší obec: Praha, okres Praha (Hlavní město Praha)
souřadnice: 49°59'15.00"N, 14°21'22.00"E, ± 1000m
fytochorion: 8. Český kras
datum: 1938-07-02
náleze: Antonín Sobota
herbář: PL
projekt: Excerpt Atlas
ID: 13338628

původní jméno: *Centaurea axillaris* Willd.
lokalita: Radotiner Tal. Prag
nejbližší obec: Praha, okres Praha (Hlavní město Praha)
souřadnice: 49°59'51.00"N, 14°20'11.00"E, ± 1000m
fytochorion: 8. Český kras
datum: 1929-05-01
náleze: Oswald Schmeja
herbář: OP
projekt: Excerpt Atlas
ID: 13338368

původní jméno: *Centaurea axillaris*
lokalita: stráně Kosoře bl. Prahy
nejbližší obec: Kosoř, okres Praha-západ
souřadnice: 49°59'23.00"N, 14°20'6.00"E, ± 1000m
fytochorion: 8. Český kras
datum: 1902-07-04
náleze: E. Bayer
herbář: BRNL
projekt: Excerpt Atlas
ID: 13339314

původní jméno: *Centaurea axillaris* L.
lokalita: Radotínské údolí u Prahy
nejbližší obec: Praha, okres Praha (Hlavní město Praha)
souřadnice: 49°59'51.00"N, 14°20'11.00"E, ± 1000m
fytochorion: 8. Český kras
datum: 1896-06-07
náleze: Karel Točl
herbář: PL
projekt: Excerpt Atlas
ID: 13338625

původní jméno: *Centaurea axillaris* L.
lokalita: Radotínské údolí u Prahy
nejbližší obec: Praha, okres Praha (Hlavní město Praha)
souřadnice: 49°59'51.00"N, 14°20'11.00"E, ± 1000m
fytochorion: 8. Český kras
datum: 1896-06-07
náleze: Karel Točl
herbář: PR
projekt: Excerpt Atlas
ID: 13366474

původní jméno: *Centaurea montana* L.
lokalita: Königsaal bei Prag [Zbraslav]
nejbližší obec: Praha, okres Praha (Hlavní město Praha)
souřadnice: 49°58'40.00"N, 14°23'34.00"E, ± 1000m
fytochorion: 41. Střední Povltaví
datum: 1858-05
nálezce: Otokar Nickerl
herbář: PR
projekt: Excerpt Atlas
ID: 13366459

původní jméno: *Centaurea Triumphettii* All. ssp. *stricta* (W.K.) Dost.
lokalita: Radotínské údolí: stepi nad silnicí do Řeporyj, za kopcem Homolka, roztr.
nejbližší obec: Praha, okres Praha (Hlavní město Praha)
souřadnice: 49°59'50.00"N, 14°20'24.00"E, ± 100m
fytochorion: 8. Český kras
datum: 1955-07-25
nálezce: Miloš Hostička
herbář: PR
projekt: Excerpt Atlas
ID: 13552268

lokalita: Radotínské údolí
nejbližší obec: Praha, okres Praha (Hlavní město Praha)
souřadnice: 49°59'51.00"N, 14°20'11.00"E, ± 1000m
fytochorion: 8. Český kras
datum: 1932-06-07
nálezce: s. coll.
herbář: PR
projekt: Excerpt Atlas
ID: 13552342

lokalita: Radotínské údolí
nejbližší obec: Praha, okres Praha (Hlavní město Praha)
souřadnice: 49°59'51.00"N, 14°20'11.00"E, ± 1000m
fytochorion: 8. Český kras
datum: 1925-06-21
nálezce: Ivan Klášterský
herbář: PR
projekt: Excerpt Atlas
ID: 13552233

původní jméno: *Centaurea axillaris* Willd.
lokalita: Radotínské údolí u mlýna Mrzkoše (okolí Prahy)
nejbližší obec: Praha, okres Praha (Hlavní město Praha)
souřadnice: 49°59'51.00"N, 14°20'11.00"E, ± 1000m
fytochorion: 8. Český kras
datum: 1908-05
nálezce: Ladislav F. Čelakovský
herbář: PR
projekt: Excerpt Atlas
ID: 13552223

původní jméno: *Centaurea axillaris* Willd.
lokalita: Hradiště u Zbraslavi: výslunné, křovité, kamenité stráně
nejbližší obec: Dolní Břežany, okres Praha-západ
souřadnice: 49°57'41.00"N, 14°24'13.00"E, ± 1000m
fytochorion: 41. Střední Povltaví
datum: 1906-06-04
nálezce: J. Soukup
herbář: PR
projekt: Excerpt Atlas
ID: 13552368

původní jméno: *Centaurea montana* L.
lokalita: Prag, Závist
nejbližší obec: Praha, okres Praha (Hlavní město Praha)
souřadnice: 49°58'31.00"N, 14°24'5.00"E, ± 500m
fytochorion: 41. Střední Povltaví
náleze: Erna Liebaldt
herbář: PR
projekt: Excerpt Atlas
ID: 13552275

původní jméno: *Centaurea axillaris*
lokalita: stráně v Radotíně
nejbližší obec: Praha, okres Praha (Hlavní město Praha)
souřadnice: 49°59'51.00"N, 14°20'11.00"E, ± 1000m
fytochorion: 8. Český kras
náleze: s. coll.
herbář: PR
projekt: Excerpt Atlas
ID: 13552712

původní jméno: *Centaurea Triumphettii* ssp. *axillaris*
lokalita: Báně u Jíloviště, jehlič. les
nejbližší obec: Praha, okres Praha (Hlavní město Praha)
souřadnice: 49°57'5.78"N, 14°23'9.55"E, ± 1000m
fytochorion: 41. Střední Povltaví
datum: 1943-07-11
náleze: P. O. Pechouš
herbář: PRC
projekt: Excerpt Atlas
ID: 13580922

6052b

původní jméno: *Centaurea triumphettii*
lokalita: Šance
nejbližší obec: Točná, okres Praha (Hlavní město Praha)
souřadnice: 49°58'9.46"N, 14°25'0.53"E
fytochorion: 41. Střední Povltaví
datum: 2001
náleze: Pavel Špryňar
pramen: Špryňar Pavel et Marek Milan. Květena pražských chráněných území. 2001.
projekt: NDOP
ID: 6814746

původní jméno: *Centaurea triumphettii*
lokalita: Šance
nejbližší obec: Točná, okres Praha (Hlavní město Praha)
souřadnice: 49°58'11.07"N, 14°24'56.68"E
fytochorion: 41. Střední Povltaví
datum: 2001
náleze: Pavel Špryňar
pramen: Špryňar Pavel et Marek Milan. Květena pražských chráněných území. 2001.
projekt: NDOP
ID: 6814747

6052c

původní jméno: *Centaurea triumphettii* subsp. *axillaris* (Willd.) Dostál
lokalita: Károv
nejbližší obec: Ohrobec, okres Praha-západ
souřadnice: 49°56'47.00"N, 14°24'55.00"E, ± 1000m
fytochorion: 41. Střední Povltaví
datum: 1947-07
náleze: V. Kajdoš
herbář: NJM
projekt: Excerpt Atlas
ID: 13338338

původní jméno: *Centaurea axillaris* Willd.
lokalita: Vrané n. Vlt.: skály na Homoli, břidlice
nejbližší obec: Zvole, okres Praha-západ
souřadnice: 49°56'32.00"N, 14°23'54.00"E, ± 300m
nadmořská výška: 300 m
fytochorion: 41. Střední Povltaví
datum: 1955-05-29
náleze: Jiří Soják
herbář: PR
projekt: Excerpt Atlas
ID: 13552263

původní jméno: *Centaurea axillaris* Willd. (*triumfettii* All.)
lokalita: Vrané n. Vlt.: břidlicová suť při spodu Homole
nejbližší obec: Zvole, okres Praha-západ
souřadnice: 49°56'38.00"N, 14°23'50.00"E, ± 300m
nadmořská výška: 220 m
fytochorion: 41. Střední Povltaví
datum: 1955-06-15
náleze: Jiří Soják
herbář: PR
projekt: Excerpt Atlas
ID: 13552264

původní jméno: *Centaurea axillaris* Willd.
lokalita: Měchenice u Davle
nejbližší obec: Měchenice, okres Praha-západ
souřadnice: 49°54'29.00"N, 14°23'21.00"E, ± 1000m
fytochorion: 41. Střední Povltaví
datum: 1926-05-21
náleze: J. Soukup
herbář: PR
projekt: Excerpt Atlas
ID: 13552367

původní jméno: *Centaurea*
lokalita: Zbraslav: na Homoli u Vraného
nejbližší obec: Zvole, okres Praha-západ
souřadnice: 49°56'32.00"N, 14°23'54.00"E, ± 300m
fytochorion: 41. Střední Povltaví
datum: 1919-06-20
náleze: František Schustler
herbář: PR
projekt: Excerpt Atlas
ID: 13552371

6149a

původní jméno: *Centaurea triumfetti*
lokalita: Hořovice: kraj míšeného borku pod Točným
nejbližší obec: Točník, okres Beroun
souřadnice: 49°53'20.00"N, 13°53'11.00"E, ± 200m
fytochorion: 32. Křivoklátsko
datum: 1918-05-18
náleze: František Maloch
herbář: BRNU
projekt: Excerpt Atlas
ID: 13339009

původní jméno: *Centaurea angustifolia* Mill. ssp. *stricta* Waldst. et. Kit.
lokalita: Hořovice: u pěšiny na kraji lesa cestou z města Žebráku k hradu Točnicku
nejbližší obec: Žebrák, okres Beroun
souřadnice: 49°52'56.00"N, 13°53'19.00"E, ± 500m
fytochorion: 32. Křivoklátsko
datum: 1940-07-15
náleze: Jindřich Houfek
herbář: PR
projekt: Excerpt Atlas
ID: 13366324

původní jméno: *Centaurea*
lokalita: Hořovice: u cesty na pokraji lesa za městem Žebrákem cestou na hrad Točník
nejbližší obec: Žebrák, okres Beroun
souřadnice: 49°53'14.92"N, 13°53'0.48"E, ± 500m
fytochorion: 32. Křivoklátsko
datum: 1940-07-15
náleze: Jindřich Houfek
herbář: PRC
projekt: Excerpt Atlas
ID: 13580904

6149d

původní jméno: *Centaurea triumfettii*
lokalita: 39) Rejkovice, strmý spodek V svahu Ostrého ca 1 km S zastávky ČSD, světliny a diabasové skalky
nejbližší obec: Rejkovice, okres Beroun
souřadnice: 49°49'5.93"N, 13°57'56.28"E, ± 200m
nadmořská výška: 400-450 m
fytochorion: 35c. Příbramské Podbrdsko
datum: 1985-06-05
náleze: Jiří Sádlo
pramen: Hrouda L. & Skalický V. (1988): Floristický materiál ke květeně Příbramska I. - Vlastiv. Sborn. Podbrdsko, přírod. číslo (živá příroda) 27 (1984): 115-194.
projekt: FLDOK
ID: 8897004

6150a

původní jméno: *Centaurea triumfettii*
lokalita: Bykoš_5220408
nejbližší obec: Bykoš, okres Beroun
souřadnice: 49°52'50.56"N, 14°4'50.20"E, ± 11m
fytochorion: 8. Český kras
datum: 2008-08-01
náleze: Klára Florová
pramen: Florová K. Aktualizace vrstvy mapování biotopů ČR: Aktualizace mapovacího okrsku cz0522. AOPK ČR, Praha, 2008.
projekt: NDOP
ID: 5655718

původní jméno: *Centaurea triumfettii*
lokalita: Bykoš: diabasové pahorky v polích a přilehlé okraje polí, ca 1,5km V od obce Bykoš
nejbližší obec: Vinařice u Suchomast, okres Beroun
souřadnice: 49°52'59.84"N, 14°4'49.22"E
fytochorion: 8. Český kras
datum: 2001-07-09
náleze: Michal Štefánek
pramen: Grulich V., Špryňar P. [eds.]. Výsledky floristického kurzu ČBS v Berouně (2001) a Slavkově u Brna (2006). 2007.
projekt: NDOP
ID: 6881638

6150b

původní jméno: *Centaurea triumfettii*
lokalita: 232. Všeradice: Telín, louky, zatrávňená pole a převážně druhotné lesní porosty ca 1 km S až SZ od obce, ca 370-420 m n. m., 12. 7. 2001, P. Špryňar.
nejbližší obec: Všeradice, okres Beroun
souřadnice: 49°52'53.00"N, 14°5'58.00"E
nadmořská výška: 370-420 m
fytochorion: 8. Český kras
datum: 2001-07-12
nálezc: P. Špryňar
pramen: Špryňar P. [ed.] (2007): Výsledky floristického kursu České botanické společnosti v Berouně (8.-13. července 2001). - Zpr. Čes. Bot. Společ., Příl. 42: 61-107.
projekt: FLDOK
ID: 8413613

původní jméno: *Centaurea triumfettii*
lokalita: 36. Bykoš: diabasové pahorky v polích a přilehlé okraje polí, ca 1,5 km V od obce Bykoš, ca 390-410 m. n. m., 9. 7. 2001, M. Štefánek.
nejbližší obec: Bykoš, okres Beroun
souřadnice: 49°53'9.00"N, 14°5'6.00"E
nadmořská výška: 390-410 m
fytochorion: 8. Český kras
datum: 2001-07-09
nálezc: M. Štefánek
pramen: Špryňar P. [ed.] (2007): Výsledky floristického kursu České botanické společnosti v Berouně (8.-13. července 2001). - Zpr. Čes. Bot. Společ., Příl. 42: 61-107.
projekt: FLDOK
ID: 8407475

původní jméno: *Centaurea triumfettii*
lokalita: 237. Všeradice: Vysoká skála (471 m), ostrůvky xerothermní vegetace na skalkách na jižním úbočí v lesním komplexu asi 1,5 km SSZ od obce, ca 440-470 m n. m., 12. 7. 2001, P. Špryňar.
nejbližší obec: Všeradice, okres Beroun
souřadnice: 49°53'3.00"N, 14°5'53.00"E
nadmořská výška: 440-470 m
fytochorion: 8. Český kras
datum: 2001-07-12
nálezc: P. Špryňar
pramen: Špryňar P. [ed.] (2007): Výsledky floristického kursu České botanické společnosti v Berouně (8.-13. července 2001). - Zpr. Čes. Bot. Společ., Příl. 42: 61-107.
projekt: FLDOK
ID: 8413887

původní jméno: *Centaurea triumfettii*
lokalita: 227. Vinařice: vrch Bacín, travnatá stráň na jižním úbočí nad Vinařicemi, ca 460-470 m n. m., 12. 7. 2001, P. Špryňar.
nejbližší obec: Vinařice, okres Beroun
souřadnice: 49°53'44.00"N, 14°6'6.00"E
nadmořská výška: 460-470 m
fytochorion: 8. Český kras
datum: 2001-07-12
nálezc: P. Špryňar
pramen: Špryňar P. [ed.] (2007): Výsledky floristického kursu České botanické společnosti v Berouně (8.-13. července 2001). - Zpr. Čes. Bot. Společ., Příl. 42: 61-107.
projekt: FLDOK
ID: 8413442

6151c

původní jméno: *Centaurea axillaris*
lokalita: Voznice: in decl. merid. sicca petrosa ad viam publicam in peripheria bor.-orient. pagi Voznice (distr. phytogeogr. 41. Střední Povltaví, opp. Dobříš)
nejbližší obec: Voznice, okres Příbram
souřadnice: 49°49'11.00"N, 14°13'15.00"E, ± 100m
nadmořská výška: 380 m
fytochorion: 41. Střední Povltaví
datum: 1983-05-21
nálezc: Jan Štěpánek
herbář: PR
projekt: Excerpt Atlas
ID: 13552348

původní jméno: *Centaurea triumfettii*
lokalita: 444) Voznice, lesnatá stráň na SV břehu Velkého rybníka S obce
nejbližší obec: Voznice, okres Příbram
nadmořská výška: 350-370 m
fytochorion: 41. Střední Povltaví
datum: 1985-07-05
nálezc: Vladimír Skalický
pramen: Hrouda L. & Skalický V. (1988): Floristický materiál ke květeně Příbramska I. - Vlastiv. Sborn. Podbrdsko, přírod. číslo (živá příroda) 27 (1984): 115-194.
projekt: FLDOK
ID: 8905868

původní jméno: *Centaurea triumfettii*
lokalita: Voznice_1810288
nejbližší obec: Voznice, okres Příbram
souřadnice: 49°49'28.27"N, 14°12'49.68"E, ± 22m
fytochorion: 41. Střední Povltaví
datum: 2007-10-11
nálezc: Petr Karlík
pramen: Karlík P. Aktualizace vrstvy mapování biotopů ČR: Aktualizace mapovacího okrsku cz0181. AOPK ČR, Praha, 2008.
projekt: NDOP
ID: 5213475

původní jméno: *Centaurea triumfettii*
lokalita: Voznice_1810246
nejbližší obec: Voznice, okres Příbram
souřadnice: 49°49'8.83"N, 14°13'3.72"E, ± 35m
fytochorion: 41. Střední Povltaví
datum: 2007-10-11
nálezc: Petr Karlík
pramen: Karlík P. Aktualizace vrstvy mapování biotopů ČR: Aktualizace mapovacího okrsku cz0181. AOPK ČR, Praha, 2008.
projekt: NDOP
ID: 5213104

původní jméno: *Centaurea triumfettii*
lokalita: Voznice_1810213
nejbližší obec: Voznice, okres Příbram
souřadnice: 49°48'51.41"N, 14°12'45.90"E, ± 34m
fytochorion: 41. Střední Povltaví
datum: 2007-10-12
nálezc: Petr Karlík
pramen: Karlík P. Aktualizace vrstvy mapování biotopů ČR: Aktualizace mapovacího okrsku cz0181. AOPK ČR, Praha, 2008.
projekt: NDOP
ID: 5212805

původní jméno: *Centaurea triumfettii*
lokality: Kytín_1810481
nejbližší obec: Kytín, okres Praha-západ
souřadnice: 49°50'11.80"N, 14°12'56.99"E, ± 65m
fytochorion: 41. Střední Povltaví
datum: 2007-10-28
náleze: Petr Karlík
pramen: Karlík P. Aktualizace vrstvy mapování biotopů ČR: Aktualizace mapovacího okrsku cz0181. AOPK ČR, Praha, 2008.
projekt: NDOP
ID: 5215128

původní jméno: *Centaurea triumfettii*
lokality: Voznice_1810426
nejbližší obec: Voznice, okres Příbram
souřadnice: 49°50'5.82"N, 14°13'4.94"E, ± 4m
fytochorion: 41. Střední Povltaví
datum: 2007-11-17
náleze: Petr Karlík
pramen: Karlík P. Aktualizace vrstvy mapování biotopů ČR: Aktualizace mapovacího okrsku cz0181. AOPK ČR, Praha, 2008.
projekt: NDOP
ID: 5214707

původní jméno: *Centaurea triumfettii*
lokality: Voznice_1810364
nejbližší obec: Voznice, okres Příbram
souřadnice: 49°49'45.41"N, 14°13'4.76"E, ± 32m
fytochorion: 41. Střední Povltaví
datum: 2007-10-11
náleze: Petr Karlík
pramen: Karlík P. Aktualizace vrstvy mapování biotopů ČR: Aktualizace mapovacího okrsku cz0181. AOPK ČR, Praha, 2008.
projekt: NDOP
ID: 5214258

původní jméno: *Centaurea triumfettii*
lokality: Voznice_1810242
nejbližší obec: Voznice, okres Příbram
souřadnice: 49°49'7.82"N, 14°13'4.94"E, ± 2m
fytochorion: 41. Střední Povltaví
datum: 2007-10-11
náleze: Petr Karlík
pramen: Karlík P. Aktualizace vrstvy mapování biotopů ČR: Aktualizace mapovacího okrsku cz0181. AOPK ČR, Praha, 2008.
projekt: NDOP
ID: 5213061

6152a

původní jméno: *Centaurea axillaris* Willd.
lokality: Libřice
nejbližší obec: Libřice, okres Praha-západ
souřadnice: 49°53'35.00"N, 14°24'22.00"E, ± 200m
fytochorion: 41. Střední Povltaví
datum: 1931-05
náleze: s. coll.
herbář: PRC
projekt: Excerpt Atlas
ID: 13580966

původní jméno: *Centaurea Triumfetti* All., ssp. *Axillaris* Willd., var. *Typica* Dostál, f. *glabrescens* Gug.
lokality: Kocába u Štěchovic
nejbližší obec: Štěchovice, okres Praha-západ
souřadnice: 49°51'1.57"N, 14°23'49.34"E, ± 1000m
fytochorion: 41. Střední Povltaví
datum: 1914
náleze: Karel Domin
herbář: PRC
projekt: Excerpt Atlas
ID: 13580892

původní jméno: *Centaurea axillaris* Willd.
lokalita: Vltava nad Štěchovicemi
nejbližší obec: Štěchovice, okres Praha-západ
souřadnice: 49°51'13.12"N, 14°24'51.60"E, ± 1000m
fytochorion: 41. Střední Povltaví
datum: 1887-06-12
náleze: s. coll.
herbář: PRC
projekt: Excerpt Atlas
ID: 13580893

původní jméno: *Centaurea triumfetti*
lokalita: Tab.1.sním.4. Štěchovice: střední část skalného svahu na S okraji obce, proterozoické břidlice, V makroexpozice,
nejbližší obec: Štěchovice, okres Praha-západ
souřadnice: 49°51'7.00"N, 14°24'50.00"E
nadmořská výška: 250 m
fytochorion: 41. Střední Povltaví
datum: 1979-09-01
náleze: J. Böswartová
pramen: Böswartová J. (1983): Společenstvo se *Saxifraga decipiens* ve středním Povltaví. - Preslia 55: 223-228.
projekt: FLDOK
ID: 7931101

původní jméno: *Centaurea triumfetti*
lokalita: Tab.1.sním.3. Štěchovice: střední část skalného svahu na S okraji obce, proterozoické břidlice, V makroexpozice,
nejbližší obec: Štěchovice, okres Praha-západ
souřadnice: 49°51'7.00"N, 14°24'50.00"E
nadmořská výška: 250 m
fytochorion: 41. Střední Povltaví
datum: 1979-09-01
náleze: J. Böswartová
pramen: Böswartová J. (1983): Společenstvo se *Saxifraga decipiens* ve středním Povltaví. - Preslia 55: 223-228.
projekt: FLDOK
ID: 7931089

původní jméno: *Centaurea triumfetti*
lokalita: 1. Davle: skalní komplex
nejbližší obec: Davle, okres Praha-západ
souřadnice: 49°53'13.00"N, 14°23'20.00"E, ± 400m
fytochorion: 41. Střední Povltaví
datum: 1982
pramen: Böswartová J. (1984): Příspěvek ke květeně středního Povltaví. - Bohem. Centr. 13: 83-133.
projekt: FLDOK
ID: 8936460

6152b

původní jméno: *Centaurea triumfetti*
lokalita: Štěchovice: skály nad pravým břehem řeky Vltavy pod štěchovickou přehradní nádrží
nejbližší obec: Štěchovice, okres Praha-západ
souřadnice: 49°51'2.50"N, 14°25'3.70"E, ± 100m
nadmořská výška: 220 m
fytochorion: 41. Střední Povltaví
datum: 2017-06-03
náleze: Radim Paulič
pramen: not.
projekt: Excerpt Atlas
ID: 13485625

původní jméno: *Centaurea montana* L. ssp. *eumontana*
lokalita: Posázaví: keřn. stráž mezi Pikovicemi a Lukami
nejbližší obec: Petrov, okres Praha-západ
souřadnice: 49°52'38.00"N, 14°26'60.00"E, ± 1000m
fytochorion: 41. Střední Povltaví
datum: 1958-06
náleze: Marie Lhotská
herbář: PR
projekt: Excerpt Atlas
ID: 13552322

původní jméno: *Centaurea axillaris* Willd.
lokalita: Záhořanská rokle
nejbližší obec: Okrouhlo, okres Praha-západ
souřadnice: 49°53'49.00"N, 14°26'2.00"E, ± 500m
fytochorion: 41. Střední Povltaví
datum: 1925-05
náleze: Stanislav Trapl
herbář: PR
projekt: Excerpt Atlas
ID: 13552418

původní jméno: *Centaurea axillaris* Willd.
lokalita: In convalle intra viam ferratam apud vicum Pikovice, exp. SW-W, solo lapidoso argillosoque, copiose
nejbližší obec: Petrov, okres Praha-západ
souřadnice: 49°52'42.47"N, 14°26'11.90"E, ± 2000m
nadmořská výška: 435 m
fytochorion: 41. Střední Povltaví
datum: 1948-09-13
náleze: Jan Čeřovský
herbář: PRC
projekt: Excerpt Atlas
ID: 13580903

původní jméno: *Centaurea triumfettii* subsp. *axillaris*
lokalita: Štěchovice: pravý břeh Vltavy asi 500 m pod přehradou
souřadnice: 49°51'0.32"N, 14°25'6.68"E, ± 100m
fytochorion: 41. Střední Povltaví
datum: 1975-05-22
náleze: Miloslav Kovanda
pramen: Fond Bohumila Slavíka
projekt: Slavíkovy formuláře
ID: 8597974

6152c

původní jméno: *Centaurea triumfettii*
lokalita: /23/ Štěchovice: Na Paloušku: 500 m JV od Štěchovic nad P břehem Kocáby Z exp.
nejbližší obec: Štěchovice, okres Praha-západ
souřadnice: 49°50'55.22"N, 14°23'43.76"E, ± 100m
fytochorion: 41. Střední Povltaví
datum: 1974
pramen: Plocek A. (1975): Příspěvek ke květeně území mezi Kocábou a Vltavou ve středních Čechách. - Zpr. Čs. Bot. Společ. 10: 44-47.
projekt: FLDOK
poznámka: P. Koutecký: správně JZ od Štěchovic
ID: 9247806

původní jméno: *Centaurea triumfettii*
lokalita: /29/ Štěchovice: Homole: ostroh nad Kocábbou SZ od vrchu
nejbližší obec: Štěchovice, okres Strakonice
fytochorion: 41. Střední Povltaví
datum: 1974
pramen: Plocek A. (1975): Příspěvek ke květeně území mezi Kocábou a Vltavou ve středních Čechách. - Zpr. Čs. Bot. Společ. 10: 44-47.
projekt: FLDOK
ID: 9247866

6245b

původní jméno: *Centaurea axillaris* Willd
lokalita: Plzeň: pokraj borku při dráze u Křimic
nejbližší obec: Plzeň, okres Plzeň-město
souřadnice: 49°45'5.00"N, 13°18'17.00"E, ± 1000m
fytochorion: 31a. Plzeňská pahorkatina vlastní
datum: 1898-07-24
náleze: František Maloch
herbář: PR
projekt: Excerpt Atlas
ID: 13552200

6245d

původní jméno: *Centaurea axillaris* Wild.
lokalita: v boru při dráze u Vejprnic
nejbližší obec: Vejprnice, okres Plzeň-sever
souřadnice: 49°44'3.00"N, 13°17'55.00"E, ± 500m
fytochorion: 31a. Plzeňská pahorkatina vlastní
datum: 1898-07-24
náleze: František Maloch
herbář: PL
projekt: Excerpt Atlas
ID: 13338626

původní jméno: *Centaurea axillaris*
lokalita: Plzeň: v borku při dráze u Vejprnic
nejbližší obec: Vejprnice, okres Plzeň-sever
souřadnice: 49°44'3.00"N, 13°17'55.00"E, ± 500m
fytochorion: 31a. Plzeňská pahorkatina vlastní
datum: 1898-07-24
náleze: František Maloch
herbář: BRNU
projekt: Excerpt Atlas
ID: 13339008

6246b

původní jméno: *Centaurea montana* b) *axillaris*
lokalita: Plzeň: u Bukovce
nejbližší obec: Plzeň, okres Plzeň-město
souřadnice: 49°46'11.78"N, 13°26'22.98"E, ± 2000m
fytochorion: 32. Křivoklátsko
náleze: Paul Hora
pramen: Čelakovský L. (1873): Prodrómus květeny české 4: 795 - Arch. Přírod. Výzk. Čech, sect. 3a, fasc. 4: 677-944
projekt: Excerpt Atlas
ID: 13560091

6246c

původní jméno: *Centaurea axillaris*
lokalita: Pilsen: České údolí
nejbližší obec: Plzeň, okres Plzeň-město
souřadnice: 49°43'16.00"N, 13°20'41.00"E, ± 1000m
fytochorion: 31a. Plzeňská pahorkatina vlastní
náleze: Zdeněk Jahn
pramen: Čelakovský L. (1889): Resultate der botanischen Durchforschung Böhmens im Jahre 1888. – Sitzungsber. Königl. Böhm. Ges. Wiss. Prag, math.-naturwiss. cl., 1888: 462–554
projekt: Excerpt Atlas
ID: 13560096

6249b

původní jméno: *Centaurea axillaris* Willd.
lokalita: U Jinec
nejbližší obec: Jince, okres Příbram
souřadnice: 49°47'10.00"N, 13°58'43.00"E, ± 2000m
fytochorion: 35c. Příbramské Podbrdsko
datum: 1914-06
náleze: Stanislav Trapl
herbář: PR
projekt: Excerpt Atlas
ID: 13552417

6251a

původní jméno: *Centaurea triumfetti* All. ssp. *axillaris*
lokalita: in silvis apud opp. Dobříš
nejbližší obec: Dobříš, okres Příbram
souřadnice: 49°46'52.00"N, 14°10'2.00"E, ± 3000m
fytochorion: 41. Střední Povltaví
datum: 1932-06-19
náleze: Josef Dostál
herbář: PR
projekt: Excerpt Atlas
ID: 13366465

původní jméno: *Centaurea triumfetti*
lokalita: 508) Stará Huť, borové a dubové lesy, SV od Josefova údolí (JV od Staré Hutě)
nejbližší obec: Stará Huť, okres Příbram
nadmořská výška: 330 m
fytochorion: 41. Střední Povltaví
datum: 1985-07-05
náleze: Deyl
pramen: Hrouda L. & Skalický V. (1988): Floristický materiál ke květeně Příbramska I. - Vlastiv. Sborn. Podbrdsko, přírod. číslo (živá příroda) 27 (1984): 115-194.
projekt: FLDOK
ID: 8907682

původní jméno: *Centaurea triumfetti*
lokalita: 504) Dobříš, J (lesní) část zámeckého parku
nejbližší obec: Dobříš, okres Příbram
nadmořská výška: 380 m
fytochorion: 41. Střední Povltaví
datum: 1985-07-05
náleze: Rudolf Hlaváček; Vladimír Skalický
pramen: Hrouda L. & Skalický V. (1988): Floristický materiál ke květeně Příbramska I. - Vlastiv. Sborn. Podbrdsko, přírod. číslo (živá příroda) 27 (1984): 115-194.
projekt: FLDOK
ID: 8907414

původní jméno: *Centaurea triumfetti*
lokalita: 510) Pouště, pravý břeh údolí Kocáby J chatového sídliště
nejbližší obec: Pouště, okres Příbram
nadmořská výška: 350-370 m
fytochorion: 41. Střední Povltaví
datum: 1985-07-05
náleze: Deyl
pramen: Hrouda L. & Skalický V. (1988): Floristický materiál ke květeně Příbramska I. - Vlastiv. Sborn. Podbrdsko, přírod. číslo (živá příroda) 27 (1984): 115-194.
projekt: FLDOK
ID: 8907785

6251b

původní jméno: *Centaurea*
lokalita: křemencová suť na levém břehu Kocáby pod kotou 386 u Podlesního mlýna, blíže St. Knína
nejbližší obec: Nový Knín, okres Příbram
souřadnice: 49°46'60.00"N, 14°16'11.00"E, ± 500m
fytochorion: 41. Střední Povltaví
datum: 1961-05-17
náleze: Ivan Klášterský
herbář: PR
projekt: Excerpt Atlas
ID: 13552346

6251d

lokalita: in rupibus prope vicum Cholín
nejbližší obec: Borotice, okres Příbram
souřadnice: 49°43'19.00"N, 14°19'33.00"E, ± 200m
fytochorion: 41. Střední Povltaví
datum: 1969-07-05
náleze: Miloš Deyl
herbář: PR
projekt: Excerpt Atlas
ID: 13552321

původní jméno: *Centaurea triumfettii*
lokalita: Županovice: j. svah
nejbližší obec: Županovice, okres Příbram
souřadnice: 49°42'26.00"N, 14°17'50.00"E, ± 500m
fytochorion: 41. Střední Povltaví
datum: 1961-08-15
náleze: H. Procházková
herbář: PR
projekt: Excerpt Atlas
ID: 13552421

původní jméno: *Centaurea triumfettii*
lokalita: 567) Křepeň, JZ svahy (nad skalami) Dubového vrchu ZSZ obce
nejbližší obec: Křepeň, okres Příbram
nadmořská výška: 400 m
fytochorion: 41. Střední Povltaví
datum: 1985-07-05
náleze: Vladimír Skalický
pramen: Hrouda L. & Skalický V. (1988): Floristický materiál ke květeně Příbramska I. - Vlastiv. Sborn. Podbrdsko, přírod. číslo (živá příroda) 27 (1984): 115-194.
projekt: FLDOK
ID: 8909096

původní jméno: *Centaurea triumfettii*
lokalita: 561) Cholín, habřina v malém údolíčku 1,2 km SZ osady
nejbližší obec: Cholín, okres Příbram
nadmořská výška: 420 m
fytochorion: 41. Střední Povltaví
datum: 1985-07-05
náleze: Vladimír Skalický
pramen: Hrouda L. & Skalický V. (1988): Floristický materiál ke květeně Příbramska I. - Vlastiv. Sborn. Podbrdsko, přírod. číslo (živá příroda) 27 (1984): 115-194.
projekt: FLDOK
ID: 8908386

původní jméno: *Centaurea triumfettii*
lokality: 563) Cholín, JZ svahy Cholínského vrchu SZ osady
nejbližší obec: Cholín, okres Příbram
nadmořská výška: 420 m
fytochorion: 41. Střední Povltaví
datum: 1985-07-05
náleze: Vladimír Skalický
pramen: Hrouda L. & Skalický V. (1988): Floristický materiál ke květeně Příbramska I. - Vlastiv. Sborn. Podbrdská, přírod. číslo (živa příroda) 27 (1984): 115-194.
projekt: FLDOK
ID: 8908965

původní jméno: *Centaurea triumfettii*
lokality: Županovice – Županovické skály: komplex převážně J orientovaných granodioritových skal Z od obce
souřadnice: 49°42'14.02"N, 14°17'13.01"E
fytochorion: 41. Střední Povltaví
datum: 2013-07-21
náleze: Jiří Malíček
pramen: Jiří Malíček (2013): Mapování vzácných a zvláště chráněných rostlin a lišejníků na úpatí skalních komplexů v údolí Vltavy
projekt: NDOP
ID: 10315836

původní jméno: *Centaurea triumfettii*
lokality: Cholín – Dubový vrch: vyvěřelé skály jílovského pásma nad řekou
souřadnice: 49°42'44.94"N, 14°19'14.73"E
fytochorion: 41. Střední Povltaví
datum: 2013-07-21
náleze: Jiří Malíček
pramen: Jiří Malíček (2013): Mapování vzácných a zvláště chráněných rostlin a lišejníků na úpatí skalních komplexů v údolí Vltavy
projekt: NDOP
ID: 10315868

6252a

původní jméno: *Centaurea triumfettii*
lokality: Hrdlička - plocha 5
nejbližší obec: Přestavky u Slap, okres Praha-západ
souřadnice: 49°47'44.42"N, 14°24'42.59"E, ± 28m
fytochorion: 41. Střední Povltaví
datum: 2011
náleze: Petr Karlík
pramen: Mgr. Petr Karlík. Botanický průzkum EVL Hrdlička – Ždánská hora za účelem vyhlášení MZCHÚ a vypracování plánu péče. 2011.
projekt: NDOP
ID: 7791216

původní jméno: *Centaurea triumfettii* subsp. *axillaris*
lokality: Ždánská hora
souřadnice: 49°47'41.86"N, 14°24'41.41"E
fytochorion: 41. Střední Povltaví
datum: 2014-08-16
náleze: Jiří Malíček
pramen: Jiří Malíček (2014): Mapování vzácných a zvláště chráněných rostlin a lišejníků na úpatí skalních komplexů v údolí Vltavy
projekt: NDOP
ID: 11959749

6252b

původní jméno: *Centaurea triumfettii*
lokalita: 590) Nebřich, skály na svahu vrchu Marjánka JZ obce
nejbližší obec: Nebřich, okres Benešov
souřadnice: 49°45'56.93"N, 14°25'20.63"E, ± 200m
nadmořská výška: 350 m
fytochorion: 41. Střední Povltaví
datum: 1985-07-05
náleze: Vladimír Skalický
pramen: Hrouda L. & Skalický V. (1988): Floristický materiál ke květeně Příbramska I. - Vlastiv. Sborn. Podbrdská, přírod. číslo (živá příroda) 27 (1984): 115-194.
projekt: FLDOK
ID: 8909379

původní jméno: *Centaurea triumfettii*
lokalita: Valley of the Vltava River, Žďaň 1.2 km S of Slapy, rocks in river bow
souřadnice: 49°47'58.00"N, 14°25'42.00"E
nadmořská výška: 290 m
fytochorion: 41. Střední Povltaví
datum: 1997-03-20
náleze: Jiří Sádlo
pramen: Sádlo J. (1998): *Diantho gratianopolitani-Aurinetum saxatilis*, a relict community of rock fissures in the Czech Republic. - Preslia, Praha, 70: 57-68.
projekt: ČNFD
ID: 2253995

původní jméno: *Centaurea triumfettii*
lokalita: Hrdlička - plocha 1
nejbližší obec: Přestavky u Slap, okres Praha-západ
souřadnice: 49°47'47.61"N, 14°25'4.12"E, ± 153m
fytochorion: 41. Střední Povltaví
datum: 2011
náleze: Petr Karlík
pramen: Mgr. Petr Karlík. Botanický průzkum EVL Hrdlička – Ždánská hora za účelem vyhlášení MZCHÚ a vypracování plánu péče. 2011.
projekt: NDOP
ID: 7791162

6252c

původní jméno: *Centaurea triumfettii* All.
lokalita: Nalžovické Podhájí: PR Drbákov - Albertovy skály (64,77 ha), skalnaté stráně se suťovými lesy a se skalní stepí
nejbližší obec: Nalžovice, okres Příbram
souřadnice: 49°43'28.00"N, 14°22'3.00"E, ± 500m
nadmořská výška: 272-490 m
fytochorion: 41. Střední Povltaví
datum: 2000-06-01
náleze: Alena Hájková
herbář: FMM
projekt: Excerpt Atlas
ID: 13338307

původní jméno: *Cyanus triumfettii* (All.) Dost. Ex A. ET D. LÖVE
lokalita: Nalžovické Podhájí: NPR Drbákov-Albertovy skály, 1,5 km S obce, stráně vltavského kaňonu
nejbližší obec: Nalžovice, okres Příbram
souřadnice: 49°43'29.00"N, 14°22'5.00"E, ± 200m
nadmořská výška: 400 m
fytochorion: 41. Střední Povltaví
datum: 2000-06-01
náleze: Věra Samková
herbář: HR
projekt: Excerpt Atlas
ID: 13339447

původní jméno: *Centaurea triumfettii*
lokalita: Cholín: levý břeh Vltavy
nejbližší obec: Borotice, okres Příbram
souřadnice: 49°43'4.00"N, 14°20'1.00"E, ± 500m
fytochorion: 41. Střední Povltaví
datum: 1969-07-05
náleze: Milan Rivola
herbář: CB
projekt: Excerpt Atlas
ID: 13338856

původní jméno: *Cyanus triumfettii* (All.) ssp. *axillaris* (Willd.)
lokalita: výslunná stráň v Albertových skalách
nejbližší obec: Nalžovice, okres Příbram
souřadnice: 49°43'32.00"N, 14°22'4.00"E, ± 300m
fytochorion: 41. Střední Povltaví
datum: 1969-07-07
náleze: Antonín Čábera
herbář: CB
projekt: Excerpt Atlas
ID: 13338863

původní jméno: *Centaurea axillaris* Willd.
lokalita: na skále při vtoku Musíka do Vltavy, proti z., pr. bř. Vltavy, l. bř. Musíka
nejbližší obec: Nalžovice, okres Příbram
souřadnice: 49°44'14.60"N, 14°23'2.08"E, ± 100m
nadmořská výška: 270 m
fytochorion: 41. Střední Povltaví
datum: 1941-06-22
náleze: Jan Pavelka
herbář: PRC
projekt: Excerpt Atlas
ID: 13580881

6269d

původní jméno: *Centaurea axillaris* Willd.
lokalita: Sternberg
nejbližší obec: Šternberk, okres Olomouc
souřadnice: 49°43'49.60"N, 17°17'56.00"E, ± 2000m
fytochorion: 72. Zábřežsko-uničovský úval
datum: 1883-06-27
náleze: Eduard Formánek
herbář: BRNM
projekt: Excerpt Atlas
ID: 13590455

6351b

původní jméno: *Centaurea triumfettii*
lokalita: 690) Vestec u Hříměždic, stráně s JV expozicí S chat Na Jindrově, ca 0,5 km Z obce
nejbližší obec: Vestec u Hříměždic, okres Příbram
souřadnice: 49°40'43.20"N, 14°15'27.20"E, ± 300m
nadmořská výška: 310-350 m
fytochorion: 41. Střední Povltaví
datum: 1985-07-05
náleze: Lubomír Hrouda
pramen: Hrouda L. & Skalický V. (1988): Floristický materiál ke květeně Příbramska I. - Vlastiv. Sborn. Podbrdská, přírod. číslo (živá příroda) 27 (1984): 115-194.
projekt: FLDOK
ID: 8911784

původní jméno: *Centaurea triumfettii* subsp. *axillaris*
lokalita: Roviště - skály J osady, spodní část skal
nejbližší obec: Hojšín, okres Příbram
souřadnice: 49°39'40.75"N, 14°15'18.98"E
fytochorion: 41. Střední Povltaví
datum: 2012-06-19
náleze: Jiří Malíček
pramen: Jiří Malíček. Mapování vzácných a zvláště chráněných rostlin a lišejníků úpatí skalních komplexů v údolí Vltavy. 2012.
projekt: NDOP
ID: 7870548

6351c

původní jméno: *Centaurea triumfetti*
lokalita: Zduchovice: skály na levém břehu Vltavy v "Solenickém meandru", asi 1,4 km JJZ od zámku v obci
nejbližší obec: Zduchovice, okres Příbram
souřadnice: 49°37'36.00"N, 14°12'19.00"E, ± 100m
nadmořská výška: 370-420 m
fytochorion: 41. Střední Povltaví
datum: 2011-04-23
náleze: Petr Koutecký
pramen: not.
projekt: Excerpt Atlas
ID: 13372375

původní jméno: *Centaurea triumfettii*
lokalita: 787) Solenice, skály pod horní hranou svahu při výšině proti středu Solenic
nejbližší obec: Solenice, okres Příbram
nadmořská výška: 310-320 m
fytochorion: 41. Střední Povltaví
datum: 1985-07-05
náleze: Jiří Sádlo
pramen: Hrouda L. & Skalický V. (1988): Floristický materiál ke květeně Příbramska I. - Vlastiv. Sborn. Podbrdsko, přírod. číslo (živá příroda) 27 (1984): 115-194.
projekt: FLDOK
ID: 8913552

původní jméno: *Centaurea triumfettii*
lokalita: 783) Solenice, skály na pravém, břehu Vltavy proti S okraji obce
nejbližší obec: Solenice, okres Příbram
nadmořská výška: 320-350 m
fytochorion: 41. Střední Povltaví
datum: 1985-07-05
náleze: Jiří Sádlo
pramen: Hrouda L. & Skalický V. (1988): Floristický materiál ke květeně Příbramska I. - Vlastiv. Sborn. Podbrdsko, přírod. číslo (živá příroda) 27 (1984): 115-194.
projekt: FLDOK
ID: 8913484

původní jméno: *Centaurea triumfettii*
lokalita: 776) Solenice, J svahy vrchu Na altánku, SSV obce
nejbližší obec: Solenice, okres Příbram
nadmořská výška: 350-400 m
fytochorion: 41. Střední Povltaví
datum: 1985-07-05
náleze: Vladimír Skalický
pramen: Hrouda L. & Skalický V. (1988): Floristický materiál ke květeně Příbramska I. - Vlastiv. Sborn. Podbrdsko, přírod. číslo (živá příroda) 27 (1984): 115-194.
projekt: FLDOK
ID: 8913322

původní jméno: *Centaurea triumfettii*
lokalita: 755) Kamýk nad Vltavou, les na J svahu nad přehradou 1,4 km ZJZ obce
nejbližší obec: Kamýk nad Vltavou, okres Příbram
nadmořská výška: 330-360 m
fytochorion: 41. Střední Povltaví
datum: 1985-07-05
náleze: Vladimír Skalický
pramen: Hrouda L. & Skalický V. (1988): Floristický materiál ke květeně Příbramska I. - Vlastiv. Sborn. Podbrdská, přírod. číslo (živá příroda) 27 (1984): 115-194.
projekt: FLDOK
ID: 8912828

původní jméno: *Centaurea triumfettii* subsp. *axillaris*
lokalita: Solenice - Zduchovické skály
nejbližší obec: Zduchovice, okres Příbram
souřadnice: 49°37'35.90"N, 14°12'8.74"E
fytochorion: 41. Střední Povltaví
datum: 2012-06-10
náleze: Jiří Malíček
pramen: Jiří Malíček. Mapování vzácných a zvláště chráněných rostlin a lišejníků úpatí skalních komplexů v údolí Vltavy. 2012.
projekt: NDOP
ID: 7870522

6366c

původní jméno: *Centaurea axillaris*
lokalita: Obec Jevíčko: Červený kopec
nejbližší obec: Jevíčko, okres Svitavy
souřadnice: 49°37'47.75"N, 16°41'4.93"E, ± 500m
nadmořská výška: 402 m
fytochorion: 63l. Malá Haná
datum: 1958-06-19
náleze: coll.?
herbář: BRNM
projekt: Excerpt Atlas
poznámka: autor nečitelný, jméno překryto razítkem herbáře
ID: 13590451

6368c

původní jméno: *Centaurea triumfettii*, ssp. *axillaris*
lokalita: "Skalka", výšina s lesíkem severně východního okraje vsi Cakov, Litovel
nejbližší obec: Senice na Hané, okres Olomouc
souřadnice: 49°37'49.00"N, 17°1'51.00"E, ± 200m
fytochorion: 71c. Dražanské podhůří
datum: 1938-06-04
náleze: F. Kvapilík
herbář: OLM
projekt: Excerpt Atlas
ID: 13338427

původní jméno: *Centaurea axillaris*
lokalita: Skalka u Cakova
nejbližší obec: Senice na Hané, okres Olomouc
souřadnice: 49°37'49.00"N, 17°1'51.00"E, ± 200m
nadmořská výška: 320 m
fytochorion: 71c. Dražanské podhůří
datum: 1931-06-26
náleze: S. Laichman
herbář: BRNU
projekt: Excerpt Atlas
ID: 13339029

původní jméno: *Centaurea axillaris* f. *gracillima*
lokalita: Skalka u Cakova
nejbližší obec: Senice na Hané, okres Olomouc
souřadnice: 49°37'49.00"N, 17°1'51.00"E, ± 200m
fytochorion: 71c. Dražanské podhůří
datum: 1931-06
náleze: Josef Otruba
herbář: BRNU
projekt: Excerpt Atlas
ID: 13339030

původní jméno: *Centaurea axillaris*
lokalita: "Strčhlava" za Cakovem, směr k Obranicím
nejbližší obec: Senice na Hané, okres Olomouc
souřadnice: 49°37'14.00"N, 17°0'6.00"E, ± 500m
fytochorion: 71c. Dražanské podhůří
datum: 1912-06-20
náleze: Josef Otruba
herbář: BRNU
projekt: Excerpt Atlas
ID: 13338969

původní jméno: *Centaurea variegata* Lam.
lokalita: "Skalka" ad Cakov pr. Olmütz
nejbližší obec: Senice na Hané, okres Olomouc
souřadnice: 49°37'49.00"N, 17°1'51.00"E, ± 200m
fytochorion: 71c. Dražanské podhůří
datum: 1905-06-01
náleze: František Čoka
herbář: OP
projekt: Excerpt Atlas
ID: 13338407

původní jméno: *Centaurea axillaris*
lokalita: na skalce u Seničky
nejbližší obec: Senička, okres Olomouc
souřadnice: 49°37'39.00"N, 17°2'57.00"E, ± 500m
fytochorion: 21a. Hanácká pahorkatina
datum: 1905-05
náleze: Josef Podpěra
herbář: BRNU
projekt: Excerpt Atlas
ID: 13338972

původní jméno: *Centaurea variegata* v. *stricta*
lokalita: "Skalka" ad Cakov pr. Náměšť [na Hané]
nejbližší obec: Senice na Hané, okres Olomouc
souřadnice: 49°37'49.00"N, 17°1'51.00"E, ± 200m
fytochorion: 71c. Dražanské podhůří
datum: 1905-06-01
náleze: František Čoka
herbář: BRNU
projekt: Excerpt Atlas
ID: 13339070

původní jméno: *Centaurea triumfettii* All.
lokalita: in decliv. substepposis in colle Skalka supra vic. Cakov (Žákov) ad opp. Náměšť n. Haná, solo calcareo
nejbližší obec: Senice na Hané, okres Olomouc
souřadnice: 49°37'49.00"N, 17°1'51.00"E, ± 200m
nadmořská výška: 280 m
fytochorion: 71c. Dražanské podhůří
datum: 1941-07-13
náleze: Josef Dostál
herbář: PR
projekt: Excerpt Atlas
ID: 13552302

původní jméno: *Centaurea angustifolia* Mill. *axillaris* Willd. sp.
lokalita: Litovel: Strčhlava u Čakova, kulm. Droba
nejbližší obec: Senice na Hané, okres Olomouc
souřadnice: 49°37'14.00"N, 17°0'6.00"E, ± 500m
nadmořská výška: 340 m
fytochorion: 71c. Dražanské podhůří
datum: 1941-06-01
náleze: Josef Otruba
herbář: PRC
projekt: Excerpt Atlas
ID: 13580867

původní jméno: *Centaurea axillaris* Willd.
lokalita: váp. stepní stráň "Skalka" nad Seničkou u Litovle
nejbližší obec: Senice na Hané, okres Olomouc
souřadnice: 49°37'49.00"N, 17°1'51.00"E, ± 200m
nadmořská výška: 330 m
fytochorion: 71c. Dražanské podhůří
datum: 1940-06-02
náleze: Eduard Hejny
herbář: PRC
projekt: Excerpt Atlas
ID: 13580868

6450b

lokalita: in silvis (Pinus silv.) supra pag. Těchnice, ripa sinistra flum. Vltava
nejbližší obec: Bohostice, okres Příbram
souřadnice: 49°34'46.23"N, 14°9'23.61"E, ± 500m
nadmořská výška: 300 m
fytochorion: 41. Střední Povltaví
datum: 1955-06-03
náleze: Klásková; Kršková; Slavík; Toman
herbář: PRC
projekt: Excerpt Atlas
ID: 13580857

původní jméno: *Centaurea triumfettii* ssp. *axillaris* var. *stricta*
lokalita: in silvis (Pinus silv.) supra pag. Těchnice, ripa sinistra flum. Vltava
nejbližší obec: Bohostice, okres Příbram
souřadnice: 49°34'46.23"N, 14°9'23.61"E, ± 500m
nadmořská výška: 300 m
fytochorion: 41. Střední Povltaví
datum: 1955-07-03
náleze: Klásková; Kršková; Slavík; Toman
herbář: PRC
projekt: Excerpt Atlas
ID: 13580858

původní jméno: *Centaurea triumfettii*
lokalita: Bohostice; úzká mez pod lesem, pouze malý pozůstatek někdejšího subxerotermu; rozvolněné, vyprahlé stanoviště s mělkou půdou; druhově docela nabitě, navíc více než 10 ex. *Centaurea triumfettii*; ohroženo invazí ovsíku (obecně mezofytizací) a n
souřadnice: 49°35'50.96"N, 14°7'59.47"E, ± 59m
fytochorion: 41. Střední Povltaví
datum: 2012-06-07
náleze: Josef Spilka
pramen: Spilka Josef (2014): Aktualizace mapovacího okrsku cz0734 - Aktualizace vrstvy mapování biotopů ČR
projekt: NDOP
poznámka: >10 exemplářů; T3.5B
ID: 11655753

původní jméno: *Centaurea triumfettii*
lokalita: Bohostice; vrcholek kopce, pokrytý kulturním borem, podrost však odpovídá L6.5 a je poměrně bohatý; zároveň také druhy teplomilných trávníků (vč. *Centaurea Triumfettii*) - alespoň zčásti bývalá pastvina, v sg. i okolí hojný výskyt jalovce
souřadnice: 49°35'53.37"N, 14°7'59.75"E, ± 62m
fytochorion: 41. Střední Povltaví
datum: 2012-06-07
nálezc: Josef Spilka
pramen: Spilka Josef (2014): Aktualizace mapovacího okrsku cz0734 - Aktualizace vrstvy mapování biotopů ČR
projekt: NDOP
poznámka: L6.5B
ID: 11654702

6450d

původní jméno: *Centaurea triumfetti* All.
lokalita: Orlík nad Vltavou: skal. stráně nad levým břehem Vltavy 0,7 km SZ od zámku Orlík, roztroušeně
nejbližší obec: Kožlí, okres Písek
souřadnice: 49°30'59.00"N, 14°9'44.00"E, ± 100m
nadmořská výška: 370 m
fytochorion: 41. Střední Povltaví
datum: 2006-05-25
nálezc: Radim Paulič; Martin Lepší
herbář: CB
projekt: Excerpt Atlas
ID: 13338798

původní jméno: *Centaurea triumfetti* All.
lokalita: Orlík nad Vltavou: skály na levém břehu Vltavy poblíž hrobky
nejbližší obec: Kožlí, okres Písek
souřadnice: 49°31'3.00"N, 14°9'45.00"E, ± 300m
fytochorion: 41. Střední Povltaví
datum: 1965-06-14
nálezc: Václav Chán; Rudolf Slaba
herbář: CB
projekt: Excerpt Atlas
ID: 13338786

původní jméno: *Centaurea triumfetti* subsp. *axillaris*
lokalita: Orlík nad Vltavou: Orlík nad Vltavou: skály, stráně a lesy na svazích na levém břehu Orlické nádrže s bazickou vložkou ca 0,8 km sz. od zámku
nejbližší obec: Orlík nad Vltavou, okres Písek
datum: 2006-05-25
nálezc: Václav Chán; Radim Paulič; Pavel Leischner; Martin Lepší
pramen: Lepší P., Lepší M, Marek M., Chán V. & Paulič R. (2007): Příspěvek ke květeně skal vltavského údolí u Orlíku ve Středním Povltaví. – Sborn. Jihočes. Muz. České Budějovice, Přír. vědy., 47: 117–125.
projekt: ND JčP ČBS
poznámka: druhé pozorování 2006-06-07;
ID: 8471849

6451c

původní jméno: *Centaurea triumfetti* All.
lokalita: Orlík nad Vltavou: skály na pravém břehu Vltavy u Žďákovského mostu
nejbližší obec: Kostelec nad Vltavou, okres Písek
souřadnice: 49°30'17.00"N, 14°11'10.00"E, ± 100m
fytochorion: 41. Střední Povltaví
datum: 1977-07-21
nálezc: Václav Chán
herbář: CB
projekt: Excerpt Atlas
ID: 13338785

původní jméno: *Centaurea triumfettii* All.
lokalita: Chrást: svahy na pravém břehu Vltavy ZJZ od obce
nejbližší obec: Kovářov, okres Písek
souřadnice: 49°31'14.00"N, 14°10'50.00"E, ± 500m
fytochorion: 41. Střední Povltaví
datum: 1975-07-08
náleze: Václav Chán
herbář: CB
projekt: Excerpt Atlas
ID: 13338792

původní jméno: *Centaurea montana*
lokalita: Velký Vír: Podskalí
nejbližší obec: Klučnice, okres Příbram
souřadnice: 49°32'27.00"N, 14°10'11.00"E, ± 500m
fytochorion: 41. Střední Povltaví
datum: 1954-07-15
náleze: Josef Vaněček
herbář: CB
projekt: Excerpt Atlas
ID: 13338832

původní jméno: *Centaurea axillaris*
lokalita: Písecko: Velký Vír
nejbližší obec: Kožlí, okres Písek
souřadnice: 49°31'34.00"N, 14°10'3.00"E, ± 500m
fytochorion: 41. Střední Povltaví
datum: 1952-08-10
náleze: Josef Vaněček
herbář: CB
projekt: Excerpt Atlas
ID: 13338796

původní jméno: *Centaurea triumfettii* ssp. *axillaris*
lokalita: in monte apud pag. Podskalí, inter pag. Radava et pag. Podskalí (ripa dextra flum. Vltava)
nejbližší obec: Klučnice, okres Příbram
souřadnice: 49°32'15.00"N, 14°10'41.84"E, ± 1000m
nadmořská výška: 360 m
fytochorion: 41. Střední Povltaví
datum: 1955-06-10
náleze: Klásková; Kršková; Slavík; Toman
herbář: PRC
projekt: Excerpt Atlas
ID: 13580849

původní jméno: *Centaurea triumfettii* ssp. *axillaris*
lokalita: in rupibus inter pag. Podskalí et pag. Radava, dextr. rip. fl. Vltava
nejbližší obec: Klučnice, okres Příbram
souřadnice: 49°32'15.00"N, 14°10'41.84"E, ± 1000m
nadmořská výška: 380 m
fytochorion: 41. Střední Povltaví
datum: 1955-06-13
náleze: s. coll.
herbář: PRC
projekt: Excerpt Atlas
ID: 13580850

6468a

původní jméno: *Cyanus triumfettii* (All.) Dost. ex A. et D. Löve
lokalita: Náměšť na Hané: na výchozu skalního podkladu na JV svahu Terezskeho údolí, subxerothermní společenstvo
nejbližší obec: Náměšť na Hané, okres Olomouc
souřadnice: 49°35'43.00"N, 17°1'40.00"E, ± 1000m
nadmořská výška: 320 m
fytochorion: 71c. Dražanské podhůří
datum: 1995-06-08
nálezc: J. Ptáčková
herbář: OLM
projekt: Excerpt Atlas
ID: 13338425

původní jméno: *Centaurea triumfettii*
lokalita: Kosíř
nejbližší obec: Čechy pod Kosířem, okres Prostějov
souřadnice: 49°33'1.00"N, 17°3'24.00"E, ± 2000m
fytochorion: 71c. Dražanské podhůří
datum: 1960-07-06
nálezc: V. Bednář; B. Jílek
herbář: PR
projekt: Excerpt Atlas
ID: 13366312

původní jméno: *Centaurea axillaris* (W.)
lokalita: ad decl. merid. collis Velký Kosíř supra pag. Čechy, in locis saxosis calcareis
nejbližší obec: Čechy pod Kosířem, okres Prostějov
souřadnice: 49°33'13.00"N, 17°2'28.00"E, ± 1000m
nadmořská výška: 350 m
fytochorion: 71c. Dražanské podhůří
datum: 1966-07-08
nálezc: Josef Dostál
herbář: PR
projekt: Excerpt Atlas
ID: 13552303

původní jméno: *Centaurea*
lokalita: Kosíř
nejbližší obec: Čechy pod Kosířem, okres Prostějov
souřadnice: 49°33'1.00"N, 17°3'24.00"E, ± 2000m
fytochorion: 71c. Dražanské podhůří
nálezc: Ferdinand Weber
herbář: PR
projekt: Excerpt Atlas
ID: 13552356

původní jméno: *Centaurea angustifolia* Mill. *axillaris* Willd. sp.
lokalita: na stráni u "Zabitého" v Hlubokém žlebě u Náměště na Hané, kulm. droba
nejbližší obec: Slatinice, okres Olomouc
souřadnice: 49°33'47.70"N, 17°3'41.54"E, ± 500m
nadmořská výška: 350 m
fytochorion: 71c. Dražanské podhůří
datum: 1940-06-21
nálezc: Josef Otruba
herbář: PRC
projekt: Excerpt Atlas
ID: 13580854

6468c

původní jméno: *Cyanus triumfettii* (All.) Dost. ex Á. Löve et D. Löve subsp. *axillaris* (Willd.) Dost. ex Á. Löve et D. Löve
lokalita: Prostějov: Velký Kosíř, výslunné svahy v J části kopce
nejbližší obec: Čechy pod Kosířem, okres Prostějov
souřadnice: 49°32'19.00"N, 17°3'40.00"E, ± 1000m
fytochorion: 71c. Drahanské podhůří
datum: 1957
nálezce: Čestmír Deyl
herbář: OLM
projekt: Excerpt Atlas
ID: 13338251

původní jméno: *Centaurea axillaris*
lokalita: Kosíř u Prostějova: stař. [stařečovické] a kost. [kostelecké] Vinohrady
nejbližší obec: Slatinky, okres Prostějov
souřadnice: 49°31'59.00"N, 17°4'12.00"E, ± 300m
nadmořská výška: 390 m
fytochorion: 71c. Drahanské podhůří
datum: 1930-05-14
nálezce: Friedrich
herbář: BRNU
projekt: Excerpt Atlas
ID: 13339031

původní jméno: *Centaurea axillaris* f. *albiflora*
lokalita: Olomouc: Kosíř
nejbližší obec: Čechy pod Kosířem, okres Prostějov
souřadnice: 49°32'19.00"N, 17°3'40.00"E, ± 1000m
fytochorion: 71c. Drahanské podhůří
datum: 1922-05
nálezce: Josef Otruba
herbář: BRNU
projekt: Excerpt Atlas
ID: 13338954

původní jméno: *Centaurea montana*
lokalita: Weinberge auf Kosíř nächst Prossnitz [Prostějov]
nejbližší obec: Slatinky, okres Prostějov
souřadnice: 49°31'56.00"N, 17°4'40.00"E, ± 500m
fytochorion: 71c. Drahanské podhůří
datum: 1888-05-21
nálezce: Václav Spitzner
herbář: BRNU
projekt: Excerpt Atlas
ID: 13338983

původní jméno: *Centaurea montana*
lokalita: vinohrady na Kosíři u Prostějova
nejbližší obec: Slatinky, okres Prostějov
souřadnice: 49°31'56.00"N, 17°4'40.00"E, ± 500m
fytochorion: 71c. Drahanské podhůří
datum: 1888-05-20
nálezce: Václav Spitzner
herbář: BRNU
projekt: Excerpt Atlas
ID: 13339014

původní jméno: *Centaurea axillaris*
lokalita: na kostelecké hoře u Kostelce
nejbližší obec: Kostelec na Hané, okres Prostějov
souřadnice: 49°30'50.00"N, 17°3'30.00"E, ± 2000m
fytochorion: 21a. Hanácká pahorkatina
datum: 1882-07-14
nálezce: Václav Spitzner
herbář: BRNU
projekt: Excerpt Atlas
ID: 13339017

lokality: Haná: Lutotín - Kostelec. vinohrady 0,7 km ZSZ od želez. st.
nejbližší obec: Kostelec na Hané, okres Prostějov
souřadnice: 49°31'24.00"N, 17°1'23.00"E, ± 100m
fytochorion: 71c. Drahanské podhůří
datum: 1991-06-23
náleze: Bohumil Trávníček
herbář: OL
projekt: Excerpt Atlas
ID: 13552458

původní jméno: *Centaurea stricta* W. et K.
lokality: In proclivitate merid. saxoso-stepposa collis Kosíř supra pag. Stařečovice ad opp. Prostějov, s. calcar.
nejbližší obec: Čechy pod Kosířem, okres Prostějov
souřadnice: 49°32'19.00"N, 17°3'40.00"E, ± 1000m
nadmořská výška: 350 m
fytochorion: 71c. Drahanské podhůří
datum: 1966-05-28
náleze: Josef Dostál; Bednář
herbář: PR
projekt: Excerpt Atlas
ID: 13552272

původní jméno: *Centaurea axillaris* Willd.
lokality: collis Kostelecká hora prope pag. Lutotín
nejbližší obec: Kostelec na Hané, okres Prostějov
souřadnice: 49°31'53.00"N, 17°0'14.00"E, ± 500m
fytochorion: 71c. Drahanské podhůří
datum: 1932-06
náleze: Ferdinand Weber
herbář: PR
projekt: Excerpt Atlas
ID: 13552231

6478b

lokality: Jablunkov: na pravém břehu Olše 3 km JJV od nádraží (zplanělá?)
nejbližší obec: Jablunkov, okres Frýdek-Místek
souřadnice: 49°33'57.00"N, 18°46'27.00"E, ± 200m
fytochorion: 84a. Beskydské podhůří
datum: 1993-06-19
náleze: Bohumil Trávníček
herbář: OL
projekt: Excerpt Atlas
původnost: nepůvodní
ID: 13552459

6551a

původní jméno: *Centaurea triumfetti* ALL. subsp. *axillaris* (WILLD.) Dostál
lokality: Jickovice: skalnaté svahy nad pravým břehem řeky Vltavy 1,5 km SZ od obce
nejbližší obec: Jickovice, okres Písek
souřadnice: 49°27'41.40"N, 14°11'49.50"E
nadmořská výška: 400 m
fytochorion: 41. Střední Povltaví
datum: 2008-05-24
náleze: Radim Paulič
herbář: CB
projekt: Excerpt Atlas
ID: 13338535

původní jméno: *Centaurea triumfettii* ssp. *axillaris* var. *stricta*
lokalita: in saxosis supra solitudinem Kostecké Břehy ad ripam dext. fl. Vltava
nejbližší obec: Kostelec nad Vltavou, okres Písek
souřadnice: 49°28'42.15"N, 14°10'26.52"E, ± 200m
nadmořská výška: 360 m
fytochorion: 41. Střední Povltaví
datum: 1955-07-05
nálezcce: Klásková; Kršková; Slavík; Toman
herbář: PRC
projekt: Excerpt Atlas
ID: 13580845

6551c

původní jméno: *Centaurea triumfetti* All.
lokalita: Zvíkovské Podhradí: skalní ostroh mezi Vltavou a Otavou jižně od hradu Zvíkova
nejbližší obec: Zvíkovské Podhradí, okres Písek
souřadnice: 49°26'15.00"N, 14°11'36.00"E, ± 100m
nadmořská výška: 385 m
fytochorion: 41. Střední Povltaví
datum: 2006-06-07
nálezcce: Radim Paulič
herbář: CB
projekt: Excerpt Atlas
ID: 13338799

původní jméno: *Centaurea montana*
lokalita: Zvíkov: přímo u hradu
nejbližší obec: Zvíkovské Podhradí, okres Písek
souřadnice: 49°26'19.00"N, 14°11'32.00"E, ± 100m
fytochorion: 41. Střední Povltaví
datum: 1980-08-06
nálezcce: Miroslav Vansa
herbář: CB
projekt: Excerpt Atlas
ID: 13338830

původní jméno: *Centaurea triumfetti* All.
lokalita: Strážka u Jickovic [pravděpodobně Jickovice, osada Varta]: skalnaté svahy na pravém břehu Vltavy Z od osady
nejbližší obec: Jickovice, okres Písek
souřadnice: 49°26'43.00"N, 14°11'36.00"E, ± 300m
fytochorion: 41. Střední Povltaví
datum: 1975-07-08
nálezcce: Václav Chán
herbář: CB
projekt: Excerpt Atlas
ID: 13338784

původní jméno: *Cyanus triumfetti*
lokalita: Zvíkov: skalnaté svahy hradu
nejbližší obec: Zvíkovské Podhradí, okres Písek
souřadnice: 49°26'19.00"N, 14°11'32.00"E, ± 100m
fytochorion: 41. Střední Povltaví
datum: 1974-06-06
nálezcce: Jaroslav Koblížek
herbář: BRNL
projekt: Excerpt Atlas
ID: 13339316

původní jméno: *Centaurea triumfetti* (All.) ssp. *axillaris*
lokality: Oslov: skalnaté stráně s borem na pravém břehu Otavy na ostrohu s kostelíkem Sv. Anny SZ od obce
nejbližší obec: Oslov, okres Písek
souřadnice: 49°25'2.00"N, 14°11'22.00"E, ± 200m
fytochorion: 41. Střední Povltaví
datum: 1969-06-01
náleze: Rudolf Slaba
herbář: CB
projekt: Excerpt Atlas
ID: 13338794

původní jméno: *Centaurea axillaris* Willd
lokality: skály nad pravým břehem Vltavy j. od mostu přes Vltavu u obce Kučeř
nejbližší obec: Kučeř, okres Písek
souřadnice: 49°25'34.00"N, 14°13'38.00"E, ± 200m
fytochorion: 41. Střední Povltaví
datum: 1967-06-15
náleze: Rudolf Slaba
herbář: CB
projekt: Excerpt Atlas
ID: 13338788

původní jméno: *Centaurea montana*
lokality: Zvíkov: skály okolo hradu
nejbližší obec: Zvíkovské Podhradí, okres Písek
souřadnice: 49°26'19.00"N, 14°11'32.00"E, ± 100m
fytochorion: 41. Střední Povltaví
datum: 1967-06-20
náleze: Milan Rivola
herbář: CB
projekt: Excerpt Atlas
ID: 13338844

původní jméno: *Centaurea triumfetti* (All.) ssp. *axillaris* (Willd)
lokality: Kučeř: skála na pravém břehu Vltavy j od mostu přes Vltavu ZJZ od obce
nejbližší obec: Kučeř, okres Písek
souřadnice: 49°25'34.00"N, 14°13'38.00"E, ± 200m
fytochorion: 41. Střední Povltaví
datum: 1964-06
náleze: Rudolf Slaba
herbář: CB
projekt: Excerpt Atlas
ID: 13338795

původní jméno: *Centaurea triumfetti* (All.) ssp. *axillaris* (Willd)
lokality: Zvíkovské Podhradí: skála nad levým břehem Otavy SSZ od obce
nejbližší obec: Zvíkovské Podhradí, okres Písek
souřadnice: 49°26'6.00"N, 14°11'20.00"E, ± 200m
fytochorion: 41. Střední Povltaví
datum: 1963-08
náleze: Rudolf Slaba
herbář: CB
projekt: Excerpt Atlas
ID: 13338793

původní jméno: *Centaurea Triumfetti*
lokality: Milevsko: stráně u hradu Zvíkova
nejbližší obec: Zvíkovské Podhradí, okres Písek
souřadnice: 49°26'19.00"N, 14°11'32.00"E, ± 200m
fytochorion: 41. Střední Povltaví
datum: 1961-05-31
náleze: Rudolf Kurka
herbář: CB
projekt: Excerpt Atlas
ID: 13338791

původní jméno: *Centaurea*

lokality: zátopová oblast Orlické přehrady, pravý břeh Vltavy 100 m pod soutokem Vltavy s Otavou - suť pod slunnou skálou

nejbližší obec: Jickovice, okres Písek

souřadnice: 49°26'31.00"N, 14°11'46.00"E, ± 100m

fytochorion: 41. Střední Povltaví

datum: 1960-10-30

nálezce: Denisa Blažková

herbář: CB

projekt: Excerpt Atlas

ID: 13338858

původní jméno: *Centaurea*

lokality: zátopová oblast Orlické přehrady, Zvíkov, levý břeh Vltavy - skalky nad hradem

nejbližší obec: Zvíkovské Podhradí, okres Písek

souřadnice: 49°26'15.00"N, 14°11'36.00"E, ± 100m

fytochorion: 41. Střední Povltaví

datum: 1959-07-02

nálezce: Denisa Blažková

herbář: CB

projekt: Excerpt Atlas

ID: 13338860

původní jméno: *Centaurea*

lokality: zátopová oblast Orlické přehrady, pravý břeh Vltavy sev. od Zvíkova, jv od Jelce - paseka na slunné suti pod skalou (skalní step)

nejbližší obec: Jickovice, okres Písek

souřadnice: 49°26'54.00"N, 14°11'29.00"E, ± 200m

fytochorion: 41. Střední Povltaví

datum: 1958-08-22

nálezce: Denisa Blažková

herbář: CB

projekt: Excerpt Atlas

ID: 13338861

původní jméno: *Centaurea triumfettii* All. ssp. *axillaris* Dost.

lokality: Písek: kamenitá stráž na levém břehu Otavy u Zvíkova, při stezce, pouze několik exemplářů

nejbližší obec: Zvíkovské Podhradí, okres Písek

souřadnice: 49°26'29.00"N, 14°11'18.00"E, ± 200m

fytochorion: 41. Střední Povltaví

datum: 1956-08-09

nálezce: Václav Chán

herbář: CB

projekt: Excerpt Atlas

ID: 13338550

původní jméno: *Centaurea montana* L.

lokality: Zvíkov

nejbližší obec: Zvíkovské Podhradí, okres Písek

souřadnice: 49°26'19.00"N, 14°11'32.00"E, ± 200m

fytochorion: 41. Střední Povltaví

datum: 1948-06-16

nálezce: Josef Vaněček

herbář: CB

projekt: Excerpt Atlas

ID: 13338833

původní jméno: *Centaurea axillaris*

lokality: na kamenitých stráních při Otavě (l. břeh) ca 2 km před Zvíkovem

nejbližší obec: Varvažov, okres Písek

souřadnice: 49°25'27.00"N, 14°11'36.00"E, ± 200m

fytochorion: 41. Střední Povltaví

datum: 1936

nálezce: Anežka Hrabětová

herbář: BRNU

projekt: Excerpt Atlas

ID: 13339042

původní jméno: *Centaurea Triumphetii* All.
lokalita: Zvíkovské Podhradí: výslunné skalky při silnici z obce na hrad Zvíkov
nejbližší obec: Zvíkovské Podhradí, okres Písek
souřadnice: 49°26'13.00"N, 14°11'37.00"E, ± 100m
fytochorion: 41. Střední Povltaví
datum: 1984-08-02
náleze: Milan Chytrý
herbář: BRNM
projekt: Excerpt Atlas
ID: 13366247

původní jméno: *Centaurea axillaris* Willd.
lokalita: Na Zvíkově, zvláště na Markonance
nejbližší obec: Zvíkovské Podhradí, okres Písek
souřadnice: 49°26'19.00"N, 14°11'32.00"E, ± 100m
fytochorion: 41. Střední Povltaví
datum: 1877
náleze: Josef Velenovský
herbář: PR
projekt: Excerpt Atlas
ID: 13366452

původní jméno: *Centaurea triumfettii* All.
lokalita: in rupibus supra ripam sinistram fluminis Vltava orient. a pago Zbonín
nejbližší obec: Varvažov, okres Písek
souřadnice: 49°26'42.00"N, 14°11'12.00"E, ± 200m
nadmořská výška: 310-370 m
fytochorion: 41. Střední Povltaví
datum: 1960-10-12
náleze: Jaroslav Moravec
herbář: PR
projekt: Excerpt Atlas
ID: 13552333

původní jméno: *Centaurea triumfettii* All.
lokalita: in rupibus supra ripam dextram fluminis Otava merid-merid-occid. a pago Zvíkov. Podhradí
nejbližší obec: Zvíkovské Podhradí, okres Písek
souřadnice: 49°25'22.00"N, 14°11'50.00"E, ± 300m
nadmořská výška: 330-370 m
fytochorion: 41. Střední Povltaví
datum: 1960-06-22
náleze: Jaroslav Moravec
herbář: PR
projekt: Excerpt Atlas
ID: 13552336

původní jméno: *Centaurea triumfettii* All.
lokalita: in rupibus supra ripam dextram fluminis Otava sub arce Zvíkov
nejbližší obec: Zvíkovské Podhradí, okres Písek
souřadnice: 49°26'20.00"N, 14°11'29.00"E, ± 100m
nadmořská výška: 310-360 m
fytochorion: 41. Střední Povltaví
datum: 1960-06-22
náleze: Jaroslav Moravec
herbář: PR
projekt: Excerpt Atlas
ID: 13552337

původní jméno: *Centaurea triumfettii* All.

lokalita: in rupibus versus merid-orient. vergentibus supra ripam sinistram fluminis Vltava, sept-orient. a pago Zbonín

nejbližší obec: Varvažov, okres Písek

souřadnice: 49°26'58.00"N, 14°11'15.00"E, ± 200m

nadmořská výška: 310-390 m

fytochorion: 41. Střední Povltaví

datum: 1959-06-16

nálezce: Jaroslav Moravec

herbář: PR

projekt: Excerpt Atlas

ID: 13552332

původní jméno: *Centaurea angustifolia* Mill. ssp. *axillaris* (Willd.) Dom.

lokalita: in rupibus supra ripam sinistram fluminis Otava, sub pago Štědrónín-Plazy

nejbližší obec: Varvažov, okres Písek

souřadnice: 49°25'18.00"N, 14°11'8.00"E, ± 300m

nadmořská výška: 325-380 m

fytochorion: 41. Střední Povltaví

datum: 1958-08-29

nálezce: Jaroslav Moravec

herbář: PR

projekt: Excerpt Atlas

ID: 13552329

původní jméno: *Centaurea Triumfetti* All.

lokalita: Zvíkovská skála (Písek)

nejbližší obec: Zvíkovské Podhradí, okres Písek

souřadnice: 49°26'19.00"N, 14°11'32.00"E, ± 100m

fytochorion: 41. Střední Povltaví

datum: 1922-05-26

nálezce: Ivan Klášterský

herbář: PR

projekt: Excerpt Atlas

ID: 13552278

původní jméno: *Centaurea*

lokalita: Zvíkov: na skalnatém hřebtu před hradem

nejbližší obec: Zvíkovské Podhradí, okres Písek

souřadnice: 49°26'15.00"N, 14°11'36.00"E, ± 100m

fytochorion: 41. Střední Povltaví

datum: 1919-07-16

nálezce: František Schustler

herbář: PR

projekt: Excerpt Atlas

ID: 13552338

původní jméno: *Centaurea axillaris* var. *Axillaris*

lokalita: Skály u Štědrónických Plazů, l. bř. Otavy

nejbližší obec: Varvažov, okres Písek

souřadnice: 49°25'17.80"N, 14°11'22.07"E, ± 1500m

fytochorion: 41. Střední Povltaví

datum: 1956-08-28

nálezce: Bohumil Slavík

herbář: PRC

projekt: Excerpt Atlas

ID: 13580838

původní jméno: *Centaurea triumfettii* ssp. *axillaris*
lokalita: in margine silvae sub arce Zvíkov, ripam sinistram fluvii Vltava
nejbližší obec: Zvíkovské Podhradí, okres Písek
souřadnice: 49°26'15.42"N, 14°11'35.82"E, ± 500m
nadmořská výška: 310 m
fytochorion: 41. Střední Povltaví
datum: 1955-07-24
náleze: Klásková; Pouzar
herbář: PRC
projekt: Excerpt Atlas
ID: 13580843

původní jméno: *Centaurea triumfettii* ssp. *axillaris* var. *axillaris*
lokalita: in nemore supra solitud. dict. Lávička, merid. ab arce Zvíkov, ripa dext. flum. Vltava
nejbližší obec: Jickovice, okres Písek
souřadnice: 49°26'18.48"N, 14°12'33.60"E, ± 200m
nadmořská výška: 330 m
fytochorion: 41. Střední Povltaví
datum: 1955-07-26
náleze: Klásková; Kršková; Slavík; Toman
herbář: PRC
projekt: Excerpt Atlas
ID: 13580844

původní jméno: *Centaurea angustifolia* Mill. ssp. *axillaris* (Willd. sp.)
lokalita: In rupibus supra fl. Otava (sinistr. ripa), contra Sv. Anna, granit, exp. E, copiose
nejbližší obec: Oslov, okres Písek
souřadnice: 49°24'59.13"N, 14°11'27.91"E, ± 500m
nadmořská výška: 340 m
fytochorion: 41. Střední Povltaví
datum: 1943-06-27
náleze: Václav Ambrož
herbář: PRC
projekt: Excerpt Atlas
ID: 13580837

původní jméno: *Centaurea angustifolia* L. ssp. *axillaris*
lokalita: saxosis declivibus graniticis, ad meridiem spectantibus ad sinistrem ripam fluvii Otava prope Sv. Anna apud Zvíkov
nejbližší obec: Oslov, okres Písek
souřadnice: 49°25'32.30"N, 14°11'50.78"E, ± 2000m
nadmořská výška: 340 m
fytochorion: 41. Střední Povltaví
datum: 1943-08-08
náleze: Slavomil Hejný
herbář: PRC
projekt: Excerpt Atlas
ID: 13580839

6565b

původní jméno: *Centaurea axillaris* Willd.
lokalita: slunné stráně "Vinohrádky" u Boskovic
nejbližší obec: Boskovice, okres Blansko
souřadnice: 49°29'38.00"N, 16°38'12.00"E, ± 300m
fytochorion: 63l. Malá Haná
datum: 1928-07-03
náleze: V. Horák
herbář: MP
projekt: Excerpt Atlas
ID: 13339338

6567b

původní jméno: *Cyanus triumfetti*
lokalita: suchá louka na stráni na SV okraji Hamer (distr. Prostějov)
nejbližší obec: Plumlov, okres Prostějov
souřadnice: 49°28'22.00"N, 16°58'8.00"E, ± 500m
nadmořská výška: 330 m
fytochorion: 71c. Dražanské podhůří
datum: 1989-07-16
náleze: Jana Pořízková
herbář: BRNU
projekt: Excerpt Atlas
ID: 13339180

původní jméno: *Centaurea axillaris* Willd
lokalita: in decl. stepposis supra Roždník [Roždník, potok] (Plumlov)
nejbližší obec: Plumlov, okres Prostějov
souřadnice: 49°28'53.00"N, 16°59'55.00"E, ± 100m
fytochorion: 71c. Dražanské podhůří
datum: 1976-06-05
náleze: Ferdinand Weber
herbář: OLM
projekt: Excerpt Atlas
ID: 13338442

původní jméno: *Centaurea triumfettii* All
lokalita: Plumlov: svahy Roždníka
nejbližší obec: Plumlov, okres Prostějov
souřadnice: 49°28'53.00"N, 16°59'55.00"E, ± 100m
fytochorion: 71c. Dražanské podhůří
datum: 1934-06-18
náleze: Ferdinand Weber
herbář: OLM
projekt: Excerpt Atlas
ID: 13338443

původní jméno: *Cyanus triumfettii* s. l.
lokalita: Plumlov: SPR Nad Braniskem, ca 1,7 km SSZ (SZ) obce, JZ exp.
nejbližší obec: Plumlov, okres Prostějov
souřadnice: 49°28'53.00"N, 16°59'55.00"E, ± 100m
fytochorion: 71c. Dražanské podhůří
datum: 1990-07-20
náleze: Bohumil Trávníček
herbář: OL
projekt: Excerpt Atlas
ID: 13552465

lokalita: Plumlov: Soběsuky 2,5 S
nejbližší obec: Plumlov, okres Prostějov
souřadnice: 49°29'16.00"N, 16°59'24.00"E, ± 200m
fytochorion: 71c. Dražanské podhůří
datum: 1990-08-15
náleze: Bohumil Trávníček
herbář: OL
projekt: Excerpt Atlas
ID: 13552467

lokalita: PV: Hamerská stráž
nejbližší obec: Plumlov, okres Prostějov
souřadnice: 49°28'3.00"N, 16°58'35.00"E, ± 100m
fytochorion: 71c. Dražanské podhůří
datum: 1988
náleze: Bohumil Trávníček
herbář: OL
projekt: Excerpt Atlas
ID: 13552463

původní jméno: *Centaurea axillaris* Willdenow
lokalita: Křeb u Soběsuk u Plumlova
nejbližší obec: Plumlov, okres Prostějov
souřadnice: 49°27'45.00"N, 16°59'46.00"E, ± 1000m
fytochorion: 71c. Dražanské podhůří
datum: 1974-05-28
náleze: Ferdinand Weber
herbář: PR
projekt: Excerpt Atlas
ID: 13552380

původní jméno: *Centaurea axillaris* Willd.
lokalita: in saxis supra pag. Žárovice
nejbližší obec: Plumlov, okres Prostějov
souřadnice: 49°27'41.00"N, 16°59'5.00"E, ± 500m
fytochorion: 71c. Dražanské podhůří
datum: 1933-06
náleze: Ferdinand Weber
herbář: PR
projekt: Excerpt Atlas
ID: 13552225

původní jméno: *Centaurea stricta* W. K.
lokalita: in decl. stepp. inter pag. Hamry et Vícov (Prostějov)
nejbližší obec: Vícov, okres Prostějov
souřadnice: 49°28'43.00"N, 16°57'50.00"E, ± 500m
fytochorion: 71c. Dražanské podhůří
datum: 1933-06
náleze: Ferdinand Weber
herbář: PR
projekt: Excerpt Atlas
ID: 13552247

původní jméno: *Centaurea stricta* W. K.
lokalita: collis Pavlíčkova skalka supra pag. Žárovice
nejbližší obec: Plumlov, okres Prostějov
souřadnice: 49°27'43.00"N, 16°58'50.00"E, ± 50m
fytochorion: 71c. Dražanské podhůří
datum: 1930-06
náleze: Ferdinand Weber
herbář: PR
projekt: Excerpt Atlas
ID: 13552237

původní jméno: *Centaurea stricta* W. K.
lokalita: collis Malá Horka supra pag. Vícov
nejbližší obec: Vícov, okres Prostějov
souřadnice: 49°29'23.00"N, 16°59'4.00"E, ± 300m
fytochorion: 71c. Dražanské podhůří
datum: 1928-06
náleze: Ferdinand Weber
herbář: PR
projekt: Excerpt Atlas
ID: 13552238

původní jméno: *Centaurea stricta* W. K.
lokalita: Plumlov: in declivi Křeb supra pag. Soběsuky
nejbližší obec: Plumlov, okres Prostějov
souřadnice: 49°27'45.00"N, 16°59'46.00"E, ± 1000m
fytochorion: 71c. Dražanské podhůří
datum: 1927-06
náleze: Ferdinand Weber
herbář: PR
projekt: Excerpt Atlas
ID: 13552239

6568a

původní jméno: *Centaurea triumfetti* ssp. *axillaris*
lokalita: výslunná stráň u lomu, za Plumlovskou přehradou
nejbližší obec: Plumlov, okres Prostějov
souřadnice: 49°28'1.00"N, 17°1'46.00"E, ± 500m
fytochorion: 71c. Dražanské podhůří
datum: 1978-06-13
nálezc: Petr Albrecht
herbář: BRNM
projekt: Excerpt Atlas
ID: 13338268

původní jméno: *Centaurea axillaris*
lokalita: Kněžší hora u Krusína [Krumstín]
nejbližší obec: Krumstín, okres Prostějov
souřadnice: 49°27'10.00"N, 17°1'10.00"E, ± 200m
fytochorion: 71c. Dražanské podhůří
datum: 1883-07-27
nálezc: Václav Spitzner
herbář: BRNU
projekt: Excerpt Atlas
ID: 13339018

6568c

původní jméno: *Centaurea axillaris*
lokalita: Kluč bei Křenuvek [Křenůvky]
nejbližší obec: Myslejovice, okres Prostějov
souřadnice: 49°25'8.40"N, 17°1'8.34"E, ± 1000m
fytochorion: 71c. Dražanské podhůří
nálezc: Václav Spitzner
pramen: Oborny A. (1883-1886): Flora von Mähren und österreichisch Schlesien. - Brünn
projekt: Excerpt Atlas
ID: 13560103

6650b

původní jméno: *Centaurea angustifolia* Mill. ssp. *axillaris* (Willd.) Dom.
lokalita: in declivibus saxosis merid. supra fluminem Otava sub villam venatoriam "U sochy", orient. a pago Vráž
nejbližší obec: Vráž, okres Písek
souřadnice: 49°23'19.00"N, 14°8'48.00"E, ± 1000m
nadmořská výška: 345-400 m
fytochorion: 41. Střední Povltaví
datum: 1958-08-28
nálezc: Jaroslav Moravec
herbář: PR
projekt: Excerpt Atlas
ID: 13552331

původní jméno: *Centaurea triumfetti* subsp. *axillaris*
lokalita: Vráž u Písku: skal. svahy nad Otavou pod hájovnou "U sochy" V od Nové Vráže
nejbližší obec: Vráž u Písku, okres Písek
fytochorion: 41. Střední Povltaví
datum: 1958-08-28
nálezc: Miroslava Husová-Moravcová; Jaroslav Moravec
pramen: Moravec J. (1972): Floristické údaje z terénního průzkumu jižních a jihozápadních Čech. (Kartotéka z let 1945–1972). – Ms., depon. R. Paulič, Strakonice [opis].
projekt: ND JčP ČBS
ID: 9976338

6651a

původní jméno: *Centaurea triumfettii* All.
lokalita: in rupibus supra ripam sinistram fluminis Otava, merid-orient. a pago Dědovice
nejbližší obec: Ostrovec, okres Písek
souřadnice: 49°23'24.00"N, 14°10'47.00"E, ± 300m
nadmořská výška: 350-400 m
fytochorion: 41. Střední Povltaví
datum: 1959-07-10
nálezc: Jaroslav Moravec
herbář: PR
projekt: Excerpt Atlas
ID: 13552334

původní jméno: *Centaurea Triumfetti* All.
lokalita: skály nad Řekou pod Dědovicemi (Písek)
nejbližší obec: Ostrovec, okres Písek
souřadnice: 49°23'39.00"N, 14°10'27.00"E, ± 500m
fytochorion: 41. Střední Povltaví
datum: 1922-05-27
nálezc: Ivan Klášterský
herbář: PR
projekt: Excerpt Atlas
ID: 13552277

původní jméno: *Centaurea axillaris* Willd. (*Triumfetti* All.)
lokalita: suché skály nad Otavou u Dědovic (l.b.)
nejbližší obec: Ostrovec, okres Písek
souřadnice: 49°23'39.00"N, 14°10'27.00"E, ± 500m
fytochorion: 41. Střední Povltaví
datum: 1921-08-11
nálezc: Ivan Klášterský
herbář: PR
projekt: Excerpt Atlas
ID: 13552279

původní jméno: *Centaurea triumfettii*
lokalita: PR Dědovické stráně
nejbližší obec: Dědovice, okres Písek
souřadnice: 49°23'30.76"N, 14°10'43.46"E, ± 464m
fytochorion: 41. Střední Povltaví
datum: 1960
nálezc: Jaroslav Moravec
pramen: Moravec J. Návrh na ochranu některých částí údolí dolní Otavy. Geobot. laboratoř Průhonice.. 1960.
projekt: NDOP
ID: 6735178

6651b

původní jméno: *Centaurea*
lokalita: zátopová oblast Orlické přehrady, Červená n/Vlt. sev. od obce, pravý břeh - ohyb řeky - kóta 309 - skalní step - jižní exp.
nejbližší obec: Jetětice, okres Písek
souřadnice: 49°22'36.00"N, 14°15'18.00"E, ± 1000m
fytochorion: 41. Střední Povltaví
datum: 1959-07-05
nálezc: Denisa Blažková
herbář: CB
projekt: Excerpt Atlas
ID: 13338859

6664a

původní jméno: *Centaurea Triumfettii* All. subsp. *Axillaris* (Willd.) Dost.
lokalita: Tišnov: kamenité svahy Dřínové
nejbližší obec: Lomnička, okres Brno-venkov
souřadnice: 49°21'40.00"N, 16°24'20.00"E, ± 200m
nadmořská výška: 340 m
fytochorion: 68. Moravské podhůří Vysočiny
datum: 1962-06-10
náleze: Josef Dvořák
herbář: BRNM
projekt: Excerpt Atlas
ID: 13366261

původní jméno: *Centaurea Triumfettii* All. ssp. *axillaris* (Willd.) Dost.
lokalita: Tišnov: na vápencových skal. svazích Květnice u neodborně založené cesty několik hlínou zasypaných jedinců
nejbližší obec: Tišnov, okres Brno-venkov
souřadnice: 49°21'31.00"N, 16°24'57.00"E, ± 500m
nadmořská výška: 460 m
fytochorion: 16. Znojensko-brněnská pahorkatina
datum: 1941-07-18
náleze: Josef Šourek
herbář: PR
projekt: Excerpt Atlas
ID: 13552391

6664b

původní jméno: *Centaurea axillaris*
lokalita: Květnice bei Tischowitz [= Tišnov]
nejbližší obec: Tišnov, okres Brno-venkov
souřadnice: 49°21'8.00"N, 16°25'11.00"E, ± 200m
fytochorion: 16. Znojensko-brněnská pahorkatina
náleze: Gustav Niessl
herbář: BRNU
projekt: Excerpt Atlas
ID: 13338985

6664d

původní jméno: *Cyanus triumfetti* subsp. *axillaris*
lokalita: v travnatém porostu na záp. úbočí vápencové PP Lesní horka 1 km JV Čebína, pořídku v KO zarůstáním kostřavou
nejbližší obec: Čebín, okres Brno-venkov
souřadnice: 49°18'10.00"N, 16°28'36.00"E, ± 50m
nadmořská výška: 330 m
fytochorion: 68. Moravské podhůří Vysočiny
datum: 1997-06-28
náleze: J. Saul
herbář: BRNU
projekt: Excerpt Atlas
ID: 13339204

původní jméno: *Cyanus triumfetti*
lokalita: Tišnov: Horka u Čebína
nejbližší obec: Čebín, okres Brno-venkov
souřadnice: 49°18'10.00"N, 16°28'36.00"E, ± 100m
fytochorion: 68. Moravské podhůří Vysočiny
datum: 1928-05-25
náleze: Jan Šmarda
herbář: BRNU
projekt: Excerpt Atlas
ID: 13339025

původní jméno: *Centaurea montana*
lokalita: B. Kluzaniny b. Tischnowitz [= Tišnov, vrch Klucanina]
nejbližší obec: Tišnov, okres Brno-venkov
souřadnice: 49°20'40.00"N, 16°26'35.00"E, ± 500m
fytochorion: 16. Znojemsko-brněnská pahorkatina
datum: 1847-06-15
náleze: František S. Pluskal
herbář: BRNU
projekt: Excerpt Atlas
ID: 13339015

původní jméno: *Centaurea axillaris*
lokalita: Tischnowitz [= Tišnov]
nejbližší obec: Tišnov, okres Brno-venkov
souřadnice: 49°20'55.00"N, 16°25'28.00"E, ± 2000m
fytochorion: 16. Znojemsko-brněnská pahorkatina
datum: 1847-06-16
náleze: František S. Pluskal
herbář: BRNU
projekt: Excerpt Atlas
ID: 13339055

původní jméno: *Centaurea Triumphettii* All. subsp. *Axillaris* (Willd.) Dost.
lokalita: Čebín: svahy "Malhostovické pecky"
nejbližší obec: Malhostovice, okres Brno-venkov
souřadnice: 49°19'33.00"N, 16°29'43.00"E, ± 100m
nadmořská výška: 330 m
fytochorion: 16. Znojemsko-brněnská pahorkatina
datum: 1962-06-09
náleze: Josef Dvořák
herbář: BRNM
projekt: Excerpt Atlas
ID: 13366260

původní jméno: *Centaurea Triumphettii* All. subsp. *Axillaris* Dost.
lokalita: Čebín: kamenité stepní svahy pod vrcholem Čebínky
nejbližší obec: Čebín, okres Brno-venkov
souřadnice: 49°19'1.00"N, 16°29'7.00"E, ± 300m
nadmořská výška: 420 m
fytochorion: 16. Znojemsko-brněnská pahorkatina
datum: 1961-06-18
náleze: Josef Dvořák
herbář: BRNM
projekt: Excerpt Atlas
ID: 13366259

6665c

původní jméno: *Cyanus triumphetti* subsp. *axillaris*
lokalita: Kuřim: travnatá stráň na jižním svahu Zlobice nad cestou z Kuřimi do Malhostovic 3 km SZ od obce
nejbližší obec: Malhostovice, okres Brno-venkov
souřadnice: 49°19'16.00"N, 16°30'48.00"E, ± 100m
nadmořská výška: 380 m
fytochorion: 16. Znojemsko-brněnská pahorkatina
datum: 1999-07-15
náleze: K. Kratochvílová
herbář: BRNU
projekt: Excerpt Atlas
ID: 13339213

původní jméno: *Centaurea triumfetti*
lokalita: Tišnov: Zborov u Kuřima
nejbližší obec: Kuřim, okres Brno-venkov
souřadnice: 49°18'27.00"N, 16°30'54.00"E, ± 200m
fytochorion: 16. Znojensko-brněnská pahorkatina
datum: 1928-06-16
nálezce: Jan Šmarda
herbář: BRNU
projekt: Excerpt Atlas
ID: 13339004

původní jméno: *Centaurea triumfetti*
lokalita: Tišnov: Zborov u Kuřima
nejbližší obec: Kuřim, okres Brno-venkov
souřadnice: 49°18'27.00"N, 16°30'54.00"E, ± 200m
fytochorion: 16. Znojensko-brněnská pahorkatina
datum: 1928-06-07
nálezce: Jan Šmarda
herbář: BRNU
projekt: Excerpt Atlas
ID: 13339005

původní jméno: *Centaurea triumfetti*
lokalita: Cimperk u Kuřima
nejbližší obec: Kuřim, okres Brno-venkov
souřadnice: 49°18'27.00"N, 16°30'54.00"E, ± 200m
fytochorion: 16. Znojensko-brněnská pahorkatina
datum: 1925-08-23
nálezce: Jan Šmarda
herbář: BRNU
projekt: Excerpt Atlas
ID: 13338977

původní jméno: *Centaurea triumfetti*
lokalita: Zlobica u Kuřima, holý kopec za boží mukou
nejbližší obec: Malhostovice, okres Brno-venkov
souřadnice: 49°19'22.00"N, 16°30'58.00"E, ± 300m
fytochorion: 16. Znojensko-brněnská pahorkatina
datum: 1915-05-25
nálezce: Vilém Filkuka
herbář: BRNU
projekt: Excerpt Atlas
ID: 13338961

původní jméno: *Centaurea axillaris*
lokalita: [Kuřim:] vrch Zlobice
nejbližší obec: Malhostovice, okres Brno-venkov
souřadnice: 49°19'20.00"N, 16°31'4.00"E, ± 300m
fytochorion: 16. Znojensko-brněnská pahorkatina
nálezce: Robert Weighart
herbář: BRNU
projekt: Excerpt Atlas
ID: 13338956

původní jméno: *Centaurea axillaris*
lokalita: [Kuřim:] vrch Zlobice
nejbližší obec: Malhostovice, okres Brno-venkov
souřadnice: 49°19'20.00"N, 16°31'5.00"E, ± 300m
fytochorion: 16. Znojensko-brněnská pahorkatina
nálezce: Robert Weighart
herbář: BRNU
projekt: Excerpt Atlas
ID: 13338957

původní jméno: *Centaurea Triumphettii* All.

lokality: na jižním travnatém okraji borového lesíku (kota 303) po pravé straně silnice Kuřim - Čebín, při nedokončené dálnici

nejbližší obec: Moravské Knínice, okres Brno-venkov

souřadnice: 49°18'26.00"N, 16°30'17.00"E, ± 100m

nadmořská výška: 300 m

fytochorion: 16. Znojensko-brněnská pahorkatina

datum: 1977-06-05

nálezce: J. Saul

herbář: BRNM

projekt: Excerpt Atlas

ID: 13366262

původní jméno: *Centaurea axillaris* Willd.

lokality: Kuřim (Zlobice)

nejbližší obec: Malhostovice, okres Brno-venkov

souřadnice: 49°19'9.00"N, 16°30'13.00"E, ± 300m

fytochorion: 16. Znojensko-brněnská pahorkatina

datum: 1946-05-12

nálezce: František Šmarda

herbář: BRNM

projekt: Excerpt Atlas

ID: 13366051

6666a

původní jméno: *Centaurea triumphetti* ssp. *stricta*

lokality: Macocha

nejbližší obec: Vilémovice, okres Blansko

souřadnice: 49°22'24.00"N, 16°43'46.00"E, ± 100m

fytochorion: 70. Moravský kras

datum: 1977-06-02

nálezce: Kohl

herbář: MP

projekt: Excerpt Atlas

ID: 13339339

6667d

původní jméno: *Centaurea variegata*

lokality: Dědice: "Kozí horka"

nejbližší obec: Vyškov, okres Vyškov

souřadnice: 49°18'52.00"N, 16°58'25.00"E, ± 1000m

fytochorion: 71c. Drahanské podhůří

datum: 1912-06-04

nálezce: František Čoka

herbář: BRNU

projekt: Excerpt Atlas

ID: 13339066

původní jméno: *Centaurea variegata*

lokality: "Kozí horka" u Dědic

nejbližší obec: Vyškov, okres Vyškov

souřadnice: 49°18'52.00"N, 16°58'25.00"E, ± 1000m

fytochorion: 71c. Drahanské podhůří

datum: 1911-07-05

nálezce: František Čoka

herbář: BRNU

projekt: Excerpt Atlas

ID: 13339079

původní jméno: *Centaurea Triumphetii* All. subsp. *axillaris* Willd.
lokality: Vyškov: keřnaté stráně na "Kozí Horce" u Dědic
nejbližší obec: Vyškov, okres Vyškov
souřadnice: 49°18'52.00"N, 16°58'25.00"E, ± 1000m
fytochorion: 71c. Dražanské podhůří
datum: 1959-06-06
náleze: Václav Skřivánek
herbář: BRNM
projekt: Excerpt Atlas
ID: 13366226

6668a

původní jméno: *Centaurea axillaris*
lokality: Obrova hora, Otaslavitz
nejbližší obec: Otaslavice, okres Prostějov
souřadnice: 49°22'22.13"N, 17°3'2.00"E, ± 500m
fytochorion: 21a. Hanácká pahorkatina
pramen: Oborny A. (1883-1886): Flora von Mähren und österreichisch Schlesien. - Brünn
projekt: Excerpt Atlas
poznámka: není vyloučeno, že jde o dvě různé (ale blízké) lokality
ID: 13560102

6764b

původní jméno: *Centaurea triumfetti* Allioni
lokality: Veverská Bítýška: stepní světliny a slepencové skalky na příkrých suchých svazích v S polovině PR Břenčák, 1.5 km VJV kostela v obci, roztr.
nejbližší obec: Brno, okres Brno-město
souřadnice: 49°16'28.00"N, 16°27'31.00"E, ± 200m
nadmořská výška: 260 m
fytochorion: 68. Moravské podhůří Vysočiny
datum: 1997-06-21
náleze: Radomír Řepka
herbář: OLM
projekt: Excerpt Atlas
ID: 13338423

původní jméno: *Cyanus triumfetti* subsp. *Aliger* (Gugl.) Smejkal
lokality: Veverská Bítýška: podél žluté turistické cesty na levém břehu Brněnské přehrady poblíž zastávky Na skalách asi 2 km JV od obce
nejbližší obec: Brno, okres Brno-město
souřadnice: 49°15'49.00"N, 16°27'27.00"E, ± 200m
nadmořská výška: 240 m
fytochorion: 68. Moravské podhůří Vysočiny
datum: 1985-06-17
náleze: J. Šádek
herbář: LIM
projekt: Excerpt Atlas
ID: 13338902

6765a

původní jméno: *Centaurea triumfetti*
lokality: Tišnov: stráň nad Moravskoknínickým nádražím [zaniklá železniční zastávka Moravské Knínice]
nejbližší obec: Moravské Knínice, okres Brno-venkov
souřadnice: 49°17'50.00"N, 16°30'5.00"E, ± 300m
fytochorion: 68. Moravské podhůří Vysočiny
datum: 1928-05-25
náleze: Jan Šmarda
herbář: BRNU
projekt: Excerpt Atlas
ID: 13339024

6765c

původní jméno: *Cyanus triumfetti* subsp. *axillaris*
lokalita: Brno: v lese na kotě 306 u Bystrce (nad komínskými zahradami)
nejbližší obec: Brno, okres Brno-město
souřadnice: 49°13'28.00"N, 16°32'35.00"E, ± 500m
nadmořská výška: 290 m
fytochorion: 16. Znojensko-brněnská pahorkatina
datum: 1955-07-28
nálezcce: Miroslav Smejkal
herbář: BRNU
projekt: Excerpt Atlas
ID: 13339058

6765d

původní jméno: *Centaurea axillaris*
lokalita: Hügel bei Cawowitz [býv. osada, dnes součást městské části Brno-Maloměřice]
nejbližší obec: Brno, okres Brno-město
souřadnice: 49°13'23.00"N, 16°38'7.00"E, ± 200m
fytochorion: 16. Znojensko-brněnská pahorkatina
datum: 1878-06-23
nálezcce: Eduard Formánek
herbář: BRNU
projekt: Excerpt Atlas
ID: 13338984

6766c

původní jméno: *Centaurea montana*
lokalita: Brno-Líšeň: rezervace Hádecká planinka, lesní lem, rozvolněné křoviny podél travnaté plochy u lomu
nejbližší obec: Kanice, okres Brno-venkov
souřadnice: 49°13'13.00"N, 16°40'26.00"E, ± 200m
nadmořská výška: 410 m
fytochorion: 20b. Hustopečská pahorkatina
datum: 2007-05-05
nálezcce: Martina Nejezchlebová
herbář: BRNU
projekt: Excerpt Atlas
ID: 13338324

původní jméno: *Cyanus triumfetti*
lokalita: jižní svahy Hádů - u horní brány vedoucí do lomu pod křovinami
nejbližší obec: Brno, okres Brno-město
souřadnice: 49°13'4.00"N, 16°40'32.00"E, ± 300m
nadmořská výška: 390 m
fytochorion: 20b. Hustopečská pahorkatina
datum: 1985-06-26
nálezcce: H. Hadačová
herbář: BRNU
projekt: Excerpt Atlas
ID: 13339164

původní jméno: *Centaurea triumfetti* ssp. *axilaris*
lokalita: Brno: Hády
nejbližší obec: Brno, okres Brno-město
souřadnice: 49°13'10.00"N, 16°40'20.00"E, ± 500m
fytochorion: 20b. Hustopečská pahorkatina
datum: 1980-07-17
nálezcce: Vladimír Čejka
herbář: PL
projekt: Excerpt Atlas
ID: 13338618

původní jméno: *Centaurea angustifolia* Will. *axillaris* Willd.
lokalita: Brno - Hády: nad maloměřickými lomy
nejbližší obec: Brno, okres Brno-město
souřadnice: 49°13'15.00"N, 16°40'10.00"E, ± 300m
fytochorion: 20b. Hustopečská pahorkatina
datum: 1979-07-08
náleze: František Jičínský
herbář: ZMT
projekt: Excerpt Atlas
ID: 13339495

původní jméno: *Cyanus triumfetti* subsp. *axillaris*
lokalita: Hády (nejjižnější výběžek Moravského krasu), planinka západně od Velké Klajdovky
nejbližší obec: Brno, okres Brno-město
souřadnice: 49°12'56.00"N, 16°40'16.00"E, ± 200m
nadmořská výška: 300 m
fytochorion: 20b. Hustopečská pahorkatina
datum: 1976-06-29
náleze: František Dvořák
herbář: BRNU
projekt: Excerpt Atlas
ID: 13339115

původní jméno: *Cyanus triumfetti*
lokalita: Hády u Brna, lesostep poblíže Velké Klajdovky
nejbližší obec: Brno, okres Brno-město
souřadnice: 49°13'1.00"N, 16°40'38.00"E, ± 200m
fytochorion: 20b. Hustopečská pahorkatina
datum: 1975-05-19
náleze: Jaroslav Koblížek
herbář: BRNL
projekt: Excerpt Atlas
ID: 13339317

původní jméno: *Cyanus triumfetti* subsp. *axillaris*
lokalita: Hády
nejbližší obec: Brno, okres Brno-město
souřadnice: 49°13'10.00"N, 16°40'20.00"E, ± 500m
fytochorion: 20b. Hustopečská pahorkatina
datum: 1968-07-20
náleze: Jaroslav Koblížek
herbář: BRNL
projekt: Excerpt Atlas
ID: 13339311

původní jméno: *Centaurea angustifolia* subsp. *axillaris*
lokalita: Brno - Hády, svah
nejbližší obec: Brno, okres Brno-město
souřadnice: 49°13'10.00"N, 16°40'20.00"E, ± 500m
fytochorion: 20b. Hustopečská pahorkatina
datum: 1951-05-17
náleze: J. Bič
herbář: BRNU
projekt: Excerpt Atlas
ID: 13339227

původní jméno: *Centaurea axillaris*
lokalita: Hády u Brna
nejbližší obec: Brno, okres Brno-město
souřadnice: 49°13'10.00"N, 16°40'20.00"E, ± 500m
fytochorion: 20b. Hustopečská pahorkatina
datum: 1931-06
náleze: Josef Jedlička
herbář: GM
projekt: Excerpt Atlas
ID: 13338779

původní jméno: *Centaurea triumfettii* All.
lokalita: Hády u Brna
nejbližší obec: Brno, okres Brno-město
souřadnice: 49°13'10.00"N, 16°40'20.00"E, ± 500m
fytochorion: 20b. Hustopečská pahorkatina
datum: 1929-06-14
náleze: K. Pavlík
herbář: OLM
projekt: Excerpt Atlas
ID: 13338437

původní jméno: *Centaurea axillaris*
lokalita: Hády u Brna
nejbližší obec: Brno, okres Brno-město
souřadnice: 49°13'10.00"N, 16°40'20.00"E, ± 500m
fytochorion: 20b. Hustopečská pahorkatina
datum: 1929-05-31
náleze: K. Pavlík
herbář: OLM
projekt: Excerpt Atlas
ID: 13338432

původní jméno: *Centaurea triumfetti* All.
lokalita: Hády: křovitá stráň
nejbližší obec: Brno, okres Brno-město
souřadnice: 49°13'10.00"N, 16°40'20.00"E, ± 500m
fytochorion: 20b. Hustopečská pahorkatina
datum: 1927-06-24
náleze: K. Pavlík
herbář: OLM
projekt: Excerpt Atlas
ID: 13338436

původní jméno: *Centaurea axillaris*
lokalita: in declivibus stepposis collis "Hády" ad urb. Brno, solo calcareo
nejbližší obec: Brno, okres Brno-město
souřadnice: 49°13'10.00"N, 16°40'20.00"E, ± 500m
nadmořská výška: 330 m
fytochorion: 20b. Hustopečská pahorkatina
datum: 1925-05-31
náleze: František Švestka; Grigorij I. Širjaev
herbář: GM
projekt: Excerpt Atlas
poznámka: Flora Exsiccata Reipublicae Bohemicae Slovenicae, no. 281/I
ID: 13338778

původní jméno: *Centaurea axillaris*
lokalita: in declivibus stepposis collis "Hády" ad urb. Brno, solo calcario
nejbližší obec: Brno, okres Brno-město
souřadnice: 49°13'10.00"N, 16°40'20.00"E, ± 500m
nadmořská výška: 330 m
fytochorion: 20b. Hustopečská pahorkatina
datum: 1925-05-31
náleze: František Švestka; Grigorij I. Širjaev
herbář: BRNU
projekt: Excerpt Atlas
poznámka: Flora Exsiccata Reipublicae Bohemicae Slovenicae, no. 281/I
ID: 13338998

původní jméno: *Centaurea axillaris*
lokalita: in declivibus stepposis collis "Hády" ad urb. Brno, solo calcario
nejbližší obec: Brno, okres Brno-město
souřadnice: 49°13'10.00"N, 16°40'20.00"E, ± 500m
nadmořská výška: 330 m
fytochorion: 20b. Hustopečská pahorkatina
datum: 1925-05-31
nálezc: František Švestka; Grigorij I. Širjaev
herbář: BRNU
projekt: Excerpt Atlas
poznámka: Flora Exsiccata Reipublicae Bohemicae Slovenicae, no. 281/I
ID: 13339063

původní jméno: *Centaurea jacea*
lokalita: Hády u Brna
nejbližší obec: Brno, okres Brno-město
souřadnice: 49°13'10.00"N, 16°40'20.00"E, ± 500m
nadmořská výška: 400 m
fytochorion: 20b. Hustopečská pahorkatina
datum: 1924-07-08
nálezc: František Švestka
herbář: BRNU
projekt: Excerpt Atlas
ID: 13338968

původní jméno: *Centaurea axillaris*
lokalita: na stráni, jižně naproti "Hádům"
nejbližší obec: Brno, okres Brno-město
souřadnice: 49°13'10.00"N, 16°40'20.00"E, ± 500m
fytochorion: 20b. Hustopečská pahorkatina
datum: 1918-05-19
nálezc: František Veselý
herbář: BRNU
projekt: Excerpt Atlas
ID: 13338976

původní jméno: *Centaurea axillaris*
lokalita: Hády u Brna
nejbližší obec: Brno, okres Brno-město
souřadnice: 49°13'10.00"N, 16°40'20.00"E, ± 500m
fytochorion: 20b. Hustopečská pahorkatina
datum: 1914-05
nálezc: Jindřich Suza
herbář: BRNU
projekt: Excerpt Atlas
ID: 13338965

původní jméno: *Centaurea montana* L.
lokalita: Hadiberg [Hády]
nejbližší obec: Brno, okres Brno-město
souřadnice: 49°13'10.00"N, 16°40'20.00"E, ± 500m
fytochorion: 20b. Hustopečská pahorkatina
datum: 1878-05
nálezc: coll.?
herbář: BRNM
projekt: Excerpt Atlas
ID: 13338249

původní jméno: *Centaurea axillaris*
lokalita: Hadiberg bei Brünn [Brno, Hády]
nejbližší obec: Brno, okres Brno-město
souřadnice: 49°13'10.00"N, 16°40'20.00"E, ± 500m
fytochorion: 20b. Hustopečská pahorkatina
datum: 1867-05-29
náleze: Ignác Czižek
herbář: BRNU
projekt: Excerpt Atlas
ID: 13338987

původní jméno: *Centaurea Triumphettii* All.
lokalita: Brno - Maloměřice: výslunná xerothermní travina na Hádecké planině
nejbližší obec: Kanice, okres Brno-venkov
souřadnice: 49°13'15.00"N, 16°40'26.00"E, ± 100m
fytochorion: 20b. Hustopečská pahorkatina
datum: 1991-06-13
náleze: Jaroslav Čáp
herbář: BRNM
projekt: Excerpt Atlas
ID: 13366255

původní jméno: *Centaurea Triumphettii* All.
lokalita: Brno - Líšeň: xerothermní travina na Hádecké planince nad lomem
nejbližší obec: Kanice, okres Brno-venkov
souřadnice: 49°13'15.00"N, 16°40'26.00"E, ± 100m
fytochorion: 20b. Hustopečská pahorkatina
datum: 1991-06-13
náleze: Jaroslav Čáp
herbář: BRNM
projekt: Excerpt Atlas
ID: 13366273

původní jméno: *Centaurea Triumphettii* var. *axillaris* Hegi et subsp. *axillaris* Dostál
lokalita: stepní stráň na jihozápadním svahu kopce Hádů u Brna
nejbližší obec: Brno, okres Brno-město
souřadnice: 49°13'5.00"N, 16°40'5.00"E, ± 200m
nadmořská výška: 330 m
fytochorion: 20b. Hustopečská pahorkatina
datum: 1941-07-20
náleze: František Černoch
herbář: BRNM
projekt: Excerpt Atlas
ID: 13366252

původní jméno: *Centaurea triumphettii* (All.) Dostál ex Á. et D. löve
lokalita: Moravský kras, Hádecká planina, step
nejbližší obec: Kanice, okres Brno-venkov
souřadnice: 49°13'15.00"N, 16°40'26.00"E, ± 100m
fytochorion: 20b. Hustopečská pahorkatina
datum: 1990-05-25
náleze: Martin Duchoslav
herbář: OL
projekt: Excerpt Atlas
ID: 13552456

původní jméno: *Cyanus triumphettii*
lokalita: Brno: vrch Hády (424 m)
nejbližší obec: Brno, okres Brno-město
souřadnice: 49°13'10.00"N, 16°40'20.00"E, ± 500m
fytochorion: 20b. Hustopečská pahorkatina
datum: 1990-05-22
náleze: Bohumil Trávníček
herbář: OL
projekt: Excerpt Atlas
ID: 13552464

původní jméno: *Centaurea axillaris*
lokalita: Brno: Hády
nejbližší obec: Brno, okres Brno-město
souřadnice: 49°13'10.00"N, 16°40'20.00"E, ± 500m
nadmořská výška: 400 m
fytochorion: 20b. Hustopečská pahorkatina
datum: 1946-08-02
náleze: Karel Domin
herbář: PR
projekt: Excerpt Atlas
ID: 13552288

6766d

původní jméno: *Centaurea triumfettii* All.
lokalita: Viničné Šumice: stráň nad obcí
nejbližší obec: Viničné Šumice, okres Brno-venkov
souřadnice: 49°12'57.00"N, 16°49'21.00"E, ± 500m
fytochorion: 71c. Dražanské podhůří
datum: 1964-06-03
náleze: Valentin Pospíšil
herbář: OLM
projekt: Excerpt Atlas
ID: 13338435

6767a

původní jméno: *Centaurea axillaris* L.
lokalita: Luleč [= Luleč]
nejbližší obec: Luleč, okres Vyškov
souřadnice: 49°15'1.70"N, 16°54'52.23"E, ± 300m
fytochorion: 71c. Dražanské podhůří
náleze: Eduard Formánek
herbář: BRNM
projekt: Excerpt Atlas
ID: 13590454

6767c

původní jméno: *Centaurea stricta* E W. et K.
lokalita: Viničné Šumice: JV okraj Dražanské vrchoviny, výslunná stráň cca 1 km SV od obce
nejbližší obec: Viničné Šumice, okres Brno-venkov
souřadnice: 49°13'3.00"N, 16°50'4.00"E, ± 200m
fytochorion: 71c. Dražanské podhůří
datum: 1978-07-06
náleze: J. Hanousek
herbář: MP
projekt: Excerpt Atlas
ID: 13339325

původní jméno: *Centaurea axillaris* Willd
lokalita: Rousínov: in saxi supra Vítovice
nejbližší obec: Rousínov, okres Vyškov
souřadnice: 49°13'13.00"N, 16°50'32.00"E, ± 1000m
fytochorion: 71c. Dražanské podhůří
datum: 1977-06-02
náleze: Ferdinand Weber
herbář: PR
projekt: Excerpt Atlas
ID: 13552383

6767d

původní jméno: *Centaurea montana* L.
lokalita: in stepposis prope pagum Lissowitz [Lysovice] circa urbem Wischau [Vyškov]
nejbližší obec: Lysovice, okres Vyškov
souřadnice: 49°13'4.00"N, 16°58'14.00"E, ± 1000m
fytochorion: 20a. Bučovická pahorkatina
datum: 1938-05
náleze: Karl Krischke
herbář: OP
projekt: Excerpt Atlas
ID: 13338362

6862d

původní jméno: *Cyanus triumfetti* (All.) Dost. ssp. *axillaris* (Willd.) Dost.
lokalita: Mohelno: stráň v údolí Jihlavy proti Hřebci
nejbližší obec: Mohelno, okres Třebíč
souřadnice: 49°6'29.00"N, 16°8'49.00"E, ± 200m
nadmořská výška: 320 m
fytochorion: 68. Moravské podhůří Vysočiny
datum: 1968-07-01
náleze: Svatava Ondráčková
herbář: ZMT
projekt: Excerpt Atlas
ID: 13339472

6863a

původní jméno: *Cyanus triumfetti* (All.) DOST. ex Á. et D. LÖVE
lokalita: Ketkovice (9 km JV od Náměště n. Osl.): suchá stráň s duby exp. k Z nad levým břehem Chvojnice - ostroh zv. Kozí hřbety, 2,5 km Z od obce
nejbližší obec: Ketkovice, okres Brno-venkov
souřadnice: 49°9'34.00"N, 16°13'51.00"E, ± 200m
nadmořská výška: 400 m
fytochorion: 68. Moravské podhůří Vysočiny
datum: 1987-05-31
náleze: Aleš Toman
herbář: MJ
projekt: Excerpt Atlas
ID: 13338576

6863c

původní jméno: *Cyanus triumfetti* (All.) Dost. EX A. ET D. LÖVE
lokalita: Senorady: les a světlina na granulitu na hraně J svahu údolí Jihlavy, u kóty 376 v trati V. Skála, cca 2,4 km J středu obce, suchý dubový les
nejbližší obec: Lhánice, okres Třebíč
souřadnice: 49°6'8.00"N, 16°14'35.00"E, ± 300m
nadmořská výška: 365 m
fytochorion: 16. Znojensko-brněnská pahorkatina
datum: 1994-06-25
náleze: Radomír Řepka
herbář: ZMT
projekt: Excerpt Atlas
ID: 13339521

původní jméno: *Cyanus triumfetti*
lokalita: Ketkovice: údolí Chvojnice, paseka po doubravě na vápenci, vypuklá část svahového hřbetu zv. Kopaniny nad levým břehem říčky, 1 km sv. od zříceniny Ketkovského hradu, okolí lomu
nejbližší obec: Ketkovice, okres Brno-venkov
souřadnice: 49°8'52.00"N, 16°14'54.00"E, ± 100m
nadmořská výška: 380 m
fytochorion: 68. Moravské podhůří Vysočiny
datum: 1989-06-07
náleze: Svatava Ondráčková; Hana Houzarová
herbář: ZMT
projekt: Excerpt Atlas
ID: 13339481

původní jméno: *Cyanus triumfetti* subsp. *axillaris*
lokalita: v xerothermním porostu nad opuštěným lomem při lesní cestě z Ketkovic na hrad Ketkov
nejbližší obec: Ketkovice, okres Brno-venkov
souřadnice: 49°8'52.00"N, 16°14'54.00"E, ± 100m
fytochorion: 68. Moravské podhůří Vysočiny
datum: 1984-06-24
náleze: Jiří Unar
herbář: BRNU
projekt: Excerpt Atlas
ID: 13339159

lokalita: Ketkovice: vápencový lom nad údolím Chvojnice 1,5 km JZ obce
nejbližší obec: Ketkovice, okres Brno-venkov
souřadnice: 49°8'52.00"N, 16°14'54.00"E, ± 100m
fytochorion: 68. Moravské podhůří Vysočiny
datum: 1983-06-29
náleze: Vít Grulich
herbář: MMI
projekt: Excerpt Atlas
ID: 13339290

původní jméno: *Cyanus triumfettii*
lokalita: Ketkovice - Kopaniny
nejbližší obec: Ketkovice, okres Brno-venkov
souřadnice: 49°8'52.00"N, 16°14'54.00"E, ± 100m
nadmořská výška: 370 m
fytochorion: 68. Moravské podhůří Vysočiny
datum: 1972-07-05
náleze: Svatava Ondráčková
herbář: ZMT
projekt: Excerpt Atlas
ID: 13339483

původní jméno: *Centaurea angustifolia* Mill.
lokalita: Mohelno: v borovém lese na skalnaté stepi
nejbližší obec: Mohelno, okres Třebíč
souřadnice: 49°6'32.00"N, 16°11'5.00"E, ± 500m
fytochorion: 16. Znojensko-brněnská pahorkatina
datum: 1949-06-08
náleze: František Jičínský
herbář: ZMT
projekt: Excerpt Atlas
ID: 13339494

původní jméno: *Centaurea axillaris* Wild.
lokalita: Ketkovice - stráž nad Chvoj.,
nejbližší obec: Ketkovice, okres Brno-venkov
souřadnice: 49°8'52.00"N, 16°14'54.00"E, ± 1000m
fytochorion: 68. Moravské podhůří Vysočiny
datum: 1934-06
náleze: Ladislav Veselský
herbář: ZMT
projekt: Excerpt Atlas
poznámka: zřejmě později (menší písmo) dopsána ještě druhá lokalita: Čučice-Vinohrady
ID: 13339476

původní jméno: *Cyanus triumfettii* (All.) Dost. ssp. *axillaris* (Willd.) Dost.
lokalita: Mohelno
nejbližší obec: Mohelno, okres Třebíč
souřadnice: 49°6'32.00"N, 16°11'5.00"E, ± 500m
fytochorion: 16. Znojensko-brněnská pahorkatina
datum: 1933-06
náleze: F. Nováček
herbář: ZMT
projekt: Excerpt Atlas
ID: 13339477

původní jméno: *Centaurea triumfettii* All. var. *axillaris* Hayek
lokalita: Mohelno: hadcová step, nad Papírnou, nad Jihlavkou
nejbližší obec: Mohelno, okres Třebíč
souřadnice: 49°6'19.00"N, 16°10'55.00"E, ± 200m
fytochorion: 68. Moravské podhůří Vysočiny
datum: 1926-06-03
náleze: Rudolf Dvořák
herbář: ZMT
projekt: Excerpt Atlas
ID: 13339487

původní jméno: *Centaurea axillaris* Willd.
lokalita: v lese u zříceniny Ketkovického hradu
nejbližší obec: Ketkovice, okres Brno-venkov
souřadnice: 49°8'21.00"N, 16°14'27.00"E, ± 300m
fytochorion: 68. Moravské podhůří Vysočiny
datum: 1922-05-22
náleze: František Jičínský
herbář: ZMT
projekt: Excerpt Atlas
ID: 13339493

původní jméno: *Centaurea axillaris*
lokalita: Mohelno: na serpentinech
nejbližší obec: Mohelno, okres Třebíč
souřadnice: 49°6'32.00"N, 16°11'5.00"E, ± 500m
nadmořská výška: 280 m
fytochorion: 16. Znojensko-brněnská pahorkatina
datum: 1921-04
náleze: Jindřich Suza
herbář: BRNU
projekt: Excerpt Atlas
ID: 13338960

původní jméno: *Centaurea axillaris*
lokalita: Ketkovské hrady u Senohrad [= Senorady]
nejbližší obec: Ketkovice, okres Brno-venkov
souřadnice: 49°8'21.00"N, 16°14'27.00"E, ± 300m
fytochorion: 68. Moravské podhůří Vysočiny
datum: 1911-06-04
náleze: Josef Podpěra
herbář: BRNU
projekt: Excerpt Atlas
ID: 13338970

původní jméno: *Centaurea axillaris*
lokalita: Náměšť: Kraví hora pod Březníkem
nejbližší obec: Kuroslepy, okres Třebíč
souřadnice: 49°8'21.00"N, 16°13'47.00"E, ± 100m
fytochorion: 68. Moravské podhůří Vysočiny
datum: 1905-06
náleze: Ladislav Veselský
herbář: BRNU
projekt: Excerpt Atlas
ID: 13339019

původní jméno: *Centaurea variegata* v. *axillaris*
lokalita: Březník u Náměště [nad Oslavou]
nejbližší obec: Březník, okres Třebíč
souřadnice: 49°8'21.00"N, 16°13'47.00"E, ± 100m
fytochorion: 68. Moravské podhůří Vysočiny
datum: 1905-06-15
náleze: Ladislav Veselský
herbář: BRNU
projekt: Excerpt Atlas
ID: 13339071

původní jméno: *Centaurea axillaris*
lokalita: bei der Mühle um Sennohrad [= Senorady]
nejbližší obec: Senorady, okres Brno-venkov
souřadnice: 49°8'8.91"N, 16°14'0.12"E, ± 500m
fytochorion: 68. Moravské podhůří Vysočiny
datum: 1906-06
náleze: Albín Wildt
herbář: BRNM
projekt: Excerpt Atlas
ID: 13590405

6863d

původní jméno: *Centaurea triumfetti* All.
lokalita: Ketkovice: svah nad Oslavou zvaný Plánice proti meandru Čertův jazyk ca 1,4 km JZ od kostela v obci
nejbližší obec: Ketkovice, okres Brno-venkov
souřadnice: 49°8'51.00"N, 16°15'29.00"E
nadmořská výška: 330 m
fytochorion: 68. Moravské podhůří Vysočiny
datum: 2013-05-17
náleze: Libor Ekrt
herbář: MJ
projekt: Excerpt Atlas
ID: 13338573

původní jméno: *Cyanus triumfettii* (All.) Dost. ex Á. et D. Löve
lokalita: Čučice: údolí Oslavy, báze levobřežního údolního svahu, okolo cesty Čučice - Ketkovský mlýn cca 1,6 km zsz. kostela Svatého Jakuba v obci, bezlesí v řídké svahové doubravě
nejbližší obec: Čučice, okres Brno-venkov
souřadnice: 49°8'49.00"N, 16°15'40.00"E
nadmořská výška: 340 m
fytochorion: 68. Moravské podhůří Vysočiny
datum: 2013-06-18
náleze: Hana Houzarová
herbář: ZMT
projekt: Excerpt Atlas
ID: 13339467

původní jméno: *Centaurea triumfettii*
lokalita: Plánice u Čučic
nejbližší obec: Čučice, okres Brno-venkov
souřadnice: 49°8'22.00"N, 16°16'4.00"E, ± 300m
fytochorion: 68. Moravské podhůří Vysočiny
datum: 1967-06-02
náleze: Karel Kubát
herbář: LIT
projekt: Excerpt Atlas
ID: 13338684

původní jméno: *Cyanus triumfettii* (All.) Dost. ssp. *axillaris* (Willd.) Dost.
lokalita: Čučice: Plánice
nejbližší obec: Čučice, okres Brno-venkov
souřadnice: 49°8'22.00"N, 16°16'4.00"E, ± 300m
nadmořská výška: 340 m
fytochorion: 68. Moravské podhůří Vysočiny
datum: 1967-06-02
náleze: Svatava Ondráčková
herbář: ZMT
projekt: Excerpt Atlas
ID: 13339473

původní jméno: *Centaurea triumfettii* All. var. *axillaris* Hayek
lokalita: na stráni nad Oslavou nedaleko Čučic
nejbližší obec: Čučice, okres Brno-venkov
souřadnice: 49°8'3.00"N, 16°16'17.00"E, ± 500m
fytochorion: 68. Moravské podhůří Vysočiny
datum: 1933-06-08
náleze: Rudolf Dvořák
herbář: ZMT
projekt: Excerpt Atlas
ID: 13339486

původní jméno: *Centaurea axillaris* Willd. var. *axillaris* Hayek f. *integrifolia* Hayek
lokalita: Plánice u Čučic nad Oslavou
nejbližší obec: Čučice, okres Brno-venkov
souřadnice: 49°8'22.00"N, 16°16'4.00"E, ± 300m
fytochorion: 68. Moravské podhůří Vysočiny
datum: 1906-05-27
náleze: Rudolf Dvořák
herbář: ZMT
projekt: Excerpt Atlas
ID: 13339484

původní jméno: *Centaurea axillaris* Willd. var. *adscendens* Gugler f. *diversifolia* Hayek
lokalita: u Čučic na stráni nad Oslavou (též u Mohelna - step)
nejbližší obec: Čučice, okres Brno-venkov
souřadnice: 49°8'3.00"N, 16°16'17.00"E, ± 500m
fytochorion: 68. Moravské podhůří Vysočiny
datum: 1906-06-05
náleze: Rudolf Dvořák
herbář: ZMT
projekt: Excerpt Atlas
ID: 13339488

původní jméno: *Cyanus triumfettii* (All.) Dostál ex Löwe
lokalita: Oslavany: Stará hora (k. 297) 1 km J od obce
nejbližší obec: Oslavany, okres Brno-venkov
souřadnice: 49°7'5.00"N, 16°19'44.00"E, ± 300m
nadmořská výška: 280 m
fytochorion: 68. Moravské podhůří Vysočiny
datum: 1987-06-25
náleze: Milan Chytrý
herbář: BRNM
projekt: Excerpt Atlas
ID: 13366244

původní jméno: *Centaurea Triumfettii* All. subsp. *axillaris* (Willd.) Stef. et Georgh.
lokalita: Oslavany: kamennitý řídký les na levém břehu Oslavy mezi Oslavany a Čučicemi
nejbližší obec: Čučice, okres Brno-venkov
souřadnice: 49°7'25.00"N, 16°17'58.00"E, ± 2000m
nadmořská výška: 280 m
fytochorion: 68. Moravské podhůří Vysočiny
datum: 1973-05-26
náleze: František Černochoch
herbář: BRNM
projekt: Excerpt Atlas
ID: 13366268

původní jméno: *Centaurea Triumfettii* subsp. *axillaris*
lokalita: Plánice u Čučic: keřnatá strán nad řekou Oslavou
nejbližší obec: Čučice, okres Brno-venkov
souřadnice: 49°8'22.00"N, 16°16'4.00"E, ± 300m
fytochorion: 68. Moravské podhůří Vysočiny
datum: 1958-07-14
náleze: Jaroslav Horňanský
herbář: BRNM
projekt: Excerpt Atlas
ID: 13366232

původní jméno: *Centaurea axillaris*
lokalita: Čučice u Oslavan, stráž Plánice, háj v jižní části
nejbližší obec: Čučice, okres Brno-venkov
souřadnice: 49°8'10.46"N, 16°15'54.64"E, ± 1000m
nadmořská výška: 280 m
fytochorion: 68. Moravské podhůří Vysočiny
datum: 1943-06-01
náleze: Petráň
herbář: PRC
projekt: Excerpt Atlas
ID: 13580932

6864b

původní jméno: *Centaurea axillaris*
lokalita: Střelice: v údolí k Tetčicím
nejbližší obec: Střelice, okres Brno-venkov
souřadnice: 49°9'34.20"N, 16°26'52.81"E, ± 2000m
fytochorion: 68. Moravské podhůří Vysočiny
datum: 1950-05-14
náleze: Jaroslav Horňanský
herbář: BRNM
projekt: Excerpt Atlas
ID: 13590450

6864c

původní jméno: *Centaurea axillaris*
lokalita: Eibenschitz [Ivančice]: Bergfelsen
nejbližší obec: Ivančice, okres Brno-venkov
souřadnice: 49°6'5.00"N, 16°22'39.00"E, ± 2000m
fytochorion: 16. Znojensko-brněnská pahorkatina
datum: 1882-05-25
náleze: Adolf Schwöder
herbář: PR
projekt: Excerpt Atlas
ID: 13552673

6864d

původní jméno: *Cyanus triumfetti*
lokalita: louky u Hlíny severně od obce Moravské Bránice
nejbližší obec: Moravské Bránice, okres Brno-venkov
souřadnice: 49°7'11.00"N, 16°25'33.00"E, ± 500m
nadmořská výška: 420 m
fytochorion: 68. Moravské podhůří Vysočiny
datum: 1981-05-17
náleze: Jaroslava Wünschová
herbář: BRNU
projekt: Excerpt Atlas
ID: 13339140

6865a

původní jméno: *Centaurea axillaris*
lokalita: Brünn [Brno]: Hain [unclear] oberhalb des Schreibwaldes auf dessen Südseite
nejbližší obec: Brno, okres Brno-město
souřadnice: 49°11'10.00"N, 16°33'14.00"E, ± 500m
fytochorion: 16. Znojensko-brněnská pahorkatina
datum: 1893-05-28
náleze: Carl Hanáček
herbář: BRNU
projekt: Excerpt Atlas
ID: 13339054

původní jméno: *Centaurea axillaris* Willd.
lokality: Červené kopce u Brna
nejbližší obec: Brno, okres Brno-město
souřadnice: 49°10'49.00"N, 16°34'35.00"E, ± 200m
fytochorion: 18a. Dyjsko-svratecký úval
datum: 1882-06
náleze: Eduard Formánek
herbář: PR
projekt: Excerpt Atlas
ID: 13366453

6865b

původní jméno: *Centaurea axillaris*
lokality: auf dem rothen Berge bey Brünn
nejbližší obec: Brno, okres Brno-město
souřadnice: 49°10'41.64"N, 16°34'54.33"E, ± 1000m
fytochorion: 16. Znojensko-brněnská pahorkatina
náleze: Ch. F. Hochstetter
herbář: PRC
projekt: Excerpt Atlas
poznámka: sběratel neuveden, identifikován podle vzhledu schedy nebo rukopisu
ID: 13580803

původní jméno: *Centaurea axillaris* Willd.
lokality: Brünn (Brno): Gelbes Berg (Žlutý vrch)
nejbližší obec: Brno, okres Brno-město
souřadnice: 49°11'38.86"N, 16°35'13.65"E, ± 500m
fytochorion: 16. Znojensko-brněnská pahorkatina
datum: 1883-05-31
náleze: Eduard Formánek
herbář: BRNM
projekt: Excerpt Atlas
ID: 13590456

6865c

původní jméno: *Centaurea triumfettii* All.
lokality: Střelice u Brna: údolí Bobravy jižně od vsi mez u cesty
nejbližší obec: Střelice, okres Brno-venkov
souřadnice: 49°8'2.00"N, 16°30'11.00"E, ± 1000m
nadmořská výška: 260 m
fytochorion: 16. Znojensko-brněnská pahorkatina
datum: 1983-05-28
náleze: Jaroslav Čáp
herbář: OLM
projekt: Excerpt Atlas
ID: 13338448

původní jméno: *Centaurea Triumfettii* All.
lokality: Kopec nad Nebovidy u Brna
nejbližší obec: Nebovidy, okres Brno-venkov
souřadnice: 49°8'28.79"N, 16°33'4.93"E, ± 2000m
fytochorion: 16. Znojensko-brněnská pahorkatina
datum: 1922-05-29
náleze: Josef Freyn
herbář: BRNM
projekt: Excerpt Atlas
ID: 13590453

6866a

původní jméno: *Centaurea triumfettii* All.
lokalita: Šlapanice: skalnatá stráň na levém svahu údolí od obce k Bedřichovicím
nejbližší obec: Šlapanice, okres Brno-venkov
souřadnice: 49°10'20.00"N, 16°43'18.00"E, ± 300m
nadmořská výška: 240 m
fytochorion: 20b. Hustopečská pahorkatina
datum: 1977-05-29
náleze: Josef Palík
herbář: BRNM
projekt: Excerpt Atlas
ID: 13366235

původní jméno: *Centaurea axillaris* Willd
lokalita: in saxis supra Šlapanice (Brno)
nejbližší obec: Šlapanice, okres Brno-venkov
souřadnice: 49°10'28.00"N, 16°43'20.00"E, ± 500m
fytochorion: 20b. Hustopečská pahorkatina
datum: 1977-06-05
náleze: Ferdinand Weber
herbář: PR
projekt: Excerpt Atlas
ID: 13552381

původní jméno: *Centaurea axillaris* Willd.
lokalita: in saxis supra pag. Bedřichovice (Brno)
nejbližší obec: Šlapanice, okres Brno-venkov
souřadnice: 49°10'44.00"N, 16°43'36.00"E, ± 300m
fytochorion: 20b. Hustopečská pahorkatina
datum: 1936-06
náleze: Ferdinand Weber
herbář: PR
projekt: Excerpt Atlas
ID: 13552232

původní jméno: *Centaurea Triumfetti*
lokalita: Schlappanitz bei Brünn [Šlapanice]
nejbližší obec: Šlapanice, okres Brno-venkov
souřadnice: 49°10'7.06"N, 16°43'38.32"E, ± 3000m
fytochorion: 20b. Hustopečská pahorkatina
datum: 1922-06
náleze: Albín Wildt
herbář: BRNM
projekt: Excerpt Atlas
ID: 13590403

6866b

původní jméno: *Cyanus triumfettii*
lokalita: Velatice: chráněná lokalita
nejbližší obec: Velatice, okres Brno-venkov
souřadnice: 49°11'34.00"N, 16°45'21.00"E, ± 100m
fytochorion: 20b. Hustopečská pahorkatina
datum: 1967-05-27
náleze: Květuše Vlašicová
herbář: BRNU
projekt: Excerpt Atlas
ID: 13339090

původní jméno: *Cyanus triumfetti* subsp. *axillaris*
lokalita: Santon u Tvarožné: na SZ svahu louky mezi Santonem a Kopečkem
nejbližší obec: Tvarožná, okres Brno-venkov
souřadnice: 49°11'16.00"N, 16°45'45.00"E, ± 50m
nadmořská výška: 260 m
fytochorion: 20b. Hustopečská pahorkatina
datum: 1966-07-22
náleze: Miloš Doubek
herbář: BRNU
projekt: Excerpt Atlas
ID: 13339085

původní jméno: *Centaurea axillaris* Wild.
lokalita: Tvarožná
nejbližší obec: Tvarožná, okres Brno-venkov
souřadnice: 49°11'30.00"N, 16°46'17.00"E, ± 1000m
fytochorion: 20b. Hustopečská pahorkatina
datum: 1928
náleze: s. coll.
herbář: BRNM
projekt: Excerpt Atlas
ID: 13338309

původní jméno: *Centaurea triumfetti*
lokalita: Tvarožná: skalní step na "Kopci"
nejbližší obec: Tvarožná, okres Brno-venkov
souřadnice: 49°11'17.00"N, 16°45'48.00"E, ± 100m
fytochorion: 20b. Hustopečská pahorkatina
datum: 1920-05-09
náleze: Stanislav Staněk
herbář: BRNU
projekt: Excerpt Atlas
ID: 13339047

původní jméno: *Centaurea Triumfettii* All. subsp. *axillaris*
lokalita: Tvarožná: kopec Santon
nejbližší obec: Tvarožná, okres Brno-venkov
souřadnice: 49°11'17.00"N, 16°45'48.00"E, ± 100m
nadmořská výška: 260 m
fytochorion: 20b. Hustopečská pahorkatina
datum: 2006-05-21
náleze: Jaroslav Čáp
herbář: BRNM
projekt: Excerpt Atlas
ID: 13366271

původní jméno: *Centaurea Triumfettii* All.
lokalita: Velatice: skalnatá step V od vsi
nejbližší obec: Velatice, okres Brno-venkov
souřadnice: 49°11'35.00"N, 16°45'22.00"E, ± 100m
nadmořská výška: 350 m
fytochorion: 20b. Hustopečská pahorkatina
datum: 1978-06-08
náleze: Jaroslav Čáp
herbář: BRNM
projekt: Excerpt Atlas
ID: 13366275

původní jméno: *Centaurea triumfettii* All.
lokalita: Tvarožná: skalnatá stráž Kopečku záp. Santonu jz. obce
nejbližší obec: Tvarožná, okres Brno-venkov
souřadnice: 49°11'18.00"N, 16°45'45.00"E, ± 50m
nadmořská výška: 260 m
fytochorion: 20b. Hustopečská pahorkatina
datum: 1977-05-20
náleze: Josef Palík
herbář: BRNM
projekt: Excerpt Atlas
ID: 13366233

původní jméno: *Centaurea Triumfettii* All. subsp. *axillaris* (Willd.)?
lokalita: stepní strážka na Napoleonském kopečku u obce Tvarožná
nejbližší obec: Tvarožná, okres Brno-venkov
souřadnice: 49°11'17.00"N, 16°45'48.00"E, ± 100m
nadmořská výška: 280 m
fytochorion: 20b. Hustopečská pahorkatina
datum: 1956-06-17
náleze: František Černoch
herbář: BRNM
projekt: Excerpt Atlas
ID: 13366253

původní jméno: *Centaurea Triumfetti* All. Sbsp. *Axillaris* (Willd.) Dost.
lokalita: Tvarožná: Santon (Napoleonův pahorek), západně od Tvarožné, xerothermní pastvina na podkladě kulmských slepenců
nejbližší obec: Tvarožná, okres Brno-venkov
souřadnice: 49°11'17.00"N, 16°45'48.00"E, ± 100m
nadmořská výška: 290 m
fytochorion: 20b. Hustopečská pahorkatina
datum: 1952-06-01
náleze: Šindelář
herbář: PR
projekt: Excerpt Atlas
ID: 13366301

původní jméno: *Centaurea axillaris* Willd
lokalita: skály pod Santonem
nejbližší obec: Tvarožná, okres Brno-venkov
souřadnice: 49°11'17.00"N, 16°45'48.00"E, ± 100m
fytochorion: 20b. Hustopečská pahorkatina
datum: 1977-06-05
náleze: Ferdinand Weber
herbář: PR
projekt: Excerpt Atlas
ID: 13552382

původní jméno: *Centaurea Triumfettii* All. ssp. *axillaris* (Willd.) Dost.
lokalita: v lesíku na Napoleonském kopečku u Tvarožné
nejbližší obec: Tvarožná, okres Brno-venkov
souřadnice: 49°11'17.00"N, 16°45'48.00"E, ± 100m
nadmořská výška: 280 m
fytochorion: 20b. Hustopečská pahorkatina
datum: 1944-06-12
náleze: Josef Šourek
herbář: PR
projekt: Excerpt Atlas
ID: 13552377

původní jméno: *Centaurea axillaris* Willd.
lokalita: stepní stráňky Velatice u Brna
nejbližší obec: Velatice, okres Brno-venkov
souřadnice: 49°11'35.00"N, 16°45'22.00"E, ± 100m
fytochorion: 20b. Hustopečská pahorkatina
datum: 1939-07-27
náleze: Jaromír Klika
herbář: PR
projekt: Excerpt Atlas
ID: 13552363

původní jméno: *Centaurea axillaris* Willd.
lokalita: in saxis supra pag. Velatice (Tvarožná)
nejbližší obec: Velatice, okres Brno-venkov
souřadnice: 49°11'51.00"N, 16°45'13.00"E, ± 1000m
fytochorion: 20b. Hustopečská pahorkatina
datum: 1934-06
náleze: Ferdinand Weber
herbář: PR
projekt: Excerpt Atlas
ID: 13552241

původní jméno: *Centaurea axillaris* Willd.
lokalita: collis Santon prope pag. Tvarožná
nejbližší obec: Tvarožná, okres Brno-venkov
souřadnice: 49°11'17.00"N, 16°45'48.00"E, ± 100m
fytochorion: 20b. Hustopečská pahorkatina
datum: 1934-06
náleze: Ferdinand Weber
herbář: PR
projekt: Excerpt Atlas
ID: 13552226

6866d

původní jméno: *Centaurea triumfettii* All.
lokalita: in collis Stará Hora prope Sokolnice (vysázeno?)
nejbližší obec: Újezd u Brna, okres Brno-venkov
souřadnice: 49°6'50.00"N, 16°46'8.00"E, ± 500m
fytochorion: 20b. Hustopečská pahorkatina
datum: 1980-06-26
náleze: Vlastimil Tlusták
herbář: LIM
projekt: Excerpt Atlas
ID: 13338886

původní jméno: *Centaurea axillaris* Willd.
lokalita: Altenberg b. Sokolnitz [Sokolnice; jde o lokalitu Stará Hora - Špice, SZ od Újezda u Brna]
nejbližší obec: Újezd u Brna, okres Brno-venkov
souřadnice: 49°6'50.00"N, 16°46'8.00"E, ± 500m
fytochorion: 20b. Hustopečská pahorkatina
datum: 1937-06
náleze: Heinrich Laus
herbář: OP
projekt: Excerpt Atlas
ID: 13338371

6867b

původní jméno: *Centaurea triumfettii* All. subsp. *stricta* (Waldst. et K.) Dost.
lokalita: Komořany u Rousínova: Malé Strany
nejbližší obec: Komořany, okres Vyškov
souřadnice: 49°11'46.00"N, 16°55'31.00"E, ± 300m
fytochorion: 20b. Hustopečská pahorkatina
datum: 1985-06-21
náleze: Hlobilová
herbář: OLM
projekt: Excerpt Atlas
ID: 13338449

původní jméno: *Cyanus montanus* (L.) Miller.
lokalita: Křižanovice: in collis "Člupy"
nejbližší obec: Křižanovice, okres Vyškov
souřadnice: 49°9'4.00"N, 16°57'15.00"E, ± 300m
fytochorion: 20a. Bučovická pahorkatina
datum: 1983-06-18
náleze: Vlastimil Tlusták
herbář: LIM
projekt: Excerpt Atlas
ID: 13338897

původní jméno: *Centaurea triumfetti* All.
lokalita: Malé Strany u Podbřežic, skály v horní části
nejbližší obec: Komořany, okres Vyškov
souřadnice: 49°11'46.00"N, 16°55'31.00"E, ± 300m
nadmořská výška: 280 m
fytochorion: 20b. Hustopečská pahorkatina
datum: 1982-05-26
náleze: Jaroslav Čáp
herbář: OLM
projekt: Excerpt Atlas
ID: 13338447

původní jméno: *Cyanus triumfetti* (All.) Dost.
lokalita: Komořany: výslunné stráně "Malé Strany" cca 2,5 km JV obce
nejbližší obec: Komořany, okres Vyškov
souřadnice: 49°11'46.00"N, 16°55'31.00"E, ± 300m
fytochorion: 20b. Hustopečská pahorkatina
datum: 1980-06-12
náleze: Vlastimil Tlusták
herbář: LIM
projekt: Excerpt Atlas
ID: 13338901

původní jméno: *Centaurea triumfetti* All.
lokalita: výslunné stráně "Malé Strany" 2,5 km JV obce Komořany
nejbližší obec: Komořany, okres Vyškov
souřadnice: 49°11'46.00"N, 16°55'31.00"E, ± 300m
fytochorion: 20b. Hustopečská pahorkatina
datum: 1976-06-14
náleze: Vlastimil Tlusták
herbář: LIM
projekt: Excerpt Atlas
ID: 13338875

původní jméno: *Centaurea triumfetti* subsp. *axillaris*
lokalita: Komořany: Malé strany
nejbližší obec: Komořany, okres Vyškov
souřadnice: 49°11'45.00"N, 16°55'34.00"E, ± 300m
nadmořská výška: 300 m
fytochorion: 20b. Hustopečská pahorkatina
datum: 1976-07-14
náleze: František Dvořák
herbář: BRNU
projekt: Excerpt Atlas
ID: 13339116

původní jméno: *Centaurea triumfetti* subsp. *axillaris*
lokalita: Malé strany u Komořan
nejbližší obec: Komořany, okres Vyškov
souřadnice: 49°11'45.00"N, 16°55'34.00"E, ± 300m
nadmořská výška: 300 m
fytochorion: 20b. Hustopečská pahorkatina
datum: 1976-07-14
náleze: František Dvořák
herbář: BRNU
projekt: Excerpt Atlas
ID: 13339117

původní jméno: *Centaurea triumfetti* (All.)
lokalita: Vyškov: travnaté stráně Malé strany u Komořan
nejbližší obec: Komořany, okres Vyškov
souřadnice: 49°11'46.00"N, 16°55'31.00"E, ± 300m
fytochorion: 20b. Hustopečská pahorkatina
datum: 1962-06-14
náleze: Marie Unarová
herbář: GM
projekt: Excerpt Atlas
ID: 13338783

původní jméno: *Cyanus triumfetti* (All.) Dost. ex Á. Löve et D. Löve ssp. *strictus* (Waldst. et Kit.) Dost, subsp. *axillaris* (Willd.) Dost. ex Á. Löve et D. Löve
lokalita: Komořany: stráně "Skalka u Komořan"
nejbližší obec: Komořany, okres Vyškov
souřadnice: 49°11'46.00"N, 16°55'31.00"E, ± 300m
fytochorion: 20b. Hustopečská pahorkatina
datum: 1956
náleze: Čestmír Deyl
herbář: OLM
projekt: Excerpt Atlas
ID: 13338250

původní jméno: *Centaurea stricta* W.K.
lokalita: Dražovice (Vyškov): "Větrníky", stepní stráně
nejbližší obec: Letonice, okres Vyškov
souřadnice: 49°11'48.00"N, 16°58'52.00"E, ± 300m
fytochorion: 20a. Bučovická pahorkatina
datum: 1942-07-14
náleze: V. Lang
herbář: CB
projekt: Excerpt Atlas
ID: 13338548

původní jméno: *Centaurea triumfetti* var. *axillaris*
lokalita: Butschowitz: Windberg [= Větrníky], Steppenwiesen
nejbližší obec: Letonice, okres Vyškov
souřadnice: 49°11'48.00"N, 16°58'52.00"E, ± 300m
fytochorion: 20a. Bučovická pahorkatina
datum: 1942-06-03
náleze: Thenius
herbář: BRNU
projekt: Excerpt Atlas
ID: 13339050

původní jméno: *Centaurea triumfetti* var. *axillaris*
lokalita: Butschowitz [Bučovice]: Windberg [= Větrníky], Steppenwiesen
nejbližší obec: Letonice, okres Vyškov
souřadnice: 49°11'48.00"N, 16°58'52.00"E, ± 300m
fytochorion: 20a. Bučovická pahorkatina
datum: 1942-06-03
náleze: Thenius
herbář: BRNU
projekt: Excerpt Atlas
ID: 13339134

původní jméno: *Centaurea axillaris* Willd.
lokalita: in stepposis Steigrundsteppe prope pagum Gudrum [Komořany] ca. Wischau [Vyškov]
nejbližší obec: Komořany, okres Vyškov
souřadnice: 49°11'46.00"N, 16°55'31.00"E, ± 300m
fytochorion: 20b. Hustopečská pahorkatina
datum: 1938-05
náleze: Karl Krischke
herbář: OP
projekt: Excerpt Atlas
ID: 13338374

původní jméno: *Centaurea axillaris* Willd.
lokalita: Wischau: Steingrund - Steppe bei Gundrum [Komořany]
nejbližší obec: Komořany, okres Vyškov
souřadnice: 49°11'46.00"N, 16°55'31.00"E, ± 300m
fytochorion: 20b. Hustopečská pahorkatina
datum: 1934-08
náleze: Heinrich Laus
herbář: OP
projekt: Excerpt Atlas
ID: 13338373

původní jméno: *Centaurea axillaris* Willd.
lokalita: Wischau: Windberge [Větrník] b. Lissowitz [Lysovice]
nejbližší obec: Letonice, okres Vyškov
souřadnice: 49°11'48.00"N, 16°58'52.00"E, ± 300m
fytochorion: 20a. Bučovická pahorkatina
datum: 1933-07
náleze: Heinrich Laus
herbář: OP
projekt: Excerpt Atlas
ID: 13338409

původní jméno: *Centaurea axillaris* Willd.
lokalita: Steingrund-Steppe bei Gundrum [Komořany, Malé strany]
nejbližší obec: Komořany, okres Vyškov
souřadnice: 49°11'46.00"N, 16°55'31.00"E, ± 300m
fytochorion: 20b. Hustopečská pahorkatina
datum: 1932-08
náleze: Heinrich Laus
herbář: MMI
projekt: Excerpt Atlas
ID: 13339253

původní jméno: *Centaurea*
lokalita: Vyškov: step jižně Komořan
nejbližší obec: Komořany, okres Vyškov
souřadnice: 49°11'46.00"N, 16°55'31.00"E, ± 300m
fytochorion: 20b. Hustopečská pahorkatina
datum: 1931-05-03
náleze: František Čoka
herbář: BRNU
projekt: Excerpt Atlas
ID: 13339064

původní jméno: *Centaurea axillaris* Willd.
lokalita: Vyškov: step u Komořan
nejbližší obec: Komořany, okres Vyškov
souřadnice: 49°11'46.00"N, 16°55'31.00"E, ± 300m
fytochorion: 20b. Hustopečská pahorkatina
datum: 1930-06
náleze: Heinrich Laus
herbář: BRNM
projekt: Excerpt Atlas
ID: 13338269

původní jméno: *Centaurea axillaris*
lokalita: Wischau [= Vyškov]: Steppenabh. im Steingrund b. Gundrum [= Komořany u Vyškova]
nejbližší obec: Komořany, okres Vyškov
souřadnice: 49°11'46.00"N, 16°55'31.00"E, ± 300m
fytochorion: 20b. Hustopečská pahorkatina
datum: 1930-06
náleze: Heinrich Laus
herbář: BRNU
projekt: Excerpt Atlas
ID: 13339027

původní jméno: *Centaurea axillaris* Willd. *C. Triumfetti* auct. p. p. non All.
lokalita: Větrníky u Vyškova
nejbližší obec: Letonice, okres Vyškov
souřadnice: 49°11'48.00"N, 16°58'52.00"E, ± 300m
fytochorion: 20a. Bučovická pahorkatina
datum: 1930-06-05
náleze: s. coll.
herbář: HR
projekt: Excerpt Atlas
ID: 13339457

původní jméno: *Centaurea axillaris* Willd.
lokalita: Wischau: Steingrund b. Gundrun [Komořany]
nejbližší obec: Komořany, okres Vyškov
souřadnice: 49°11'46.00"N, 16°55'31.00"E, ± 300m
fytochorion: 20b. Hustopečská pahorkatina
datum: 1929-06
náleze: Heinrich Laus
herbář: OP
projekt: Excerpt Atlas
ID: 13338372

původní jméno: *Cyanus triumfetti*
lokalita: Dražovice: Větrník - step
nejbližší obec: Letonice, okres Vyškov
souřadnice: 49°11'48.00"N, 16°58'52.00"E, ± 300m
fytochorion: 20a. Bučovická pahorkatina
datum: 1921-05-26
náleze: Stanislav Staněk
herbář: BRNU
projekt: Excerpt Atlas
ID: 13339046

původní jméno: *Centaurea variegata*
lokalita: Vyškov: Větrník
nejbližší obec: Letonice, okres Vyškov
souřadnice: 49°11'48.00"N, 16°58'52.00"E, ± 300m
fytochorion: 20a. Bučovická pahorkatina
datum: 1912-05-28
náleze: František Čoka
herbář: BRNU
projekt: Excerpt Atlas
ID: 13339067

původní jméno: *Centaurea variegata*
lokalita: Vyškov: Větrník
nejbližší obec: Letonice, okres Vyškov
souřadnice: 49°11'48.00"N, 16°58'52.00"E, ± 300m
fytochorion: 20a. Bučovická pahorkatina
datum: 1912-05-28
náleze: František Čoka
herbář: BRNU
projekt: Excerpt Atlas
ID: 13339068

původní jméno: *Centaurea variegata*
lokalita: Vyškov: "Větrník"
nejbližší obec: Letonice, okres Vyškov
souřadnice: 49°11'48.00"N, 16°58'52.00"E, ± 300m
fytochorion: 20a. Bučovická pahorkatina
datum: 1911-07-07
náleze: František Čoka
herbář: BRNU
projekt: Excerpt Atlas
ID: 13339078

lokalita: "Větrník" u Vyškova
nejbližší obec: Letonice, okres Vyškov
souřadnice: 49°11'48.00"N, 16°58'52.00"E, ± 300m
fytochorion: 20a. Bučovická pahorkatina
datum: 1910-05-22
náleze: František Čoka
herbář: BRNU
projekt: Excerpt Atlas
ID: 13339065

původní jméno: *Centaurea variegata*
lokalita: Větrník u Vyškova
nejbližší obec: Letonice, okres Vyškov
souřadnice: 49°11'48.00"N, 16°58'52.00"E, ± 300m
fytochorion: 20a. Bučovická pahorkatina
datum: 1906-06
náleze: František Čoka
herbář: BRNU
projekt: Excerpt Atlas
ID: 13339076

původní jméno: *Centaurea variegata*
lokalita: Větrník u Vyškova
nejbližší obec: Letonice, okres Vyškov
souřadnice: 49°11'48.00"N, 16°58'52.00"E, ± 300m
fytochorion: 20a. Bučovická pahorkatina
datum: 1906-08
náleze: František Čoka
herbář: BRNU
projekt: Excerpt Atlas
ID: 13339077

původní jméno: *Centaurea Triumfettii* All.
lokalita: Podbřežice: skalní útvar "Mechovkový útes" (přírodní památka) na severním okraji rezervace "Stepní stráně u Komořan" 1,5 km SZ od kostela v obci Dražovice
nejbližší obec: Komořany, okres Vyškov
souřadnice: 49°11'55.00"N, 16°55'34.00"E, ± 100m
nadmořská výška: 300 m
fytochorion: 20b. Hustopečská pahorkatina
datum: 2004-08-28
náleze: Jaroslav Čáp
herbář: BRNM
projekt: Excerpt Atlas
ID: 13366276

původní jméno: *Centaurea Triumfettii* All.
lokalita: Letonice: NPR Větrník, sektor 2, výslunné sstráně s exp. převážně západní, 2-3 km SV obce
nejbližší obec: Letonice, okres Vyškov
souřadnice: 49°11'51.00"N, 16°58'33.00"E, ± 200m
fytochorion: 20a. Bučovická pahorkatina
datum: 1994-05-17
náleze: Jaroslav Čáp
herbář: BRNM
projekt: Excerpt Atlas
ID: 13366269

původní jméno: *Centaurea Triumphettii* All.

lokality: Letonice: NPR Větrník, sektor 4, výslunné stráně s exp. převážně západní, 2-3 km SV obce

nejbližší obec: Letonice, okres Vyškov

souřadnice: 49°11'45.00"N, 16°59'2.00"E, ± 200m

fytochorion: 20a. Bučovická pahorkatina

datum: 1993-05-16

nálezce: Jaroslav Čáp

herbář: BRNM

projekt: Excerpt Atlas

ID: 13366256

původní jméno: *Centaurea Triumphettii* (All.) Dost. ex Löwe

lokality: Malé Strany u Podbřežic, na skalách v horní části

nejbližší obec: Komořany, okres Vyškov

souřadnice: 49°11'46.00"N, 16°55'31.00"E, ± 300m

nadmořská výška: 280 m

fytochorion: 20b. Hustopečská pahorkatina

datum: 1982-05-26

nálezce: Jaroslav Čáp

herbář: BRNM

projekt: Excerpt Atlas

ID: 13366274

původní jméno: *Centaurea Triumphettii* All. subsp. *stricta* W. K.

lokality: in stepposis collis Větrníky supra Lysovice

nejbližší obec: Letonice, okres Vyškov

souřadnice: 49°11'48.00"N, 16°58'52.00"E, ± 300m

fytochorion: 20a. Bučovická pahorkatina

datum: 1959-06-22

nálezce: Václav Skřivánek

herbář: BRNM

projekt: Excerpt Atlas

ID: 13366225

původní jméno: *Centaurea Triumphettii* All. subsp. *axillaris* (Willd.)

lokality: stepní stráně "Malé Strany" u Komořan

nejbližší obec: Komořany, okres Vyškov

souřadnice: 49°11'46.00"N, 16°55'31.00"E, ± 300m

fytochorion: 20b. Hustopečská pahorkatina

datum: 1952-06-10

nálezce: František Černoch

herbář: BRNM

projekt: Excerpt Atlas

ID: 13366246

původní jméno: *Centaurea Triumphettii* All. subsp. *axillaris* (Willd.) Dost.

lokality: Větrníky u Vyškova

nejbližší obec: Letonice, okres Vyškov

souřadnice: 49°11'48.00"N, 16°58'52.00"E, ± 300m

fytochorion: 20a. Bučovická pahorkatina

datum: 1951-07-15

nálezce: Jaroslav Horňanský

herbář: BRNM

projekt: Excerpt Atlas

ID: 13366240

původní jméno: *Centaurea Triumphettii* All. subsp. *stricta* (W. K.) Dost.

lokality: locis stepposis collis "Větrník" ad pagum Lysovice

nejbližší obec: Letonice, okres Vyškov

souřadnice: 49°11'48.00"N, 16°58'52.00"E, ± 300m

nadmořská výška: 280 m

fytochorion: 20a. Bučovická pahorkatina

datum: 1951-06-27

nálezce: František Černoch

herbář: BRNM

projekt: Excerpt Atlas

ID: 13366267

původní jméno: *Centaurea cf. triumfettii*
lokalita: in colle Větrníky supra vicum Lysovice
nejbližší obec: Letonice, okres Vyškov
souřadnice: 49°11'48.00"N, 16°58'52.00"E, ± 300m
fytochorion: 20a. Bučovická pahorkatina
datum: 1962-06-23
náleze: Jiří Soják
herbář: PR
projekt: Excerpt Atlas
ID: 13552290

původní jméno: *Centaurea*
lokalita: in declivi stepposo "Malá strana" prope vicum Komořany
nejbližší obec: Komořany, okres Vyškov
souřadnice: 49°11'46.00"N, 16°55'31.00"E, ± 300m
nadmořská výška: 390 m
fytochorion: 20b. Hustopečská pahorkatina
datum: 1962-06-23
náleze: Jiří Soják
herbář: PR
projekt: Excerpt Atlas
ID: 13552291

původní jméno: *Centaurea Triumfettii* All. ssp. *stricta* (W. et Kit.) Dostál, var. *pseudaxillaris*
lokalita: na stepním svahu Malé Strany (Steingrundy) u Komořan
nejbližší obec: Komořany, okres Vyškov
souřadnice: 49°11'46.00"N, 16°55'31.00"E, ± 300m
nadmořská výška: 300 m
fytochorion: 20b. Hustopečská pahorkatina
datum: 1943-07-16
náleze: Josef Dostál
herbář: PR
projekt: Excerpt Atlas
ID: 13552376

původní jméno: *Centaurea triumfettii* All.
lokalita: in decliv. substepposis collis Větrníky pr. pag. Letonice, s. argilloso
nejbližší obec: Letonice, okres Vyškov
souřadnice: 49°11'48.00"N, 16°58'52.00"E, ± 300m
nadmořská výška: 380 m
fytochorion: 20a. Bučovická pahorkatina
datum: 1942-07-14
náleze: Josef Dostál
herbář: PR
projekt: Excerpt Atlas
ID: 13552317

lokalita: in collibus Větrník prope oppidum Bučovice
nejbližší obec: Letonice, okres Vyškov
souřadnice: 49°11'48.00"N, 16°58'52.00"E, ± 300m
fytochorion: 20a. Bučovická pahorkatina
datum: 1940-05-09
náleze: Miloš Deyl
herbář: PR
projekt: Excerpt Atlas
ID: 13552353

lokalita: Větrníky
nejbližší obec: Letonice, okres Vyškov
souřadnice: 49°11'48.00"N, 16°58'52.00"E, ± 300m
fytochorion: 20a. Bučovická pahorkatina
datum: 1938-06-28
náleze: Jaromír Klika
herbář: PR
projekt: Excerpt Atlas
ID: 13552390

původní jméno: *Centaurea stricta* W. K.
lokalita: collis Větrník supra pag. Letonice
nejbližší obec: Letonice, okres Vyškov
souřadnice: 49°11'48.00"N, 16°58'52.00"E, ± 300m
fytochorion: 20a. Bučovická pahorkatina
datum: 1933-06
náleze: Ferdinand Weber
herbář: PR
projekt: Excerpt Atlas
ID: 13552252

původní jméno: *Centaurea axillaris* Willd,
lokalita: stráně mezi Komořany a Dražovicemi
nejbližší obec: Komořany, okres Vyškov
souřadnice: 49°11'46.00"N, 16°55'31.00"E, ± 300m
fytochorion: 20b. Hustopečská pahorkatina
datum: 1931-07-14
náleze: Ferdinand Weber
herbář: PR
projekt: Excerpt Atlas
ID: 13552357

původní jméno: *Centaurea axillaris*
lokalita: Větrníky u Vyškova
nejbližší obec: Letonice, okres Vyškov
souřadnice: 49°11'48.00"N, 16°58'52.00"E, ± 300m
fytochorion: 20a. Bučovická pahorkatina
datum: 1930-06
náleze: Theodor Martinec
herbář: PR
projekt: Excerpt Atlas
ID: 13552192

původní jméno: *Centaurea axillaris*
lokalita: Steppe auf dem Windhenge b. Lissowitz [Lysovice, Větrníky]
nejbližší obec: Letonice, okres Vyškov
souřadnice: 49°11'48.00"N, 16°58'52.00"E, ± 300m
fytochorion: 20a. Bučovická pahorkatina
datum: 1928-06
náleze: Heinrich Laus
herbář: PR
projekt: Excerpt Atlas
ID: 13552723

původní jméno: *Centaurea axillaris*
lokalita: Steppe des Steingrundes bei Gudrum [Komořany]
nejbližší obec: Komořany, okres Vyškov
souřadnice: 49°11'46.00"N, 16°55'31.00"E, ± 300m
fytochorion: 20b. Hustopečská pahorkatina
datum: 1920-05
náleze: Heinrich Laus
herbář: PR
projekt: Excerpt Atlas
ID: 13552719

6867c

původní jméno: *Centaurea triumfettii*
lokalita: zarůstající fragment stepní stráně v opuštěných sadech, ca 0,4 km JV od kostela sv. Kunhuty v obci
nejbližší obec: Nížkovice, okres Vyškov
nadmořská výška: 320-330 m
fytochorion: 20a. Bučovická pahorkatina
datum: 2006-07-10
náleze: L. Čech; J. Juříčka
pramen: Grulich V. [ed.] (2007): Výsledky floristického kursu České botanické společnosti ve Slavkově u Brna (9–14. července 2006). -
Zpr. Čes. Bot. Společ. 42, Příl. 2007/2: 1–60.
projekt: FK ČBS
ID: 8794626

6867d

původní jméno: *Centaurea stricta* W. K.
lokalita: loco Ševy ad pag. Marefy
nejbližší obec: Mouřínov, okres Vyškov
souřadnice: 49°8'5.00"N, 16°58'19.00"E, ± 300m
fytochorion: 20a. Bučovická pahorkatina
datum: 1936-06
nálezc: Ferdinand Weber
herbář: PR
projekt: Excerpt Atlas
ID: 13552253

původní jméno: *Centaurea axillaris* Willd.
lokalita: Ševy u Mouřínova, cop.
nejbližší obec: Mouřínov, okres Vyškov
souřadnice: 49°8'0.32"N, 16°58'14.03"E, ± 500m
fytochorion: 20a. Bučovická pahorkatina
datum: 1902-08-29
nálezc: Emanuel Vitek
herbář: BRNM
projekt: Excerpt Atlas
ID: 13590460

původní jméno: *Centaurea triumfettii* subsp. *axillaris*
lokalita: EVL Člupy; Zarůstající terasy v jižní části lokality s dosud zachovalým podrostem
nejbližší obec: Křižanovice u Bučovic, okres Vyškov
souřadnice: 49°8'57.26"N, 16°57'1.84"E, ± 988m
fytochorion: 20a. Bučovická pahorkatina
datum: 2009
nálezc: Slavomír Dostálík; Michal Krátký
pramen: AQ -Service, s.r.o., *Sagittaria*. Natura 2000 - implementace v Jihomoravském kraji, 2. etapa, REALIZACE PRŮZKUMŮ A INVENTARIZACÍ: Zpráva o výsledcích k provedenému botanickému průzkumu na EVL CZ0320002 - Člupy. 2009.
projekt: NDOP
ID: 6959947

původní jméno: *Centaurea triumfettii*
lokalita: Křižanovice u Bučovic; splachy s polí v okrajích segmentu horší kvalita
souřadnice: 49°8'44.67"N, 16°56'51.08"E, ± 114m
fytochorion: 20a. Bučovická pahorkatina
datum: 2013-07-04
nálezc: Karin Hustáková
pramen: Hustáková Karin (2014): Aktualizace mapovacího okrsku cz0500 - Aktualizace vrstvy mapování biotopů ČR
projekt: NDOP
poznámka: T3.4D
ID: 12309949

6868a

původní jméno: *Centaurea Triumfettii* All. subsp. *stricta* (W. K.) Dost.
lokalita: Nevojice: stepní travnatý svah jižně Vysokého lesa
nejbližší obec: Nevojice, okres Vyškov
souřadnice: 49°9'4.00"N, 17°3'21.00"E, ± 500m
nadmořská výška: 280 m
fytochorion: 20a. Bučovická pahorkatina
datum: 1957-06-26
nálezc: František Šmarda
herbář: BRNM
projekt: Excerpt Atlas
ID: 13366228

6868c

původní jméno: *Centaurea triumfetti* All.
lokalita: Nesovice: PR Malhotky, 1,7 km Z od obce, xerothermní stráň
nejbližší obec: Nevojice, okres Vyškov
souřadnice: 49°8'53.00"N, 17°3'15.00"E
nadmořská výška: 250-290 m
fytochorion: 20a. Bučovická pahorkatina
datum: 2006-07-11
náleze: Věra Samková
herbář: HR
projekt: Excerpt Atlas
ID: 13339446

původní jméno: *Centaurea triumfetti* subsp. *axillaris*
lokalita: Nevojice: NPP Malhotky, V část, cca 2 km SSV od kostela v obci
nejbližší obec: Nevojice, okres Vyškov
souřadnice: 49°8'55.00"N, 17°3'27.00"E, ± 100m
nadmořská výška: 240-290 m
fytochorion: 20a. Bučovická pahorkatina
datum: 2004-07-07
náleze: J. Milfortová
herbář: BRNU
projekt: Excerpt Atlas
ID: 13338920

původní jméno: *Centaurea triumfettii* All. subsp. *stricta* (Waldst. et Kit) Dost.
lokalita: SPR Malhotky u Nesovic
nejbližší obec: Nevojice, okres Vyškov
souřadnice: 49°8'55.00"N, 17°3'27.00"E, ± 100m
fytochorion: 20a. Bučovická pahorkatina
datum: 1982-07-12
náleze: Alois Čvančara
herbář: LIM
projekt: Excerpt Atlas
ID: 13338871

původní jméno: *Cyanus montanus*
lokalita: ad viam e pago Kloboučky convallem Svatá versus (an spontanea ?)
nejbližší obec: Bučovice, okres Vyškov
souřadnice: 49°7'25.00"N, 17°1'33.00"E, ± 500m
nadmořská výška: 263 m
fytochorion: 20a. Bučovická pahorkatina
datum: 1973-06-17
náleze: Anežka Hrabětová
herbář: BRNU
projekt: Excerpt Atlas
ID: 13339100

původní jméno: *Centaurea triumfettii* All.
lokalita: in stepposis d. Baračka pr. Kloboučky (Bučovice)
nejbližší obec: Bučovice, okres Vyškov
souřadnice: 49°7'44.00"N, 17°1'10.00"E, ± 50m
fytochorion: 20a. Bučovická pahorkatina
datum: 1958-06
náleze: František Grüll
herbář: OP
projekt: Excerpt Atlas
ID: 13338406

původní jméno: *Centaurea triumfettii* All.
lokalita: Nevojice: Malolhotská stráž 2 km SV od obce
nejbližší obec: Nevojice, okres Vyškov
souřadnice: 49°8'55.00"N, 17°3'27.00"E, ± 100m
nadmořská výška: 280 m
fytochorion: 20a. Bučovická pahorkatina
datum: 1987-06-18
náleze: Milan Chytrý
herbář: BRNM
projekt: Excerpt Atlas
ID: 13366242

původní jméno: *Centaurea triumfettii*
lokalita: Nesovice: "Malolhotská stráž", 2 km ZZJ obce
nejbližší obec: Nevojice, okres Vyškov
souřadnice: 49°8'55.00"N, 17°3'27.00"E, ± 100m
nadmořská výška: 260 m
fytochorion: 20a. Bučovická pahorkatina
datum: 1983-06-07
náleze: Karel Sutorý
herbář: BRNM
projekt: Excerpt Atlas
ID: 13366263

původní jméno: *Centaurea axillaris*
lokalita: Klobuček bei Butschowitz
nejbližší obec: Bučovice, okres Vyškov
souřadnice: 49°7'55.02"N, 17°0'35.35"E, ± 1000m
fytochorion: 20a. Bučovická pahorkatina
datum: 1898-06
náleze: Albín Wildt
herbář: BRNM
projekt: Excerpt Atlas
ID: 13590404

6869c

původní jméno: *Cyanus mollis*
lokalita: Střílky. zplanělá na okraji pastviny nedaleko plotu 0,5 km SV obce
nejbližší obec: Střílky, okres Kroměříž
souřadnice: 49°8'28.00"N, 17°12'57.00"E, ± 300m
nadmořská výška: 360 m
fytochorion: 20a. Bučovická pahorkatina
datum: 1986-05-28
náleze: Viktor Pluhař
herbář: BRNU
projekt: Excerpt Atlas
původnost: nepůvodní
ID: 13339171

6961b

původní jméno: *Cyanus Triumfettii* All.
lokalita: Příštpo
nejbližší obec: Příštpo, okres Třebíč
souřadnice: 49°4'26.00"N, 15°56'6.00"E, ± 2000m
fytochorion: 68. Moravské podhůří Vysočiny
datum: 1928
náleze: Emerich Güttler
herbář: ZMT
projekt: Excerpt Atlas
ID: 13339474

původní jméno: *Centaurea stoebe* L.
lokalita: Příštpo u Mor. Budějovic: úvoz na JV okrajem obce
nejbližší obec: Příštpo, okres Třebíč
souřadnice: 49°4'16.13"N, 15°56'29.72"E, ± 200m
nadmořská výška: 400 m
fytochorion: 68. Moravské podhůří Vysočiny
datum: 1982-07-19
náleze: Valentin Pospíšil
herbář: BRNM
projekt: Excerpt Atlas
ID: 13590461

6962a

původní jméno: *Cyanus triumfettii* (All.) Dost. ex. Á. et D. Löve
lokalita: Hrotovice: údolí Rouchovanky (Mocly), levobřežní údolní svah, skalnatá ostrožna cca 1 km zsz. kostela v obci Rouchovany, smíšený les
nejbližší obec: Hrotovice, okres Třebíč
souřadnice: 49°5'13.00"N, 16°4'36.00"E
nadmořská výška: 365 m
fytochorion: 68. Moravské podhůří Vysočiny
datum: 2002-09-10
náleze: Luděk Čech
herbář: ZMT
projekt: Excerpt Atlas
ID: 13339522

původní jméno: *Cyanus triumfettii* (All.) ssp. *axillaris* (Willd.) Dost.
lokalita: Rouchovany: Hrádek nad Kákovem, svah proti jihu, hadec
nejbližší obec: Hrotovice, okres Třebíč
souřadnice: 49°5'32.00"N, 16°4'13.00"E, ± 500m
nadmořská výška: 360 m
fytochorion: 68. Moravské podhůří Vysočiny
datum: 1978-06-28
náleze: Svatava Ondráčková
herbář: ZMT
projekt: Excerpt Atlas
ID: 13339479

původní jméno: *Centaurea triumfettii* subsp. *axillaris*
lokalita: Hrotovice: údolí Mocly [Rouchovanka], tvrz [? nejisté čtení] nad Kákovem
nejbližší obec: Hrotovice, okres Třebíč
souřadnice: 49°5'31.00"N, 16°4'3.00"E, ± 500m
nadmořská výška: 360 m
fytochorion: 68. Moravské podhůří Vysočiny
datum: 1976-06-22
náleze: Svatava Ondráčková
herbář: ZMT
projekt: Excerpt Atlas
poznámka: sběratel na schedě neuveden, identifikován podle vzhledu schedy nebo rukopisu; sběratel na schedě neuveden, identifikován podle vzhledu schedy nebo rukopisu
ID: 13339465

původní jméno: *Cyanus triumfettii* (All.) ssp. *axillaris* (Willd.) Dost.
lokalita: Rouchovany: Hrádek nad Kákovem, ostroh a svah k jihozápadu
nejbližší obec: Hrotovice, okres Třebíč
souřadnice: 49°5'32.00"N, 16°4'13.00"E, ± 500m
nadmořská výška: 360 m
fytochorion: 68. Moravské podhůří Vysočiny
náleze: Svatava Ondráčková
herbář: ZMT
projekt: Excerpt Atlas
poznámka: sběratel na schedě neuveden, identifikován podle vzhledu schedy nebo rukopisu
ID: 13339480

6962c

původní jméno: *Cyanus triumfettii* (All.) Dost. ex A. et D. Löve
lokalita: Přešovice: pravý břeh řeky Rokytné, k jihu orientovaná výslunná stráň cca 1 km JV obce, nedaleko vtoku potoka
nejbližší obec: Přešovice, okres Třebíč
souřadnice: 49°2'21.00"N, 16°4'18.00"E, ± 100m
nadmořská výška: 350-400 m
fytochorion: 68. Moravské podhůří Vysočiny
datum: 1994-06-08
náleze: Karel Sutorý
herbář: BRNM
projekt: Excerpt Atlas
ID: 13338272

původní jméno: *Cyanus triumfetti* (All.) DOST. ex Á. et D. LÖVE
lokalita: Přešovice (6 km J od Hrotovic): jižní skalnaté zalesněné svahy "Brdo" kóty 405 m nad levým břehem Rokytné, 1 200 m JJV obce
nejbližší obec: Přešovice, okres Třebíč
souřadnice: 49°2'21.00"N, 16°4'17.00"E, ± 100m
nadmořská výška: 370-400 m
fytochorion: 68. Moravské podhůří Vysočiny
datum: 1990-06-07
náleze: Ivan Růžička
herbář: MJ
projekt: Excerpt Atlas
ID: 13338575

původní jméno: *Centaurea axillaris*
lokalita: ad fluv. Rokytná in decl. gneisaceis pr. Přešovice
nejbližší obec: Přešovice, okres Třebíč
souřadnice: 49°2'22.00"N, 16°3'37.00"E, ± 1000m
fytochorion: 68. Moravské podhůří Vysočiny
datum: 1932-05
náleze: Jindřich Suza
herbář: BRNU
projekt: Excerpt Atlas
ID: 13339033

původní jméno: *Centaurea triumfetti*
lokalita: ad fluv. Rokytná pr. Přešovice, in rup. gneisaceis
nejbližší obec: Přešovice, okres Třebíč
souřadnice: 49°2'22.00"N, 16°3'38.00"E, ± 1000m
nadmořská výška: 360 m
fytochorion: 68. Moravské podhůří Vysočiny
datum: 1932-05
náleze: Jindřich Suza
herbář: BRNU
projekt: Excerpt Atlas
ID: 13339034

původní jméno: *Centaurea Triumfettii* All.
lokalita: Přešovice: vyprahlá xerothermní stráňka nad levým břehem Rokytné, ve V části trati Kopaninky, ca 1,3 km JJV obce, vzácně
nejbližší obec: Přešovice, okres Třebíč
souřadnice: 49°2'13.00"N, 16°3'48.00"E, ± 200m
nadmořská výška: 370 m
fytochorion: 68. Moravské podhůří Vysočiny
datum: 1990-06-07
náleze: Radomír Řepka
herbář: BRNM
projekt: Excerpt Atlas
ID: 13366270

6963a

původní jméno: *Cyanus triumfettii*
lokalita: Jamolice: údolí Jihlavy, na čelním výběžku Havrana (396) a Bílé skály (390), 3 km sz od obce, proti Lhánickým babám, ve zbytku zakrslé doubravy
nejbližší obec: Jamolice, okres Znojmo
souřadnice: 49°5'43.00"N, 16°13'31.00"E, ± 100m
nadmořská výška: 360 m
fytochorion: 16. Znojemsko-brněnská pahorkatina
datum: 1988-06-10
náleze: Svatava Ondráčková
herbář: ZMT
projekt: Excerpt Atlas
ID: 13339482

původní jméno: *Cyanus triumfettii* (All.) Dost. ssp. *axillaris* (Willd.) Dost.
lokalita: Mohelno: údolí Jihlavy proti Dukovanskému mlýnu
nejbližší obec: Mohelno, okres Třebíč
souřadnice: 49°5'54.00"N, 16°10'23.00"E, ± 200m
nadmořská výška: 300 m
fytochorion: 68. Moravské podhůří Vysočiny
datum: 1968-08-01
náleze: Svatava Ondráčková
herbář: ZMT
projekt: Excerpt Atlas
ID: 13339471

původní jméno: *Centaurea axillaris*
lokalita: Ivančice: nad Templštnem
nejbližší obec: Jamolice, okres Znojmo
souřadnice: 49°5'24.00"N, 16°14'52.00"E, ± 100m
fytochorion: 16. Znojemsko-brněnská pahorkatina
datum: 1936-05-24
náleze: Josef Podpěra
herbář: BRNU
projekt: Excerpt Atlas
ID: 13339041

původní jméno: *Centaurea axillaris*
lokalita: Třebíč: in declivibus serpentinaceis contra molas "Dukovanský mlýn" prope opp. Mohelno
nejbližší obec: Dukovany, okres Třebíč
souřadnice: 49°5'53.00"N, 16°10'22.00"E, ± 300m
nadmořská výška: 250 m
fytochorion: 16. Znojemsko-brněnská pahorkatina
datum: 1926-06-04
náleze: F. Nováček
herbář: GM
projekt: Excerpt Atlas
poznámka: Flora Exsiccata Reipublicae Bohemicae Slovenicae, no. 281/II
ID: 13338777

původní jméno: *Centaurea axillaris*
lokalita: Třebíč: in declivibus serpentinaceis contra molas "Dukovanský mlýn" prope opp. Mohelno
nejbližší obec: Dukovany, okres Třebíč
souřadnice: 49°5'53.00"N, 16°10'22.00"E, ± 300m
nadmořská výška: 250 m
fytochorion: 16. Znojemsko-brněnská pahorkatina
datum: 1926-06-04
náleze: F. Nováček
herbář: BRNU
projekt: Excerpt Atlas
poznámka: Flora Exsiccata Reipublicae Bohemicae Slovenicae, no. 281/II
ID: 13338999

původní jméno: *Centaurea axillaris* Willd.
lokalita: Brabčí kopec u Templštiny
nejbližší obec: Jamolice, okres Znojmo
souřadnice: 49°5'22.00"N, 16°14'44.00"E, ± 200m
fytochorion: 16. Znojemsko-brněnská pahorkatina
datum: 1922-06-18
náleze: František Jičínský
herbář: ZMT
projekt: Excerpt Atlas
ID: 13339492

původní jméno: *Centaurea axillaris* Willd.
lokalita: Třebíč: in declivibus serpentinaceis contra molas "Dukovanský mlýn" prope opp. Mohelno
nejbližší obec: Dukovany, okres Třebíč
souřadnice: 49°5'53.00"N, 16°10'22.00"E, ± 300m
nadmořská výška: 250 m
fytochorion: 16. Znojemsko-brněnská pahorkatina
datum: 1926-06-04
náleze: F. Nováček
pramen: GM;HR;OLM;OP; PR; PRC
projekt: Excerpt Atlas
poznámka: Flora Exsiccata Reipublicae Bohemicae Slovenicae, no. 281/II
ID: 13580912

6963b

původní jméno: *Cyanus triumfettii*
lokalita: skály u Rokytne proti obci Moravský Krumlov-Rokytná
nejbližší obec: Moravský Krumlov, okres Znojmo
souřadnice: 49°3'40.00"N, 16°19'26.00"E, ± 100m
nadmořská výška: 260 m
fytochorion: 16. Znojemsko-brněnská pahorkatina
datum: 1984-06-22
náleze: Zuzana Hetešová
herbář: BRNU
projekt: Excerpt Atlas
ID: 13339161

původní jméno: *Centaurea triumfettii* All.
lokalita: Mor. Krumlov: jz. svah nad Rokytinou
nejbližší obec: Moravský Krumlov, okres Znojmo
souřadnice: 49°3'8.00"N, 16°19'8.00"E, ± 100m
fytochorion: 16. Znojemsko-brněnská pahorkatina
datum: 1963-06-26
náleze: Valentin Pospíšil
herbář: OLM
projekt: Excerpt Atlas
ID: 13338434

původní jméno: *Cyanus triumfettii* subsp. *axillaris*
lokalita: Mor. Krumlov: Tábor nad Rokytinou
nejbližší obec: Moravský Krumlov, okres Znojmo
souřadnice: 49°3'35.00"N, 16°19'42.00"E, ± 300m
fytochorion: 16. Znojemsko-brněnská pahorkatina
datum: 1950-05-20
náleze: Antonín Vězda
herbář: BRNL
projekt: Excerpt Atlas
ID: 13339318

původní jméno: *Cyanus triumfetti* subsp. *axillaris*
lokalita: Moravský Krumlov: plošina Tábora u obce Rokytné
nejbližší obec: Moravský Krumlov, okres Znojmo
souřadnice: 49°3'35.00"N, 16°19'42.00"E, ± 300m
fytochorion: 16. Znojemsko-brněnská pahorkatina
datum: 1949-05-15
náleze: Antonín Vězda
herbář: BRNL
projekt: Excerpt Atlas
ID: 13339313

původní jméno: *Centaurea axillaris*
lokalita: Mor. Krumlov: "Baby" pr. p. Rokytná
nejbližší obec: Moravský Krumlov, okres Znojmo
souřadnice: 49°4'2.00"N, 16°19'36.00"E, ± 500m
fytochorion: 16. Znojemsko-brněnská pahorkatina
datum: 1932-05
náleze: Jindřich Suza
herbář: BRNU
projekt: Excerpt Atlas
ID: 13339037

původní jméno: *Centaurea axillaris*
lokalita: Mor. Krumlov: "Vinice" pr. Rokytné
nejbližší obec: Moravský Krumlov, okres Znojmo
souřadnice: 49°3'40.00"N, 16°19'50.00"E, ± 500m
fytochorion: 16. Znojemsko-brněnská pahorkatina
datum: 1930-05-29
náleze: Josef Podpěra
herbář: BRNU
projekt: Excerpt Atlas
ID: 13339023

6963d

původní jméno: *Centaurea triumfetti* subsp. *axillaris*
lokalita: Mor. Krumlov
nejbližší obec: Moravský Krumlov, okres Znojmo
souřadnice: 49°2'56.00"N, 16°18'42.00"E, ± 2000m
fytochorion: 16. Znojemsko-brněnská pahorkatina
datum: 1968-05-11
náleze: Jaroslav Koblížek
herbář: BRNL
projekt: Excerpt Atlas
ID: 13339312

původní jméno: *Centaurea Triumfettii* All. subsp. *axillaris* (Willd.) Dost.
lokalita: Mor. Krumlov: Floriánek
nejbližší obec: Moravský Krumlov, okres Znojmo
souřadnice: 49°2'52.00"N, 16°19'11.00"E, ± 100m
fytochorion: 16. Znojemsko-brněnská pahorkatina
datum: 1962-06-29
náleze: Jaroslav Horňanský
herbář: BRNM
projekt: Excerpt Atlas
ID: 13366229

lokalita: Mor. Krumlov: Sv. Florián
nejbližší obec: Moravský Krumlov, okres Znojmo
souřadnice: 49°2'52.00"N, 16°19'11.00"E, ± 100m
fytochorion: 16. Znojemsko-brněnská pahorkatina
datum: 1991-06-19
náleze: Bohumil Trávníček
herbář: OL
projekt: Excerpt Atlas
ID: 13552460

lokalita: Mor. Krumlov: Sv. Florián
nejbližší obec: Moravský Krumlov, okres Znojmo
souřadnice: 49°2'52.00"N, 16°19'11.00"E, ± 100m
fytochorion: 16. Znojemsko-brněnská pahorkatina
datum: 1988-05-26
nálezcce: Bohumil Trávníček
herbář: OL
projekt: Excerptce Atlas
ID: 13552457

lokalita: in rupibus infra sv. Floriánek prope oppidum Moravský Krumlov
nejbližší obec: Moravský Krumlov, okres Znojmo
souřadnice: 49°2'52.00"N, 16°19'11.00"E, ± 100m
fytochorion: 16. Znojemsko-brněnská pahorkatina
datum: 1958-08-02
nálezcce: Ivan Klášterský
herbář: PR
projekt: Excerptce Atlas
ID: 13552271

6964a

původní jméno: *Centaurea triumfetti* subsp. *axillaris*
lokalita: Ivančice: in parte occidentali stepposa collis Pekárka supra pagum Alexovice (conglomerat perm.)
nejbližší obec: Ivančice, okres Brno-venkov
souřadnice: 49°5'19.00"N, 16°20'20.00"E, ± 100m
nadmořská výška: 255 m
fytochorion: 16. Znojemsko-brněnská pahorkatina
datum: 1970-06-21
nálezcce: Anežka Hrabětová
herbář: BRNU
projekt: Excerptce Atlas
ID: 13339092

původní jméno: *Centaurea triumfetti* subsp. *axillaris*
lokalita: Ivančice: loco sine arbiribus in Querceto S-W a ponte ferreo supra flumen Jihlava
nejbližší obec: Ivančice, okres Brno-venkov
souřadnice: 49°4'47.00"N, 16°24'15.00"E, ± 300m
nadmořská výška: 250 m
fytochorion: 16. Znojemsko-brněnská pahorkatina
datum: 1970-06-13
nálezcce: Anežka Hrabětová
herbář: BRNU
projekt: Excerptce Atlas
ID: 13339093

původní jméno: *Cyanus triumfetti* subsp. *axillaris*
lokalita: Ivančice: in Querceto (Krumlovský les) supra ripam dextram fluminis Jihlava, W. supra cuniculum I.
nejbližší obec: Ivančice, okres Brno-venkov
souřadnice: 49°4'55.00"N, 16°23'12.00"E, ± 200m
nadmořská výška: 300 m
fytochorion: 16. Znojemsko-brněnská pahorkatina
datum: 1970-06-13
nálezcce: Anežka Hrabětová
herbář: BRNU
projekt: Excerptce Atlas
ID: 13339094

původní jméno: *Centaurea variegata* v. *axillaris*
lokalita: Ivančice: trať železniční u mostu železničn.
nejbližší obec: Ivančice, okres Brno-venkov
souřadnice: 49°4'56.00"N, 16°24'39.00"E, ± 200m
fytochorion: 16. Znojemsko-brněnská pahorkatina
datum: 1905-08-04
nálezcce: Julius Bílý
herbář: BRNU
projekt: Excerptce Atlas
ID: 13339072

původní jméno: *Centaurea Triumfettii* All.

lokalita: skalnatý zářez želez. tratě Mor. Bránice - Mor. Krumlov 2,2 km záp. od žel. st. Mor. Bránice

nejbližší obec: Ivančice, okres Brno-venkov

souřadnice: 49°4'59.00"N, 16°23'56.00"E, ± 200m

nadmořská výška: 275 m

fytochorion: 16. Znojemsko-brněnská pahorkatina

datum: 2012-05-21

nálezce: Jaroslav Čáp

herbář: BRNM

projekt: Excerpt Atlas

ID: 13366272

původní jméno: *Centaurea axillaris* Willd.

lokalita: okolí Brna: skála Pekárka u Řeznovic, svrchní karbon, roztroušeně

nejbližší obec: Ivančice, okres Brno-venkov

souřadnice: 49°5'19.44"N, 16°20'33.98"E, ± 400m

nadmořská výška: 240 m

fytochorion: 16. Znojemsko-brněnská pahorkatina

datum: 1944-06-24

nálezce: A. Sedláček

herbář: PRC

projekt: Excerpt Atlas

ID: 13580898

původní jméno: *Centaurea axillaris* Willd. sp.

lokalita: Ivančice: Bránický les - listnatý, dosti hojná

nejbližší obec: Ivančice, okres Brno-venkov

souřadnice: 49°5'11.41"N, 16°23'42.29"E, ± 1000m

fytochorion: 16. Znojemsko-brněnská pahorkatina

datum: 1942-06-03

nálezce: C. Drimlová

herbář: PRC

projekt: Excerpt Atlas

ID: 13580891

původní jméno: *Centaurea triumfettii* All. ssp. *axillaris* (Willd.) Dostál

lokalita: Skalnatá stráž poblíž železniční tratě v Bařinách

nejbližší obec: Ivančice, okres Brno-venkov

souřadnice: 49°4'53.07"N, 16°24'4.56"E, ± 300m

fytochorion: 16. Znojemsko-brněnská pahorkatina

datum: 2008-06-02

nálezce: Zuzana Lotreková

herbář: BRNM

projekt: Excerpt Atlas

ID: 13590490

6964b

původní jméno: *Centaurea axillaris*

lokalita: Dol. Kounice: supra fl. Jihlavka. solo granitico

nejbližší obec: Dolní Kounice, okres Brno-venkov

souřadnice: 49°4'12.00"N, 16°27'54.00"E, ± 2000m

nadmořská výška: 250 m

fytochorion: 16. Znojemsko-brněnská pahorkatina

datum: 1930-05-20

nálezce: Jindřich Suza

herbář: BRNU

projekt: Excerpt Atlas

ID: 13339020

původní jméno: *Centaurea triumfetti*
lokalita: Dol. Kounice: stepní "Stráně" k Pravlovu
nejbližší obec: Dolní Kounice, okres Brno-venkov
souřadnice: 49°3'47.00"N, 16°28'26.00"E, ± 500m
fytochorion: 16. Znojensko-brněnská pahorkatina
datum: 1920-06-27
náleze: Stanislav Staněk
herbář: BRNU
projekt: Excerpt Atlas
ID: 13339247

6964c

původní jméno: *Cyanus Triumfetti* (All.) Dost. ex A. et D. Löwe
lokalita: Vedrovice: světlina suchého dub. lesa na J svahu bočního hřebene JZ výběžku Krumlovského lesa, ca 1,3 km SSZ obce, ojed.
nejbližší obec: Vedrovice, okres Znojmo
souřadnice: 49°1'54.00"N, 16°22'15.00"E, ± 200m
nadmořská výška: 340 m
fytochorion: 16. Znojensko-brněnská pahorkatina
datum: 1988-06-19
náleze: Radomír Řepka
herbář: BRNM
projekt: Excerpt Atlas
ID: 13366250

6965d

původní jméno: *Centaurea axillaris*
lokalita: auf dem Seelowitzer Hügel
nejbližší obec: Židlochovice, okres Brno-venkov
souřadnice: 49°2'22.29"N, 16°38'13.94"E, ± 2000m
fytochorion: 20b. Hustopečská pahorkatina
pramen: Oborny A. (1883-1886): Flora von Mähren und österreichisch Schlesien. - Brünn
projekt: Excerpt Atlas
ID: 13560101

6966d

původní jméno: *Centaurea triumfetti* (All.)
lokalita: Bošovice: stepní stráně Vízngrunty 1,2 km JZ obce
nejbližší obec: Bošovice, okres Vyškov
souřadnice: 49°2'41.00"N, 16°49'38.00"E, ± 200m
fytochorion: 20b. Hustopečská pahorkatina
datum: 1982-06-08
náleze: Vít Grulich
herbář: MMI
projekt: Excerpt Atlas
ID: 13339297

původní jméno: *Cyanus montanus*
lokalita: Okr. Brno: Bošovice: xerothermní trávníky zv. Visengrunty na Z svahu kótu 361,9 Vysoká, 0,9 km Z od J okraje obce. 340 m n.
m.
nejbližší obec: Bošovice, okres Vyškov
souřadnice: 49°2'43.00"N, 16°49'42.00"E, ± 100m
nadmořská výška: 340 m
fytochorion: 20b. Hustopečská pahorkatina
datum: 1997-06-24
náleze: Z. Kaplan
herbář: herb. Z. Kaplan
projekt: Excerpt Atlas
poznámka: Z. Kaplan 97/445
ID: 13374640

6967c

původní jméno: *Cyanus triumfetti* (All.) Dost. ex Á. et D. Löve ssp. *strictus* (Waldst. et Kit.) Dost.
lokalita: Velké Hostěrádky, výslunná stráň 2 km SV od obce
nejbližší obec: Velké Hostěrádky, okres Břeclav
souřadnice: 49°2'40.00"N, 16°53'26.00"E, ± 200m
fytochorion: 77a. Ždánický les
datum: 1980-06-12
náleze: Vlastimil Tlusták
herbář: LIM
projekt: Excerpt Atlas
ID: 13338909

6967d

původní jméno: *Cyanus triumfetti* subsp. *axillaris*
lokalita: Želetice: in clivo graminoso aprico "Na Adámčích" dicto supra pagum Želetice (substr.: Ždánický pískovec)
nejbližší obec: Želetice, okres Hodonín
souřadnice: 49°0'25.00"N, 16°59'59.00"E, ± 100m
nadmořská výška: 260 m
fytochorion: 20b. Hustopečská pahorkatina
datum: 1973-06-21
náleze: Anežka Hrabětová
herbář: BRNU
projekt: Excerpt Atlas
ID: 13339099

6968c

původní jméno: *Cyanus triumfettii* subsp. *strictus*
lokalita: Želetice: "Na Adamcích"
nejbližší obec: Želetice, okres Hodonín
souřadnice: 49°0'22.00"N, 17°0'1.00"E, ± 300m
fytochorion: 20b. Hustopečská pahorkatina
datum: 2009-05-23
náleze: Josef Malý
herbář: BRNU
projekt: Excerpt Atlas
ID: 13339244

původní jméno: *Cyanus triumfettii* (All.) Dost. ex D. Löve
lokalita: Želetice u Kyjova: stepní stráně ca 1 km JZ obce (Na Adamcích)
nejbližší obec: Želetice, okres Hodonín
souřadnice: 49°0'22.00"N, 17°0'1.00"E, ± 300m
fytochorion: 20b. Hustopečská pahorkatina
datum: 1998-06-02
náleze: Marie Elsnerová
herbář: GM
projekt: Excerpt Atlas
ID: 13338754

původní jméno: *Cyanus triumfettii* subsp. *aliger*
lokalita: NPP Na Adamcích asi 1 km JZ od obce Želetice; slunné stráně
nejbližší obec: Želetice, okres Hodonín
souřadnice: 49°0'22.00"N, 17°0'1.00"E, ± 300m
nadmořská výška: 240 m
fytochorion: 20b. Hustopečská pahorkatina
datum: 1994-06-03
náleze: Marcela Kobzinková
herbář: BRNU
projekt: Excerpt Atlas
ID: 13339187

původní jméno: *Cyanus triumfettii* subsp. *triumfettii*
lokality: NPP Na Adamcích asi 1 km JZ od obce Želetice; v podrostu třešňového sadu
nejbližší obec: Želetice, okres Hodonín
souřadnice: 49°0'22.00"N, 17°0'1.00"E, ± 300m
nadmořská výška: 240 m
fytochorion: 20b. Hustopečská pahorkatina
datum: 1994-07-01
náleze: Marcela Kobzinková
herbář: BRNU
projekt: Excerpt Atlas
ID: 13339188

původní jméno: *Cyanus triumfettii* (All.) Dost. ex Á. et D. Löve
lokality: Želetice u Kyjova: stepní stráně ca 1 km JZ obce
nejbližší obec: Želetice, okres Hodonín
souřadnice: 49°0'22.00"N, 17°0'1.00"E, ± 300m
fytochorion: 20b. Hustopečská pahorkatina
datum: 1987-06-28
náleze: Marie Elsnerová
herbář: GM
projekt: Excerpt Atlas
ID: 13338770

původní jméno: *Cyanus triumfettii* (All.) Dost. ex Á. et D. Löve
lokality: Želetice u Kyjova: stepní stráně ca 1 km JZ obce
nejbližší obec: Želetice, okres Hodonín
souřadnice: 49°0'22.00"N, 17°0'1.00"E, ± 300m
fytochorion: 20b. Hustopečská pahorkatina
datum: 1987-06-28
náleze: Marie Elsnerová
herbář: GM
projekt: Excerpt Atlas
ID: 13338771

původní jméno: *Centaurea triumfettii* (All.)
lokality: Želetice: stepní stráně Na Adamcích 1,3 km JZ obce
nejbližší obec: Želetice, okres Hodonín
souřadnice: 49°0'22.00"N, 17°0'1.00"E, ± 300m
fytochorion: 20b. Hustopečská pahorkatina
datum: 1982-05-10
náleze: Vít Grulich
herbář: MMI
projekt: Excerpt Atlas
ID: 13339296

původní jméno: *Centaurea triumfettii*
lokality: Želetice: stepní stráně "Adamce", 1 km JZ obce
nejbližší obec: Želetice, okres Hodonín
souřadnice: 49°0'22.00"N, 17°0'1.00"E, ± 300m
nadmořská výška: 200 m
fytochorion: 20b. Hustopečská pahorkatina
datum: 1981-05-27
náleze: Karel Sutorý
herbář: BRNM
projekt: Excerpt Atlas
ID: 13366266

původní jméno: *Centaurea triumfettii* All.
lokality: Želetice: Adamce
nejbližší obec: Želetice, okres Hodonín
souřadnice: 49°0'22.00"N, 17°0'1.00"E, ± 300m
fytochorion: 20b. Hustopečská pahorkatina
datum: 1966-05-26
náleze: Pavel Švanda
herbář: BRNM
projekt: Excerpt Atlas
ID: 13366236

původní jméno: *Centaurea triumfettii* All.
lokalita: Želetice: Adamce
nejbližší obec: Želetice, okres Hodonín
souřadnice: 49°0'22.00"N, 17°0'1.00"E, ± 300m
fytochorion: 20b. Hustopečská pahorkatina
datum: 1966-05-22
náleze: Pavel Švanda
herbář: BRNM
projekt: Excerpt Atlas
ID: 13366237

původní jméno: *Centaurea stricta* W.K.
lokalita: collis Adamce supra pag. Nenkovice
nejbližší obec: Želetice, okres Hodonín
souřadnice: 49°0'22.00"N, 17°0'1.00"E, ± 300m
fytochorion: 20b. Hustopečská pahorkatina
datum: 1971-06-03
náleze: Ferdinand Weber
herbář: PR
projekt: Excerpt Atlas
ID: 13552298

původní jméno: *Centaurea axillaris* Willd.
lokalita: collis Adamce ad pag. Nenkovice
nejbližší obec: Želetice, okres Hodonín
souřadnice: 49°0'22.00"N, 17°0'1.00"E, ± 300m
fytochorion: 20b. Hustopečská pahorkatina
datum: 1935-06
náleze: Ferdinand Weber
herbář: PR
projekt: Excerpt Atlas
ID: 13552229

7059c

původní jméno: *Centaurea triumfettii*
lokalita: /10/ Mešovice: L břeh potoka 2,5 km SZ od obce
nejbližší obec: Mešovice, okres Znojmo
fytochorion: 68. Moravské podhůří Vysočiny
datum: 1975
pramen: Šimek P. (1980): Chráněné rostliny jižního povodí Želetavky. - Zpr. Čs. Bot. Společ. 15: 133-135.
projekt: FLDOK
ID: 9165913

7059d

původní jméno: *Centaurea triumfetti* subsp. *axillaris*
lokalita: 395. 7059d/202. Lubnice: při cestě V od obce na P břehu Želetavky.
nejbližší obec: Lubnice, okres Znojmo
souřadnice: 48°56'20.00"N, 15°36'55.00"E
fytochorion: 68. Moravské podhůří Vysočiny
datum: 1985
náleze: J. Švarc
pramen: Chán V., Růžička I., Lepší P., Boublík K. & al. (2005): Floristický materiál ke květeně Dačicka. - Acta Rer. Natur., Přírod. Sborn. Vysočiny 1: 17-44.
projekt: FLDOK
ID: 8221181

původní jméno: *Centaurea triumfettii*
lokalita: /12/ Lubnice: na L břehu Uherčického potoka 1 km VJV od obce
nejbližší obec: Lubnice, okres Znojmo
fytochorion: 68. Moravské podhůří Vysočiny
datum: 1976
pramen: Šimek P. (1980): Chráněné rostliny jižního povodí Želetavky. - Zpr. Čs. Bot. Společ. 15: 133-135.
projekt: FLDOK
ID: 9165917

původní jméno: *Centaurea triumfettii*
lokalita: /11/ Lubnice: na P břehu Želetavky 0,7 km V od obce
nejbližší obec: Lubnice, okres Znojmo
fytochorion: 68. Moravské podhůří Vysočiny
datum: 1976
pramen: Šimek P. (1980): Chráněné rostliny jižního povodí Želetavky. - Zpr. Čs. Bot. Společ. 15: 133-135.
projekt: FLDOK
ID: 9165914

původní jméno: *Centaurea triumfettii*
lokalita: /9/ Uherčice: okraj lesa se SZ exp. 2 km VSV od obce
nejbližší obec: Uherčice
fytochorion: 68. Moravské podhůří Vysočiny
datum: 1975
pramen: Šimek P. (1980): Chráněné rostliny jižního povodí Želetavky. - Zpr. Čs. Bot. Společ. 15: 133-135.
projekt: FLDOK
ID: 9165910

7060c

lokalita: Lančov: PR Na Bítovské cestě, 3,3 km ZSZ kostela obce - teplomilná doubrava a skalky nad přehradou, roztroušeně
nejbližší obec: Bítov, okres Znojmo
souřadnice: 48°55'20.00"N, 15°43'43.00"E
nadmořská výška: 360 m
fytochorion: 68. Moravské podhůří Vysočiny
datum: 1995-07-05
nálezce: Petr Šmarda
herbář: ZMT
projekt: Excerpt Atlas
ID: 13339523

lokalita: Bítov: Cornštejn, terasy pod zříceninou
nejbližší obec: Bítov, okres Znojmo
souřadnice: 48°56'3.00"N, 15°42'55.00"E, ± 300m
fytochorion: 68. Moravské podhůří Vysočiny
datum: 1985-06-10
nálezce: Vít Grulich
herbář: MMI
projekt: Excerpt Atlas
ID: 13339255

lokalita: Podhrad (distr. Znojmo): Podhradské skály proti obci
nejbližší obec: Podhradí nad Dyjí, okres Znojmo
souřadnice: 48°54'13.00"N, 15°41'19.00"E, ± 300m
fytochorion: 68. Moravské podhůří Vysočiny
datum: 1985-08-28
nálezce: Vít Grulich
herbář: MMI
projekt: Excerpt Atlas
ID: 13339258

původní jméno: *Cyanus triumfetti* subsp. *axillaris*
lokalita: výslunná skalnatá stráž na Farářce, JZ exponovaná, SZ [sic!, správně SV] asi 3,5 km od Podhradí n/D. [nad Dyjí]
nejbližší obec: Oslovice, okres Znojmo
souřadnice: 48°55'11.00"N, 15°43'28.00"E, ± 300m
nadmořská výška: 360 m
fytochorion: 68. Moravské podhůří Vysočiny
datum: 1968-06-19
nálezce: Karel Bitner
herbář: BRNU
projekt: Excerpt Atlas
ID: 13339127

původní jméno: *Centaurea triumfetti* subsp. *axillaris*
lokalita: skalka pod hradem Bítovem - směrem k přehradě
nejbližší obec: Bítov, okres Znojmo
souřadnice: 48°56'37.00"N, 15°41'56.00"E, ± 200m
fytochorion: 68. Moravské podhůří Vysočiny
datum: 1960-06-27
náleze: Jiří Unar
herbář: BRNU
projekt: Excerpt Atlas
ID: 13339083

původní jméno: *Centaurea axillaris* Willd.
lokalita: Cornštýn, slunné stráně a na hradě
nejbližší obec: Bítov, okres Znojmo
souřadnice: 48°56'3.00"N, 15°42'55.00"E, ± 300m
nadmořská výška: 400 m
fytochorion: 68. Moravské podhůří Vysočiny
datum: 1956-08-11
náleze: V. Horák
herbář: MP
projekt: Excerpt Atlas
ID: 13339337

původní jméno: *Cyanus triumfetti* subsp. *axillaris*
lokalita: in decl. saxosis "Rosenberk" dictis supra fl. Dyje pr. vicum Bítov
nejbližší obec: Chvalatice, okres Znojmo
souřadnice: 48°56'3.00"N, 15°44'42.00"E, ± 300m
nadmořská výška: 480 m
fytochorion: 68. Moravské podhůří Vysočiny
náleze: Anežka Hrabětová
herbář: BRNU
projekt: Excerpt Atlas
ID: 13339061

7060d

původní jméno: *Centaurea triumfetti* ssp. *axillaris*
lokalita: Štítary: skály pod bývalým Heleniným dvorem
nejbližší obec: Štítary, okres Znojmo
souřadnice: 48°55'36.00"N, 15°48'4.00"E, ± 500m
nadmořská výška: 390 m
fytochorion: 68. Moravské podhůří Vysočiny
datum: 1993-06-20
náleze: Lubomír Tichý
herbář: BRNM
projekt: Excerpt Atlas
ID: 13338271

7061a

původní jméno: *Centaurea triumfetti* (All.)
lokalita: Grešlové Mýto: travnatý svah 0,6 km ZJZ obce
nejbližší obec: Grešlové Mýto, okres Znojmo
souřadnice: 48°58'42.00"N, 15°52'35.00"E, ± 200m
fytochorion: 68. Moravské podhůří Vysočiny
datum: 1984-06-07
náleze: Vít Grulich
herbář: MMI
projekt: Excerpt Atlas
ID: 13339277

7062b

lokality: Horní Dunajovice: starý lůmek 1,5 km Z obce
nejbližší obec: Horní Dunajovice, okres Znojmo
souřadnice: 48°57'12.00"N, 16°8'43.00"E, ± 100m
fytochorion: 16. Znojemsko-brněnská pahorkatina
datum: 1985-08-15
náleze: Vít Grulich
herbář: MMI
projekt: Excerpt Atlas
ID: 13339257

původní jméno: *Cyanus Triumphetii* (All.) Dost. ex A. et D. Löwe
lokality: Višňové: okraj suchého dub. lesa na V okraji "Mikulovického lesa", ca 1,7 km JZ obce, vzácně
nejbližší obec: Višňové, okres Znojmo
souřadnice: 48°58'20.00"N, 16°7'51.00"E, ± 200m
nadmořská výška: 375 m
fytochorion: 16. Znojemsko-brněnská pahorkatina
datum: 1986-08-23
náleze: Radomír Řepka
herbář: BRNM
projekt: Excerpt Atlas
ID: 13366248

původní jméno: *Centaurea angustifolia* Willd.
lokality: Mikulovice - Koráb, paseka
nejbližší obec: Mikulovice, okres Znojmo
souřadnice: 48°57'9.70"N, 16°7'3.06"E, ± 500m
nadmořská výška: 370 m
fytochorion: 16. Znojemsko-brněnská pahorkatina
datum: 1940-06-02
náleze: Jaroslav Horňanský
herbář: PRC
projekt: Excerpt Atlas
ID: 13580793

původní jméno: *Centaurea*
lokality: Křepice u Znojma: strážky v lese na L břehu Křepičky, cca 2 km JV obce
nejbližší obec: Křepice, okres Znojmo
souřadnice: 48°58'7.25"N, 16°7'10.43"E, ± 500m
nadmořská výška: 300 m
fytochorion: 16. Znojemsko-brněnská pahorkatina
datum: 1980-06-04
náleze: Karel Sutorý
herbář: BRNM
projekt: Excerpt Atlas
ID: 13590465

7062c

původní jméno: *Cyanus triumphetii* (All.) Dostál ex Á. et D. Löwe
lokality: Rudlice: hrad Lapikus 1,5 km JJZ obce
nejbližší obec: Plaveč, okres Znojmo
souřadnice: 48°56'12.00"N, 16°3'9.00"E, ± 100m
nadmořská výška: 280 m
fytochorion: 68. Moravské podhůří Vysočiny
datum: 1987-08-13
náleze: Milan Chytrý
herbář: BRNM
projekt: Excerpt Atlas
ID: 13366243

původní jméno: *Centaurea Triumphettii*

lokality: Hluboké Mašůvky: výslunné stráně v údolí Plenkovického potoka 1 km SV obce

nejbližší obec: Hluboké Mašůvky, okres Znojmo

souřadnice: 48°55'60.00"N, 16°2'1.00"E, ± 100m

nadmořská výška: 300 m

fytochorion: 68. Moravské podhůří Vysočiny

datum: 1985-05-23

nálezce: Karel Sutorý

herbář: BRNM

projekt: Excerpt Atlas

ID: 13366258

původní jméno: *Centaurea*

lokality: Plaveč: skalka na levém břehu Jevišovky proti vtoku Plenkovického potoka 1,5 km SZ obce

nejbližší obec: Plaveč, okres Znojmo

souřadnice: 48°56'17.18"N, 16°3'43.05"E, ± 200m

nadmořská výška: 230 m

fytochorion: 68. Moravské podhůří Vysočiny

datum: 1977-05-22

nálezce: Karel Sutorý

herbář: BRNM

projekt: Excerpt Atlas

ID: 13590471

7062d

původní jméno: *Centaurea triumphettii*

lokality: Tvoříhráz, sropes above Únanovka Creek 2.2 km SSW of the village

souřadnice: 48°53'60.00"N, 16°7'10.00"E

nadmořská výška: 280 m

fytochorion: 16. Znojemsko-brněnská pahorkatina

datum: 1958-05-19

nálezce: J. Vorel

pramen: Chytrý M. et Horák J. (1997): Plant communities of the thermophilous oak forests in Moravia. - Preslia, Praha, 68: 193-240.

projekt: ČNFD

ID: 1678895

původní jméno: *Centaurea triumphettii*

lokality: Mikulovice u Znojma

souřadnice: 48°56'51.91"N, 16°8'6.13"E, ± 118m

fytochorion: 16. Znojemsko-brněnská pahorkatina

datum: 2012-07-24

nálezce: Samuel Lvončík

pramen: Lvončík Samuel (2012): Aktualizace mapovacího okrsku cz1172 - Aktualizace vrstvy mapování biotopů ČR

projekt: NDOP

poznámka: T3.3D

ID: 10867213

7063a

původní jméno: *Centaurea triumphettii* All.

lokality: Trstěnice (Znojmo): stepní stráň sev. obce, kóta 340 m

nejbližší obec: Trstěnice, okres Znojmo

souřadnice: 48°59'32.00"N, 16°12'42.00"E, ± 300m

nadmořská výška: 340 m

fytochorion: 16. Znojemsko-brněnská pahorkatina

datum: 1963-06-05

nálezce: Valentin Pospíšil

herbář: OLM

projekt: Excerpt Atlas

ID: 13338433

původní jméno: *Centaurea axillaris* Willd.
lokalita: Trstěnice (jihozáp. Morava): okraj kamenité cesty v trati "Vysoká"
nejbližší obec: Trstěnice, okres Znojmo
souřadnice: 48°59'27.00"N, 16°12'42.00"E, ± 300m
nadmořská výška: 300 m
fytochorion: 16. Znojemsko-brněnská pahorkatina
datum: 1944-06-10
náleze: Jaroslav Horňanský
herbář: GM
projekt: Excerpt Atlas
ID: 13338781

původní jméno: *Centaurea axillaris* Willd.
lokalita: Trstěnice (jihozáp. Moravy): okraj kamenité cesty v trati "Vysoká"
nejbližší obec: Trstěnice, okres Znojmo
souřadnice: 48°59'27.00"N, 16°12'42.00"E, ± 300m
nadmořská výška: 300 m
fytochorion: 16. Znojemsko-brněnská pahorkatina
datum: 1944-06-10
náleze: Jaroslav Horňanský
herbář: GM
projekt: Excerpt Atlas
ID: 13338782

7063b

původní jméno: *Centaurea angustifolia* Mill.
lokalita: Kadov u Miroslavi, na keřn. stráni, hojný
nejbližší obec: Kadov, okres Znojmo
souřadnice: 48°58'58.00"N, 16°17'14.00"E, ± 1000m
nadmořská výška: 310 m
fytochorion: 16. Znojemsko-brněnská pahorkatina
datum: 1946-05-17
náleze: Jaroslav Horňanský
herbář: GM
projekt: Excerpt Atlas
ID: 13338776

7063d

původní jméno: *Cyanus triumfetti*
lokalita: Miroslav: Z stráž S od Černého lámaniska (slepencový lom JZ města)
nejbližší obec: Miroslav, okres Znojmo
souřadnice: 48°56'20.00"N, 16°18'1.00"E, ± 100m
nadmořská výška: 260 m
fytochorion: 16. Znojemsko-brněnská pahorkatina
datum: 1992-05-25
náleze: Radim Roček
herbář: BRNU
projekt: Excerpt Atlas
ID: 13339182

původní jméno: *Centaurea axillaris*
lokalita: Miroslav - Hostěradice
nejbližší obec: Hostěradice, okres Znojmo
souřadnice: 48°56'50.00"N, 16°16'57.00"E, ± 2000m
nadmořská výška: 250-280 m
fytochorion: 16. Znojemsko-brněnská pahorkatina
datum: 1930-05-30
náleze: Jindřich Suza
herbář: BRNU
projekt: Excerpt Atlas
ID: 13339021

7064a

původní jméno: *Centaurea axillaris*
lokalita: Bohutice: Sv. Michálek [= vrch Kameníště, PP U Michálka]
nejbližší obec: Bohutice, okres Znojmo
souřadnice: 48°59'2.00"N, 16°21'32.00"E, ± 200m
fytochorion: 16. Znojemsko-brněnská pahorkatina
datum: 1938-05-15
náleze: Josef Podpěra
herbář: BRNU
projekt: Excerpt Atlas
ID: 13339043

7065b

původní jméno: *Centaurea triumfettii*, subsp. *axillaris*
lokalita: vých.okraj lesa Hájek, v jižní polovici, Přibice, Židlochovice
nejbližší obec: Vranovice, okres Brno-venkov
souřadnice: 48°57'20.00"N, 16°35'57.00"E, ± 200m
fytochorion: 16. Znojemsko-brněnská pahorkatina
datum: 1952-06-25
náleze: F. Kvapilík
herbář: OLM
projekt: Excerpt Atlas
ID: 13338430

původní jméno: *Centaurea axillaris* Willd.
lokalita: Waldrand ober. Branowitz [Vranovice]
nejbližší obec: Vranovice, okres Brno-venkov
souřadnice: 48°57'58.00"N, 16°36'24.00"E, ± 3000m
fytochorion: 16. Znojemsko-brněnská pahorkatina
datum: 1893-06-04
náleze: Adalbert Schierl
herbář: ZMT
projekt: Excerpt Atlas
ID: 13339466

7065d

původní jméno: *Cyanus triumfettii* subsp. *axillaris* (Willd.) Á.Löve et
lokalita: Pouzdřany: step na J okraji lesa Kolby, asi 2.1 km SV od kostela v obci
nejbližší obec: Pouzdřany, okres Břeclav
souřadnice: 48°56'53.02"N, 16°38'39.01"E
nadmořská výška: 290 m
fytochorion: 20b. Hustopečská pahorkatina
datum: 2003-05-27
náleze: Petr Koutecký
herbář: CBFS
projekt: Excerpt Atlas
ID: 13338483

původní jméno: *Centaurea triumfettii* (All)
lokalita: Pouzdřany: okraj lesa Kolby 2 km SSV obce
nejbližší obec: Pouzdřany, okres Břeclav
souřadnice: 48°56'54.00"N, 16°38'41.00"E, ± 500m
fytochorion: 20b. Hustopečská pahorkatina
datum: 1982-07-01
náleze: Vít Grulich
herbář: MMI
projekt: Excerpt Atlas
ID: 13339298

původní jméno: *Cyanus triumfettii* (All.) Dost. ex A. et D. Löve
lokality: Pouzdřany u Brna: stepní stráň
nejbližší obec: Pouzdřany, okres Břeclav
souřadnice: 48°56'33.00"N, 16°38'30.00"E, ± 500m
fytochorion: 20b. Hustopečská pahorkatina
datum: 1965-07-03
náleze: Marie Elsnerová
herbář: GM
projekt: Excerpt Atlas
ID: 13338761

původní jméno: *Cyanus triumfettii* (All.) Dost. ex A. et D. Löve
lokality: Pouzdřany u Brna: stepní stráň
nejbližší obec: Pouzdřany, okres Břeclav
souřadnice: 48°56'33.00"N, 16°38'30.00"E, ± 500m
fytochorion: 20b. Hustopečská pahorkatina
datum: 1965-07-03
náleze: Marie Elsnerová
herbář: GM
projekt: Excerpt Atlas
ID: 13338762

původní jméno: *Cyanus triumfettii* (All.) Dost. ex A. et D. Löve
lokality: Pouzdřany u Brna: stepní stráň
nejbližší obec: Pouzdřany, okres Břeclav
souřadnice: 48°56'33.00"N, 16°38'30.00"E, ± 500m
fytochorion: 20b. Hustopečská pahorkatina
datum: 1965-07-03
náleze: Marie Elsnerová
herbář: GM
projekt: Excerpt Atlas
ID: 13338763

původní jméno: *Centaurea axillaris* Willd.
lokality: kopec nad Pouzdřanami
nejbližší obec: Pouzdřany, okres Břeclav
souřadnice: 48°56'50.00"N, 16°38'36.00"E, ± 1000m
fytochorion: 20b. Hustopečská pahorkatina
datum: 1935-05-22
náleze: Ladislav Veselský
herbář: ZMT
projekt: Excerpt Atlas
ID: 13339475

původní jméno: *Centaurea axillaris* Willd.
lokality: Pouzdřanské stráně
nejbližší obec: Pouzdřany, okres Břeclav
souřadnice: 48°56'49.00"N, 16°38'21.00"E, ± 1000m
fytochorion: 20b. Hustopečská pahorkatina
datum: 1930-06-09
náleze: Anežka Uhrová
herbář: BRNM
projekt: Excerpt Atlas
ID: 13338270

původní jméno: *Centaurea axillaris* Willd.
lokality: Pouzdřanské kopce
nejbližší obec: Pouzdřany, okres Břeclav
souřadnice: 48°56'50.00"N, 16°38'36.00"E, ± 1000m
fytochorion: 20b. Hustopečská pahorkatina
datum: 1924-06-08
náleze: František Jičínský
herbář: ZMT
projekt: Excerpt Atlas
ID: 13339489

původní jméno: *Centaurea Triumphetii* All. subsp. *axillaris* (Willd.) Dost.
lokalita: Pouzdřany; les Kolby
nejbližší obec: Pouzdřany, okres Břeclav
souřadnice: 48°56'55.00"N, 16°38'45.00"E, ± 500m
fytochorion: 20b. Hustopečská pahorkatina
datum: 1969-06-02
náleze: Jaroslav Horňanský
herbář: BRNM
projekt: Excerpt Atlas
ID: 13366230

původní jméno: *Centaurea triumfettii* All.
lokalita: col. declivi stepposa prope opp. Židlochovice: Pouzdřanská step
nejbližší obec: Pouzdřany, okres Břeclav
souřadnice: 48°56'29.00"N, 16°38'34.00"E, ± 500m
fytochorion: 20b. Hustopečská pahorkatina
datum: 1968-06-19
náleze: Josef Dostál; al.
herbář: PR
projekt: Excerpt Atlas
ID: 13366314

lokalita: in collibus Pouzdřanské kopce dictis prope vicum Pouzdřany haud procul ab oppido Hustopeče
nejbližší obec: Pouzdřany, okres Břeclav
souřadnice: 48°56'29.00"N, 16°38'34.00"E, ± 500m
fytochorion: 20b. Hustopečská pahorkatina
datum: 1964-06-08
náleze: Miloš Deyl
herbář: PR
projekt: Excerpt Atlas
ID: 13552320

původní jméno: *Centaurea axillaris* Willd. (*Triumfetti* All.)
lokalita: Pouzdřanské kopce (Morava)
nejbližší obec: Pouzdřany, okres Břeclav
souřadnice: 48°56'50.00"N, 16°38'36.00"E, ± 1000m
fytochorion: 20b. Hustopečská pahorkatina
datum: 1921-05-26
náleze: Ivan Klášterský
herbář: PR
projekt: Excerpt Atlas
ID: 13552280

7066a

původní jméno: *Centaurea triumfettii*
lokalita: Hájenka
nejbližší obec: Hustopeče u Brna, okres Břeclav
souřadnice: 48°58'3.13"N, 16°44'44.71"E, ± 300m
fytochorion: 20b. Hustopečská pahorkatina
datum: 1995-08-11
náleze: Ivana Paukertová
pramen: Čmelík P. et al. Biocentrum Přední kout.. 1996.
projekt: NDOP
ID: 6560112

7067a

původní jméno: *Centaurea montana*
lokalita: Klobouk [= Klobouky u Brna] bei Auspitz
nejbližší obec: Klobouky u Brna, okres Břeclav
souřadnice: 48°59'34.00"N, 16°52'7.00"E, ± 1000m
fytochorion: 20b. Hustopečská pahorkatina
datum: 1870-06-17
náleze: Rudolf Steiger
herbář: BRNU
projekt: Excerpt Atlas
ID: 13338986

7067b

původní jméno: *Centaurea triumfettii*
lokality: Hrádek 1,5 km JZ Morkůvek, hlavní stráň lesostepního komplexu, střední část lokality.
souřadnice: 48°57'20.00"N, 16°56'0.00"E
fytochorion: 18a. Dyjsko-svratecký úval
náleze: L. Ambrozek
pramen: Ambrozek L. (1989): Vybrané komplexy xerothermní vegetace na jižní Moravě. - Ms. [Dipl. pr.; depon. in: Kat. bot. PŘF UK, Praha.]
projekt: ČNFD
ID: 1728282

původní jméno: *Centaurea triumfettii*
lokality: Hovoranské louky 2 km S Hovorán, střední část lokality.
souřadnice: 48°58'30.00"N, 16°59'30.00"E
fytochorion: 20b. Hustopečská pahorkatina
náleze: L. Ambrozek
pramen: Ambrozek L. (1989): Vybrané komplexy xerothermní vegetace na jižní Moravě. - Ms. [Dipl. pr.; depon. in: Kat. bot. PŘF UK, Praha.]
projekt: ČNFD
ID: 1729329

7067c

původní jméno: *Cyanus triumfettii* subsp. *strictus*
lokality: Bořetice: SPR Zázmoníky u Bořetic
nejbližší obec: Bořetice, okres Břeclav
souřadnice: 48°56'12.00"N, 16°51'13.00"E, ± 100m
fytochorion: 20b. Hustopečská pahorkatina
datum: 1997-06-03
náleze: Josef Malý
herbář: BRNU
projekt: Excerpt Atlas
ID: 13339242

původní jméno: *Centaurea triumfettii* (All)
lokality: Bořetice: CHPV Zázmoníky, stepní svahy a úhory S Bořetic, doubrava s dubem pýřitým
nejbližší obec: Bořetice, okres Břeclav
souřadnice: 48°56'12.00"N, 16°51'13.00"E, ± 100m
fytochorion: 20b. Hustopečská pahorkatina
datum: 1994-08-24
náleze: Milada Rigasová
herbář: MMI
projekt: Excerpt Atlas
ID: 13339302

původní jméno: *Centaurea triumfettii* (All)
lokality: Bořetice: CHPV Zázmoníky, stepní svahy a úhory S Bořetic, step
nejbližší obec: Bořetice, okres Břeclav
souřadnice: 48°56'12.00"N, 16°51'13.00"E, ± 100m
fytochorion: 20b. Hustopečská pahorkatina
datum: 1994-07-18
náleze: Milada Rigasová
herbář: MMI
projekt: Excerpt Atlas
ID: 13339303

původní jméno: *Centaurea triumfettii* (All)
lokality: Bořetice: CHPV Zázmoníky, stepní svahy a úhory S Bořetic, travnatá step
nejbližší obec: Bořetice, okres Břeclav
souřadnice: 48°56'12.00"N, 16°51'13.00"E, ± 100m
fytochorion: 20b. Hustopečská pahorkatina
datum: 1994-08-28
náleze: Milada Rigasová
herbář: MMI
projekt: Excerpt Atlas
ID: 13339304

původní jméno: *Centaurea triumfettii* (All)
lokalita: Bořetice: okraj lesa na stráni Zázmoníky 2 km S obce
nejbližší obec: Bořetice, okres Břeclav
souřadnice: 48°56'12.00"N, 16°51'13.00"E, ± 100m
fytochorion: 20b. Hustopečská pahorkatina
datum: 1982-05-25
náleze: Vít Grulich
herbář: MMI
projekt: Excerpt Atlas
ID: 13339301

původní jméno: *Centaurea triumfettii* All.
lokalita: Bořetice - Kobylí: výslunná stráž zarůstajících vinic při jižním okraji lesa zvaný Panský
nejbližší obec: Kobylí, okres Břeclav
souřadnice: 48°56'7.00"N, 16°51'44.00"E, ± 500m
nadmořská výška: 250 m
fytochorion: 20b. Hustopečská pahorkatina
datum: 1981-06-04
náleze: Jaroslav Čáp
herbář: OLM
projekt: Excerpt Atlas
ID: 13338446

původní jméno: *Centaurea axillaris* Willd.
lokalita: Zázmonika u Bořetic
nejbližší obec: Bořetice, okres Břeclav
souřadnice: 48°56'12.00"N, 16°51'13.00"E, ± 100m
fytochorion: 20b. Hustopečská pahorkatina
datum: 1973-05-27
náleze: Ferdinand Weber
herbář: PR
projekt: Excerpt Atlas
ID: 13552378

původní jméno: *Centaurea stricta* W. K.
lokalita: loco Zázmonica supra pag. Bořetice (Vel. Pavlovice)
nejbližší obec: Bořetice, okres Břeclav
souřadnice: 48°56'12.00"N, 16°51'13.00"E, ± 100m
fytochorion: 20b. Hustopečská pahorkatina
datum: 1927-06
náleze: Ferdinand Weber
herbář: PR
projekt: Excerpt Atlas
ID: 13552257

7067d

původní jméno: *Centaurea triumfettii*
lokalita: kopce mezi Terezínem, Kobylím a Čejčtem
nejbližší obec: Kobylí, okres Břeclav
souřadnice: 48°56'23.00"N, 16°55'21.00"E, ± 2000m
fytochorion: 20b. Hustopečská pahorkatina
datum: 1960-07-29
náleze: Štěpán Husák
herbář: PR
projekt: Excerpt Atlas
ID: 13552207

7068c

původní jméno: *Centaurea axillaris*
lokalita: supra Mutěnice inter agris in graminosis
nejbližší obec: Mutěnice, okres Hodonín
souřadnice: 48°54'15.00"N, 17°1'45.00"E, ± 2000m
nadmořská výška: 150 m
fytochorion: 20b. Hustopečská pahorkatina
datum: 1953-06
náleze: Anežka Hrabětová
herbář: BRNU
projekt: Excerpt Atlas
ID: 13339056

7068d

původní jméno: *Centaurea triumfettii*
lokalita: Horky u Milotic
souřadnice: 48°56'38.00"N, 17°8'1.00"E
nadmořská výška: 230 m
fytochorion: 18b. Dolnomoravský úval
datum: 2002-07-03
náleze: Irena Opršalová
pramen: Skácelová I. (2003): Ekobiologie a populační biologie hadince červeného (*Echium maculatum*) v České republice. - Ms. [Dipl. pr.; depon in: knih. Kat. Bot., PŘF, Univerzita Palackého, Olomouc.]
projekt: ČNFD
ID: 1190257

původní jméno: *Centaurea triumfettii*
lokalita: Horky u Milotic
souřadnice: 48°56'38.00"N, 17°8'1.00"E
nadmořská výška: 230 m
fytochorion: 18b. Dolnomoravský úval
datum: 2001-07-03
náleze: Irena Opršalová
pramen: Skácelová I. (2003): Ekobiologie a populační biologie hadince červeného (*Echium maculatum*) v České republice. - Ms. [Dipl. pr.; depon in: knih. Kat. Bot., PŘF, Univerzita Palackého, Olomouc.]
projekt: ČNFD
ID: 1190015

7069b

původní jméno: *Centaurea axillaris* var. *stricta*
lokalita: Wald "Háj" bei Bisenz
nejbližší obec: Bzenec, okres Hodonín
souřadnice: 48°59'12.00"N, 17°18'41.00"E, ± 500m
fytochorion: 20b. Hustopečská pahorkatina
datum: 1908-06
náleze: Heinrich Laus
herbář: BRNU
projekt: Excerpt Atlas
ID: 13338959

původní jméno: *Centaurea axillaris* Willd. var. *stricta* W. K.
lokalita: Bzenec (Bisenz): "Háj"
nejbližší obec: Bzenec, okres Hodonín
souřadnice: 48°59'12.00"N, 17°18'41.00"E, ± 500m
fytochorion: 20b. Hustopečská pahorkatina
datum: 1881-07-11
náleze: Jan Bubela
herbář: PRC
projekt: Excerpt Atlas
ID: 13580794

7069d

původní jméno: *Cyanus triumfettii* (All.) Dost. ex Á et D. Löwe
lokality: chráněné území "Váté písky" mezi železničními stanicemi Bzenec - přívoz a Rohatec
nejbližší obec: Bzenec, okres Hodonín
souřadnice: 48°55'21.00"N, 17°15'36.00"E, ± 2000m
fytochorion: 18b. Dolnomoravský úval
datum: 1987-07-05
náleze: Milan Chytrý
herbář: BRNM
projekt: Excerpt Atlas
ID: 13366241

7070b

původní jméno: *Centaurea stricta* W. K.
lokality: collis Sv. Antonínka supra pag. Blatnice (Veselí n. Mor.)
nejbližší obec: Blatnice pod Svatým Antonínkem, okres Hodonín
souřadnice: 48°57'35.00"N, 17°28'31.00"E, ± 300m
fytochorion: 19. Bílé Karpaty stepní
datum: 1933-06
náleze: Ferdinand Weber
herbář: PR
projekt: Excerpt Atlas
ID: 13552254

7070c

původní jméno: *Centaurea stricta* W. K.
lokality: Veselí n. Mor.: in declivi supra pag. Kozojítky
nejbližší obec: Kozojítky, okres Hodonín
souřadnice: 48°55'7.00"N, 17°23'59.00"E, ± 1000m
fytochorion: 19. Bílé Karpaty stepní
datum: 1930-06
náleze: Ferdinand Weber
herbář: PR
projekt: Excerpt Atlas
ID: 13552248

7071a

původní jméno: *Centaurea triumfetti* All. ssp. *axillaris* (Willd.) Dost.
lokality: Kobylí hlava u Blatničky, suchá louka
nejbližší obec: Blatnička, okres Hodonín
souřadnice: 48°57'17.00"N, 17°31'14.00"E, ± 500m
nadmořská výška: 250 m
fytochorion: 19. Bílé Karpaty stepní
datum: 1969-05-31
náleze: V. Horák
herbář: MP
projekt: Excerpt Atlas
ID: 13339335

lokality: Blatnička. Kobylí hlava, step. stráň
nejbližší obec: Blatnička, okres Hodonín
souřadnice: 48°57'17.00"N, 17°31'14.00"E, ± 500m
fytochorion: 19. Bílé Karpaty stepní
datum: 1957-05-26
náleze: Alois Richter
herbář: GM
projekt: Excerpt Atlas
ID: 13338774

lokality: Blatnička: Kobylí hlava
nejbližší obec: Blatnička, okres Hodonín
souřadnice: 48°57'17.00"N, 17°31'14.00"E, ± 500m
fytochorion: 19. Bílé Karpaty stepní
datum: 1956-07-09
nálezce: Alois Richter
herbář: GM
projekt: Excerpt Atlas
ID: 13338773

původní jméno: *Centaurea triumfettii* All. ssp. *stricta* (W.K.) Dostál
lokality: collis Kobylí hlava supra pag. Blatnička
nejbližší obec: Blatnička, okres Hodonín
souřadnice: 48°57'17.00"N, 17°31'14.00"E, ± 500m
fytochorion: 19. Bílé Karpaty stepní
datum: 1934-06-11
nálezce: Ferdinand Weber
herbář: OLM
projekt: Excerpt Atlas
ID: 13338445

původní jméno: *Centaurea axillaris*
lokality: Dolní louky u Hluku
nejbližší obec: Hluk, okres Uherské Hradiště
souřadnice: 48°57'21.00"N, 17°32'34.00"E, ± 500m
nadmořská výška: 234 m
fytochorion: 19. Bílé Karpaty stepní
datum: 1933-07-10
nálezce: Josef Podpěra
herbář: BRNU
projekt: Excerpt Atlas
ID: 13339038

původní jméno: *Centaurea axillaris*
lokality: Kobylí hlava nad Blatničkou
nejbližší obec: Blatnička, okres Hodonín
souřadnice: 48°57'17.00"N, 17°31'14.00"E, ± 500m
fytochorion: 19. Bílé Karpaty stepní
datum: 1933-06-08
nálezce: Josef Podpěra
herbář: BRNU
projekt: Excerpt Atlas
ID: 13339039

původní jméno: *Centaurea axillaris*
lokality: Hluk: "Dolní louky"
nejbližší obec: Hluk, okres Uherské Hradiště
souřadnice: 48°57'14.00"N, 17°32'3.00"E, ± 1000m
fytochorion: 19. Bílé Karpaty stepní
datum: 1926-06-17
nálezce: Josef Podpěra
herbář: BRNU
projekt: Excerpt Atlas
ID: 13338990

původní jméno: *Centaurea axillaris*
lokality: Hluk: "Dolní louky"
nejbližší obec: Hluk, okres Uherské Hradiště
souřadnice: 48°57'14.00"N, 17°32'3.00"E, ± 1000m
fytochorion: 19. Bílé Karpaty stepní
datum: 1926-06-17
nálezce: Josef Podpěra
herbář: BRNU
projekt: Excerpt Atlas
ID: 13338991

původní jméno: *Centaurea axillaris*
lokalita: Hluk: "Dolní louky"
nejbližší obec: Hluk, okres Uherské Hradiště
souřadnice: 48°57'14.00"N, 17°32'3.00"E, ± 1000m
fytochorion: 19. Bílé Karpaty stepní
datum: 1926-06-17
nálezce: Josef Podpěra
herbář: BRNU
projekt: Excerpt Atlas
ID: 13338992

původní jméno: *Cyanus triumfetti*
lokalita: Hluk: stepní luka na stráních k Boršicím
nejbližší obec: Hluk, okres Uherské Hradiště
souřadnice: 48°57'5.00"N, 17°33'13.00"E, ± 1000m
fytochorion: 19. Bílé Karpaty stepní
datum: 1921-07-07
nálezce: Stanislav Staněk
herbář: BRNU
projekt: Excerpt Atlas
ID: 13339048

lokalita: in pratis stepposis Kobylí Hlava dictis prope vicum Blatnička
nejbližší obec: Blatnička, okres Hodonín
souřadnice: 48°57'17.00"N, 17°31'14.00"E, ± 500m
fytochorion: 19. Bílé Karpaty stepní
datum: 1949-06-08
nálezce: Miloš Deyl
herbář: PR
projekt: Excerpt Atlas
ID: 13552406

lokalita: Kobylí Hlava nad Blatničkou
nejbližší obec: Blatnička, okres Hodonín
souřadnice: 48°57'17.00"N, 17°31'14.00"E, ± 500m
fytochorion: 19. Bílé Karpaty stepní
datum: 1938-06-29
nálezce: Jaromír Klika
herbář: PR
projekt: Excerpt Atlas
ID: 13552365

původní jméno: *Centaurea triumfettii* All.
lokalita: in declivibus stepposis (*Stypetum stenophyllae*) collis Kobylí Hlava supra pag. Malá Blatnice urb. Veslí nad Moravou
nejbližší obec: Blatnička, okres Hodonín
souřadnice: 48°57'17.00"N, 17°31'14.00"E, ± 500m
fytochorion: 19. Bílé Karpaty stepní
datum: 1935-05-28
nálezce: Ferdinand Weber
herbář: PR
projekt: Excerpt Atlas
ID: 13552351

původní jméno: *Centaurea axillaris* Willd. subsp. *stricta* W. K.
lokalita: lúky na Kobylí Hlavě u Blatničky
nejbližší obec: Blatnička, okres Hodonín
souřadnice: 48°57'17.00"N, 17°31'14.00"E, ± 500m
fytochorion: 19. Bílé Karpaty stepní
datum: 1927-07-01
nálezce: Pavel Sillinger
herbář: PR
projekt: Excerpt Atlas
ID: 13552194

7071c

původní jméno: *Cyanus triumfettii* cf. subsp. *axillaris*
lokalita: Hluk / Blatnička: Jasenová, polokulturní louka na SZ okraji lesa, skupina asi 25 ks
nejbližší obec: Blatnička, okres Hodonín
souřadnice: 48°56'55.00"N, 17°32'38.00"E, ± 50m
fytochorion: 19. Bílé Karpaty stepní
datum: 1993-06-03
náleze: Michal Hájek
herbář: BRNU
projekt: Excerpt Atlas
ID: 13338916

původní jméno: *Cyanus triumfetti* subsp. *axillaris*
lokalita: Blatnička: v subxerothermní vegetaci svazu *Cirsio-Brachypodion pinnati* na "Milejových loukách" sz. obce, dosti hojně
nejbližší obec: Blatnička, okres Hodonín
souřadnice: 48°56'42.00"N, 17°30'45.00"E, ± 300m
nadmořská výška: 390 m
fytochorion: 19. Bílé Karpaty stepní
datum: 1971-06-14
náleze: Jiří Vicherek
herbář: BRNU
projekt: Excerpt Atlas
ID: 13339097

původní jméno: *Cyanus triumfettii* (All.) subsp. *stricta* (W. et K.)
lokalita: Blatnička: Milejovy lúky, ca 2 km SZ obce
nejbližší obec: Blatnička, okres Hodonín
souřadnice: 48°56'42.00"N, 17°30'45.00"E, ± 300m
nadmořská výška: 320 m
fytochorion: 19. Bílé Karpaty stepní
datum: 1969-06-03
náleze: M. Vondráčková
herbář: GM
projekt: Excerpt Atlas
ID: 13338765

původní jméno: *Cyanus triumfettii* (All.) subsp. *stricta* (W. et K.)
lokalita: Blatnička: Milejovy lúky, ca 2 km SZ obce
nejbližší obec: Blatnička, okres Hodonín
souřadnice: 48°56'42.00"N, 17°30'45.00"E, ± 300m
nadmořská výška: 320 m
fytochorion: 19. Bílé Karpaty stepní
datum: 1969-06-03
náleze: M. Vondráčková
herbář: GM
projekt: Excerpt Atlas
ID: 13338766

původní jméno: *Cyanus triumfettii* (All.) subsp. *stricta* (W. et K.)
lokalita: Blatnička: Milejovy lúky, ca 2 km SZ obce
nejbližší obec: Blatnička, okres Hodonín
souřadnice: 48°56'42.00"N, 17°30'45.00"E, ± 300m
nadmořská výška: 320 m
fytochorion: 19. Bílé Karpaty stepní
datum: 1969-06-03
náleze: M. Vondráčková
herbář: GM
projekt: Excerpt Atlas
ID: 13338767

původní jméno: *Cyanus triumfettii* (All.) ssp. *axillaris* (Willd.)
lokalita: Blatnička: rezervace Milovny [sic], Kobylí hlava
nejbližší obec: Blatnička, okres Hodonín
souřadnice: 48°56'42.00"N, 17°30'45.00"E, ± 300m
fytochorion: 19. Bílé Karpaty stepní
datum: 1968-06-02
náleze: J. Belicová
herbář: HR
projekt: Excerpt Atlas
ID: 13339453

původní jméno: *Centaurea triumfettii* All. subsp. *stricta* (W.K.) Dost.
lokalita: Milejovy lúky na Kobylí hlavě u Blatničky
nejbližší obec: Blatnička, okres Hodonín
souřadnice: 48°56'42.00"N, 17°30'45.00"E, ± 300m
fytochorion: 19. Bílé Karpaty stepní
datum: 1967-05-30
náleze: Bohumil Šula
herbář: OLM
projekt: Excerpt Atlas
ID: 13338441

původní jméno: *Centaurea triumfettii*
lokalita: Milejovy louky u Blatičky
nejbližší obec: Blatnička, okres Hodonín
souřadnice: 48°56'42.00"N, 17°30'45.00"E, ± 300m
fytochorion: 19. Bílé Karpaty stepní
datum: 1967-05-30
náleze: Karel Kubát
herbář: LIT
projekt: Excerpt Atlas
ID: 13338676

původní jméno: *Cyanus triumfettii* (All.) Dost.
lokalita: Blatnička: Milejovy louky na Kobylí Hlavě
nejbližší obec: Blatnička, okres Hodonín
souřadnice: 48°56'42.00"N, 17°30'45.00"E, ± 300m
fytochorion: 19. Bílé Karpaty stepní
datum: 1967-05-30
náleze: Svatava Ondráčková
herbář: ZMT
projekt: Excerpt Atlas
ID: 13339470

původní jméno: *Cyanus triumfettii* (All.) Dost. ex A. et D. Löve
lokalita: Blatnička: Milejovy lúky, dosti hojně
nejbližší obec: Blatnička, okres Hodonín
souřadnice: 48°56'42.00"N, 17°30'45.00"E, ± 300m
nadmořská výška: 320 m
fytochorion: 19. Bílé Karpaty stepní
datum: 1965-08-30
náleze: Marie Elsnerová
herbář: GM
projekt: Excerpt Atlas
ID: 13338758

původní jméno: *Cyanus triumfettii* (All.) Dost. ex A. et D. Löve
lokalita: Blatnička: Milejovy lúky, dosti hojně
nejbližší obec: Blatnička, okres Hodonín
souřadnice: 48°56'42.00"N, 17°30'45.00"E, ± 300m
nadmořská výška: 320 m
fytochorion: 19. Bílé Karpaty stepní
datum: 1965-08-30
náleze: Marie Elsnerová
herbář: GM
projekt: Excerpt Atlas
ID: 13338759

původní jméno: *Cyanus triumfettii* (All.) Dost. ex A. et D. Löve
lokalita: Blatnička: Milejovy lúky, dosti hojně
nejbližší obec: Blatnička, okres Hodonín
souřadnice: 48°56'42.00"N, 17°30'45.00"E, ± 300m
nadmořská výška: 320 m
fytochorion: 19. Bílé Karpaty stepní
datum: 1965-08-30
náleze: Marie Elsnerová
herbář: GM
projekt: Excerpt Atlas
ID: 13338760

původní jméno: *Centaurea triumfettii* (All.)
lokalita: Blatnička: Milejovy lúky, roztroušeně
nejbližší obec: Blatnička, okres Hodonín
souřadnice: 48°56'42.00"N, 17°30'45.00"E, ± 300m
nadmořská výška: 270 m
fytochorion: 19. Bílé Karpaty stepní
datum: 1965-06-08
náleze: M. Vondráčková
herbář: GM
projekt: Excerpt Atlas
ID: 13338768

původní jméno: *Centaurea triumfettii* (All.)
lokalita: Blatnička: Milejovy lúky, roztroušeně
nejbližší obec: Blatnička, okres Hodonín
souřadnice: 48°56'42.00"N, 17°30'45.00"E, ± 300m
nadmořská výška: 270 m
fytochorion: 19. Bílé Karpaty stepní
datum: 1965-06-08
náleze: M. Vondráčková
herbář: GM
projekt: Excerpt Atlas
ID: 13338769

původní jméno: *Centaurea montana* L. subsp. *mollis* Gugl.
lokalita: Blatnička: "Milejovy louky", na těchto kavýlových loukách roztroušeně
nejbližší obec: Blatnička, okres Hodonín
souřadnice: 48°56'42.00"N, 17°30'45.00"E, ± 300m
fytochorion: 19. Bílé Karpaty stepní
datum: 1942-09-06
náleze: František Hynšt
herbář: OLM
projekt: Excerpt Atlas
ID: 13338415

původní jméno: *Centaurea stricta* W. K.
lokalita: Mt. Bílé Karpaty: in pratis stepposis collis Jasenová
nejbližší obec: Boršice u Blatnice, okres Uherské Hradiště
souřadnice: 48°56'16.00"N, 17°33'3.00"E, ± 500m
fytochorion: 19. Bílé Karpaty stepní
datum: 1933-06
náleze: Ferdinand Weber
herbář: OLM
projekt: Excerpt Atlas
ID: 13338440

původní jméno: *Centaurea stricta* W. K.
lokalita: in stipetum stenophyll. loco Milejovy supra pag. Blatnička
nejbližší obec: Blatnička, okres Hodonín
souřadnice: 48°56'42.00"N, 17°30'45.00"E, ± 300m
fytochorion: 19. Bílé Karpaty stepní
datum: 1926-06-18
náleze: Ferdinand Weber
herbář: OLM
projekt: Excerpt Atlas
ID: 13338439

původní jméno: *Centaurea stricta*
lokalita: Blatnička: svah. luka Horní
nejbližší obec: Blatnička, okres Hodonín
souřadnice: 48°55'33.00"N, 17°32'16.00"E, ± 500m
fytochorion: 19. Bílé Karpaty stepní
datum: 1924-06-22
náleze: Stanislav Staněk
herbář: BRNU
projekt: Excerpt Atlas
ID: 13339045

původní jméno: *Centaurea*
lokalita: u Jasenové u Mal. Blatnic [= Blatnička]
nejbližší obec: Blatnička, okres Hodonín
souřadnice: 48°56'15.00"N, 17°32'40.00"E, ± 500m
fytochorion: 19. Bílé Karpaty stepní
datum: 1906-08
náleze: František Čoka
herbář: BRNU
projekt: Excerpt Atlas
ID: 13339074

původní jméno: *Centaurea triumfettii*
lokalita: Blatnice: Miliovy louky 3 km SVV obce
nejbližší obec: Blatnička, okres Hodonín
souřadnice: 48°56'42.00"N, 17°30'45.00"E, ± 300m
nadmořská výška: 300 m
fytochorion: 19. Bílé Karpaty stepní
datum: 1983-07-13
náleze: Karel Sutorý; Eva Uhlířová
herbář: BRNM
projekt: Excerpt Atlas
ID: 13366264

původní jméno: *Centaurea triumfettii* All.
lokalita: Malá Blatnice [Blatnička]: louky
nejbližší obec: Blatnička, okres Hodonín
souřadnice: 48°56'8.00"N, 17°31'48.00"E, ± 1000m
fytochorion: 19. Bílé Karpaty stepní
náleze: Pavel Švanda
herbář: BRNM
projekt: Excerpt Atlas
ID: 13366238

původní jméno: *Centaurea sticta* W.K.
lokalita: collis Jasenová supra Blatnička
nejbližší obec: Blatnička, okres Hodonín
souřadnice: 48°56'15.00"N, 17°32'40.00"E, ± 500m
fytochorion: 19. Bílé Karpaty stepní
datum: 1973-07-03
náleze: Ferdinand Weber
herbář: PR
projekt: Excerpt Atlas
ID: 13552361

původní jméno: *Centaurea stricta* W. K.
lokalita: loco "Pod Jasenovů" ad Blatnička
nejbližší obec: Blatnička, okres Hodonín
souřadnice: 48°56'15.00"N, 17°32'40.00"E, ± 500m
fytochorion: 19. Bílé Karpaty stepní
datum: 1970-06-23
náleze: Ferdinand Weber
herbář: PR
projekt: Excerpt Atlas
ID: 13552327

lokalita: Millionová louka u Blatnice
nejbližší obec: Blatnička, okres Hodonín
souřadnice: 48°56'42.00"N, 17°30'45.00"E, ± 300m
fytochorion: 19. Bílé Karpaty stepní
datum: 1949
náleze: Jaromír Klika
herbář: PR
projekt: Excerpt Atlas
ID: 13552269

lokalita: in pratis in colle Jasenová prope vicum Blatnička procul oppidum Veselí nad Moravou
nejbližší obec: Blatnička, okres Hodonín
souřadnice: 48°56'15.00"N, 17°32'40.00"E, ± 500m
fytochorion: 19. Bílé Karpaty stepní
datum: 1949-06-08
náleze: Miloš Deyl
herbář: PR
projekt: Excerpt Atlas
ID: 13552399

lokalita: in pratis inter vico Blatnička et Louka procul Veselí nad Moravou
nejbližší obec: Louka, okres Hodonín
souřadnice: 48°55'37.00"N, 17°30'33.00"E, ± 1000m
fytochorion: 19. Bílé Karpaty stepní
datum: 1949-06-08
náleze: Miloš Deyl
herbář: PR
projekt: Excerpt Atlas
ID: 13552403

původní jméno: *Centaurea axillaris* Willd,
lokalita: Millionová louka u Blatničky
nejbližší obec: Blatnička, okres Hodonín
souřadnice: 48°56'42.00"N, 17°30'45.00"E, ± 300m
fytochorion: 19. Bílé Karpaty stepní
datum: 1939-06-27
náleze: Jaromír Klika
herbář: PR
projekt: Excerpt Atlas
ID: 13552364

původní jméno: *Centaurea stricta* W. K.
lokalita: collis Jasenová supra pag. Blatnička (Veselí n. Mor.)
nejbližší obec: Blatnička, okres Hodonín
souřadnice: 48°56'15.00"N, 17°32'40.00"E, ± 500m
fytochorion: 19. Bílé Karpaty stepní
datum: 1935-06
náleze: Ferdinand Weber
herbář: PR
projekt: Excerpt Atlas
ID: 13552255

původní jméno: *Centaurea axillaris* Willd,
lokalita: in pratis stepposis loco dicto Milejovické louky supra pag. Blatnička
nejbližší obec: Blatnička, okres Hodonín
souřadnice: 48°56'42.00"N, 17°30'45.00"E, ± 300m
fytochorion: 19. Bílé Karpaty stepní
datum: 1935-06
náleze: Ferdinand Weber
herbář: PR
projekt: Excerpt Atlas
ID: 13552354

původní jméno: *Centaurea stricta* W. K.
lokalita: in declivi stepp. Milejovy louky supra pag. Blatnička, Stipetum stenophyllae
nejbližší obec: Blatnička, okres Hodonín
souřadnice: 48°56'42.00"N, 17°30'45.00"E, ± 300m
fytochorion: 19. Bílé Karpaty stepní
datum: 1933-06
náleze: Ferdinand Weber
herbář: PR
projekt: Excerpt Atlas
ID: 13552235

původní jméno: *Centaurea stricta* W. K.
lokalita: collis Draha supra pag. Blatnička (Veselí n. Mor.)
nejbližší obec: Blatnička, okres Hodonín
souřadnice: 48°55'32.00"N, 17°32'20.00"E, ± 200m
fytochorion: 19. Bílé Karpaty stepní
datum: 1929-06
náleze: Ferdinand Weber
herbář: PR
projekt: Excerpt Atlas
ID: 13552256

7071d

původní jméno: *Centaurea stricta* W. K.
lokalita: in convalle riv. Kasivec prope pag. Súchov (Velká n. V.)
nejbližší obec: Suchov, okres Hodonín
souřadnice: 48°54'26.00"N, 17°36'9.00"E, ± 2000m
fytochorion: 78. Bílé Karpaty lesní
datum: 1934-06
náleze: Ferdinand Weber
herbář: PR
projekt: Excerpt Atlas
ID: 13552245

původní jméno: *Centaurea triumfettii* ssp. *axillaris*
lokalita: Boršice, "stepní" strážka na JZ svahu kopce Kolo.
souřadnice: 48°54'60.00"N, 17°35'45.00"E
nadmořská výška: 350 m
fytochorion: 19. Bílé Karpaty stepní
datum: 1971-07-11
náleze: V. Tlusták
pramen: Tlusták V. (1972): Xerothermní travinná společenstva lesostepního obvodu Bílých Karpat. - Ms. [Dipl. pr.; depon. in: knih.
Úst. bot. a zool., PřF MU, Brno.]
projekt: ČNFD
ID: 1724105

7159b

původní jméno: *Cyanus triumfetti*
lokalita: Stálky: skalka nad Dyjí 3,8 km sz obce
nejbližší obec: Stálky, okres Znojmo
souřadnice: 48°53'31.00"N, 15°38'30.00"E, ± 500m
fytochorion: 68. Moravské podhůří Vysočiny
datum: 1991-06-26
náleze: Vít Grulich
herbář: BRNU
projekt: Excerpt Atlas
ID: 13339231

7160b

původní jméno: *Centaurea triumfettii*
lokalita: Vranov n.D., horní část Hamerských vrás nad levým břehem Dyje na V okraji města
souřadnice: 48°53'45.00"N, 15°49'20.00"E
fytochorion: 68. Moravské podhůří Vysočiny
datum: 1990-07-05
náleze: M. Chytrý
pramen: Chytrý M. et Vicherek J. (1995): Lesní vegetace Národního parku Podyjí/Thayatal. Die Waldvegetation des Nationalparks Podyjí/Thayatal. - 166 p., ed. Academia, Praha.
projekt: ČNFD
ID: 1649886

původní jméno: *Centaurea triumfettii*
lokalita: Hamerské vrásky
nejbližší obec: Vranov nad Dyjí, okres Znojmo
souřadnice: 48°53'40.30"N, 15°49'15.25"E, ± 296m
fytochorion: 68. Moravské podhůří Vysočiny
datum: 1993
náleze: Jaroslav Čáp
pramen: Anonymus. Pracovní záznamy. 2007.
projekt: NDOP
ID: 6347182

7161a

původní jméno: *Centaurea triumfettii* subsp. *axillaris*
lokalita: in declivibus meridionalibus supra ripam sinistram fluvii Dyje in loco "Hardeggské stráně" 2,5 km situ merid. a pago Čížov
prope opp. Vranov nad Dyjí, solo calcareo
nejbližší obec: Čížov, okres Znojmo
souřadnice: 48°51'17.00"N, 15°52'10.00"E
nadmořská výška: 340 m
fytochorion: 68. Moravské podhůří Vysočiny
datum: 2014-06-15
náleze: Radim Paulič
herbář: herb. R. Paulič
projekt: Excerpt Atlas
ID: 13226100

původní jméno: *Centaurea triumfettii* All.
lokalita: Čížov: skály tzv. Sloní hřbet nad Klaperovým potokem, 2 km JJV od obce, xerothermní trávníky na skalách
nejbližší obec: Horní Břečkov, okres Znojmo
souřadnice: 48°51'41.00"N, 15°52'42.00"E
nadmořská výška: 330 m
fytochorion: 68. Moravské podhůří Vysočiny
datum: 2012-05-29
náleze: Věra Samková
herbář: HR
projekt: Excerpt Atlas
ID: 13339445

původní jméno: *Cyanus triumfettii* (All.) Dost. ex A. et D. Löve
lokalita: Čížov: k jihu obrácené výslunné stráně na pravém břehu Klapera potoka (nedaleko ústí do Dyje) cca 2 km JJV obce
nejbližší obec: Lukov, okres Znojmo
souřadnice: 48°51'39.00"N, 15°52'46.00"E, ± 100m
nadmořská výška: 320 m
fytochorion: 68. Moravské podhůří Vysočiny
datum: 1994-05-05
náleze: Karel Sutorý
herbář: BRNM
projekt: Excerpt Atlas
ID: 13338273

lokalita: Lukov: Vraní skála 1,5 km jz. obce
nejbližší obec: Lukov, okres Znojmo
souřadnice: 48°51'0.00"N, 15°53'43.00"E, ± 100m
nadmořská výška: 350 m
fytochorion: 68. Moravské podhůří Vysočiny
datum: 1991-06-19
náleze: Svatava Ondráčková; Hana Houzarová
herbář: ZMT
projekt: Excerpt Atlas
ID: 13339468

původní jméno: *Centaurea triumfettii* (All.)
lokalita: Čížov: Hardecká vyhlídka, ca 3 km J obce
nejbližší obec: Horní Břečkov, okres Znojmo
souřadnice: 48°51'27.00"N, 15°51'36.00"E, ± 100m
fytochorion: 68. Moravské podhůří Vysočiny
datum: 1986-06-04
náleze: J. Belicová
herbář: HR
projekt: Excerpt Atlas
ID: 13339449

původní jméno: *Centaurea triumfetti* (All.)
lokalita: Čížov: skála proti Hardeggu 2,5 km JJZ obce
nejbližší obec: Horní Břečkov, okres Znojmo
souřadnice: 48°51'27.00"N, 15°51'36.00"E, ± 100m
fytochorion: 68. Moravské podhůří Vysočiny
datum: 1984-05-15
náleze: Vít Grulich
herbář: MMI
projekt: Excerpt Atlas
ID: 13339270

původní jméno: *Centaurea triumfetti* (All.)
lokalita: Čížov: skály proti Hardeggu 2,5 km JJZ obce
nejbližší obec: Horní Břečkov, okres Znojmo
souřadnice: 48°51'27.00"N, 15°51'36.00"E, ± 100m
fytochorion: 68. Moravské podhůří Vysočiny
datum: 1984-07-17
náleze: Vít Grulich
herbář: MMI
projekt: Excerpt Atlas
ID: 13339273

původní jméno: *Centaurea triumfetti* (All.)
lokalita: Čížov: Kozí stezka, skály nad Dyjí 2 km J obce
nejbližší obec: Horní Břečkov, okres Znojmo
souřadnice: 48°51'41.00"N, 15°52'18.00"E, ± 200m
fytochorion: 68. Moravské podhůří Vysočiny
datum: 1984-07-17
náleze: Vít Grulich
herbář: MMI
projekt: Excerpt Atlas
ID: 13339275

původní jméno: *Centaurea triumfetti* (All.)
lokalita: Vranov: Ledové sluje, okraj skal na vrcholu 2,5 km JV obce
nejbližší obec: Horní Břečkov, okres Znojmo
souřadnice: 48°53'2.00"N, 15°50'39.00"E, ± 300m
fytochorion: 68. Moravské podhůří Vysočiny
datum: 1984-05-17
náleze: Vít Grulich
herbář: MMI
projekt: Excerpt Atlas
ID: 13339280

původní jméno: *Centaurea triumfetti*
lokalita: Čížov: výslunné stráně na vápenci nad silničkou k Hardegggu, asi 2,7 km J-JJV od kaple v obci
nejbližší obec: Horní Břečkov, okres Znojmo
souřadnice: 48°51'18.00"N, 15°52'7.00"E, ± 100m
nadmořská výška: 320-350 m
fytochorion: 68. Moravské podhůří Vysočiny
datum: 2014-06-12
náleze: Petr Koutecký
pramen: not.
projekt: Excerpt Atlas
ID: 13372303

7161c

původní jméno: *Centaurea triumfetti* (All.)
lokalita: Podmolí: Nový Hrádek, terasy k J 3 km JZ-ZJZ obce
nejbližší obec: Lukov, okres Znojmo
souřadnice: 48°50'13.00"N, 15°54'22.00"E, ± 100m
fytochorion: 68. Moravské podhůří Vysočiny
datum: 1984-07-19
náleze: Vít Grulich
herbář: MMI
projekt: Excerpt Atlas
ID: 13339271

lokalita: CHKO Podyjí: Nový Hrádek
nejbližší obec: Lukov, okres Znojmo
souřadnice: 48°50'14.00"N, 15°54'22.00"E, ± 200m
fytochorion: 68. Moravské podhůří Vysočiny
datum: 1991-06-20
náleze: Bohumil Trávníček
herbář: OL
projekt: Excerpt Atlas
ID: 13552461

7161d

původní jméno: *Cyanus triumfetti*
lokalita: Podyjí: Hnanice: okraje teplomilné doubravy j kóty 336, 1,5 km SZ obce
nejbližší obec: Hnanice, okres Znojmo
souřadnice: 48°48'15.00"N, 15°58'22.00"E, ± 100m
nadmořská výška: 320 m
fytochorion: 16. Znojemsko-brněnská pahorkatina
datum: 1991-07-15
náleze: Jiří Vicherek
herbář: BRNU
projekt: Excerpt Atlas
ID: 13339230

lokalita: Podmolí: Šóbes, skalnatá šíje 4,3 km JV obce
nejbližší obec: Podmolí, okres Znojmo
souřadnice: 48°49'9.00"N, 15°58'25.00"E, ± 100m
fytochorion: 16. Znojemsko-brněnská pahorkatina
datum: 1985-06-28
náleze: Vít Grulich
herbář: MMI
projekt: Excerpt Atlas
ID: 13339256

původní jméno: *Cyanus triumfetti*
lokalita: lesostep u Hnanic (okres Znojmo)
nejbližší obec: Hnanice, okres Znojmo
souřadnice: 48°48'30.00"N, 15°58'25.00"E, ± 1000m
nadmořská výška: 289 m
fytochorion: 16. Znojemsko-brněnská pahorkatina
datum: 1948-05-21
náleze: František Švestka
herbář: BRNU
projekt: Excerpt Atlas
ID: 13339051

původní jméno: *Centaurea triumfettii*
lokalita: Havraníky, skalnaté jižní svahy Nad papírnou nad pravým břehem Dyje 2.3 km ZSZ obce.
souřadnice: 48°49'10.01"N, 15°58'47.01"E, ± 100m
nadmořská výška: 310 m
fytochorion: 16. Znojemsko-brněnská pahorkatina
datum: 1990-05-04
náleze: M. Chytrý
pramen: Chytrý M. et Vicherek J. (2003): Travinná, keříčková a křovinná vegetace Národního parku Podyjí/Thayatal. - *Thayensia*, Znojmo, 5: 11-84.
projekt: ČNFD
ID: 1684565

7162a

původní jméno: *Centaurea triumfettii* (All)
lokalita: Hradiště: stráně nad Dyjí 1 km JZ obce
nejbližší obec: Znojmo, okres Znojmo
souřadnice: 48°51'6.00"N, 16°1'30.00"E, ± 200m
fytochorion: 16. Znojemsko-brněnská pahorkatina
datum: 1983-06-07
náleze: Vít Grulich
herbář: MMI
projekt: Excerpt Atlas
ID: 13339295

původní jméno: *Centaurea triumfettii*
lokalita: Znojmo: Hradištské valy
nejbližší obec: Znojmo, okres Znojmo
souřadnice: 48°51'35.00"N, 16°1'58.00"E, ± 1000m
fytochorion: 16. Znojemsko-brněnská pahorkatina
datum: 1982-05-18
náleze: Jaromír Sofron
herbář: PL
projekt: Excerpt Atlas
ID: 13338619

původní jméno: *Centaurea*
lokalita: Znojmo: opuštěné vinice při zeleně znač. cestě z Hradiska na Králův Stolec
nejbližší obec: Znojmo, okres Znojmo
souřadnice: 48°51'20.00"N, 16°1'43.00"E, ± 500m
fytochorion: 16. Znojemsko-brněnská pahorkatina
datum: 1980-06-04
náleze: Karel Kubát
herbář: LIT
projekt: Excerpt Atlas
ID: 13338696

původní jméno: *Centaurea montana* L.
lokalita: Znam [Znojmo]
nejbližší obec: Znojmo, okres Znojmo
souřadnice: 48°51'19.00"N, 16°2'31.00"E, ± 3000m
fytochorion: 16. Znojemsko-brněnská pahorkatina
datum: 1871-08
náleze: Adolf Oborny
herbář: MMI
projekt: Excerpt Atlas
ID: 13339254

původní jméno: *Centaurea Triumfettii* All.
lokalita: Znojmo-Hradiště: terasy nad levým břehem vodní nádrže 400 m SZ od hráze
nejbližší obec: Znojmo, okres Znojmo
souřadnice: 48°51'23.00"N, 16°2'4.00"E, ± 100m
nadmořská výška: 290 m
fytochorion: 16. Znojemsko-brněnská pahorkatina
datum: 1992-05-21
náleze: Jaroslav Čáp
herbář: BRNM
projekt: Excerpt Atlas
ID: 13366254

lokalita: locis graminosis (terasy) prope pagum Hradiště (distr. Znojmo)
nejbližší obec: Znojmo, okres Znojmo
souřadnice: 48°51'20.00"N, 16°2'0.00"E, ± 500m
fytochorion: 16. Znojemsko-brněnská pahorkatina
datum: 1982-05-18
náleze: Blanka Deylová
herbář: PR
projekt: Excerpt Atlas
ID: 13552384

lokalita: in locis stepposis supra flumen Dyje (ripa sinistra) situ austr.-occ. a pago Znojmo-Hradiště
nejbližší obec: Znojmo, okres Znojmo
souřadnice: 48°51'20.00"N, 16°2'0.00"E, ± 500m
fytochorion: 16. Znojemsko-brněnská pahorkatina
datum: 1979-07-23
náleze: Jindřich Chrtěk sen.; Anna Chrtková
herbář: PR
projekt: Excerpt Atlas
ID: 13552310

původní jméno: *Centaurea triumfettii* All.
lokalita: apud urbem Znojmo, ad pagum Hradiště: in valle rivi Dyje
nejbližší obec: Znojmo, okres Znojmo
souřadnice: 48°51'18.67"N, 16°2'7.52"E, ± 500m
nadmořská výška: 273 m
fytochorion: 16. Znojemsko-brněnská pahorkatina
datum: 1926-07-24
náleze: Josef Brym
herbář: PRC
projekt: Excerpt Atlas
poznámka: schedu není originální, podle písma je psána J. Dostálem
ID: 13580785

původní jméno: *Centaurea montana* Linn
lokalita: Znojmo: "Rabenstein" [= Znojmo-Hradiště, údolí Dyje J od obce, skála "Obří hlava" a bývalý hostinec pod ní, nyní zatopený přehradou]
nejbližší obec: Znojmo, okres Znojmo
souřadnice: 48°51'20.17"N, 16°2'10.78"E, ± 200m
fytochorion: 16. Znojemsko-brněnská pahorkatina
datum: 1876-06-04
náleze: František Zavřel
herbář: PRC
projekt: Excerpt Atlas
ID: 13580786

7162b

původní jméno: *Cyanus triumfetti*
lokality: Únanov: skalky nad Únanovkou 2,6 km VJV od obce, jižní expozice
nejbližší obec: Únanov, okres Znojmo
souřadnice: 48°53'48.00"N, 16°5'58.00"E, ± 200m
nadmořská výška: 310 m
fytochorion: 16. Znojemsko-brněnská pahorkatina
datum: 1994-05-21
nálezc: Klára Bezunková
herbář: BRNU
projekt: Excerpt Atlas
ID: 13339193

původní jméno: *Cyanus triumfetti*
lokality: Únanov: skalky nad Únanovkou 2,6 km VJV od obce, jižní expozice
nejbližší obec: Únanov, okres Znojmo
souřadnice: 48°53'48.00"N, 16°5'58.00"E, ± 200m
nadmořská výška: 310 m
fytochorion: 16. Znojemsko-brněnská pahorkatina
datum: 1994-05-21
nálezc: Klára Bezunková
herbář: BRNU
projekt: Excerpt Atlas
ID: 13339194

původní jméno: *Centaurea triumfettii* (All.)
lokality: Těšetice (o. Znojmo): les ca 2 km V [sic!, správně Z, resp. ZSZ] obce, u archeologic. tábora
nejbližší obec: Těšetice, okres Znojmo
souřadnice: 48°53'52.00"N, 16°7'56.00"E, ± 200m
fytochorion: 16. Znojemsko-brněnská pahorkatina
datum: 1986-06-07
nálezc: J. Belicová
herbář: HR
projekt: Excerpt Atlas
ID: 13339450

původní jméno: *Centaurea triumfettii* All.
lokality: Znojmo-Unanov: Tvořihrázský les, skalnatá stráň nad sev. břehem Unanovky
nejbližší obec: Tvořihráz, okres Znojmo
souřadnice: 48°53'35.34"N, 16°6'51.25"E, ± 1500m
fytochorion: 16. Znojemsko-brněnská pahorkatina
datum: 1960-07-15
nálezc: Valentin Pospíšil
herbář: BRNM
projekt: Excerpt Atlas
ID: 13590457

původní jméno: *Centaurea triumfettii* All.
lokality: Kuchařovice: les Purkrábka
nejbližší obec: Suchohrdly, okres Znojmo
souřadnice: 48°53'3.77"N, 16°6'45.24"E, ± 1000m
fytochorion: 16. Znojemsko-brněnská pahorkatina
datum: 1960-07-15
nálezc: Valentin Pospíšil
herbář: BRNM
projekt: Excerpt Atlas
ID: 13590458

původní jméno: *Centaurea triumfettii* All.
lokalita: Znojmo, Kyjovice: porosty u Bohunického rybníka
nejbližší obec: Kyjovice, okres Znojmo
souřadnice: 48°53'47.97"N, 16°7'24.99"E, ± 500m
fytochorion: 16. Znojemsko-brněnská pahorkatina
datum: 1959-06-12
náleze: Valentin Pospíšil
herbář: BRNM
projekt: Excerpt Atlas
ID: 13590459

7162c

původní jméno: *Cyanus triumfettii* subsp. *triumfettii*
lokalita: Havraníky: Popice -> Havraníky
nejbližší obec: Havraníky, okres Znojmo
souřadnice: 48°49'3.00"N, 16°0'39.00"E, ± 500m
fytochorion: 16. Znojemsko-brněnská pahorkatina
datum: 1997-06-03
náleze: Josef Malý
herbář: BRNU
projekt: Excerpt Atlas
ID: 13339245

původní jméno: *Cyanus triumfetti*
lokalita: Popice (distr. Znojmo): vřesoviště "U kaple"
nejbližší obec: Znojmo, okres Znojmo
souřadnice: 48°49'10.00"N, 16°0'42.00"E, ± 100m
nadmořská výška: 300 m
fytochorion: 16. Znojemsko-brněnská pahorkatina
datum: 1984-05-25
náleze: Stanislav Palatka
herbář: BRNU
projekt: Excerpt Atlas
ID: 13339167

původní jméno: *Centaurea triumfetti* (All.)
lokalita: Popice: vřesovisko za kapličkou 0,6 km ZJZ obce
nejbližší obec: Znojmo, okres Znojmo
souřadnice: 48°49'10.00"N, 16°0'42.00"E, ± 100m
fytochorion: 16. Znojemsko-brněnská pahorkatina
datum: 1984-06-07
náleze: Vít Grulich
herbář: MMI
projekt: Excerpt Atlas
ID: 13339269

původní jméno: *Centaurea triumfetti* (All.)
lokalita: Konice (distr. Znojmo): Konický vrch, vřesovisko nad JZ okrajem obce
nejbližší obec: Znojmo, okres Znojmo
souřadnice: 48°49'51.00"N, 16°1'6.00"E, ± 200m
fytochorion: 16. Znojemsko-brněnská pahorkatina
datum: 1984-06-07
náleze: Vít Grulich
herbář: MMI
projekt: Excerpt Atlas
ID: 13339276

původní jméno: *Centaurea*
lokalita: okraj cesty mezi Konicemi a Popicemi
nejbližší obec: Znojmo, okres Znojmo
souřadnice: 48°49'42.00"N, 16°1'7.00"E, ± 300m
fytochorion: 16. Znojemsko-brněnská pahorkatina
datum: 1982-05-19
náleze: Karel Kubát
herbář: LIT
projekt: Excerpt Atlas
ID: 13338700

původní jméno: *Centaurea triumfettii*, ssp. *stricta*
lokalita: vých. svah Oberer-Bg, směrem kostel, Popice, Znojmo
nejbližší obec: Znojmo, okres Znojmo
souřadnice: 48°49'15.00"N, 16°0'21.00"E, ± 500m
fytochorion: 16. Znojemsko-brněnská pahorkatina
datum: 1933-05-21
náleze: F. Kvapilík
herbář: OLM
projekt: Excerpt Atlas
ID: 13338428

7162d

původní jméno: *Centaurea*
lokalita: Dyje u Znojma: zalesněný svah na pravém břehu řeky proti obci
nejbližší obec: Dyje, okres Znojmo
souřadnice: 48°50'30.00"N, 16°6'45.00"E, ± 500m
fytochorion: 16. Znojemsko-brněnská pahorkatina
datum: 1980-06-04
náleze: Karel Kubát
herbář: LIT
projekt: Excerpt Atlas
ID: 13338699

původní jméno: *Cyanus triumfetti* subsp. *axillaris*
lokalita: výslunná skála nad splavem u Tasovic
nejbližší obec: Tasovice, okres Znojmo
souřadnice: 48°49'50.00"N, 16°8'23.00"E, ± 100m
nadmořská výška: 244 m
fytochorion: 16. Znojemsko-brněnská pahorkatina
datum: 1968-07-29
náleze: Drahomíra Hříbková
herbář: BRNU
projekt: Excerpt Atlas
ID: 13339087

původní jméno: *Cyanus triumfetti*
lokalita: stráž proti Tasovicím
nejbližší obec: Tasovice, okres Znojmo
souřadnice: 48°49'39.00"N, 16°8'58.00"E, ± 500m
nadmořská výška: 231 m
fytochorion: 16. Znojemsko-brněnská pahorkatina
datum: 1968-07-29
náleze: Drahomíra Hříbková
herbář: BRNU
projekt: Excerpt Atlas
ID: 13339088

původní jméno: *Centaurea axillaris* Willd.
lokalita: Pelcberg [Palice] u Milfrouna [obec Dyje]
nejbližší obec: Znojmo, okres Znojmo
souřadnice: 48°50'43.00"N, 16°6'5.00"E, ± 200m
fytochorion: 16. Znojemsko-brněnská pahorkatina
datum: 1923-05-27
náleze: František Jičínský
herbář: ZMT
projekt: Excerpt Atlas
ID: 13339491

původní jméno: *Centaurea axillaris*
lokalita: Sexenberg u Znojma [Znojmo-Načeratice: Načeratický kopec]
nejbližší obec: Znojmo, okres Znojmo
souřadnice: 48°49'36.00"N, 16°5'52.00"E, ± 500m
fytochorion: 16. Znojemsko-brněnská pahorkatina
datum: 1914-05-29
náleze: Josef Podpěra
herbář: BRNU
projekt: Excerpt Atlas
ID: 13338955

původní jméno: *Centaurea axillaris*
lokalita: Sexenberg [= Načeratický kopec] u Znojma
nejbližší obec: Znojmo, okres Znojmo
souřadnice: 48°49'36.00"N, 16°5'52.00"E, ± 500m
fytochorion: 16. Znojemsko-brněnská pahorkatina
datum: 1914-05-30
náleze: Jindřich Suza
herbář: BRNU
projekt: Excerpt Atlas
ID: 13338966

původní jméno: *Centaurea Triumphettii*
lokalita: Dyje u Znojma: k jihu a západu orientované výslunné stráně, cca 1 km JJV obce
nejbližší obec: Dyje, okres Znojmo
souřadnice: 48°50'18.00"N, 16°7'19.00"E, ± 200m
nadmořská výška: 220 m
fytochorion: 16. Znojemsko-brněnská pahorkatina
datum: 1985-05-26
náleze: Karel Sutorý
herbář: BRNM
projekt: Excerpt Atlas
ID: 13366257

lokalita: in rupibus supra fluminem Dyje prope vicum Tasovice
nejbližší obec: Tasovice, okres Znojmo
souřadnice: 48°50'4.00"N, 16°8'13.00"E, ± 200m
fytochorion: 16. Znojemsko-brněnská pahorkatina
datum: 1958-07-04
náleze: Ivan Klášterský
herbář: PR
projekt: Excerpt Atlas
ID: 13552270

původní jméno: *Centaurea axillaris*
lokalita: Znaim: Kuketai
nejbližší obec: Znojmo, okres Znojmo
souřadnice: 48°50'4.31"N, 16°5'53.27"E, ± 500m
fytochorion: 16. Znojemsko-brněnská pahorkatina
datum: 1883-05-30
náleze: Adolf Oborny
herbář: PRC
projekt: Excerpt Atlas
ID: 13580783

původní jméno: *Centaurea montana* L.
lokalita: Pilzberg [sic] bei Mühlfraun [= Dyje, okr. Znojmo, vrch Palice (Pelzberg)]
nejbližší obec: Znojmo, okres Znojmo
souřadnice: 48°50'42.58"N, 16°6'4.57"E, ± 200m
fytochorion: 16. Znojemsko-brněnská pahorkatina
datum: 1871-06
náleze: Adolf Oborny
herbář: PRC
projekt: Excerpt Atlas
poznámka: položka z herbáře J. Paula, schedy není originál od A. Oberneho ("auf den Herbar Josef Paul, M. Schönberg")
ID: 13580784

původní jméno: *Centaurea axillaris*
lokalita: Thajathal bei Mühlfraun [= obec Dyje]
nejbližší obec: Dyje, okres Znojmo
souřadnice: 48°50'37.45"N, 16°6'51.23"E, ± 1500m
fytochorion: 16. Znojemsko-brněnská pahorkatina
datum: 1872
náleze: Adolf Oborny
herbář: BRNM
projekt: Excerpt Atlas
ID: 13590402

7163d

původní jméno: *Centaurea axillaris*
lokalita: Hojagebiet zwischen Possitz und Grussbach [= mezi Božicemi a Hrušovany nad Jevišovkou, jde o les nad údolím Karlov JV od Božic]
nejbližší obec: Šanov, okres Znojmo
souřadnice: 48°49'30.49"N, 16°18'51.50"E, ± 1000m
fytochorion: 16. Znojemsko-brněnská pahorkatina
pramen: Oborny A. (1883-1886): Flora von Mähren und österreichisch Schlesien. - Brünn
projekt: Excerpt Atlas
ID: 13560100

7165a

původní jméno: *Centaurea triumfettii*
lokalita: Dolní Dunajovice, Velká Slunečná
souřadnice: 48°51'17.00"N, 16°33'3.00"E, ± 500m
fytochorion: 17a. Dunajovické kopce
datum: 2000-05-27
náleze: Z. Otýpková
projekt: ČNFD
ID: 2827636

7165b

původní jméno: *Cyanus triumfettii* subsp. *axillaris* (Willd.) Á.Löve et
lokalita: Pavlov: skála pod zříceninou hradu Děvičky, asi 0.7 km ZSZ od kostela v obci
nejbližší obec: Pavlov, okres Břeclav
souřadnice: 48°52'32.99"N, 16°39'41.00"E
nadmořská výška: 420 m
fytochorion: 17b. Pavlovské kopce
datum: 2003-05-28
náleze: Petr Koutecký
herbář: CBFS
projekt: Excerpt Atlas
ID: 13338482

původní jméno: *Cyanus triumfettii* subsp. *aliger* (Gugl.) Smejkal
lokalita: Horní Věstonice: poblíž křižovatky zelené a modré turistické cesty asi 1 km JV od obce (Pod Martinkou)
nejbližší obec: Horní Věstonice, okres Břeclav
souřadnice: 48°51'57.00"N, 16°38'6.00"E, ± 200m
nadmořská výška: 320 m
fytochorion: 17b. Pavlovské kopce
datum: 1985-07-24
náleze: J. Šádek
herbář: LIM
projekt: Excerpt Atlas
ID: 13338903

původní jméno: *Centaurea triumfettii* All.
lokalita: Pavlovské vrchy, Kotel
nejbližší obec: Perná, okres Břeclav
souřadnice: 48°51'31.00"N, 16°38'27.00"E, ± 300m
fytochorion: 17b. Pavlovské kopce
datum: 1976-05-20
náleze: P. Macháček
herbář: MMI
projekt: Excerpt Atlas
ID: 13339262

původní jméno: *Centaurea triumfetti* (All.)
lokalita: Pálava, SPR Děvín, sedlo pod zříceninou hradu Děvičky, ojedinele
nejbližší obec: Pavlov, okres Břeclav
souřadnice: 48°52'29.00"N, 16°39'36.00"E, ± 100m
fytochorion: 17b. Pavlovské kopce
datum: 1976-06-21
náleze: Vít Grulich
herbář: MMI
projekt: Excerpt Atlas
ID: 13339282

původní jméno: *Centaurea triumfettii* (All.) subsp. *axillaris* WILLD.
lokalita: stráně nad Horními Věstonicemi, roztroušeně
nejbližší obec: Horní Věstonice, okres Břeclav
souřadnice: 48°52'8.00"N, 16°38'2.00"E, ± 1000m
nadmořská výška: 400 m
fytochorion: 17b. Pavlovské kopce
datum: 1976-06-28
náleze: J. Fiedler
herbář: HR
projekt: Excerpt Atlas
ID: 13339452

původní jméno: *Centaurea triumfettii* All. subsp. *axillaris* (Willd.) Dost.
lokalita: collis Děvín prope pagum Pavlov loco dicto Obora, in declive saxoso ad orientem versus, solo calcareo, supra silvam
nejbližší obec: Klentnice, okres Břeclav
souřadnice: 48°51'25.00"N, 16°38'36.00"E, ± 200m
fytochorion: 17b. Pavlovské kopce
datum: 1973-05-23
náleze: Bohumil Šula
herbář: OLM
projekt: Excerpt Atlas
ID: 13338431

původní jméno: *Cyanus triumfetti* subsp. *axillaris*
lokalita: Horní Věstonice: svahy Kotle
nejbližší obec: Perná, okres Břeclav
souřadnice: 48°51'40.00"N, 16°38'22.00"E, ± 500m
nadmořská výška: 300 m
fytochorion: 17b. Pavlovské kopce
datum: 1972-09-17
náleze: František Dvořák
herbář: BRNU
projekt: Excerpt Atlas
ID: 13339114

původní jméno: *Cyanus triumfettii* (All.) Dost. ex Á. et D. Löve
lokalita: Horní Věstonice: stráně při cestě na Děvín JV obce
nejbližší obec: Horní Věstonice, okres Břeclav
souřadnice: 48°52'7.00"N, 16°37'60.00"E, ± 300m
fytochorion: 17b. Pavlovské kopce
datum: 1969-05-21
náleze: M. Vondráčková
herbář: GM
projekt: Excerpt Atlas
ID: 13338772

původní jméno: *Centaurea axillaris* Willd.
lokalita: Soutěska (Klausa) na Pálavských kopcích
nejbližší obec: Klentnice, okres Břeclav
souřadnice: 48°52'0.00"N, 16°38'39.00"E, ± 500m
fytochorion: 17b. Pavlovské kopce
datum: 1924-06-08
náleze: František Jičínský
herbář: ZMT
projekt: Excerpt Atlas
ID: 13339478

původní jméno: *Centaurea axillaris*
lokalita: in declivi calcareo, Clausy prope Mikulov [= Soutěska]
nejbližší obec: Klentnice, okres Břeclav
souřadnice: 48°51'55.00"N, 16°38'33.00"E, ± 300m
fytochorion: 17b. Pavlovské kopce
datum: 1923-05-20
náleze: Grigorij I. Širjaev
herbář: BRNU
projekt: Excerpt Atlas
ID: 13338964

původní jméno: *Centaurea Triumphetii* All. subsp. *axillaris* (Willd.) Dost.
lokalita: Palavské kopce, Klauza [Soutěska]
nejbližší obec: Klentnice, okres Břeclav
souřadnice: 48°52'0.00"N, 16°38'39.00"E, ± 500m
fytochorion: 17b. Pavlovské kopce
datum: 1963-08-27
náleze: Jaroslav Horňanský
herbář: BRNM
projekt: Excerpt Atlas
ID: 13366239

původní jméno: *Centaurea triumfetti*
lokalita: Maydenberg [Děvín] u Pálavy: skalní srázy na sz. straně
nejbližší obec: Pavlov, okres Břeclav
souřadnice: 48°52'3.00"N, 16°38'42.00"E, ± 200m
fytochorion: 17b. Pavlovské kopce
datum: 1929-07-06
náleze: Pavel Sillinger
herbář: PR
projekt: Excerpt Atlas
ID: 13366476

lokalita: Pavlovské kopce u Pálavy
nejbližší obec: Perná, okres Břeclav
souřadnice: 48°51'30.00"N, 16°38'28.00"E, ± 500m
fytochorion: 17b. Pavlovské kopce
datum: 1929-07-06
náleze: Pavel Sillinger
herbář: PR
projekt: Excerpt Atlas
ID: 13366477

původní jméno: *Centaurea angustifolia* Mill. ssp. *axillaris* (Willd.) Dom.
lokalita: collibus Pavlovské vrchy, in declivibus lappidosis collis Děvín, solo calcareo
nejbližší obec: Pavlov, okres Břeclav
souřadnice: 48°52'3.00"N, 16°39'4.00"E, ± 500m
fytochorion: 17b. Pavlovské kopce
datum: 1946-05-18
náleze: Ferdinand Weber
herbář: PR
projekt: Excerpt Atlas
ID: 13552234

původní jméno: *Centaurea axillaris* Willd,
lokalita: collibus Pavlovské vrchy, collis Děvín supra pag. Pavlov prope opp. Mikulov
nejbližší obec: Pavlov, okres Břeclav
souřadnice: 48°52'3.00"N, 16°39'4.00"E, ± 500m
fytochorion: 17b. Pavlovské kopce
datum: 1934-05
náleze: Ferdinand Weber
herbář: PR
projekt: Excerpt Atlas
ID: 13552352

původní jméno: *Centaurea axillaris* Willd
lokalita: Kotel v Pálav. vrších
nejbližší obec: Perná, okres Břeclav
souřadnice: 48°51'31.00"N, 16°38'27.00"E, ± 300m
fytochorion: 17b. Pavlovské kopce
datum: 1929-05
náleze: s. coll.
herbář: PR
projekt: Excerpt Atlas
ID: 13552386

původní jméno: *Centaurea axillaris* Willd.
lokalita: in fissuris rupium calcareum - loco Soutěska - prope pag. Klentnice (Mikulov)
nejbližší obec: Klentnice, okres Břeclav
souřadnice: 48°52'0.00"N, 16°38'39.00"E, ± 500m
fytochorion: 17b. Pavlovské kopce
datum: 1928-05
náleze: Ferdinand Weber
herbář: PR
projekt: Excerpt Atlas
ID: 13552325

lokalita: Montes Pavlovské (Pálavské) kopce in praeruptis ad decl. NW montes Maydenburk [= Děvín], solo calcareo
nejbližší obec: Pavlov, okres Břeclav
souřadnice: 48°52'8.35"N, 16°38'50.11"E, ± 500m
nadmořská výška: 450 m
fytochorion: 17b. Pavlovské kopce
datum: 1929-07-06
náleze: Pavel Sillinger
herbář: PRC
projekt: Excerpt Atlas
ID: 13580789

7165c

původní jméno: *Centaurea axillaris* Willd.
lokalita: collis Danielův vrch supra pag. Bratibrun [Březí, Bratelsbrunn]
nejbližší obec: Dolní Dunajovice, okres Břeclav
souřadnice: 48°50'48.00"N, 16°33'26.00"E, ± 300m
fytochorion: 17a. Dunajovické kopce
datum: 1926-06
náleze: Ferdinand Weber
herbář: PR
projekt: Excerpt Atlas
ID: 13552230

7165d

původní jméno: *Centaurea triumfetti* All.
lokalita: Mikulov na Moravě: Svatý Kopeček V od obce
nejbližší obec: Mikulov, okres Břeclav
souřadnice: 48°48'23.00"N, 16°38'46.00"E, ± 200m
nadmořská výška: 280 m
fytochorion: 17b. Pavlovské kopce
datum: 1999-05-24
náleze: Libor Ekrt
herbář: CB
projekt: Excerpt Atlas
ID: 13338544

původní jméno: *Centaurea triumfettii* (All.)
lokalita: Klentnice: Pálava, Stolová hora, 2 km J obce, travnatá step
nejbližší obec: Klentnice, okres Břeclav
souřadnice: 48°50'26.00"N, 16°38'15.00"E, ± 300m
fytochorion: 17b. Pavlovské kopce
datum: 1992-05-28
náleze: Milada Rigasová
herbář: MMI
projekt: Excerpt Atlas
ID: 13339305

původní jméno: *Cyanus triumfettii* subsp. *axillaris*
lokalita: Pálava: Růžový vrch - severně
nejbližší obec: Mikulov, okres Břeclav
souřadnice: 48°49'24.00"N, 16°37'29.00"E, ± 200m
fytochorion: 17b. Pavlovské kopce
datum: 1978-06-26
náleze: Josef Malý
herbář: BRNU
projekt: Excerpt Atlas
ID: 13339241

původní jméno: *Centaurea triumfettii* (All.) ssp. *stricta* (W. et K.)
lokalita: na svahu pod Sirotčím hradem na Pavlovských kopcích
nejbližší obec: Klentnice, okres Břeclav
souřadnice: 48°50'44.00"N, 16°38'26.00"E, ± 100m
nadmořská výška: 450 m
fytochorion: 17b. Pavlovské kopce
datum: 1976-06-08
náleze: Josef Skryja
herbář: ZMT
projekt: Excerpt Atlas
ID: 13339469

původní jméno: *Cyanus triumfettii* (All.) ssp. *axillaris* (Willd.)
lokalita: Mikulov
nejbližší obec: Mikulov, okres Břeclav
souřadnice: 48°48'20.00"N, 16°38'16.00"E, ± 3000m
fytochorion: 17b. Pavlovské kopce
datum: 1971-05-31
náleze: Antonín Pyšek
herbář: PL
projekt: Excerpt Atlas
ID: 13338624

původní jméno: *Cyanus triumfettii* (All.) Dost. ssp. *axillaris* (Willd.) Dost.
lokalita: Mikulov: Svatý kopeček, skalnatá stráž
nejbližší obec: Mikulov, okres Břeclav
souřadnice: 48°48'23.00"N, 16°38'46.00"E, ± 200m
nadmořská výška: 380 m
fytochorion: 17b. Pavlovské kopce
datum: 1966-05-08
náleze: K. Majer
herbář: GM
projekt: Excerpt Atlas
ID: 13338757

původní jméno: *Centaurea triumfettii* All. subsp. *axillaris* Dost.
lokalita: Mikulov: "Svatá Hora" k. 363 m, na skalnatém stepním vrcholku s kaplí dosti častá
nejbližší obec: Mikulov, okres Břeclav
souřadnice: 48°48'23.00"N, 16°38'46.00"E, ± 200m
fytochorion: 17b. Pavlovské kopce
datum: 1952-07-05
náleze: František Hynšt; Stanislav Staněk
herbář: OLM
projekt: Excerpt Atlas
ID: 13338419

původní jméno: *Centaurea triumfetti*
lokalita: Mikulov: in m. Svata Hora ... [unclear]
nejbližší obec: Mikulov, okres Břeclav
souřadnice: 48°48'23.00"N, 16°38'46.00"E, ± 200m
fytochorion: 17b. Pavlovské kopce
datum: 1948-05-17
náleze: Josef Podpěra
herbář: BRNU
projekt: Excerpt Atlas
ID: 13339250

původní jméno: *Centaurea triumfetti*
lokalita: Mikulov: in m. Svata Hora ... [unclear]
nejbližší obec: Mikulov, okres Břeclav
souřadnice: 48°48'23.00"N, 16°38'46.00"E, ± 200m
fytochorion: 17b. Pavlovské kopce
datum: 1948-05-17
náleze: Josef Podpěra
herbář: BRNU
projekt: Excerpt Atlas
ID: 13339251

původní jméno: *Centaurea triumfettii* subsp. *axillaris* (Willd.) Dostál
lokalita: Polauer Berge - Heiliger Berg [Mikulov: Svatý kopeček]
nejbližší obec: Mikulov, okres Břeclav
souřadnice: 48°48'23.00"N, 16°38'46.00"E, ± 200m
fytochorion: 17b. Pavlovské kopce
datum: 1938-06
náleze: Rudolf Leidolf
herbář: NJM
projekt: Excerpt Atlas
ID: 13338340

původní jméno: *Centaurea axillaris* Willd.
lokalita: Nikolsburg [Mikulov]: Steppe des Turoid
nejbližší obec: Mikulov, okres Břeclav
souřadnice: 48°49'3.00"N, 16°38'22.00"E, ± 200m
fytochorion: 17b. Pavlovské kopce
datum: 1934-06
náleze: Heinrich Laus
herbář: OP
projekt: Excerpt Atlas
ID: 13338367

původní jméno: *Centaurea axillaris* Willd.
lokalita: Pavlovské vrchy, u Mikulova
nejbližší obec: Mikulov, okres Břeclav
souřadnice: 48°48'23.00"N, 16°38'46.00"E, ± 200m
fytochorion: 17b. Pavlovské kopce
datum: 1929-06-02
náleze: s. coll.
herbář: GM
projekt: Excerpt Atlas
ID: 13338780

původní jméno: *Centaurea axillaris*
lokalita: Turoid u Mikulova
nejbližší obec: Mikulov, okres Břeclav
souřadnice: 48°49'9.00"N, 16°38'23.00"E, ± 300m
fytochorion: 17b. Pavlovské kopce
datum: 1927-05-15
náleze: Josef Podpěra
herbář: BRNU
projekt: Excerpt Atlas
ID: 13338994

původní jméno: *Centaurea axillaris*
lokalita: in colle Svatý kopec prope Mikulov
nejbližší obec: Mikulov, okres Břeclav
souřadnice: 48°48'20.00"N, 16°38'44.00"E, ± 300m
fytochorion: 17b. Pavlovské kopce
datum: 1923-05
náleze: Grigorij I. Širjaev
herbář: BRNU
projekt: Excerpt Atlas
ID: 13338963

původní jméno: *Centaurea axillaris*
lokalita: Turolt bei Nikolsburg [Mikulov, vrch Turolt]
nejbližší obec: Mikulov, okres Břeclav
souřadnice: 48°49'9.00"N, 16°38'23.00"E, ± 300m
fytochorion: 17b. Pavlovské kopce
datum: 1907-05
náleze: Heinrich Laus
herbář: SUM
projekt: Excerpt Atlas
ID: 13338633

původní jméno: *Centaurea Triumphettii* var. *axillaris* Hegi et subsp. *axillaris* Dostál
lokalita: vápencová step na vrchu "Tabulová" v Pavlovských kopcích
nejbližší obec: Klentnice, okres Břeclav
souřadnice: 48°50'26.00"N, 16°38'15.00"E, ± 300m
nadmořská výška: 400 m
fytochorion: 17b. Pavlovské kopce
datum: 1950-06-03
náleze: František Černochoch
herbář: BRNM
projekt: Excerpt Atlas
ID: 13366251

lokalita: montes Pálavské kopce, in monte Svatý Kopeček locis stepposis solo calcareo
nejbližší obec: Mikulov, okres Břeclav
souřadnice: 48°48'20.00"N, 16°38'44.00"E, ± 300m
fytochorion: 17b. Pavlovské kopce
datum: 1933-05
náleze: Theodor Martinec
herbář: PR
projekt: Excerpt Atlas
ID: 13366478

původní jméno: *Centaurea axillaris* Willd.
lokalita: Pálavské Vrchy, váp. droliny na j. svahu Svatého Vrchu
nejbližší obec: Mikulov, okres Břeclav
souřadnice: 48°48'21.00"N, 16°38'47.00"E, ± 100m
fytochorion: 17b. Pavlovské kopce
datum: 1926-05-10
náleze: Pavel Sillinger
herbář: PR
projekt: Excerpt Atlas
ID: 13366461

původní jméno: *Centaurea Triumphettii* ssp. *stricta*
lokalita: Mikulov: skalní step na vrchu u kláštera
nejbližší obec: Mikulov, okres Břeclav
souřadnice: 48°48'23.00"N, 16°38'46.00"E, ± 200m
fytochorion: 17b. Pavlovské kopce
datum: 1953-07-05
náleze: František Červený
herbář: CHOM
projekt: Excerpt Atlas
ID: 13552649

lokality: in colle Turoid prope oppidum Mikulov
nejbližší obec: Mikulov, okres Břeclav
souřadnice: 48°49'9.00"N, 16°38'23.00"E, ± 300m
fytochorion: 17b. Pavlovské kopce
datum: 1952-06-25
náleze: Miloš Deyl
herbář: PR
projekt: Excerpt Atlas
ID: 13552392

původní jméno: *Centaurea angustifolia* Mill. ssp. *axillaris* (Willd.)
lokality: in declivibus lapidosis collis Stolová supra pag. Klentnice
nejbližší obec: Klentnice, okres Břeclav
souřadnice: 48°50'26.00"N, 16°38'15.00"E, ± 300m
fytochorion: 17b. Pavlovské kopce
datum: 1946-05
náleze: Ferdinand Weber
herbář: PR
projekt: Excerpt Atlas
ID: 13552412

původní jméno: *Centaurea axillaris* Willd.
lokality: in fissuris rup. calc. collis Tabulová supra pag. Perná (Mikulov)
nejbližší obec: Klentnice, okres Břeclav
souřadnice: 48°50'26.00"N, 16°38'15.00"E, ± 300m
fytochorion: 17b. Pavlovské kopce
datum: 1928-05
náleze: Ferdinand Weber
herbář: PR
projekt: Excerpt Atlas
ID: 13552324

7166b

původní jméno: *Cyanus triumfetti*
lokality: Zaječí: stepní stráň vpravo od silnice do Přítluk
nejbližší obec: Zaječí, okres Břeclav
souřadnice: 48°51'56.00"N, 16°45'35.00"E, ± 500m
fytochorion: 20b. Hustopečská pahorkatina
datum: 1921-06-19
náleze: Stanislav Staněk
herbář: BRNU
projekt: Excerpt Atlas
ID: 13339248

7168a

původní jméno: *Cyanus triumfettii* (All.) Dost ex Löwe subsp. *striatus* (Waldst. et Kit.) Dost.
lokality: Mutěnice: in silva frondosa quam Dúbrava app., ca 3 km ad meridio-orientem a pago
nejbližší obec: Mutěnice, okres Hodonín
souřadnice: 48°53'11.00"N, 17°3'50.00"E, ± 200m
nadmořská výška: 180 m
fytochorion: 18b. Dolnomoravský úval
datum: 1987-07-08
náleze: Tomáš Homola
herbář: OLM
projekt: Excerpt Atlas
ID: 13338420

původní jméno: *Centaurea triumfetti* All. ssp. *stricta* (W.K.) Dost.
lokality: Mutěnice: les "Kopansko" [Kapánsko]
nejbližší obec: Dolní Bojanovice, okres Hodonín
souřadnice: 48°52'47.00"N, 17°0'27.00"E, ± 2000m
fytochorion: 20b. Hustopečská pahorkatina
datum: 1968-06-02
náleze: Čestmír Deyl
herbář: OLM
projekt: Excerpt Atlas
ID: 13338424

původní jméno: *Centaurea triumfettii* subsp. *axillaris* (Willd.) Dostál
lokalita: Kapanský les
nejbližší obec: Dolní Bojanovice, okres Hodonín
souřadnice: 48°52'47.00"N, 17°0'27.00"E, ± 2000m
fytochorion: 20b. Hustopečská pahorkatina
datum: 1964-06-26
náleze: Marie Sedláčková
herbář: NJM
projekt: Excerpt Atlas
ID: 13338360

původní jméno: *Centaurea axillaris*
lokalita: inter Mutěnice et St. Podorov - in locis graminosis subagris (Vrchní díly)
nejbližší obec: Mutěnice, okres Hodonín
souřadnice: 48°53'34.00"N, 17°0'57.00"E, ± 300m
nadmořská výška: 150 m
fytochorion: 20b. Hustopečská pahorkatina
datum: 1953-06
náleze: Anežka Hrabětová
herbář: BRNU
projekt: Excerpt Atlas
ID: 13339057

7168b

původní jméno: *Centaurea triumfettii*
lokalita: Hodonín: les Důbrava
nejbližší obec: Hodonín, okres Hodonín
souřadnice: 48°53'40.00"N, 17°9'14.00"E, ± 2000m
fytochorion: 18b. Dolnomoravský úval
datum: 1993-05-29
náleze: Jiří Brabec
herbář: PR
projekt: Excerpt Atlas
ID: 13338489

původní jméno: *Cyanus triumfettii* (All.) Dostál
lokalita: Hodonín: les Důbrava, v dubině při žluté turistické cestě 0,2 km J od železnice, 3 km SSZ od obce
nejbližší obec: Hodonín, okres Hodonín
souřadnice: 48°52'54.00"N, 17°5'58.00"E, ± 50m
nadmořská výška: 190 m
fytochorion: 18b. Dolnomoravský úval
datum: 1990-06-02
náleze: Petr Batoušek
herbář: GM
projekt: Excerpt Atlas
ID: 13338756

původní jméno: *Centaurea triumfetti* (All.)
lokalita: Hodonín: světlá dubina Z Studené chodby 3,3 km ZSZ nádraží
nejbližší obec: Hodonín, okres Hodonín
souřadnice: 48°52'57.00"N, 17°5'56.00"E, ± 300m
fytochorion: 18b. Dolnomoravský úval
datum: 1989-06-25
náleze: Vít Grulich
herbář: MMI
projekt: Excerpt Atlas
ID: 13339284

původní jméno: *Centaurea triumfetti* (All.)
lokalita: Hodonín: světlá dubina 3 km SSZ nádraží
nejbližší obec: Hodonín, okres Hodonín
souřadnice: 48°52'46.00"N, 17°6'4.00"E, ± 200m
fytochorion: 18b. Dolnomoravský úval
datum: 1984-07-05
náleze: Vít Grulich
herbář: MMI
projekt: Excerpt Atlas
ID: 13339279

původní jméno: *Centaurea triumfetti* (All.)
lokalita: Hodonín: světlá dubina na okraji velkého mlaku při žl. značce 3 km SSZ nádraží
nejbližší obec: Hodonín, okres Hodonín
souřadnice: 48°52'46.00"N, 17°6'4.00"E, ± 200m
fytochorion: 18b. Dolnomoravský úval
datum: 1983-06-02
náleze: Vít Grulich
herbář: MMI
projekt: Excerpt Atlas
ID: 13339292

původní jméno: *Cyanus triumfetti*
lokalita: Dolnomoravský úval, Doubrava [= les Dúbrava u Hodonína]
nejbližší obec: Hodonín, okres Hodonín
souřadnice: 48°53'40.00"N, 17°9'14.00"E, ± 2000m
fytochorion: 18b. Dolnomoravský úval
datum: 1973-06-13
náleze: J. Vorel; Jaroslav Koblížek
herbář: BRNL
projekt: Excerpt Atlas
ID: 13339315

původní jméno: *Cyanus triumfetti* subsp. *axillaris*
lokalita: Dúbrava u Hodonína
nejbližší obec: Hodonín, okres Hodonín
souřadnice: 48°53'40.00"N, 17°9'14.00"E, ± 2000m
fytochorion: 18b. Dolnomoravský úval
datum: 1958-06-10
náleze: Jan Šmarda
herbář: BRNU
projekt: Excerpt Atlas
ID: 13339060

původní jméno: *Centaurea axillaris*
lokalita: Dubrava b. Rohatec [= Rohatec, les Dúbrava]
nejbližší obec: Rohatec, okres Hodonín
souřadnice: 48°53'37.00"N, 17°9'51.00"E, ± 2000m
fytochorion: 18b. Dolnomoravský úval
datum: 1908-05
náleze: Heinrich Laus
herbář: BRNU
projekt: Excerpt Atlas
ID: 13339002

lokalita: u Hodonína, les Doubrava
nejbližší obec: Hodonín, okres Hodonín
souřadnice: 48°53'40.00"N, 17°9'14.00"E, ± 2000m
fytochorion: 18b. Dolnomoravský úval
náleze: Pavel Kusák
herbář: OLM
projekt: Excerpt Atlas
ID: 13338255

původní jméno: *Centaurea montana*
lokality: Rothhäusler Wald b. Göding [Hodonín, Červené Domky]
nejbližší obec: Hodonín, okres Hodonín
souřadnice: 48°51'58.00"N, 17°6'21.00"E, ± 300m
nadmořská výška: 170 m
fytochorion: 18b. Dolnomoravský úval
náleze: V. Neuwirth
herbář: BRNU
projekt: Excerpt Atlas
ID: 13339053

původní jméno: *Cyanus Triumfettii* All.
lokality: Hodonín: les Dúbrava, podrost suchého dub. lesa u červeně zn. cesty ve čtv. 43 (u mlaku), ca 3,4 km SZ od žel. st. Hodonín, vzácně
nejbližší obec: Hodonín, okres Hodonín
souřadnice: 48°52'38.00"N, 17°5'7.00"E, ± 300m
nadmořská výška: 175 m
fytochorion: 18b. Dolnomoravský úval
datum: 1989-06-05
náleze: Radomír Řepka
herbář: BRNM
projekt: Excerpt Atlas
ID: 13366249

původní jméno: *Centaurea Triumfettii* All. subsp. *axillaris* (Willd.) Dost.
lokality: Dúbrava u Hodonína: lesní louka
nejbližší obec: Hodonín, okres Hodonín
souřadnice: 48°53'40.00"N, 17°9'14.00"E, ± 2000m
nadmořská výška: 190 m
fytochorion: 18b. Dolnomoravský úval
datum: 1957-06-04
náleze: Ladislav Pokluda
herbář: BRNM
projekt: Excerpt Atlas
ID: 13366231

původní jméno: *Centaurea Triumfettii* subsp. *stricta* (W. K.) Dost.
lokality: v lesostepích a křovinatých stráních, les Dúbrava u Hodonína, Zbrod - Červené domky
nejbližší obec: Hodonín, okres Hodonín
souřadnice: 48°51'58.00"N, 17°6'21.00"E, ± 300m
fytochorion: 18b. Dolnomoravský úval
datum: 1955-06
náleze: František Šmarda
herbář: BRNM
projekt: Excerpt Atlas
ID: 13366227

původní jméno: *Centaurea Triumfettii* All. subsp. *axillaris* Dost.
lokality: les mezi Dubňany a Hodonínem
nejbližší obec: Hodonín, okres Hodonín
souřadnice: 48°53'42.00"N, 17°6'27.00"E, ± 2000m
fytochorion: 18b. Dolnomoravský úval
náleze: Josef Churý
herbář: BRNM
projekt: Excerpt Atlas
ID: 13366234

lokality: in silva Dúbrava prope oppidum Hodonín
nejbližší obec: Hodonín, okres Hodonín
souřadnice: 48°53'40.00"N, 17°9'14.00"E, ± 2000m
fytochorion: 18b. Dolnomoravský úval
datum: 1960-06-10
náleze: Miloš Deyl
herbář: PR
projekt: Excerpt Atlas
ID: 13552404

7169b

původní jméno: *Centaurea stricta* W. K.
lokalita: collis Ěrotín [sic; Žerotín] prope opp. Strážnice
nejbližší obec: Strážnice, okres Hodonín
souřadnice: 48°51'51.00"N, 17°19'33.00"E, ± 200m
fytochorion: 19. Bílé Karpaty stepní
datum: 1931-06
náleze: Ferdinand Weber
herbář: PR
projekt: Excerpt Atlas
ID: 13552246

původní jméno: *Centaurea*
lokalita: Strážnice: Žerotín
nejbližší obec: Strážnice, okres Hodonín
souřadnice: 48°51'51.00"N, 17°19'33.00"E, ± 200m
fytochorion: 19. Bílé Karpaty stepní
náleze: Ferdinand Weber
herbář: PR
projekt: Excerpt Atlas
ID: 13552358

původní jméno: *Centaurea triumfettii* subsp. *axillaris*
lokalita: Žerotín
nejbližší obec: Strážnice na Moravě, okres Hodonín
souřadnice: 48°51'46.02"N, 17°19'39.36"E, ± 112m
fytochorion: 19. Bílé Karpaty stepní
datum: 2010-06-30
náleze: Karel Fajmon; Ivana Jongepierová
pramen: ZO ČSOP Bílé Karpaty. VaV Syntéza poznatků o travních porostech. 2012.
projekt: NDOP
ID: 7861771

původní jméno: *Centaurea triumfettii* subsp. *axillaris*
lokalita: Strážnice, PP Žerotín - 7169-24
nejbližší obec: Strážnice na Moravě, okres Hodonín
souřadnice: 48°51'45.00"N, 17°18'44.98"E, ± 1594m
fytochorion: 19. Bílé Karpaty stepní
datum: 2006-06-27
náleze: J. W. Jongepier
pramen: Jongepier Jan W. Kompilace nepublikovaných záznamů. 2011.
projekt: NDOP
ID: 7390635

původní jméno: *Centaurea triumfettii* subsp. *axillaris*
lokalita: Radějov, Žerotín - 7169-24
nejbližší obec: Strážnice na Moravě, okres Hodonín
souřadnice: 48°51'45.00"N, 17°18'44.98"E, ± 1594m
fytochorion: 19. Bílé Karpaty stepní
datum: 1997-05-03
náleze: Ivana Jongepierová; J. W. Jongepier
pramen: Fajmon K. Vegetace sídel v Bílých Karpatech. 2011.
projekt: NDOP
ID: 7440867

původní jméno: *Centaurea triumfettii* subsp. *axillaris*
lokalita: PP Žerotín
nejbližší obec: Strážnice na Moravě, okres Hodonín
souřadnice: 48°51'45.10"N, 17°19'38.71"E, ± 166m
fytochorion: 19. Bílé Karpaty stepní
datum: 1978
náleze: Ivana Jongepierová; Jan Jongepier
pramen: Jongepier J., Jongepierová I. Inventarizační průzkum CHN Žerotín, CHKO Bílé Karpaty. 1990.
projekt: NDOP
poznámka: Datum nálezu: 01.01.1978 - 31.12.1986
ID: 6588021

původní jméno: *Centaurea triumfettii* subsp. *axillaris*
lokalita: Radějov, Žerotín - 7169-24
nejbližší obec: Strážnice na Moravě, okres Hodonín
souřadnice: 48°51'45.00"N, 17°18'44.98"E, ± 1594m
fytochorion: 19. Bílé Karpaty stepní
datum: 1942-09-25
náleze: S. Staněk
pramen: Jongepier Jan W. Kompilace nepublikovaných záznamů. 2011.
projekt: NDOP
ID: 7490183

původní jméno: *Centaurea triumfettii* subsp. *axillaris*
lokalita: Radějov, Žerotín - 7169-24
nejbližší obec: Strážnice na Moravě, okres Hodonín
souřadnice: 48°51'45.00"N, 17°18'44.98"E, ± 1594m
fytochorion: 19. Bílé Karpaty stepní
datum: 1934-05-07
náleze: S. Staněk
pramen: Jongepier Jan W. Kompilace nepublikovaných záznamů. 2011.
projekt: NDOP
ID: 7700133

7170a

původní jméno: *Cyanus triumfettii* (All.) Á.Löve & D.Löve
lokalita: Kněždub: louky na vrchu Čertoryje (443 m) u zeleně značené turist. cesty, asi 3,2 km JJV od kostela v obci
nejbližší obec: Kněždub, okres Hodonín
souřadnice: 48°51'38.02"N, 17°24'51.98"E
nadmořská výška: 410 m
fytochorion: 19. Bílé Karpaty stepní
datum: 2002-05-28
náleze: Petr Koutecký
herbář: CBFS
projekt: Excerpt Atlas
ID: 13338481

lokalita: Bílé Karpaty Hills around of Radějov dam (barrier)
nejbližší obec: Tvarožná Lhota, okres Hodonín
souřadnice: 48°51'43.00"N, 17°23'29.00"E, ± 100m
fytochorion: 19. Bílé Karpaty stepní
datum: 2000-06-15
náleze: Štěpán Husák
herbář: PRA
projekt: Excerpt Atlas
ID: 13338578

původní jméno: *Cyanus triumfettii* (All.) Dost. ex Á et. D. LÖVE
lokalita: Tvarožná Lhota: Čertoryje, louky 4,5 km JV obce
nejbližší obec: Kněždub, okres Hodonín
souřadnice: 48°51'11.00"N, 17°24'33.00"E, ± 500m
fytochorion: 78. Bílé Karpaty lesní
datum: 1982-09-15
náleze: Vít Grulich
herbář: MMI
projekt: Excerpt Atlas
ID: 13339264

původní jméno: *Cyanus triumfettii* (All.) Dost. ex A. et D. Löve
lokalita: Radějov u Strážnice: Lučina, louky v úd. potoka Járkovce
nejbližší obec: Tvarožná Lhota, okres Hodonín
souřadnice: 48°51'38.00"N, 17°24'3.00"E, ± 200m
nadmořská výška: 350 m
fytochorion: 19. Bílé Karpaty stepní
datum: 1980-06-12
náleze: Marie Elsnerová
herbář: GM
projekt: Excerpt Atlas
ID: 13338764

původní jméno: *Centaurea triumfettii*
lokalita: louky u Radějova
nejbližší obec: Radějov, okres Hodonín
souřadnice: 48°51'22.00"N, 17°22'28.00"E, ± 1000m
fytochorion: 19. Bílé Karpaty stepní
datum: 1967-05-31
nálezce: Karel Kubát
herbář: LIT
projekt: Excerpt Atlas
ID: 13338683

původní jméno: *Centaurea axillaris*
lokalita: Radějov
nejbližší obec: Radějov, okres Hodonín
souřadnice: 48°51'22.00"N, 17°22'28.00"E, ± 1000m
fytochorion: 19. Bílé Karpaty stepní
nálezce: s. coll.
herbář: MMI
projekt: Excerpt Atlas
ID: 13339287

původní jméno: *Centaurea*
lokalita: Radějov
nejbližší obec: Radějov, okres Hodonín
souřadnice: 48°51'22.00"N, 17°22'28.00"E, ± 1000m
fytochorion: 19. Bílé Karpaty stepní
datum: 1959
nálezce: F. Kubát
herbář: PR
projekt: Excerpt Atlas
ID: 13552267

původní jméno: *Centaurea triumfetti* subsp. *stricta* W. et K.
lokalita: údolí Járkovce u Radějova - louky
nejbližší obec: Tvarožná Lhota, okres Hodonín
souřadnice: 48°51'38.00"N, 17°24'3.00"E, ± 200m
fytochorion: 19. Bílé Karpaty stepní
datum: 1928-07-06
nálezce: Pavel Sillinger
herbář: PR
projekt: Excerpt Atlas
ID: 13552193

původní jméno: *Centaurea Triumfettii* All.
lokalita: Strážnice, Tvarožná Lhota: Fojtovské louky
nejbližší obec: Tvarožná Lhota, okres Hodonín
souřadnice: 48°51'13.33"N, 17°24'20.63"E, ± 500m
fytochorion: 78. Bílé Karpaty lesní
datum: 1955-06-17
nálezce: Valentin Pospíšil
herbář: BRNM
projekt: Excerpt Atlas
ID: 13590452

7170b

původní jméno: *Cyanus triumfettii* subsp. *triumfettii*
lokalita: Radějov: Čertoryje
nejbližší obec: Kněždub, okres Hodonín
souřadnice: 48°51'30.00"N, 17°25'9.00"E, ± 1000m
fytochorion: 19. Bílé Karpaty stepní
datum: 2010-05-28
nálezce: Josef Malý
herbář: BRNU
projekt: Excerpt Atlas
ID: 13339246

původní jméno: *Centaurea triumfettii* All.
lokalita: NPR Čertoryje, lesostepní vstavačovitě louky
nejbližší obec: Kněždub, okres Hodonín
souřadnice: 48°51'30.00"N, 17°25'9.00"E, ± 1000m
nadmořská výška: 400 m
fytochorion: 19. Bílé Karpaty stepní
datum: 1995-06-05
náleze: Alena Hájková
herbář: FMM
projekt: Excerpt Atlas
ID: 13338306

lokalita: rezervace Čertoryje
nejbližší obec: Kněždub, okres Hodonín
souřadnice: 48°51'30.00"N, 17°25'9.00"E, ± 1000m
fytochorion: 19. Bílé Karpaty stepní
datum: 1995-06-06
náleze: Milena Kašparová
herbář: VM
projekt: Excerpt Atlas
ID: 13338313

původní jméno: *Cyanus triumfetti* (All.) DOST. EX A. ET D. LÖVE
lokalita: Tvarožná Lhota (7 km JV od Strážnice): svahové kosené květnaté louky, v NPR "Čertoryje" kolem kóty Čertoryje - 443 m, 1-3 km JV-VJV osady Lučina
nejbližší obec: Kněždub, okres Hodonín
souřadnice: 48°51'30.00"N, 17°25'9.00"E, ± 500m
nadmořská výška: 350-400 m
fytochorion: 19. Bílé Karpaty stepní
datum: 1995-06-06
náleze: Ivan Růžička
herbář: MJ
projekt: Excerpt Atlas
ID: 13338574

původní jméno: *Cyanus triumfettii* All.
lokalita: Radějov: NPR Čertoryje, 5 km V obce, louky
nejbližší obec: Kněždub, okres Hodonín
souřadnice: 48°51'30.00"N, 17°25'9.00"E, ± 1000m
nadmořská výška: 400 m
fytochorion: 19. Bílé Karpaty stepní
datum: 1995-06-06
náleze: Věra Samková
herbář: HR
projekt: Excerpt Atlas
ID: 13339448

původní jméno: *Cyanus triumfettii* (All.) Dost. Ex A. et D. Löve
lokalita: Čertoryje, 3 km JV obce Kněždub 25 km JV Hodonína
nejbližší obec: Kněždub, okres Hodonín
souřadnice: 48°51'43.00"N, 17°25'12.00"E, ± 500m
fytochorion: 19. Bílé Karpaty stepní
datum: 1988-06-09
náleze: J. Hanousek
herbář: MP
projekt: Excerpt Atlas
ID: 13339320

původní jméno: *Centaurea triumfettii* All.
lokalita: vrch Výzkum (439 m) Z od Malé Vrbky
nejbližší obec: Hrubá Vrbka, okres Hodonín
souřadnice: 48°52'20.00"N, 17°26'12.00"E, ± 500m
nadmořská výška: 420 m
fytochorion: 19. Bílé Karpaty stepní
datum: 1973-05-31
náleze: Alois Čvančara
herbář: LIM
projekt: Excerpt Atlas
ID: 13338872

původní jméno: *Cyanus triumfetti* subsp. *axillaris*
lokalita: in pratis siccis Čertoryje dictis cca 3,5 km cursu occident. a pago Malá Vrbka
nejbližší obec: Kněždub, okres Hodonín
souřadnice: 48°51'30.00"N, 17°25'40.00"E, ± 1000m
nadmořská výška: 360 m
fytochorion: 19. Bílé Karpaty stepní
datum: 1971-05-28
náleze: Miroslav Smejkal
herbář: BRNU
projekt: Excerpt Atlas
ID: 13339098

původní jméno: *Centaurea axillaris*
lokalita: in pratis silv. Čertoryje supra Radějov
nejbližší obec: Kněždub, okres Hodonín
souřadnice: 48°51'25.00"N, 17°25'9.00"E, ± 1000m
fytochorion: 19. Bílé Karpaty stepní
datum: 1948-06-05
náleze: Josef Podpěra
herbář: BRNU
projekt: Excerpt Atlas
ID: 13339052

původní jméno: *Centaurea axillaris*
lokalita: in silva stepposa Čertoryje pr. Radějov
nejbližší obec: Kněždub, okres Hodonín
souřadnice: 48°51'25.00"N, 17°25'9.00"E, ± 1000m
fytochorion: 19. Bílé Karpaty stepní
datum: 1948-06-06
náleze: Josef Podpěra
herbář: BRNU
projekt: Excerpt Atlas
ID: 13339249

původní jméno: *Centaurea axillaris* Willd.
lokalita: Vojšické louky, již. Radějova (Strážnice), zřídka
nejbližší obec: Hrubá Vrbka, okres Hodonín
souřadnice: 48°51'12.00"N, 17°26'10.00"E, ± 1000m
nadmořská výška: 450 m
fytochorion: 19. Bílé Karpaty stepní
datum: 1946-06-09
náleze: Hynek Zavřel
herbář: OP
projekt: Excerpt Atlas
ID: 13338370

původní jméno: *Centaurea stricta* W. et K.
lokalita: in pratis stepposis "Vojšice" supra pagus Radějov
nejbližší obec: Hrubá Vrbka, okres Hodonín
souřadnice: 48°51'12.00"N, 17°26'10.00"E, ± 1000m
fytochorion: 19. Bílé Karpaty stepní
datum: 1946-06-09
náleze: Václav Skřivánek
herbář: CB
projekt: Excerpt Atlas
ID: 13338549

původní jméno: *Centaurea angustifolia* Mill.
lokalita: Radějov u Strážnice: na Vojšických lůkách
nejbližší obec: Hrubá Vrbka, okres Hodonín
souřadnice: 48°51'12.00"N, 17°26'10.00"E, ± 1000m
fytochorion: 19. Bílé Karpaty stepní
datum: 1944-07-16
náleze: Josef Jedlička
herbář: GM
projekt: Excerpt Atlas
ID: 13338775

původní jméno: *Centaurea axyllaris* Wild.
lokalita: Výzkum u Velké
nejbližší obec: Hrubá Vrbka, okres Hodonín
souřadnice: 48°52'20.00"N, 17°26'12.00"E, ± 500m
fytochorion: 19. Bílé Karpaty stepní
datum: 1943-06
náleze: Ladislav David
herbář: OP
projekt: Excerpt Atlas
ID: 13338369

původní jméno: *Centaurea montana* L. subsp. *eumontana* Gugl.
lokalita: Kněždub: "Vojšické louky", parkovitá step v části "Čertoryje", roztroušeně
nejbližší obec: Kněždub, okres Hodonín
souřadnice: 48°51'30.00"N, 17°25'9.00"E, ± 1000m
fytochorion: 19. Bílé Karpaty stepní
datum: 1943-06-20
náleze: František Hynšt
herbář: OLM
projekt: Excerpt Atlas
ID: 13338414

původní jméno: *Centaurea triumfettii* All. subsp. *axillaris* Dost.
lokalita: Kněždub: stepní louky "Vojšice" - porůznu
nejbližší obec: Hrubá Vrbka, okres Hodonín
souřadnice: 48°51'12.00"N, 17°26'10.00"E, ± 1000m
fytochorion: 19. Bílé Karpaty stepní
datum: 1943-06-20
náleze: František Hynšt
herbář: OLM
projekt: Excerpt Atlas
ID: 13338417

původní jméno: *Centaurea triumfettii* All. subsp. *stricta* Dost.
lokalita: Lipov: louky na "Hájově", porůznu
nejbližší obec: Lipov, okres Hodonín
souřadnice: 48°53'40.00"N, 17°28'39.00"E, ± 1000m
fytochorion: 19. Bílé Karpaty stepní
datum: 1942-06-21
náleze: F. Hynšt; F. Čoka
herbář: OLM
projekt: Excerpt Atlas
ID: 13338418

původní jméno: *Centaurea triumfettii* All. ssp. *stricta* (W.K.) Dost.
lokalita: collis Hájová supra pag. Lipov
nejbližší obec: Lipov, okres Hodonín
souřadnice: 48°53'40.00"N, 17°28'39.00"E, ± 1000m
fytochorion: 19. Bílé Karpaty stepní
datum: 1934-06-11
náleze: Ferdinand Weber
herbář: OLM
projekt: Excerpt Atlas
ID: 13338444

původní jméno: *Centaurea stricta* W. K.
lokalita: in pratis Vojšice dicti supra pag. Malá Vrbka
nejbližší obec: Hrubá Vrbka, okres Hodonín
souřadnice: 48°51'12.00"N, 17°26'10.00"E, ± 1000m
fytochorion: 19. Bílé Karpaty stepní
datum: 1932-06
náleze: Ferdinand Weber
herbář: OLM
projekt: Excerpt Atlas
ID: 13338438

původní jméno: *Centaurea axillaris*
lokalita: Velká: Hájová k Lipovu
nejbližší obec: Lipov, okres Hodonín
souřadnice: 48°53'40.00"N, 17°28'39.00"E, ± 1000m
fytochorion: 19. Bílé Karpaty stepní
datum: 1930-06-20
náleze: Josef Podpěra
herbář: BRNU
projekt: Excerpt Atlas
ID: 13339022

původní jméno: *Centaurea axillaris*
lokalita: Radějov: Olšice [= Vojšické louky]
nejbližší obec: Hrubá Vrbka, okres Hodonín
souřadnice: 48°51'12.00"N, 17°26'10.00"E, ± 500m
fytochorion: 19. Bílé Karpaty stepní
datum: 1929-06-19
náleze: Josef Podpěra
herbář: BRNU
projekt: Excerpt Atlas
ID: 13339012

původní jméno: *Centaurea axillaris*
lokalita: Radějov: Olšice [= Vojšické louky]
nejbližší obec: Hrubá Vrbka, okres Hodonín
souřadnice: 48°51'12.00"N, 17°26'10.00"E, ± 500m
fytochorion: 19. Bílé Karpaty stepní
datum: 1929-06-19
náleze: Josef Podpěra
herbář: BRNU
projekt: Excerpt Atlas
ID: 13339062

původní jméno: *Centaurea stricta* W. K.
lokalita: Veselí n. M.: collis Hájová supra pag. Tasov
nejbližší obec: Lipov, okres Hodonín
souřadnice: 48°53'40.00"N, 17°28'39.00"E, ± 1000m
fytochorion: 19. Bílé Karpaty stepní
datum: 1927-06-26
náleze: Ferdinand Weber
herbář: OLM
projekt: Excerpt Atlas
ID: 13338426

původní jméno: *Centaurea axillaris*
lokalita: Strážnice: na Vojšicích nad Kněždubem
nejbližší obec: Hrubá Vrbka, okres Hodonín
souřadnice: 48°51'12.00"N, 17°26'10.00"E, ± 500m
fytochorion: 19. Bílé Karpaty stepní
datum: 1927-07-26
náleze: Josef Podpěra
herbář: BRNU
projekt: Excerpt Atlas
ID: 13338993

původní jméno: *Centaurea axillaris*
lokalita: Strážnice: Vojšice, stepní luka
nejbližší obec: Hrubá Vrbka, okres Hodonín
souřadnice: 48°51'12.00"N, 17°26'10.00"E, ± 1000m
fytochorion: 19. Bílé Karpaty stepní
datum: 1927-06
náleze: Anežka Uhrová
herbář: BRNU
projekt: Excerpt Atlas
ID: 13338995

původní jméno: *Centaurea axillaris*
lokalita: Malá Vrbka: svah. luka na Výzkumu
nejbližší obec: Hrubá Vrbka, okres Hodonín
souřadnice: 48°52'20.00"N, 17°26'12.00"E, ± 500m
fytochorion: 19. Bílé Karpaty stepní
datum: 1924-07-03
náleze: Stanislav Staněk
herbář: BRNU
projekt: Excerpt Atlas
ID: 13339044

původní jméno: *Centaurea*
lokalita: Strážnice, Velká: Lipovská luka (zřídka)
nejbližší obec: Velká nad Veličkou, okres Hodonín
souřadnice: 48°53'45.53"N, 17°28'58.61"E, ± 500m
fytochorion: 19. Bílé Karpaty stepní
datum: 1913-06-08
náleze: Matouš Běňa
herbář: BRNM
projekt: Excerpt Atlas
ID: 13338274

původní jméno: *Centaurea variegata*
lokalita: "Vyzkum" pr. Malá Vrbka
nejbližší obec: Hrubá Vrbka, okres Hodonín
souřadnice: 48°52'20.00"N, 17°26'12.00"E, ± 500m
fytochorion: 19. Bílé Karpaty stepní
datum: 1906-07-21
náleze: František Čoka
herbář: BRNU
projekt: Excerpt Atlas
ID: 13339075

původní jméno: *Centaurea variegata* v. *stricta*
lokalita: Hrubá Vrbka: stráně Viskúně [Wiskun Berg = Výzkum] k Radějovskému potoku
nejbližší obec: Hrubá Vrbka, okres Hodonín
souřadnice: 48°51'53.00"N, 17°26'7.00"E, ± 300m
fytochorion: 19. Bílé Karpaty stepní
datum: 1905-06-13
náleze: František Čoka
herbář: BRNU
projekt: Excerpt Atlas
ID: 13339069

původní jméno: *Cyanus triuph.*
lokalita: Hrubá Vrbka
nejbližší obec: Hrubá Vrbka, okres Hodonín
souřadnice: 48°52'19.00"N, 17°28'37.00"E, ± 2000m
fytochorion: 19. Bílé Karpaty stepní
náleze: coll.?
herbář: BRNM
projekt: Excerpt Atlas
ID: 13338267

původní jméno: *Centaurea Triumphetii* All. subsp. *stricta* (W. K. J. Dost.)
lokalita: Tasov: tasovské louky, SZ Výzkumu
nejbližší obec: Tasov, okres Hodonín
souřadnice: 48°52'49.00"N, 17°25'58.00"E, ± 1000m
nadmořská výška: 370 m
fytochorion: 19. Bílé Karpaty stepní
datum: 1957-07-12
náleze: František Šmarda
herbář: BRNM
projekt: Excerpt Atlas
ID: 13366224

původní jméno: *Centaurea Triumphetii* All var. *stricta*
lokalita: Kněždub, Olšice
nejbližší obec: Hrubá Vrbka, okres Hodonín
souřadnice: 48°51'12.00"N, 17°26'10.00"E, ± 500m
nadmořská výška: 400 m
fytochorion: 78. Bílé Karpaty lesní
datum: 1946-06-08
náleze: František Šmarda
herbář: BRNM
projekt: Excerpt Atlas
ID: 13366044

původní jméno: *Centaurea axillaris* Willd, ssp. *stricta*
lokalita: collis Výzkum supra Malá Vrbka
nejbližší obec: Hrubá Vrbka, okres Hodonín
souřadnice: 48°52'20.00"N, 17°26'12.00"E, ± 500m
fytochorion: 19. Bílé Karpaty stepní
datum: 1973-07-02
náleze: Ferdinand Weber
herbář: PR
projekt: Excerpt Atlas
ID: 13552360

původní jméno: *Centaurea stricta* W. K.
lokalita: in decl. supra pag. Kuželov
nejbližší obec: Kuželov, okres Hodonín
souřadnice: 48°51'8.00"N, 17°29'47.00"E, ± 500m
fytochorion: 19. Bílé Karpaty stepní
datum: 1970-06-24
náleze: Ferdinand Weber
herbář: PR
projekt: Excerpt Atlas
ID: 13552328

původní jméno: *Centaurea stricta* W. K.
lokalita: collis Výzkum supra M. Vrbka
nejbližší obec: Hrubá Vrbka, okres Hodonín
souřadnice: 48°52'20.00"N, 17°26'12.00"E, ± 500m
fytochorion: 19. Bílé Karpaty stepní
datum: 1956-06-12
náleze: Ferdinand Weber
herbář: PR
projekt: Excerpt Atlas
ID: 13552379

lokality: in colle Hájová prope vicum Lipov procul oppidum Veselí nad Moravou
nejbližší obec: Lipov, okres Hodonín
souřadnice: 48°53'40.00"N, 17°28'39.00"E, ± 1000m
fytochorion: 19. Bílé Karpaty stepní
datum: 1949-06-09
náleze: Miloš Deyl
herbář: PR
projekt: Excerpt Atlas
ID: 13552405

původní jméno: *Centaurea axillaris* Willd
lokality: stepní stráně Výzkumu nad Tasovem
nejbližší obec: Tasov, okres Hodonín
souřadnice: 48°52'49.00"N, 17°25'58.00"E, ± 1000m
fytochorion: 19. Bílé Karpaty stepní
datum: 1936-06
náleze: Ferdinand Weber
herbář: PR
projekt: Excerpt Atlas
ID: 13552350

původní jméno: *Centaurea axillaris* Willd v. *stricta*
lokality: Bílé Karpaty: Výzkum u M. Vrbky
nejbližší obec: Hrubá Vrbka, okres Hodonín
souřadnice: 48°52'20.00"N, 17°26'12.00"E, ± 500m
fytochorion: 19. Bílé Karpaty stepní
datum: 1934-05
náleze: Ferdinand Weber
herbář: PR
projekt: Excerpt Atlas
ID: 13552199

původní jméno: *Centaurea stricta* W. K.
lokality: collis Výzkum supra pag. Tasov
nejbližší obec: Tasov, okres Hodonín
souřadnice: 48°52'49.00"N, 17°25'58.00"E, ± 1000m
fytochorion: 19. Bílé Karpaty stepní
datum: 1932-06-23
náleze: Ferdinand Weber
herbář: PR
projekt: Excerpt Atlas
ID: 13552240

původní jméno: *Centaurea stricta* W. K.
lokality: collis Hájová supra pag. Lipov (Veselí n. Mor.), una cum *Veronica spuria*, *Iris variegata*, *Echium rubrum*, *Stipa stenophylla*
nejbližší obec: Lipov, okres Hodonín
souřadnice: 48°53'40.00"N, 17°28'39.00"E, ± 1000m
fytochorion: 19. Bílé Karpaty stepní
datum: 1932-06-20
náleze: Ferdinand Weber
herbář: PR
projekt: Excerpt Atlas
ID: 13552236

původní jméno: *Centaurea stricta* W. K.
lokality: in stepp loco Osypný prope pag. Kněždub (Strážnice)
nejbližší obec: Hrubá Vrbka, okres Hodonín
souřadnice: 48°52'0.00"N, 17°25'23.00"E, ± 500m
fytochorion: 19. Bílé Karpaty stepní
datum: 1932-06
náleze: Ferdinand Weber
herbář: PR
projekt: Excerpt Atlas
ID: 13552251

původní jméno: *Centaurea stricta* W. K.
lokalita: in pratis stepp. Vojšické supra pag. M. Vrbka (Strážnice)
nejbližší obec: Hrubá Vrbka, okres Hodonín
souřadnice: 48°51'12.00"N, 17°26'10.00"E, ± 1000m
fytochorion: 19. Bílé Karpaty stepní
datum: 1930-06-18
náleze: Ferdinand Weber
herbář: PR
projekt: Excerpt Atlas
ID: 13552249

původní jméno: *Centaurea axillaris* Willd. subsp. *stricta* W. K.
lokalita: J svah Výzkumu u Radějova
nejbližší obec: Hrubá Vrbka, okres Hodonín
souřadnice: 48°51'50.00"N, 17°26'12.00"E, ± 500m
fytochorion: 19. Bílé Karpaty stepní
datum: 1928-06-21
náleze: Pavel Sillinger
herbář: PR
projekt: Excerpt Atlas
ID: 13552195

původní jméno: *Centaurea*
lokalita: Vojšice
nejbližší obec: Hrubá Vrbka, okres Hodonín
souřadnice: 48°51'12.00"N, 17°26'10.00"E, ± 1000m
fytochorion: 19. Bílé Karpaty stepní
náleze: Ferdinand Weber
herbář: PR
projekt: Excerpt Atlas
ID: 13552359

7170c

původní jméno: *Cyanus triumfettii* (All.) Dost. ex A. et D. Löve
lokalita: Radějov: louky na SZ svahu k. Čertoryje, ca 1 km od rybníčku
nejbližší obec: Radějov, okres Hodonín
souřadnice: 48°50'2.00"N, 17°22'53.00"E, ± 500m
nadmořská výška: 400 m
fytochorion: 78. Bílé Karpaty lesní
datum: 1995-06-01
náleze: Marie Elsnerová
herbář: GM
projekt: Excerpt Atlas
ID: 13338755

původní jméno: *Centaurea triumfetti* All.
lokalita: Radějov: PR Kútky, louka
nejbližší obec: Radějov, okres Hodonín
souřadnice: 48°50'2.00"N, 17°22'53.00"E, ± 500m
fytochorion: 78. Bílé Karpaty lesní
datum: 1988-08-05
náleze: Jan W. Jongepier; Ivana Jongepierová
herbář: OLM
projekt: Excerpt Atlas
ID: 13338421

původní jméno: *Centaurea stricta* W. K.
lokalita: loco Kútek prope pag. Radějov (Strážnice) una cum *Stipa stenophylla*, *Seratulla lycop.* et *Danthonia calyc.*
nejbližší obec: Radějov, okres Hodonín
souřadnice: 48°50'2.00"N, 17°22'53.00"E, ± 500m
fytochorion: 78. Bílé Karpaty lesní
datum: 1933-06
náleze: Ferdinand Weber
herbář: PR
projekt: Excerpt Atlas
ID: 13552250

původní jméno: *Centaurea stricta* W. K.
lokalita: in convallare rivul. Mandát prope pag. Radějov (Strážnice)
nejbližší obec: Radějov, okres Hodonín
souřadnice: 48°50'20.00"N, 17°21'11.00"E, ± 1000m
fytochorion: 78. Bílé Karpaty lesní
datum: 1927-06
nálezce: Ferdinand Weber
herbář: PR
projekt: Excerpt Atlas
ID: 13552244

7171a

původní jméno: *Centaurea stricta* W. K.
lokalita: collis Léšč [Léšť] supra Velká n. Vel.
nejbližší obec: Velká nad Veličkou, okres Hodonín
souřadnice: 48°51'55.00"N, 17°30'40.00"E, ± 500m
fytochorion: 19. Bílé Karpaty stepní
datum: 1970-06-24
nálezce: Ferdinand Weber
herbář: PR
projekt: Excerpt Atlas
ID: 13552326

původní jméno: *Centaurea triumfetti* All.
lokalita: in substepposis Podhradské lúky dictis in decl. sept. collis Háj supra opp. Súchov [správně má být východní svah]
nejbližší obec: Suchov, okres Hodonín
souřadnice: 48°53'22.00"N, 17°33'49.00"E, ± 500m
nadmořská výška: 500 m
fytochorion: 78. Bílé Karpaty lesní
datum: 1942-07-17
nálezce: Josef Dostál
herbář: PR
projekt: Excerpt Atlas
ID: 13552313

původní jméno: *Centaurea stricta* W. K.
lokalita: collis Hradisko supra pag. Velká n. Vel.
nejbližší obec: Javorník, okres Hodonín
souřadnice: 48°51'31.00"N, 17°32'43.00"E, ± 500m
fytochorion: 78. Bílé Karpaty lesní
datum: 1930-06
nálezce: Ferdinand Weber
herbář: PR
projekt: Excerpt Atlas
ID: 13552242

7171b

původní jméno: *Cyanus triumfetti* (All.) Dost. ex A. et D. Löve
lokalita: Horní Němčí: luční komplex "Přední louky", cca 4 km J obce
nejbližší obec: Suchov, okres Hodonín
souřadnice: 48°53'40.00"N, 17°36'48.00"E, ± 1000m
fytochorion: 78. Bílé Karpaty lesní
datum: 1978-06-22
nálezce: Vlastimil Tlusták
herbář: LIM
projekt: Excerpt Atlas
ID: 13338904

7171c

původní jméno: *Centaurea stricta* W. K.
lokalita: in pratis collis Machová supra st. viae ferr. Vrbovce
nejbližší obec: Javorník, okres Hodonín
souřadnice: 48°49'25.00"N, 17°31'23.00"E, ± 500m
fytochorion: 78. Bílé Karpaty lesní
datum: 1926-06
náleze: Ferdinand Weber
herbář: PR
projekt: Excerpt Atlas
ID: 13552243

původní jméno: *Cyanus triumfettii*
lokalita: H-E 15a. Hodonín: Javorník: Krčmy (Zajíčkův mlýn) (7171c 1922a) /namapovala jsem JV od obcí Javorník, na mapě jsem nenašla, pozn. Tomšovicová, 4.1.2005/
nejbližší obec: Javorník, okres Hodonín
souřadnice: 48°49'41.21"N, 17°30'48.24"E, ± 500m
fytochorion: 78. Bílé Karpaty lesní
datum: 1922
pramen: Staněk S., Jongepierová I. & Jongepier J. W. (1996): Historická květena Bílých Karpat. - Sborn. Přírod. Klubu Uherské Hradiště, suppl. [1]: 1-194.
projekt: FLDOK
ID: 9699873

7261b

původní jméno: *Centaurea triumfettii*
lokalita: Hnanice. pahorek Horecký vrch poblíž státní hranice 1 km ZJZ obce.
souřadnice: 48°47'47.00"N, 15°58'21.00"E
nadmořská výška: 310 m
fytochorion: 16. Znojensko-brněnská pahorkatina
datum: 1991-06-10
náleze: M. Chytrý
pramen: Chytrý M. et Vicherek J. (2003): Travinná, keříčková a křovinná vegetace Národního parku Podyjí/Thayatal. - *Thayensia*, Znojmo, 5: 11-84.
projekt: ČNFD
ID: 1684121

původní jméno: *Centaurea triumfettii*
lokalita: Hnanice. pahorek Horecký vrch poblíž státní hranice 1 km ZJZ obce.
souřadnice: 48°47'47.00"N, 15°58'21.00"E
nadmořská výška: 310 m
fytochorion: 16. Znojensko-brněnská pahorkatina
datum: 1991-06-10
náleze: M. Chytrý
pramen: Chytrý M. et Vicherek J. (2003): Travinná, keříčková a křovinná vegetace Národního parku Podyjí/Thayatal. - *Thayensia*, Znojmo, 5: 11-84.
projekt: ČNFD
ID: 1684254

7265a

původní jméno: *Centaurea triumfettii* (All)
lokalita: Nový Přerov: Langewart, vrchol kopce, Z okraj
nejbližší obec: Nový Přerov, okres Břeclav
souřadnice: 48°47'57.00"N, 16°31'8.00"E, ± 100m
fytochorion: 17a. Dunajovické kopce
datum: 1991-06-24
náleze: Milada Rigasová
herbář: MMI
projekt: Excerpt Atlas
ID: 13339306

původní jméno: *Centaurea triumfetti* (All.)
lokalita: Nový Přerov: Lange Wart, step na hranici 2 km VJV obce
nejbližší obec: Nový Přerov, okres Břeclav
souřadnice: 48°47'57.00"N, 16°31'8.00"E, ± 100m
fytochorion: 17a. Dunajovické kopce
datum: 1983-06-20
náleze: Vít Grulich
herbář: MMI
projekt: Excerpt Atlas
ID: 13339278

původní jméno: *Centaurea triumfettii* (All.)
lokalita: Nový Přerov: Lange Wart, step na hranici 2 km VJV obce
nejbližší obec: Nový Přerov, okres Břeclav
souřadnice: 48°47'57.00"N, 16°31'8.00"E, ± 100m
fytochorion: 17a. Dunajovické kopce
datum: 1983-06-20
náleze: Vít Grulich
herbář: MMI
projekt: Excerpt Atlas
ID: 13339294

7265b

původní jméno: *Centaurea triumfettii* ssp. *axillaris*
lokalita: Pavlovské vrchy, Mikulov (distr. Břeclav): Šibeničnick
souřadnice: 48°47'20.00"N, 16°37'50.00"E
fytochorion: 17b. Pavlovské kopce
datum: 1930
náleze: J. Klika
pramen: Klika J. (1931): Studien über die xerotherme Vegetation Mitteleuropas I. - Die Pollauer Berge im südlichen Mähren. - Beih. Bot. Cbl., Jena, 47 B: 343-398.
projekt: ČNFD
ID: 2580311

7266b

původní jméno: *Centaurea triumfettii*
lokalita: Valtice: okolí "Rendezvous", 2,5 km SVV obce
nejbližší obec: Valtice, okres Břeclav
souřadnice: 48°45'1.00"N, 16°47'35.00"E, ± 300m
nadmořská výška: 200 m
fytochorion: 18a. Dyjsko-svratecký úval
datum: 1978-06-08
náleze: Karel Sutorý
herbář: BRNM
projekt: Excerpt Atlas
ID: 13366265