

## Distribution of *Achillea asplenifolia* in the Czech Republic

Author of the map: Jiří Danihelka

Map produced on: 18-11-2015

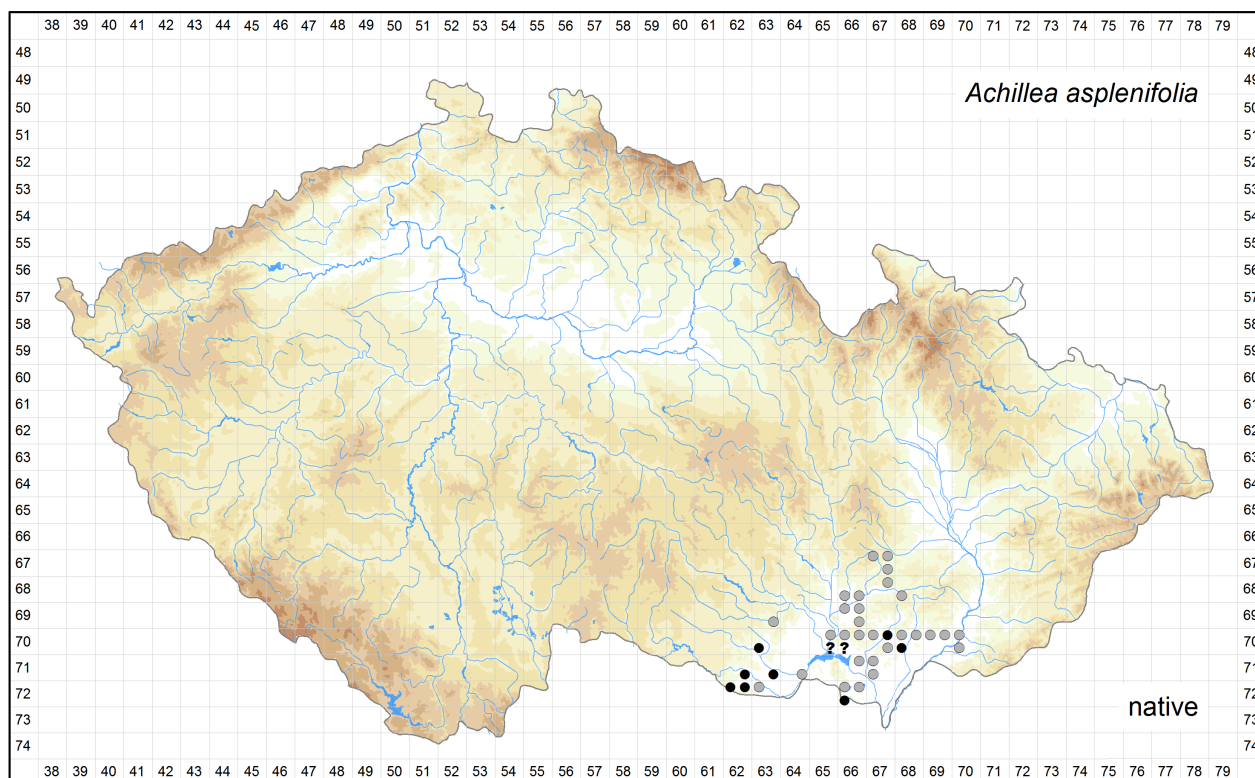

Database records used for producing the distribution map of *Achillea asplenifolia* published in Preslia.

Coordinate system: WGS84.

Abbreviations of projects (data sources):

ČNFD: Czech National Phytosociological Database (managed by Department of Botany and Zoology, Faculty of Science, Masaryk University)

Excerpt Atlas: Taxonomic Experts' Records for Atlas of the Distribution of Vascular Plants in the Czech Republic (managed by Institute of Botany, The Czech Academy of Sciences)

NDOP: Species Occurrence Database (managed by Nature Conservation Agency of the Czech Republic)

The records listed below are arranged according to the grid numbers and given in their original language, usually in Czech, German or Latin. The following header fields are used: původní jméno – original name (original identification, received as or published as); lokalita – locality; nejbližší obec – nearest city, town or village; souřadnice – geographic coordinates; nadmořská výška – altitude; fytochorion – phytogeographical district; datum – date; nálezcce – author of the field record or collector; pramen – source; herbář – herbarium collection; projekt – project; komentář zapsaný při tvorbě záznamu – comments imported into the Pladias database; komentář přidaný při tvorbě mapy – comments added in the Pladias database by the author of the map or other persons; původnost – geographic origin (původní – native; nepůvodní – alien); ID – record ID.

### 6767a

lokalita: Vyškov: in pratis humidis ad Pístovický rybník  
 nejbližší obec: Pístovice, okres Vyškov  
 souřadnice: 49°16'19.00"N, 16°53'54.00"E  
 fytochorion: 71c. Drahanské podhůří  
 datum: 1950-06-11  
 nálezcce: V. jun. Skřivánek  
 herbář: BRNM  
 projekt: Excerpt Atlas  
 ID: 10530

lokality: Pístovice u Vyškova: poblíž Velkého rybníka  
nejbližší obec: Pístovice, okres Vyškov  
souřadnice: 49°16'19.00"N, 16°53'54.00"E  
fytochorion: 71c. Drahanské podhůří  
datum: 1944-08-19  
náleze: J. Horňanský  
herbář: BRNM  
projekt: Excerpt Atlas  
ID: 10528

#### 6767b

lokality: Vyškov: in pratis humidis ad pagum Pazderna  
nejbližší obec: Vyškov-Pazderna, okres Vyškov  
souřadnice: 49°17'3.00"N, 16°59'24.00"E  
fytochorion: 21a. Hanácká pahorkatina  
datum: 1949-05-19  
náleze: V. jun. Skřivánek  
herbář: BRNM  
projekt: Excerpt Atlas  
ID: 10529

#### 6767d

lokality: Vyškov: in pratis subsalsis ad pagum Rostěnice  
nejbližší obec: Rostěnice, okres Vyškov  
souřadnice: 49°14'23.00"N, 16°57'57.00"E  
fytochorion: 21a. Hanácká pahorkatina  
datum: 1945-05-31  
náleze: V. jun. Skřivánek  
herbář: BRNM  
projekt: Excerpt Atlas  
ID: 10523

#### 6866c

lokality: distr. Brno, Sokolnice: louky Lačavy  
nejbližší obec: Újezd u Brna, okres Brno-venkov  
souřadnice: 49°6'14.00"N, 16°44'12.00"E  
fytochorion: 20b. Hustopečská pahorkatina  
datum: 1922-08-01  
náleze: J. Šmarda  
herbář: PR  
projekt: Excerpt Atlas  
komentář zapsaný při tvorbě záznamu: Achillea cf. aspleniifolia;  
ID: 10483

lokality: Brno, Sokolnice, Lačavy (louky)  
nejbližší obec: Újezd u Brna, okres Brno-venkov  
souřadnice: 49°6'14.00"N, 16°44'12.00"E  
fytochorion: 20b. Hustopečská pahorkatina  
datum: 1922  
náleze: J. Šmarda  
herbář: PRC  
projekt: Excerpt Atlas  
komentář zapsaný při tvorbě záznamu: Achillea cf. aspleniifolia;  
ID: 10484

lokality: příkopy při silnici ze Šternova u Sokolnic do Otnic  
nejbližší obec: Sokolnice, okres Brno-venkov  
souřadnice: 49°6'40.00"N, 16°43'44.00"E  
fytochorion: 20b. Hustopečská pahorkatina  
datum: 1921  
náleze: Bílý  
herbář: BRNM  
projekt: Excerpt Atlas  
ID: 10482

původní jméno: orig.: *Achillea asplenifolia*; V. Spudilová 1953-12-29: *Achillea asplenifolia* var. *crustata*; J. Danihelka 1995: *Achillea aspleniifolia*;  
lokalita: Morava - Brno. Sokolnice: vlh. louka při silnici do Začan  
nejbližší obec: Újezd u Brna, okres Brno-venkov  
souřadnice: 49°6'14.00"N, 16°44'12.00"E  
fytochorion: 20b. Hustopečská pahorkatina  
datum: 1920-09-19  
náleze: S. Staněk  
herbář: BRNU  
projekt: Excerpt Atlas  
komentář zapsaný při tvorbě záznamu: BRNU 315010; distr. phytogeogr. 20b Hustopečská pahorkatina;  
ID: 19446

#### 6866d

lokalita: distr. Brno, na vlhkých loukách u Šaratice a Otnic  
nejbližší obec: Šaratice, okres Vyškov  
souřadnice: 49°6'13.00"N, 16°48'22.00"E  
nadmořská výška: 200 m  
fytochorion: 20b. Hustopečská pahorkatina  
datum: 1946-08-02  
náleze: J. Šourek  
herbář: PR  
projekt: Excerpt Atlas  
ID: 10478

lokalita: vlhké louky u Šaratic a Otnic  
nejbližší obec: Šaratice, okres Vyškov  
souřadnice: 49°6'13.00"N, 16°48'22.00"E  
fytochorion: 20b. Hustopečská pahorkatina  
datum: 1946  
náleze: J. Bílý  
herbář: BRNM  
projekt: Excerpt Atlas  
ID: 10479

lokalita: silniční příkopy na slaných půdách u Šaratic  
nejbližší obec: Hostěrádky-Rešov, okres Vyškov  
souřadnice: 49°7'2.00"N, 16°47'36.00"E  
nadmořská výška: 200 m  
fytochorion: 20b. Hustopečská pahorkatina  
datum: 1946  
náleze: F. Šmarda  
herbář: BRNM  
projekt: Excerpt Atlas  
ID: 10488

lokalita: in pratibus subsalsis ad pagum Šaratice  
nejbližší obec: Šaratice, okres Vyškov  
souřadnice: 49°6'2.00"N, 16°48'12.00"E  
fytochorion: 20b. Hustopečská pahorkatina  
datum: 1946  
náleze: V. jun. Skřivánek  
herbář: BRNM  
projekt: Excerpt Atlas  
ID: 10493

původní jméno: *Achillea asplenifolia*?  
lokalita: Vlhké louky u Šaratic a Otnic  
nejbližší obec: Šaratice, okres Vyškov  
souřadnice: 49°6'13.00"N, 16°48'22.00"E  
fytochorion: 20b. Hustopečská pahorkatina  
datum: 1946-08-02  
náleze: J. Bílý  
herbář: PRC  
projekt: Excerpt Atlas  
ID: 10535

lokality: distr. Brno, Šaratice: na příkopu u silnice západně obce  
nejbližší obec: Hostěrádky-Rešov, okres Vyškov  
souřadnice: 49°7'2.00"N, 16°47'36.00"E  
fytochorion: 20b. Hustopečská pahorkatina  
datum: 1944-06-11  
náleze: J. Šourek  
herbář: PR  
projekt: Excerpt Atlas  
ID: 10486

lokality: Brno, na příkopu silnice záp. obce Šaratice  
nejbližší obec: Hostěrádky-Rešov, okres Vyškov  
souřadnice: 49°7'2.00"N, 16°47'36.00"E  
nadmořská výška: 200 m  
fytochorion: 20b. Hustopečská pahorkatina  
datum: 1944-06-11  
náleze: J. Šourek  
herbář: PRC  
projekt: Excerpt Atlas  
ID: 10487

lokality: in locis salsis prameny hořké vody prope oppidulum Šaratice  
nejbližší obec: Šaratice, okres Vyškov  
souřadnice: 49°6'2.00"N, 16°48'12.00"E  
fytochorion: 20b. Hustopečská pahorkatina  
datum: 1944  
náleze: F. Weber  
herbář: BRNM  
projekt: Excerpt Atlas  
ID: 10489

lokality: in pratis subsalsis ad aquam Šaratice prope pagum Šaratice  
nejbližší obec: Šaratice, okres Vyškov  
souřadnice: 49°6'2.00"N, 16°48'12.00"E  
fytochorion: 20b. Hustopečská pahorkatina  
datum: 1944  
náleze: V. jun. Skřivánek  
herbář: BRNM  
projekt: Excerpt Atlas  
ID: 10491

lokality: Šaratice  
nejbližší obec: Šaratice, okres Vyškov  
souřadnice: 49°6'2.00"N, 16°48'12.00"E  
fytochorion: 20b. Hustopečská pahorkatina  
datum: 1942-08-02  
náleze: Langer  
herbář: VYM  
projekt: Excerpt Atlas  
ID: 10485

lokality: Vyškov, slané loučky u pramenů Šaratice u obce Šaratice  
nejbližší obec: Šaratice, okres Vyškov  
souřadnice: 49°6'2.00"N, 16°48'12.00"E  
nadmořská výška: 250 m  
fytochorion: 20b. Hustopečská pahorkatina  
datum: 1942-08-02  
náleze: V. jun. Skřivánek  
herbář: PRC  
projekt: Excerpt Atlas  
komentář zapsaný při tvorbě záznamu: Achillea cf. aspleniifolia;  
ID: 10490

lokalita: in pratis subsalsis ad aquam Šaratica prope pagum Šaratice  
nejbližší obec: Šaratice, okres Vyškov  
souřadnice: 49°6'2.00"N, 16°48'12.00"E  
fytochorion: 20b. Hustopečská pahorkatina  
datum: 1942  
náleze: V. jun. Skřivánek  
herbář: BRNM  
projekt: Excerpt Atlas  
ID: 10492

lokalita: při cestě z Hostěrádek do Práce  
nejbližší obec: Hostěrádky-Rešov, okres Vyškov  
souřadnice: 49°7'39.00"N, 16°46'21.00"E  
fytochorion: 20b. Hustopečská pahorkatina  
datum: 1921  
náleze: Bílý  
herbář: BRNM  
projekt: Excerpt Atlas  
ID: 10468

lokalita: při polní cestě z Dolních Hostěrádek do Sokolnic  
nejbližší obec: Sokolnice, okres Brno-venkov  
souřadnice: 49°7'8.00"N, 16°45'14.00"E  
fytochorion: 20b. Hustopečská pahorkatina  
datum: 1921  
náleze: Bílý  
herbář: BRNM  
projekt: Excerpt Atlas  
ID: 10469

lokalita: příkopy při silnici z Hostěrádek u Sokolnic do Šaratice  
nejbližší obec: Hostěrádky-Rešov, okres Vyškov  
souřadnice: 49°7'6.00"N, 16°47'32.00"E  
fytochorion: 20b. Hustopečská pahorkatina  
datum: 1921  
náleze: Bílý  
herbář: BRNM  
projekt: Excerpt Atlas  
ID: 10472

lokalita: Mokré louky u Prace nedaleko Brna  
nejbližší obec: Prace, okres Brno-venkov  
souřadnice: 49°8'20.00"N, 16°46'7.00"E  
fytochorion: 20b. Hustopečská pahorkatina  
datum: 1921-08-07  
náleze: J. Bílý  
herbář: BRNM  
projekt: Excerpt Atlas  
komentář zapsaný při tvorbě záznamu: 2 archy;  
ID: 10481

lokalita: při silnici z Hostěrádek do Šaratic  
nejbližší obec: Hostěrádky-Rešov, okres Vyškov  
souřadnice: 49°7'6.00"N, 16°47'32.00"E  
fytochorion: 20b. Hustopečská pahorkatina  
datum: 1920  
náleze: Bílý  
herbář: BRNM  
projekt: Excerpt Atlas  
ID: 10470

lokality: mokré příkopy při silnici z Hostěrádek do Šaratic; Studánky Šaratic  
nejbližší obec: Hostěrádky-Rešov, okres Vyškov  
souřadnice: 49°7'6.00"N, 16°47'32.00"E  
fytochorion: 20b. Hustopečská pahorkatina  
datum: 1920  
náleze: Bílý  
herbář: BRNM  
projekt: Excerpt Atlas  
ID: 10471

lokality: Wiesen zwischen Ottnitz und Scharatitz  
nejbližší obec: Šaratic, okres Vyškov  
souřadnice: 49°6'13.00"N, 16°48'22.00"E  
fytochorion: 20b. Hustopečská pahorkatina  
datum: 1901  
náleze: A. Wildt  
herbář: BRNM  
projekt: Excerpt Atlas  
ID: 10480

původní jméno: orig.: *Achillea aspleniifolia*; V. Spudilová 1953-12-29: *Achillea asplenifolia* var. *scabra*; J. Danihelka 1995: *Achillea aspleniifolia*;  
lokality: Morava - Slavkov. Šaratic: loučka u pamenů minerální vody  
nejbližší obec: Šaratic, okres Vyškov  
souřadnice: 49°6'2.00"N, 16°48'12.00"E  
fytochorion: 20b. Hustopečská pahorkatina  
datum: 1920-07-04  
náleze: S. Staněk  
herbář: BRNU  
projekt: Excerpt Atlas  
komentář zapsaný při tvorbě záznamu: BRNU 590639; distr. phytogeogr. 20b Hustopečská pahorkatina;  
ID: 19453

původní jméno: orig.: *Achillea asplenifolia*; V. Spudilová 1953-12-29: *Achillea asplenifolia* var. *crustata*; J. Danihelka 1995: *Achillea aspleniifolia*;  
lokality: Mähren: Scharatitz bei Sokolnitz  
nejbližší obec: Šaratic, okres Vyškov  
souřadnice: 49°6'2.00"N, 16°48'12.00"E  
fytochorion: 20b. Hustopečská pahorkatina  
datum: 1901-06-01  
náleze: A. Wildt  
herbář: BRNU  
projekt: Excerpt Atlas  
komentář zapsaný při tvorbě záznamu: BRNU 71912; distr. phytogeogr. 20b Hustopečská pahorkatina;  
ID: 19448

#### **6867b**

lokality: distr. Vyškov, in prato humido inter collem Větrníky et vicum Letonice  
nejbližší obec: Letonice, okres Vyškov  
souřadnice: 49°11'22.00"N, 16°58'16.00"E  
nadmořská výška: 250 m  
fytochorion: 20a. Bučovická pahorkatina  
datum: 1962-06-23  
náleze: J. Soják  
herbář: PR  
projekt: Excerpt Atlas  
ID: 10457

lokality: úpatí Větrníku (slané louky) u Bučovic  
nejbližší obec: Letonice, okres Vyškov  
souřadnice: 49°11'51.00"N, 16°58'12.00"E  
fytochorion: 20a. Bučovická pahorkatina  
datum: 1948  
náleze: F. Šmarda  
herbář: BRNM  
projekt: Excerpt Atlas  
ID: 10455

lokalita: in locis subsalsis graminosis collis větrník supra oppidulum Letonice  
nejbližší obec: Letonice, okres Vyškov  
souřadnice: 49°11'41.00"N, 16°58'21.00"E  
fytochorion: 20a. Bučovická pahorkatina  
datum: 1948  
nálezc: F. Weber  
herbář: BRNM  
projekt: Excerpt Atlas  
ID: 10466

lokalita: Vyškov: in declivibus stepposis loco dicto Větrníky  
nejbližší obec: Letonice, okres Vyškov  
souřadnice: 49°11'51.00"N, 16°58'12.00"E  
fytochorion: 20a. Bučovická pahorkatina  
datum: 1946-06-16  
nálezc: V. jun. Skřivánek  
herbář: BRNM  
projekt: Excerpt Atlas  
ID: 10456

lokalita: in pratis subsalsis ad pagum Dražovice  
nejbližší obec: Dražovice, okres Vyškov  
souřadnice: 49°11'47.00"N, 16°56'55.00"E  
fytochorion: 20a. Bučovická pahorkatina  
datum: 1946  
nálezc: V. jun. Skřivánek  
herbář: BRNM  
projekt: Excerpt Atlas  
ID: 10458

lokalita: d. Vyškov, slaniště louky u Dražovic  
nejbližší obec: Dražovice, okres Vyškov  
souřadnice: 49°11'47.00"N, 16°56'55.00"E  
fytochorion: 20a. Bučovická pahorkatina  
datum: 1946  
nálezc: V. jun. Skřivánek  
herbář: BRNM  
projekt: Excerpt Atlas  
ID: 10460

lokalita: Vyškov: slaniště loučky na úpatí Větrníků u Dražovic  
nejbližší obec: Letonice, okres Vyškov  
souřadnice: 49°11'51.00"N, 16°58'12.00"E  
fytochorion: 20a. Bučovická pahorkatina  
datum: 1946  
nálezc: V. jun. Skřivánek  
herbář: BRNM  
projekt: Excerpt Atlas  
ID: 10461

lokalita: d. Vyškov, in pratis subsalsis ad pagum Dražovice  
nejbližší obec: Dražovice, okres Vyškov  
souřadnice: 49°11'47.00"N, 16°56'55.00"E  
fytochorion: 20a. Bučovická pahorkatina  
datum: 1945  
nálezc: V. jun. Skřivánek  
herbář: BRNM  
projekt: Excerpt Atlas  
ID: 10459

lokalita: Slavkov: na slanisku pod Větrníky  
nejbližší obec: Letonice, okres Vyškov  
souřadnice: 49°11'51.00"N, 16°58'12.00"E  
nadmořská výška: 350 m  
fytochorion: 20a. Bučovická pahorkatina  
datum: 1943-07-16  
náleze: J. Šourek  
herbář: PR  
projekt: Excerpt Atlas  
ID: 10454

lokalita: Slavkov: na slanisku pod Větrníky (mimo rezervaci)  
nejbližší obec: Letonice, okres Vyškov  
souřadnice: 49°11'41.00"N, 16°58'21.00"E  
nadmořská výška: 350 m  
fytochorion: 20a. Bučovická pahorkatina  
datum: 1943-07-16  
náleze: J. Šourek  
herbář: PRC  
projekt: Excerpt Atlas  
ID: 10534

lokalita: slané loučky a úhory u obce Letonice  
nejbližší obec: Letonice, okres Vyškov  
souřadnice: 49°11'6.00"N, 16°58'14.00"E  
nadmořská výška: 320 m  
fytochorion: 20a. Bučovická pahorkatina  
datum: 1942-07-14  
náleze: V. jun. Skřivánek  
herbář: PRC  
projekt: Excerpt Atlas  
ID: 10462

lokalita: Letonice, pod Větrníky  
nejbližší obec: Letonice, okres Vyškov  
souřadnice: 49°11'41.00"N, 16°58'21.00"E  
fytochorion: 20a. Bučovická pahorkatina  
datum: 1942-07-17  
náleze: s. coll.  
herbář: VYM  
projekt: Excerpt Atlas  
komentář zapsaný při tvorbě záznamu: sběratel omylem nezapsán;  
ID: 10465

lokalita: distr. Větrník, in pratis salsis ad pedem collis Větrník prope pag. Letonice  
nejbližší obec: Letonice, okres Vyškov  
souřadnice: 49°11'41.00"N, 16°58'21.00"E  
nadmořská výška: 300 m  
fytochorion: 20a. Bučovická pahorkatina  
datum: 1942-07-14  
náleze: J. Dostál  
herbář: PRC  
projekt: Excerpt Atlas  
ID: 10533

lokalita: in pratis subsalsis ad pagum Letonice  
nejbližší obec: Letonice, okres Vyškov  
souřadnice: 49°11'6.00"N, 16°58'14.00"E  
fytochorion: 20a. Bučovická pahorkatina  
datum: 1940-06-16  
náleze: V. jun. Skřivánek  
herbář: PRC  
projekt: Excerpt Atlas  
ID: 10463



lokalita: d. Vyškov: in pratis subsalsis ad Letonice  
nejbližší obec: Letonice, okres Vyškov  
souřadnice: 49°11'6.00"N, 16°58'14.00"E  
fytochorion: 20a. Bučovická pahorkatina  
datum: 1933  
náleze: F. Weber  
herbář: BRNM  
projekt: Excerpt Atlas  
ID: 10464

původní jméno: orig.: *Achillea asplenifolia*; J. Danihelka 2008-01-30: !;  
lokalita: Flora moravica: slatinné loučky pod "Větrníky"  
nejbližší obec: Letonice, okres Vyškov  
souřadnice: 49°11'48.00"N, 16°58'25.00"E  
fytochorion: 20a. Bučovická pahorkatina  
datum: 1947-06-01  
náleze: V. jun. Skřivánek  
herbář: BRNU  
projekt: Excerpt Atlas  
komentář zapsaný při tvorbě záznamu: BRNU 572916; herb. J. Bič; distr. phytogeogr. 20a Bučovická pahorkatina;  
ID: 19432

původní jméno: orig.: *Achillea asplenifolia*; V. Spudilová 1953-12-29: *Achillea asplenifolia* var. *crustata*; J. Danihelka 1995: *Achillea asplenifolia*;  
lokalita: Flora moravica: Slavkov, na mokré louce pod Větrníky u Letonice  
nejbližší obec: Letonice, okres Vyškov  
souřadnice: 49°11'41.00"N, 16°58'21.00"E  
fytochorion: 20a. Bučovická pahorkatina  
datum: 1940-06-09  
náleze: J. Podpěra  
herbář: BRNU  
projekt: Excerpt Atlas  
komentář zapsaný při tvorbě záznamu: BRNU 305444; 2 sheets; distr. phytogeogr. 20a Bučovická pahorkatina;  
ID: 19428

původní jméno: orig.: *Achillea asplenifolia*; V. Spudilová 1953-12-29: *Achillea asplenifolia* var. *crustata*; J. Danihelka 1995: *Achillea asplenifolia*;  
lokalita: Flora moravica: Slavkov: in paludosis subsalsis sub colle Větrník prope pag. Letonice  
nejbližší obec: Letonice, okres Vyškov  
souřadnice: 49°11'41.00"N, 16°58'21.00"E  
fytochorion: 20a. Bučovická pahorkatina  
datum: 1940-06-09  
náleze: V. Krist  
herbář: BRNU  
projekt: Excerpt Atlas  
komentář zapsaný při tvorbě záznamu: BRNU 304855; distr. phytogeogr. 20a Bučovická pahorkatina;  
ID: 19429

původní jméno: orig.: *Achillea asplenifolia*; V. Spudilová 1953-12-29: *Achillea asplenifolia* var. *crustata*; J. Danihelka 1995: *Achillea asplenifolia*;  
lokalita: Flora moravica: Slavkov: in pratis subsalsis ad pag. Letonice  
nejbližší obec: Letonice, okres Vyškov  
souřadnice: 49°11'6.00"N, 16°58'14.00"E  
fytochorion: 20a. Bučovická pahorkatina  
datum: 1940-06-09  
náleze: V. Krist  
herbář: BRNU  
projekt: Excerpt Atlas  
komentář zapsaný při tvorbě záznamu: BRNU 304834; distr. phytogeogr. 20a Bučovická pahorkatina;  
ID: 19430

původní jméno: orig.: *Achillea asplenifolia*; V. Spudilová 1953-12-29: *Achillea asplenifolia* var. *crustata*; J. Danihelka 1995: *Achillea asplenifolia*;

lokalita: Flora moravica: Slavkov: in pratis humidis ad pag. Letonice

nejbližší obec: Letonice, okres Vyškov

souřadnice: 49°11'6.00"N, 16°58'14.00"E

fytochorion: 20a. Bučovická pahorkatina

datum: 1940-06-09

nálezce: V. Krist

herbář: BRNU

projekt: Excerpt Atlas

komentář zapsaný při tvorbě záznamu: BRNU 304833; distr. phytogeogr. 20a Bučovická pahorkatina;

ID: 19431

#### 6868c

lokalita: Bučovice: in pratis in convalle Svatá prope pag. Kloboučky

nejbližší obec: Ždánice, okres Hodonín

souřadnice: 49°7'22.00"N, 17°2'7.00"E

fytochorion: 20a. Bučovická pahorkatina

datum: 1949

nálezce: V. jun. Skřivánek

herbář: BRNM

projekt: Excerpt Atlas

ID: 10467

lokalita: Bučovice (bl. Letonic)

nejbližší obec: Letonice, okres Vyškov

souřadnice: 49°8'53.00"N, 16°59'57.00"E

nadmořská výška: 300 m

fytochorion: 20a. Bučovická pahorkatina

datum: 1946-05-24

nálezce: F. Šmarda

herbář: BRNM

projekt: Excerpt Atlas

ID: 10453

#### 6963d

původní jméno: *Achillea millefolium*

lokalita: Rakšice, vlhké louky "Slatiny"

nejbližší obec: Rakšice, okres Znojmo

souřadnice: 49°1'15.00"N, 16°18'56.00"E

fytochorion: 16. Znojemsko-brněnská pahorkatina

datum: 1949-07-27

nálezce: J. Horňanský

herbář: BRNM

projekt: Excerpt Atlas

komentář zapsaný při tvorbě záznamu: BRNM 295278;

ID: 10537

#### 6966a

lokalita: Měnínská bažantnice

nejbližší obec: Měnín, okres Brno-venkov

souřadnice: 49°4'10.00"N, 16°41'32.00"E

fytochorion: 18a. Dyjsko-svratecký úval

datum: 1914

nálezce: Bílý

herbář: BRNM

projekt: Excerpt Atlas

ID: 10416

lokalita: Měnínská bažantnice  
nejbližší obec: Měnin, okres Brno-venkov  
souřadnice: 49°4'10.00"N, 16°41'32.00"E  
fytochorion: 18a. Dyjsko-svratecký úval  
datum: 1913-07-16  
náleze: J. Bílý  
herbář: PR  
projekt: Excerpt Atlas  
komentář zapsaný při tvorbě záznamu: Achillea cf. aspleniifolia;  
ID: 10417

lokalita: Měnínská bažantnice  
nejbližší obec: Měnin, okres Brno-venkov  
souřadnice: 49°4'10.00"N, 16°41'32.00"E  
fytochorion: 18a. Dyjsko-svratecký úval  
datum: 1913-07-16  
náleze: J. Bílý  
herbář: PR  
projekt: Excerpt Atlas  
komentář zapsaný při tvorbě záznamu: Achillea cf. aspleniifolia;  
ID: 10524

#### 6966b

lokalita: U kříže  
nejbližší obec: Nesvačilka, okres Brno-venkov  
souřadnice: 49°4'21.00"N, 16°45'37.00"E  
fytochorion: 20b. Hustopečská pahorkatina  
datum: 1961-08-27  
náleze: F. Weber  
herbář: PR  
projekt: Excerpt Atlas  
ID: 10476

lokalita: in locis salsis Wolfovy studánky prope opp. Sokolnice  
nejbližší obec: Žatčany, okres Brno-venkov  
souřadnice: 49°4'41.00"N, 16°46'8.00"E  
fytochorion: 20b. Hustopečská pahorkatina  
datum: 1944  
náleze: F. Weber  
herbář: BRNM  
projekt: Excerpt Atlas  
ID: 10498

lokalita: in locis salsis loco U Kříže inter pag. Nesvačilka et Wolfovy studánky  
nejbližší obec: Nesvačilka, okres Brno-venkov  
souřadnice: 49°4'21.00"N, 16°45'37.00"E  
fytochorion: 20b. Hustopečská pahorkatina  
datum: 1936-08-01  
náleze: F. Weber  
herbář: PR  
projekt: Excerpt Atlas  
ID: 10477

lokalita: in locis salsis ad pag. Těšany (Klobouky)  
nejbližší obec: Těšany, okres Brno-venkov  
souřadnice: 49°3'13.00"N, 16°45'58.00"E  
fytochorion: 20b. Hustopečská pahorkatina  
datum: 1935-08-01  
náleze: F. Weber  
herbář: PR  
projekt: Excerpt Atlas  
ID: 10496

lokalita: in locis slasis ad Šaratský dvůr (Těšany)  
nejbližší obec: Těšany, okres Brno-venkov  
souřadnice: 49°4'32.00"N, 16°47'10.00"E  
fytochorion: 20b. Hustopečská pahorkatina  
datum: 1933-08-01  
náleze: F. Weber  
herbář: PR  
projekt: Excerpt Atlas  
ID: 10495

lokalita: Sokolnice, loco Wolfovy studánky ad Šternov  
nejbližší obec: Žatčany, okres Brno-venkov  
souřadnice: 49°4'41.00"N, 16°46'8.00"E  
fytochorion: 20b. Hustopečská pahorkatina  
datum: 1930-08-13  
náleze: F. Weber  
herbář: PR  
projekt: Excerpt Atlas  
ID: 10497

lokalita: studánky hořké vody Šaratice  
nejbližší obec: Žatčany, okres Brno-venkov  
souřadnice: 49°4'27.00"N, 16°45'36.00"E  
fytochorion: 20b. Hustopečská pahorkatina  
datum: 1921  
náleze: Bílý  
herbář: BRNM  
projekt: Excerpt Atlas  
ID: 10474

lokalita: studánky Šaratice  
nejbližší obec: Žatčany, okres Brno-venkov  
souřadnice: 49°4'27.00"N, 16°45'36.00"E  
fytochorion: 20b. Hustopečská pahorkatina  
datum: 1921  
náleze: Bílý  
herbář: BRNM  
projekt: Excerpt Atlas  
ID: 10475

lokalita: Brno, pramen Šaratice  
nejbližší obec: Žatčany, okres Brno-venkov  
souřadnice: 49°4'27.00"N, 16°45'36.00"E  
fytochorion: 20b. Hustopečská pahorkatina  
datum: 1920-07-04  
náleze: J. Šmarda  
herbář: PR  
projekt: Excerpt Atlas  
ID: 10473

původní jméno: orig.: *Achillea asplenifolia*; V. Spudilová 1953-12-29: *Achillea asplenifolia* var. *crustata*; J. Danihelka 1995: *Achillea asplenifolia*;  
lokalita: Flora Moraviae merid. Studánky "Šaratice"  
nejbližší obec: Žatčany, okres Brno-venkov  
souřadnice: 49°4'27.00"N, 16°45'36.00"E  
fytochorion: 20b. Hustopečská pahorkatina  
datum: 1913-07-05  
náleze: J. Bílý  
herbář: BRNU  
projekt: Excerpt Atlas  
komentář zapsaný při tvorbě záznamu: BRNU 315005; distr. phytogeogr. 20b Hustopečská pahorkatina;  
ID: 19447

původní jméno: orig.: *Achillea*; J. Danihelka 2015: *Achillea asplenifolia*;  
lokalita: Šternov  
nejbližší obec: Újezd u Brna, okres Brno-venkov  
souřadnice: 49°5'57.19"N, 16°45'8.90"E, ± 1000m  
fytochorion: 20b. Hustopečská pahorkatina  
datum: 1912-09  
náleze: E. Vitek  
herbář: BRNM  
projekt: Excerpt Atlas  
komentář zapsaný při tvorbě záznamu: BRNM 225733;  
ID: 10040061

**6966d**

lokalita: Borkovany: okraj rybníku Čtvrtě na bažinách  
nejbližší obec: Těšany, okres Brno-venkov  
souřadnice: 49°2'20.00"N, 16°47'42.00"E  
fytochorion: 20b. Hustopečská pahorkatina  
datum: 1957  
náleze: F. Šmarda  
herbář: BRNM  
projekt: Excerpt Atlas  
ID: 10499

lokalita: Těšany u Brna  
nejbližší obec: Těšany, okres Brno-venkov  
souřadnice: 49°2'31.00"N, 16°46'3.00"E  
fytochorion: 20b. Hustopečská pahorkatina  
datum: 1921  
náleze: J. Podpěra  
herbář: BRNM  
projekt: Excerpt Atlas  
ID: 10494

původní jméno: *Achillea millefolium*  
lokalita: Wiesgrund u Bošovic  
nejbližší obec: Bošovice, okres Vyškov  
souřadnice: 49°2'43.00"N, 16°49'36.00"E  
fytochorion: 20b. Hustopečská pahorkatina  
datum: 1884-09-02  
náleze: E. Formánek  
herbář: BRNM  
projekt: Excerpt Atlas  
komentář zapsaný při tvorbě záznamu: podzimní exemplář; určeno jako *Achillea millefolium*;  
ID: 10531

původní jméno: orig.: *Achillea asplenifolia*; V. Spudilová 1953-12-30: *Achillea stricta*; J. Danihelka 1995: *Achillea asplenifolia*;  
lokalita: Flora moravica. Těšany u Brna  
nejbližší obec: Těšany, okres Brno-venkov  
souřadnice: 49°2'31.00"N, 16°46'3.00"E  
fytochorion: 20b. Hustopečská pahorkatina  
datum: 1912-06-01  
náleze: J. Podpěra  
herbář: BRNU  
projekt: Excerpt Atlas  
komentář zapsaný při tvorbě záznamu: BRNU 44833; herb. J. Podpěra; 2 sheets (see BRNU 052817); distr. phytogeogr. 20b  
Hustopečská pahorkatina;  
ID: 19450

#### 7063c

původní jméno: *Achillea asplenifolia*  
lokalita: Oleks. [= Lokesovice] - Stošík. [= Stošíkovice]  
nejbližší obec: Oleksovice, okres Znojmo  
souřadnice: 48°54'8.00"N, 16°13'52.00"E  
fytochorion: 16. Znojemsko-brněnská pahorkatina  
datum: 1954-06-15  
náleze: V. Drlík  
herbář: MZ  
projekt: Excerpt Atlas  
komentář zapsaný při tvorbě záznamu: *Achillea cf. asplenifolia*;  
ID: 10525

původní jméno: *Achillea asplenifolia*  
lokalita: Oleksovice: loučka ve vsi těsně nad mostem přes potok Skalička  
nejbližší obec: Oleksovice, okres Znojmo  
souřadnice: 48°54'15.92"N, 16°14'39.05"E, ± 50m  
nadmořská výška: 195 m  
fytochorion: 16. Znojemsko-brněnská pahorkatina  
datum: 2012  
náleze: Pavel Dřevojan  
pramen: not.  
projekt: Excerpt Atlas  
komentář zapsaný při tvorbě záznamu: ploidní úroveň ověřena cytometricky;  
ID: 9970708

#### 7065b

původní jméno: *Achillea asplenifolia*  
lokalita: Moravia meridionalis: Collibus Pouzdřanské stráně, in locis humidis subsalsis supra pag. Uherčice  
nejbližší obec: Uherčice, okres Břeclav  
souřadnice: 48°57'18.00"N, 16°39'8.00"E  
fytochorion: 20b. Hustopečská pahorkatina  
datum: 1949-08-18  
náleze: F. Weber  
herbář: BRNM  
projekt: Excerpt Atlas  
komentář zapsaný při tvorbě záznamu: *Achillea cf. asplenifolia*; BRNM 260117;  
ID: 10538

#### 7065d

původní jméno: *Achillea asplenifolia*  
lokalita: Popice, v údolí potoka od SZ okraje obce směrem na Uherčice  
souřadnice: 48°56'4.00"N, 16°39'33.00"E, ± 100m  
fytochorion: 20b. Hustopečská pahorkatina  
datum: 1960  
náleze: Jiří Vicherek  
pramen: Vicherek J. (1962): Rostlinná společenstva jihomoravské halofytnej vegetace. - Spisy Přírod. Fak. Masaryk. Univ. Brno, ser. L 17, 430/2: 65-96.  
projekt: ČNFD  
ID: 1173664; Nejistý záznam, v mapě označen otazníkem

#### 7066a

lokalita: in pratis subsalsis ad Starovice  
nejbližší obec: Starovice, okres Břeclav  
souřadnice: 48°57'34.00"N, 16°42'29.00"E  
fytochorion: 18a. Dyjsko-svratecký úval  
datum: 1952  
náleze: V. jun. Skřivánek  
herbář: BRNM  
projekt: Excerpt Atlas  
ID: 10424

#### 7066b

původní jméno: orig.: Achillea; V. Spudilová 1953-12-29: Achillea pannonica; J. Danihelka 2000-04-25: Achillea aspleniifolia;  
lokalita: Flora moravica: Pod "Šibenici" u Klobouk  
nejbližší obec: Martinice, okres Břeclav  
souřadnice: 48°59'54.00"N, 16°49'10.00"E  
fytochorion: 20b. Hustopečská pahorkatina  
datum: 1925-06-12  
náleze: J. Podpěra  
herbář: BRNU  
projekt: Excerpt Atlas  
komentář zapsaný při tvorbě záznamu: BRNU 58594; herb. J. Podpěra; distr. phytogeogr. 20b Hustopečská pahorkatina;  
ID: 19444

#### 7066c

původní jméno: Achillea aspleniifolia  
lokalita: Starovičky, 2 km Z obce u silnice do Šakvic  
souřadnice: 48°54'23.00"N, 16°44'36.00"E  
fytochorion: 18a. Dyjsko-svratecký úval  
náleze: Jiří Vicherek  
pramen: Vicherek J. (1965): Fytocenologická charakteristika subhalofytních lučních společenstev panonské oblasti ČSSR. Svaz Agrostion albae Soó 1933 emend. 1940. - Spisy Přírod. Fak. Masaryk. Univ. Brno, ser. L 25/5, 463: 233-248.  
projekt: ČNFD  
ID: 2305556; Nejistý záznam, v mapě označen otazníkem

#### 7067a

původní jméno: orig.: Achillea; J. Danihelka 2015: Achillea asplenifolia;  
lokalita: Flora planitieii fluvii Morava (March) in Moravia merid. Habitat in graminosis loco dicto Odměrák ad septentr.-orient. a pago Brumovice. S. m. ca 180 m  
nejbližší obec: Brumovice, okres Břeclav  
souřadnice: 48°58'2.74"N, 16°54'26.58"E, ± 200m  
nadmořská výška: 180 m  
fytochorion: 18a. Dyjsko-svratecký úval  
datum: 1946-07-04  
náleze: Stanislav Staněk  
herbář: BRNM  
projekt: Excerpt Atlas  
komentář zapsaný při tvorbě záznamu: BRNM 647639; S. Staněk 59;  
ID: 9970675

původní jméno: orig.: Achillea; J. Danihelka 2015: Achillea asplenifolia;  
lokalita: Moravia merid.: Klobouky: Krumvíř: údolní slatinná luka pod Kunštát. mlýnem  
nejbližší obec: Krumvíř, okres Břeclav  
souřadnice: 48°59'51.58"N, 16°54'46.02"E, ± 200m  
nadmořská výška: 190 m  
fytochorion: 20b. Hustopečská pahorkatina  
datum: 1944-08-29  
náleze: Stanislav Staněk  
herbář: BRNM  
projekt: Excerpt Atlas  
komentář zapsaný při tvorbě záznamu: BRNM 647638; S. Staněk 58;  
ID: 9970676

#### 7067b

lokalita: Terezín: ad marginem phragmiteti loco ubi olim loca publice protecta Záповěď erant  
nejbližší obec: Terezín, okres Hodonín  
souřadnice: 48°57'43.00"N, 16°56'21.00"E  
fytochorion: 18a. Dyjsko-svratecký úval  
datum: 1999  
náleze: J. Danihelka  
herbář: BRNU  
projekt: Excerpt Atlas  
ID: 10432

lokality: Čejč: přírodní rezervace Hovoranské louky, 2,6 km SSZ od žel. stanice v Čejči  
nejbližší obec: Hovorany, okres Hodonín  
souřadnice: 48°57'54.00"N, 16°58'35.00"E  
fytochorion: 20b. Hustopečská pahorkatina  
datum: 1999-06-19  
náleze: J. Danihelka  
herbář: BRNU  
projekt: Excerpt Atlas  
ID: 10515

lokality: distr. Hodonín, Karlín, xerothermní trávníky na svahu 1,2 km J-JZ obce  
nejbližší obec: Hovorany, okres Hodonín  
souřadnice: 48°57'54.00"N, 16°58'35.00"E  
nadmořská výška: 230 m  
fytochorion: 20b. Hustopečská pahorkatina  
datum: 1995-07-05  
náleze: Z. Kaplan  
herbář: herb. Z. Kaplan  
projekt: Excerpt Atlas  
komentář zapsaný při tvorbě záznamu: Achillea cf. aspleniifolia; Kaplan no 95/274;  
ID: 10527

lokality: Krumvíř: 0,2 km severně od bývalé cihelny, podél cesty k východní části rezervace louky pod Kumstátem, ve travnaté mezi  
pod okrajem pole  
nejbližší obec: Krumvíř, okres Břeclav  
souřadnice: 48°59'37.00"N, 16°55'10.00"E  
nadmořská výška: 185 m  
fytochorion: 20b. Hustopečská pahorkatina  
datum: 1994-05-30  
náleze: J. Danihelka  
herbář: BRNU  
projekt: Excerpt Atlas  
komentář zapsaný při tvorbě záznamu: Danihelka DA94/460;  
ID: 10411

lokality: Hovorany: Hovoranské louky  
nejbližší obec: Hovorany, okres Hodonín  
souřadnice: 48°57'54.00"N, 16°58'35.00"E  
fytochorion: 20b. Hustopečská pahorkatina  
datum: 1993  
náleze: J. W. Jongepier  
herbář: herb. I. a J. W. Jongepierovi  
projekt: Excerpt Atlas  
ID: 10513

lokality: Hovorany: Hovoranské louky  
nejbližší obec: Hovorany, okres Hodonín  
souřadnice: 48°57'54.00"N, 16°58'35.00"E  
fytochorion: 20b. Hustopečská pahorkatina  
datum: 1990  
náleze: Ivana Jongepierová; J. W. Jongepier  
herbář: herb. I. a J. W. Jongepierovi  
projekt: Excerpt Atlas  
ID: 10512

původní jméno: Achillea  
lokality: Československo, okr. Hodonín: Terezín u Čejče, rezervace "Záповěd" na severním okraji obce  
nejbližší obec: Terezín, okres Hodonín  
souřadnice: 48°57'43.00"N, 16°56'21.00"E  
nadmořská výška: 170 m  
fytochorion: 18a. Dyjsko-svratecký úval  
datum: 1989-06-05  
náleze: K. Sutorý  
herbář: BRNM  
projekt: Excerpt Atlas  
komentář zapsaný při tvorbě záznamu: BRNM 527792;  
ID: 10536



lokalita: Hovorany, Jezovitky  
nejbližší obec: Hovorany, okres Hodonín  
souřadnice: 48°57'54.00"N, 16°58'35.00"E  
fytochorion: 20b. Hustopečská pahorkatina  
datum: 1988-05-19  
náleze: Bohumil Trávníček  
herbář: OL  
projekt: Excerpt Atlas  
ID: 10514

lokalita: distr. Hodonín, Hovorany: Jezovitky, mokřina pod stepním svahem, 1,5 km SZ obce  
nejbližší obec: Hovorany, okres Hodonín  
souřadnice: 48°57'54.00"N, 16°58'35.00"E  
fytochorion: 20b. Hustopečská pahorkatina  
datum: 1987-06-30  
náleze: V. Grulich  
herbář: MMI  
projekt: Excerpt Atlas  
ID: 10511

lokalita: Terezov  
nejbližší obec: Terezín, okres Hodonín  
souřadnice: 48°57'43.00"N, 16°56'21.00"E  
fytochorion: 18a. Dyjsko-svratecký úval  
datum: 1962  
náleze: J. Šmarda  
herbář: BRNM  
projekt: Excerpt Atlas  
ID: 10425

lokalita: Moravia australis, in pratis salsis ad vicum Terezín prope oppidum Čejč  
nejbližší obec: Terezín, okres Hodonín  
souřadnice: 48°57'43.00"N, 16°56'21.00"E  
fytochorion: 18a. Dyjsko-svratecký úval  
datum: 1962-08-19  
náleze: M. Deyl  
herbář: PR  
projekt: Excerpt Atlas  
komentář zapsaný při tvorbě záznamu: *Achillea* cf. *aspleniifolia*;  
ID: 10429

lokalita: Zápověď u Terezína  
nejbližší obec: Terezín, okres Hodonín  
souřadnice: 48°57'43.00"N, 16°56'21.00"E  
fytochorion: 18a. Dyjsko-svratecký úval  
datum: 1960-07-27  
náleze: M. Lišková  
herbář: GM  
projekt: Excerpt Atlas  
ID: 10430

lokalita: d. Čejč, slanisko u Terezína  
nejbližší obec: Terezín, okres Hodonín  
souřadnice: 48°57'43.00"N, 16°56'21.00"E  
fytochorion: 18a. Dyjsko-svratecký úval  
datum: 1960  
náleze: F. Šmarda  
herbář: BRNM  
projekt: Excerpt Atlas  
ID: 10434

lokalita: locis salsis Kobylské jezero dictis ad vicum Terezín prope oppidum Čejč  
nejbližší obec: Kobylí, okres Břeclav  
souřadnice: 48°57'16.00"N, 16°55'15.00"E  
fytochorion: 18a. Dyjsko-svratecký úval  
datum: 1960-06-09  
nálezce: M. Deyl  
herbář: PR  
projekt: Excerpt Atlas  
ID: 10437

lokalita: Terezín: slanisko mezi silnicí a železnicí  
nejbližší obec: Terezín, okres Hodonín  
souřadnice: 48°57'43.00"N, 16°56'21.00"E  
fytochorion: 18a. Dyjsko-svratecký úval  
datum: 1956  
nálezce: O. Grebenščík  
herbář: Botanický ústav SAV, Bratislava  
projekt: Excerpt Atlas  
ID: 10431

lokalita: in pratis subsalsis prope Trkmanka ad pagum Terezín  
nejbližší obec: Kobylí, okres Břeclav  
souřadnice: 48°57'23.00"N, 16°55'40.00"E  
fytochorion: 18a. Dyjsko-svratecký úval  
datum: 1950  
nálezce: V. jun. Skřivánek  
herbář: BRNM  
projekt: Excerpt Atlas  
ID: 10427

lokalita: in pratis subsalsis ad pagum Terezín  
nejbližší obec: Terezín, okres Hodonín  
souřadnice: 48°57'43.00"N, 16°56'21.00"E  
fytochorion: 18a. Dyjsko-svratecký úval  
datum: 1950  
nálezce: V. jun. Skřivánek  
herbář: BRNM  
projekt: Excerpt Atlas  
ID: 10428

lokalita: in pratis subsalsis in convalle rivi Spálený inter pagos Terezov et Krumvíř  
nejbližší obec: Brumovice, okres Břeclav  
souřadnice: 48°58'24.00"N, 16°55'8.00"E  
fytochorion: 18a. Dyjsko-svratecký úval  
datum: 1947  
nálezce: F. Weber  
herbář: BRNM  
projekt: Excerpt Atlas  
ID: 10412

lokalita: in pratis humidis subsalsis in convalle rivi Trkmanka inter pagos Terezov et Krumvíř  
nejbližší obec: Krumvíř, okres Břeclav  
souřadnice: 48°58'19.00"N, 16°56'1.00"E  
fytochorion: 18a. Dyjsko-svratecký úval  
datum: 1947  
nálezce: F. Weber  
herbář: BRNM  
projekt: Excerpt Atlas  
ID: 10414

lokalita: Čejč: při strouhách býv. Kobylského jezera u Brumovic  
nejbližší obec: Kobylí, okres Břeclav  
souřadnice: 48°57'15.00"N, 16°55'12.00"E  
nadmořská výška: 170 m  
fytochorion: 18a. Dyjsko-svratecký úval  
datum: 1946-08-05  
náleze: J. Šourek  
herbář: PR  
projekt: Excerpt Atlas  
ID: 10408

lokalita: při struhách Kobylského jezera u Brumovic  
nejbližší obec: Kobylí, okres Břeclav  
souřadnice: 48°57'15.00"N, 16°55'12.00"E  
fytochorion: 18a. Dyjsko-svratecký úval  
datum: 1946  
náleze: Bílý  
herbář: BRNM  
projekt: Excerpt Atlas  
ID: 10409

lokalita: in pratis humidis subsalsis in convalle rivi Trkmanka inter pagos Terezov et Krumvív  
nejbližší obec: Krumvív, okres Břeclav  
souřadnice: 48°58'19.00"N, 16°56'1.00"E  
fytochorion: 18a. Dyjsko-svratecký úval  
datum: 1944  
náleze: F. Weber  
herbář: BRNM  
projekt: Excerpt Atlas  
ID: 10413

lokalita: locis salsis ad pag. Terezov  
nejbližší obec: Terezín, okres Hodonín  
souřadnice: 48°57'43.00"N, 16°56'21.00"E  
fytochorion: 18a. Dyjsko-svratecký úval  
datum: 1933-08-01  
náleze: F. Weber  
herbář: PR  
projekt: Excerpt Atlas  
ID: 10436

lokalita: in covale rivuli Trkmanka ad Terezov  
nejbližší obec: Kobylí, okres Břeclav  
souřadnice: 48°57'23.00"N, 16°55'40.00"E  
fytochorion: 18a. Dyjsko-svratecký úval  
datum: 1930  
náleze: F. Weber  
herbář: BRNM  
projekt: Excerpt Atlas  
ID: 10426

lokalita: Čejč: slaniště u Terezova  
nejbližší obec: Terezín, okres Hodonín  
souřadnice: 48°57'43.00"N, 16°56'21.00"E  
fytochorion: 18a. Dyjsko-svratecký úval  
datum: 1928-08-19  
náleze: F. Weber  
herbář: PR  
projekt: Excerpt Atlas  
ID: 10433

lokalita: in salsis ad pag. Terezov  
nejbližší obec: Terezín, okres Hodonín  
souřadnice: 48°57'43.00"N, 16°56'21.00"E  
fytochorion: 18a. Dyjsko-svratecký úval  
datum: 1928  
náleze: F. Weber  
herbář: BRNM  
projekt: Excerpt Atlas  
ID: 10435

původní jméno: orig.: *Achillea millefolium*; V. Spudilová 1953-12-29: *Achillea asplenifolia* var. *crustata*; J. Danihelka 1995: *Achillea aspleniifolia*;  
lokalita: Flora moravica: Terezov u Čejče, louka u potoka Trkmanky  
nejbližší obec: Terezín, okres Hodonín  
souřadnice: 48°57'55.00"N, 16°56'25.00"E  
fytochorion: 18a. Dyjsko-svratecký úval  
datum: 1946-07-19  
náleze: M. Holzknecht  
herbář: BRNU  
projekt: Excerpt Atlas  
komentář zapsaný při tvorbě záznamu: BRNU 361253; distr. phytogeogr. 18a Dyjsko-svratecký úval;  
ID: 19390

původní jméno: orig.: *Achillea asplenifolia*; V. Spudilová 1953-12-29: *Achillea asplenifolia* var. *crustata*; J. Danihelka 1995: *Achillea aspleniifolia*;  
lokalita: Morava - Klobouky. Krumvíř: trávníky při silnici do Terezova  
nejbližší obec: Terezín, okres Hodonín  
souřadnice: 48°57'55.00"N, 16°56'25.00"E  
fytochorion: 18a. Dyjsko-svratecký úval  
datum: 1920-05-30  
náleze: S. Staněk  
herbář: BRNU  
projekt: Excerpt Atlas  
komentář zapsaný při tvorbě záznamu: BRNU 315003;  
ID: 19391

původní jméno: orig.: *Achillea*; J. Danihelka 2015: *Achillea asplenifolia*;  
lokalita: Flora planitiei fluvii Morava (March) in Moravia merid. Habitat in pratis stepposis "Přední lúky" ad septentr.-occident. a pago Hovorany, ad fundum vallis versus pagum Karlín  
nejbližší obec: Hovorany, okres Hodonín  
souřadnice: 48°57'59.29"N, 16°58'33.54"E, ± 500m  
nadmořská výška: 210 m  
fytochorion: 20b. Hustopečská pahorkatina  
datum: 1954-06-09  
náleze: Stanislav Staněk  
herbář: BRNM  
projekt: Excerpt Atlas  
komentář zapsaný při tvorbě záznamu: BRNM 647621; S. Staněk 53;  
ID: 9970697

původní jméno: orig.: *Achillea*; J. Danihelka 2015: *Achillea asplenifolia*;  
lokalita: Flora planitiei fluvii Morava (March) in Moravia merid. Habitat in pratis stepposis "Zadní lúky" inter "Úlehly" et "Úkoly" ad septentr.-occident. a pago Hovorany (ad fundum vallis)  
nejbližší obec: Hovorany, okres Hodonín  
souřadnice: 48°58'44.12"N, 16°57'17.05"E, ± 500m  
nadmořská výška: 200 m  
fytochorion: 20b. Hustopečská pahorkatina  
datum: 1954-06-09  
náleze: Stanislav Staněk  
herbář: BRNM  
projekt: Excerpt Atlas  
komentář zapsaný při tvorbě záznamu: BRNM 647608; S. Staněk 51;  
ID: 9970701

původní jméno: orig.: Achillea; J. Danihelka 2015: Achillea asplenifolia;  
lokalita: Flora planitiei fluvii Morava (March) in Moravia merid. Habitat in pratis submadidis ad fundum vallis stepposis "Zadní lúky" ad septentr.-occident. a pago Hovorany (inter "Úlehly" et "Úkoly") (poloslatinná údolní partie stepní luč. kotliny)  
nejbližší obec: Hovorany, okres Hodonín  
souřadnice: 48°58'44.12"N, 16°57'17.05"E, ± 500m  
nadmořská výška: 210 m  
fytochorion: 20b. Hustopečská pahorkatina  
datum: 1954-06-09  
náleze: Stanislav Staněk  
herbář: BRNM  
projekt: Excerpt Atlas  
komentář zapsaný při tvorbě záznamu: BRNM 647609; S. Staněk 52;  
ID: 9970702

původní jméno: orig.: Achillea; J. Danihelka 2015: Achillea asplenifolia;  
lokalita: Flora planitiei fluvii Morava (March) in Moravia merid. Habitat in pratis (olim pascuis) "Zápověd" apud cotam 176 m et pagum Terezov (za vsí) inter viam ferratam et viam publicam versus pagum Krumvíř  
nejbližší obec: Terezín, okres Hodonín  
souřadnice: 48°57'51.18"N, 16°56'22.83"E, ± 300m  
nadmořská výška: 176 m  
fytochorion: 18a. Dyjsko-svratecký úval  
datum: 1954-06-09  
náleze: Stanislav Staněk  
herbář: BRNM  
projekt: Excerpt Atlas  
komentář zapsaný při tvorbě záznamu: BRNM 647611; S. Staněk 55;  
ID: 9970703

původní jméno: orig.: Achillea; J. Danihelka 2015: Achillea asplenifolia;  
lokalita: Flora planitiei fluvii Morava (March) in Moravia merid. Habitat in pratis (olim pascuis) salsis "Zápověd" ad pagum Terezov (za vsí) inter viam ferratam et viam publicam versus pagum Krumvíř, apud cotam 176 m, copiose  
nejbližší obec: Terezín, okres Hodonín  
souřadnice: 48°57'51.18"N, 16°56'22.83"E, ± 300m  
nadmořská výška: 176 m  
fytochorion: 18a. Dyjsko-svratecký úval  
datum: 1954-06-09  
náleze: Stanislav Staněk  
herbář: BRNM  
projekt: Excerpt Atlas  
komentář zapsaný při tvorbě záznamu: BRNM 647612; S. Staněk 56;  
ID: 9970704

původní jméno: orig.: Achillea asplenifolia; J. Danihelka 2015: !;  
lokalita: Flora moravica: Hodonín: Slaná louka asi 1 km sev. od obce Terezína u Čejče  
nejbližší obec: Terezín, okres Hodonín  
souřadnice: 48°57'51.18"N, 16°56'22.83"E, ± 300m  
nadmořská výška: 176 m  
fytochorion: 18a. Dyjsko-svratecký úval  
datum: 1950-07-30  
náleze: František Černochoch  
herbář: BRNM  
projekt: Excerpt Atlas  
komentář zapsaný při tvorbě záznamu: BRNM 401239; F. Černochoch 5189;  
ID: 9970673

původní jméno: orig.: Achillea asplenifolia; J. Danihelka 2015: !;  
lokalita: Flora moravica: Hustopeče: Slané louky u potoka Trkmanky u silnice z Terezína do Krumvíře  
nejbližší obec: Terezín, okres Břeclav  
souřadnice: 48°58'37.22"N, 16°55'20.73"E, ± 500m  
nadmořská výška: 180 m  
fytochorion: 20b. Hustopečská pahorkatina  
datum: 1950-07-30  
náleze: František Černochoch  
herbář: BRNM  
projekt: Excerpt Atlas  
komentář zapsaný při tvorbě záznamu: F. Černochoch 5190;  
ID: 9970674

původní jméno: orig.: Achillea; J. Danihelka 2015: Achillea asplenifolia;  
lokalita: Flora planitieii fluvii Morava (March) in Moravia merid. Habitat in pratis paludosis in valle rivi Trkmanka apud pagum Krumvíř supra cotam 179 m ad via publica versus pagum Terezov (při katastrální hranici)  
nejbližší obec: Krumvíř, okres Břeclav  
souřadnice: 48°58'29.52"N, 16°56'8.03"E, ± 100m  
nadmořská výška: 179 m  
fytochorion: 20b. Hustopečská pahorkatina  
datum: 1947-09-28  
náleze: Stanislav Staněk  
herbář: BRNM  
projekt: Excerpt Atlas  
komentář zapsaný při tvorbě záznamu: S. Staněk 57;  
ID: 9970698

původní jméno: orig.: Achillea; J. Danihelka 2015: Achillea asplenifolia;  
lokalita: Moravia merid.: Ždánice: Karlín: slatinná údolní partie stepních luk ke vsi Hovorany  
nejbližší obec: Karlín, okres Hodonín  
souřadnice: 48°57'54.61"N, 16°58'19.05"E, ± 500m  
nadmořská výška: 200 m  
fytochorion: 20b. Hustopečská pahorkatina  
datum: 1944-07-26  
náleze: Stanislav Staněk  
herbář: BRNM  
projekt: Excerpt Atlas  
komentář zapsaný při tvorbě záznamu: BRNM 647620; S. Staněk 54;  
ID: 9970696

původní jméno: J. Danihelka: Achillea asplenifolia;  
lokalita: Moravia, Kyjovská pahorkatina, distr. Hodonín. Hovorany: 2,3 km ZSZ od kostela ve vsi, rezervace Hovoranské louky (= Jezovitky); vlhčí místa v dolní části svahu. S. m. 230 m; coordinates: 485710 N, 165818 E  
nejbližší obec: Čejč, okres Hodonín  
souřadnice: 48°57'10.00"N, 16°58'18.00"E  
nadmořská výška: 230 m  
fytochorion: 20b. Hustopečská pahorkatina  
datum: 2009-09-09  
náleze: J. Danihelka; J. Běťák  
herbář: BRNU  
projekt: Excerpt Atlas  
komentář zapsaný při tvorbě záznamu: BRNU 608313; distr. phytogeogr. 20b Hustopečská pahorkatina;  
ID: 10040044

původní jméno: Achillea asplenifolia  
lokalita: Krumvíř | 513  
nejbližší obec: Krumvíř, okres Břeclav  
souřadnice: 48°59'40.00"N, 16°55'9.30"E, ± 1m  
fytochorion: 20b. Hustopečská pahorkatina  
datum: 2010-07-13  
náleze: J. Běťák  
pramen: Běťák J. Dotazník k nálezu C1 druhů. Depon. in AOPK ČR.. 2010.  
projekt: NDOP  
ID: 7137058

původní jméno: Achillea asplenifolia  
lokalita: Terezín | 998  
nejbližší obec: Terezín u Čejče, okres Hodonín  
souřadnice: 48°57'54.18"N, 16°56'20.11"E, ± 1m  
fytochorion: 18a. Dyjsko-svratecký úval  
datum: 2009-09-10  
náleze: J. Běťák  
pramen: Běťák J. Dotazník k nálezu C1 druhů. Depon. in AOPK ČR.. 2009.  
projekt: NDOP  
ID: 7140016

původní jméno: *Achillea asplenifolia*  
lokalita: Krumvíř | 513  
nejbližší obec: Krumvíř, okres Břeclav  
souřadnice: 48°59'40.00"N, 16°55'9.30"E, ± 1m  
fytochorion: 20b. Hustopečská pahorkatina  
datum: 2009-09-09  
náleze: J. Běťák  
pramen: Běťák J. Dotazník k nálezů C1 druhů. Depon. in AOPK ČR.. 2009.  
projekt: NDOP  
ID: 7141647

původní jméno: *Achillea asplenifolia*  
lokalita: Terezín | 997  
nejbližší obec: Terezín u Čejče, okres Hodonín  
souřadnice: 48°57'55.46"N, 16°56'24.54"E, ± 1m  
fytochorion: 18a. Dyjsko-svratecký úval  
datum: 2009-09-10  
náleze: J. Běťák  
pramen: Běťák J. Dotazník k nálezů C1 druhů. Depon. in AOPK ČR.. 2009.  
projekt: NDOP  
ID: 7139203

původní jméno: *Achillea asplenifolia*  
lokalita: Hovoranské louky  
nejbližší obec: Hovorany, okres Hodonín  
souřadnice: 48°57'56.06"N, 16°58'25.91"E, ± 1m  
fytochorion: 20b. Hustopečská pahorkatina  
datum: 2009-09-10  
náleze: J. Běťák  
pramen: Běťák J. Dotazník k nálezů C1 druhů. Depon. in AOPK ČR.. 2009.  
projekt: NDOP  
ID: 7137057

původní jméno: *Achillea asplenifolia*  
lokalita: Krumvíř | 513  
nejbližší obec: Krumvíř, okres Břeclav  
souřadnice: 48°59'40.00"N, 16°55'9.30"E, ± 1m  
fytochorion: 20b. Hustopečská pahorkatina  
datum: 1994  
náleze: J. Danihelka  
pramen: Danihelka J. Terénní nálezy. 2009.  
projekt: NDOP  
ID: 7139963

#### 7067d

lokalita: jižní Morava, Čejč: Žleby kobylské  
nejbližší obec: Kobylí, okres Břeclav  
souřadnice: 48°55'44.00"N, 16°56'27.00"E  
fytochorion: 20b. Hustopečská pahorkatina  
datum: 1970-06-11  
náleze: J. Reitmayer  
herbář: PR  
projekt: Excerpt Atlas  
ID: 10508

lokalita: Čejč: in pratis humidis prope Špidlák  
nejbližší obec: Čejč, okres Hodonín  
souřadnice: 48°55'60.00"N, 16°58'6.00"E  
fytochorion: 20b. Hustopečská pahorkatina  
datum: 1964-08-06  
náleze: F. Weber  
herbář: PR  
projekt: Excerpt Atlas  
komentář zapsaný při tvorbě záznamu: *Ostercicum palustre* zničeno; = správně Luka;  
ID: 10506

lokalita: Čejkovický špidlák  
nejbližší obec: Čejč, okres Hodonín  
souřadnice: 48°55'6.00"N, 16°57'52.00"E  
fytochorion: 20b. Hustopečská pahorkatina  
datum: 1962  
nálezce: J. Šmarda  
herbář: BRNM  
projekt: Excerpt Atlas  
ID: 10504

lokalita: Čejč  
nejbližší obec: Čejč, okres Hodonín  
souřadnice: 48°55'6.00"N, 16°57'52.00"E  
fytochorion: 20b. Hustopečská pahorkatina  
datum: 1947  
nálezce: F. Weber  
herbář: BRNM  
projekt: Excerpt Atlas  
ID: 10501

lokalita: in pratis humidis subsalsis loco Čejčské jezero ad opp. Čejč  
nejbližší obec: Čejč, okres Hodonín  
souřadnice: 48°56'14.00"N, 16°58'7.00"E  
fytochorion: 20b. Hustopečská pahorkatina  
datum: 1947  
nálezce: F. Weber  
herbář: BRNM  
projekt: Excerpt Atlas  
ID: 10509

lokalita: Čejč: louky na jezeře  
nejbližší obec: Čejč, okres Hodonín  
souřadnice: 48°56'14.00"N, 16°58'7.00"E  
fytochorion: 20b. Hustopečská pahorkatina  
datum: 1944  
nálezce: F. Hynšt  
herbář: BRNM  
projekt: Excerpt Atlas  
ID: 10510

lokalita: nasse Wiesen, Gräben, Ufer... nicht selten in Tscheitsch  
nejbližší obec: Čejč, okres Hodonín  
souřadnice: 48°55'6.00"N, 16°57'52.00"E  
fytochorion: 20b. Hustopečská pahorkatina  
datum: 1942  
nálezce: F. B. Teuber  
herbář: BRNM  
projekt: Excerpt Atlas  
ID: 10502

lokalita: in pratis humidis ad opp. Čejč  
nejbližší obec: Čejč, okres Hodonín  
souřadnice: 48°55'6.00"N, 16°57'52.00"E  
fytochorion: 20b. Hustopečská pahorkatina  
datum: 1935  
nálezce: F. Weber  
herbář: BRNM  
projekt: Excerpt Atlas  
ID: 10503



lokalita: Čejč: in locis humidis infra Špidlák  
nejbližší obec: Čejč, okres Hodonín  
souřadnice: 48°55'60.00"N, 16°58'6.00"E  
fytochorion: 20b. Hustopečská pahorkatina  
datum: 1931-08-02  
náleze: F. Weber  
herbář: PR  
projekt: Excerpt Atlas  
ID: 10505

lokalita: locis humidis subsalsis ad opp. Čejč  
nejbližší obec: Čejč, okres Hodonín  
souřadnice: 48°55'60.00"N, 16°58'6.00"E  
fytochorion: 20b. Hustopečská pahorkatina  
datum: 1927-08-01  
náleze: F. Weber  
herbář: PR  
projekt: Excerpt Atlas  
ID: 10507

lokalita: Raine, ... plätze bei Tscheitsch  
nejbližší obec: Čejč, okres Hodonín  
souřadnice: 48°55'6.00"N, 16°57'52.00"E  
fytochorion: 20b. Hustopečská pahorkatina  
datum: 1904  
náleze: F. B. Teuber  
herbář: BRNM  
projekt: Excerpt Atlas  
ID: 10500

původní jméno: orig.: *Achillea millefolium* subsp. *millefolium*; J. Danihelka 2014-04-24: *Achillea asplenifolia*;  
lokalita: Flora moravica, distr. Čejč, na "stepních" svazích rozprostírajících se vlevo od silnice Čejč - Čejkovice. S. m. cca 230 m  
nejbližší obec: Čejč, okres Hodonín  
souřadnice: 48°55'24.00"N, 16°57'22.00"E  
fytochorion: 20b. Hustopečská pahorkatina  
datum: 1968-08-20  
náleze: A. Komenderová  
herbář: BRNU  
projekt: Excerpt Atlas  
komentář zapsaný při tvorbě záznamu: BRNU 626597; separated from BRNU 445132 (*Achillea collina*); distr. phytogeogr. 20b  
Hustopečská pahorkatina;  
ID: 19454

původní jméno: orig.: *Achillea asplenifolia*; J. Danihelka 1995: !;  
lokalita: Tscheitsch bei Göding, Mähren, Abzugsgräben des ehemaligen Sees  
nejbližší obec: Čejč, okres Hodonín  
souřadnice: 48°56'14.00"N, 16°58'7.00"E  
fytochorion: 20b. Hustopečská pahorkatina  
datum: 1942-09-09  
náleze: Thenius  
herbář: BRNU  
projekt: Excerpt Atlas  
komentář zapsaný při tvorbě záznamu: BRNU 329338; herb. Thenius; 3 sheets (see BRNU 329338, 329339, 329340); distr.  
phytogeogr. 20b Hustopečská pahorkatina;  
ID: 19445

původní jméno: orig.: *Achillea*; V. Spudilová 1953-12-29: *Achillea asplenifolia* var. *crustata*; J. Danihelka 1995: *Achillea asplenifolia*;  
lokalita: Flora moravica. Slatinné louky u Čejče  
nejbližší obec: Čejč, okres Hodonín  
souřadnice: 48°55'6.00"N, 16°57'52.00"E  
fytochorion: 20b. Hustopečská pahorkatina  
datum: 1921-06-05  
náleze: J. Podpěra  
herbář: BRNU  
projekt: Excerpt Atlas  
komentář zapsaný při tvorbě záznamu: BRNU 8329; distr. phytogeogr. 20b Hustopečská pahorkatina;  
ID: 19452

původní jméno: orig.: *Achillea asplenifolia*; V. Spudilová 1953-12-29: *Achillea asplenifolia* var. *crustata*; J. Danihelka 1995: *Achillea aspleniifolia*;  
lokalita: Czeikowitz. Mh.  
nejbližší obec: Čejkovice, okres Hodonín  
souřadnice: 48°54'57.00"N, 16°57'45.00"E  
fytochorion: 20b. Hustopečská pahorkatina  
datum: 1895-06-01  
náleze: K. Rothe  
herbář: BRNU  
projekt: Excerpt Atlas  
komentář zapsaný při tvorbě záznamu: BRNU 13325; distr. phytogeogr. 20b Hustopečská pahorkatina;  
ID: 19451

#### 7068a

lokalita: Šardice  
nejbližší obec: Šardice, okres Hodonín  
souřadnice: 48°57'38.00"N, 17°1'28.00"E  
fytochorion: 20b. Hustopečská pahorkatina  
náleze: E. Formánek  
herbář: BRNM  
projekt: Excerpt Atlas  
ID: 10521

původní jméno: orig.: *Achillea*; J. Danihelka 2015: *Achillea asplenifolia*;  
lokalita: Flora planitiei fluvii Morava (March) in Moravia merid. Habitat in pratis submadidis loco dicto "U mistřínské špice" in valle rivi Stupava ad orientem a pago Hovorany (v nízké řídké otavě u doubí jižního cípu lesa Lesky)  
nejbližší obec: Hovorany, okres Hodonín  
souřadnice: 48°57'31.65"N, 17°4'41.07"E, ± 500m  
nadmořská výška: 170 m  
fytochorion: 18b. Dolnomoravský úval  
datum: 1945-09-09  
náleze: Stanislav Staněk  
herbář: BRNM  
projekt: Excerpt Atlas  
komentář zapsaný při tvorbě záznamu: BRNM 647607; S. Staněk 50;  
ID: 9970700

původní jméno: orig.: *Achillea*; J. Danihelka 2015: *Achillea asplenifolia*;  
lokalita: Moravia merid.: Hodonín: Dubňany: údolní slatinná luka pod borem Lesky  
nejbližší obec: Dubňany, okres Hodonín  
souřadnice: 48°57'22.37"N, 17°4'12.49"E, ± 500m  
nadmořská výška: 180 m  
fytochorion: 18b. Dolnomoravský úval  
datum: 1944-08-17  
náleze: Stanislav Staněk  
herbář: BRNM  
projekt: Excerpt Atlas  
komentář zapsaný při tvorbě záznamu: BRNM 647641; S. Staněk 65;  
ID: 9970679

#### 7068b

lokalita: Wlkosch bei Gaja  
nejbližší obec: Vlkoš, okres Hodonín  
souřadnice: 48°59'31.00"N, 17°9'35.00"E  
fytochorion: 18b. Dolnomoravský úval  
náleze: s. coll.  
herbář: BRNM  
projekt: Excerpt Atlas  
ID: 10444

lokalita: Wilkosch bei Gaya  
nejbližší obec: Vlkoš, okres Hodonín  
souřadnice: 48°59'31.00"N, 17°9'35.00"E  
fytochorion: 18b. Dolnomoravský úval  
datum: 1899  
náleze: A. Wildt  
herbář: BRNM  
projekt: Excerpt Atlas  
ID: 10445

lokalita: nasse Wiesen bei Wilkosch (Bez. Gaya)  
nejbližší obec: Vlkoš, okres Hodonín  
souřadnice: 48°59'31.00"N, 17°9'35.00"E  
fytochorion: 18b. Dolnomoravský úval  
datum: 1898  
náleze: A. Wildt  
herbář: BRNM  
projekt: Excerpt Atlas  
ID: 10446

původní jméno: orig.: Achillea; J. Danihelka 2015: Achillea cf. asplenifolia;  
lokalita: Flora planitiei fluvii Morava (March) in Moravia merid. Habitat in prato submadido ad ripam septentr. piscinae Pročeny  
rybník ad septentr.-orient. a pago Milotice  
nejbližší obec: Milotice, okres Hodonín  
souřadnice: 48°57'52.31"N, 17°9'5.46"E, ± 200m  
nadmořská výška: 180 m  
fytochorion: 18b. Dolnomoravský úval  
datum: 1946-06-13  
náleze: Stanislav Staněk  
herbář: BRNM  
projekt: Excerpt Atlas  
komentář zapsaný při tvorbě záznamu: BRNM 647622; S. Staněk 41;  
ID: 9970695

původní jméno: orig.: Achillea; J. Danihelka 2015: Achillea asplenifolia;  
lokalita: Flora planitiei fluvii Morava (March) in Moravia merid. Habitat in fossa paludosa secus viam ferratam ad merid.-orient. a  
pago Mistřín ad septentr. a villam venatoriam Palánek. S. m. ca 180 m  
nejbližší obec: Svatobořice-Mistřín, okres Hodonín  
souřadnice: 48°57'28.99"N, 17°5'39.73"E, ± 300m  
nadmořská výška: 180 m  
fytochorion: 18b. Dolnomoravský úval  
datum: 1945-07-31  
náleze: Stanislav Staněk  
herbář: BRNM  
projekt: Excerpt Atlas  
komentář zapsaný při tvorbě záznamu: BRNM 647623; S. Staněk 42;  
ID: 9970684

původní jméno: orig.: Achillea; J. Danihelka 2015: Achillea cf. asplenifolia;  
lokalita: Flora planitiei fluvii Morava (March) in Moravia merid. Habitat in pratis submadidis ad rivum Hruškovica apud pagum  
Skoronice (ad merid.-orient. ab oppido Kyjov)  
nejbližší obec: Skoronice, okres Hodonín  
souřadnice: 48°58'57.61"N, 17°8'50.06"E, ± 200m  
nadmořská výška: 188 m  
fytochorion: 18b. Dolnomoravský úval  
datum: 1945-07-31  
náleze: Stanislav Staněk  
herbář: BRNM  
projekt: Excerpt Atlas  
komentář zapsaný při tvorbě záznamu: BRNM 647619; S. Staněk 40;  
ID: 9970685

**7068c**

lokalita: Mutěnice: louka v ohybu Mutěnického potoka V silnice Hovorany - Mutěnice, mezi potokem a železniční tratí, 2,2 km SZ od kostela ve vsi  
nejbližší obec: Mutěnice, okres Hodonín  
souřadnice: 48°54'44.00"N, 17°0'17.00"E  
nadmořská výška: 180 m  
fytochorion: 20b. Hustopečská pahorkatina  
datum: 1999-09-04  
náleze: J. Danihelka  
herbář: BRNU  
projekt: Excerpt Atlas  
ID: 10516

lokalita: Dubňany: louky při S okraji Dubňanského rybníka  
nejbližší obec: Dubňany, okres Hodonín  
souřadnice: 48°55'51.00"N, 17°4'18.00"E  
fytochorion: 18b. Dolnomoravský úval  
datum: 1969  
náleze: Č. Deyl  
herbář: herb. Č. Deyl  
projekt: Excerpt Atlas  
ID: 10441

původní jméno: orig.: Achillea; V. Spudilová 1953-12-30: Achillea millefolium; J. Danihelka 2000-04-25: Achillea asplenifolia;  
lokalita: Flora moravica. Mutěnice  
nejbližší obec: Mutěnice, okres Hodonín  
souřadnice: 48°54'44.00"N, 17°0'17.00"E  
fytochorion: 20b. Hustopečská pahorkatina  
datum: 1924-06-12  
náleze: G. Širjaev  
herbář: BRNU  
projekt: Excerpt Atlas  
komentář zapsaný při tvorbě záznamu: BRNU 56351; distr. phytogeogr. 20b Hustopečská pahorkatina;  
ID: 19449

původní jméno: orig.: Achillea; J. Danihelka 2015: Achillea asplenifolia;  
lokalita: Flora planitiei fluvii Morava (March) in Moravia merid. Habitat in prato madido cum frutice (Alnus glutinosa) in valle rivi Stupava infra via ferrata inter stationem Dubňany et Jaroňovice major (padliny v poddolovaných polích)  
nejbližší obec: Dubňany, okres Hodonín  
souřadnice: 48°55'8.27"N, 17°3'23.30"E, ± 200m  
nadmořská výška: 175 m  
fytochorion: 18b. Dolnomoravský úval  
datum: 1946-06-28  
náleze: Stanislav Staněk  
herbář: BRNM  
projekt: Excerpt Atlas  
komentář zapsaný při tvorbě záznamu: BRNM 647640; S. Staněk 61;  
ID: 9970678

původní jméno: orig.: Achillea; J. Danihelka 2015: Achillea asplenifolia;  
lokalita: Flora planitiei fluvii Morava (March) in Moravia merid. Habitat in pratis madidis loco dicto "Na pískách" in valle rivi Stupava ad SOO a pago Hovorany  
nejbližší obec: Hovorany, okres Hodonín  
souřadnice: 48°56'20.14"N, 17°3'43.31"E, ± 1000m  
nadmořská výška: 170 m  
fytochorion: 18b. Dolnomoravský úval  
datum: 1945-09-09  
náleze: Stanislav Staněk  
herbář: BRNM  
projekt: Excerpt Atlas  
komentář zapsaný při tvorbě záznamu: BRNM 647606; S. Staněk 48;  
ID: 9970699

původní jméno: *Achillea asplenifolia*  
lokalita: Mutěnice | 662  
nejbližší obec: Mutěnice, okres Hodonín  
souřadnice: 48°54'47.11"N, 17°0'25.97"E, ± 1m  
fytochorion: 20b. Hustopečská pahorkatina  
datum: 2009-09-09  
náleze: J. Běťák  
pramen: Běťák J. Dotazník k nálezů C1 druhů. Depon. in AOPK ČR.. 2009.  
projekt: NDOP  
ID: 7139962

#### 7069a

lokalita: Vracov: slatinná loučka ca 0,4 km JJV žel. stanice, na jižním břehu Vracovského potoka  
nejbližší obec: Vracov, okres Hodonín  
souřadnice: 48°58'10.00"N, 17°13'32.00"E  
nadmořská výška: 190 m  
fytochorion: 18b. Dolnomoravský úval  
datum: 1999-09-04  
náleze: J. Danihelka  
herbář: BRNU  
projekt: Excerpt Atlas  
ID: 10452

původní jméno: *Achillea asplenifolia*  
lokalita: Vracov: mokrá louka s *Potentilla anserina* u pěšiny u V okraje obce, 400 m JJV od budovy žel. stanice v obci  
nejbližší obec: Vracov, okres Hodonín  
souřadnice: 48°58'10.00"N, 17°13'32.00"E  
nadmořská výška: 190 m  
fytochorion: 18b. Dolnomoravský úval  
datum: 1994-06-03  
náleze: R. Řepka  
herbář: BRNM  
projekt: Excerpt Atlas  
komentář zapsaný při tvorbě záznamu: BRNM 622248; původně herb. R. Řepka;  
ID: 10451

lokalita: Vracov u Bzence  
nejbližší obec: Vracov, okres Hodonín  
souřadnice: 48°58'10.00"N, 17°13'32.00"E  
fytochorion: 18b. Dolnomoravský úval  
datum: 1922  
náleze: F. Skyva  
herbář: BRNM  
projekt: Excerpt Atlas  
ID: 10448

lokalita: násypy trati před Vracovem  
nejbližší obec: Vracov, okres Hodonín  
souřadnice: 48°58'37.00"N, 17°12'59.00"E  
fytochorion: 18b. Dolnomoravský úval  
datum: 1922  
náleze: J. Bílý  
herbář: BRNM  
projekt: Excerpt Atlas  
ID: 10450

lokalita: Flora moravica. Vracov pr. Kyjov  
nejbližší obec: Vracov, okres Hodonín  
souřadnice: 48°58'10.00"N, 17°13'32.00"E  
fytochorion: 18b. Dolnomoravský úval  
datum: 1921-06-29  
náleze: J. Podpěra  
herbář: W  
projekt: Excerpt Atlas  
komentář zapsaný při tvorbě záznamu: *Achillea cf. aspleniifolia*;  
ID: 10449

původní jméno: orig.: *Achillea asplenifolia*; V. Spudilová 1953-12-29: *Achillea asplenifolia* var. *crustata*; J. Danihelka 1995: *Achillea aspleniifolia*;  
lokalita: Flora moravica. Vracov pr. Kyjov  
nejbližší obec: Vracov, okres Hodonín  
souřadnice: 48°58'10.00"N, 17°13'32.00"E  
fytochorion: 18b. Dolnomoravský úval  
datum: 1921-06-26  
náleze: J. Podpěra  
herbář: BRNU  
projekt: Excerpt Atlas  
komentář zapsaný při tvorbě záznamu: BRNU 8326; herb. J. Podpěra; 2 sheets (see BRNU 008326-a); distr. phytogeogr. 18b Dolnomoravský úval;  
ID: 19400

původní jméno: orig.: *Achillea asplenifolia*; V. Spudilová 1953-12-29: *Achillea asplenifolia* var. *crustata*; J. Danihelka 1995: *Achillea aspleniifolia*;  
lokalita: Flora moravica. Bzenec - arenosa ad Čaganov  
nejbližší obec: Vracov, okres Hodonín  
souřadnice: 48°58'5.00"N, 17°14'39.00"E  
fytochorion: 18b. Dolnomoravský úval  
datum: 1921-06-01  
náleze: R. Picbauer  
herbář: BRNU  
projekt: Excerpt Atlas  
komentář zapsaný při tvorbě záznamu: BRNU 206518; distr. phytogeogr. 18b Dolnomoravský úval;  
ID: 19401

původní jméno: orig.: *Achillea*; J. Danihelka 2015: *Achillea asplenifolia*;  
lokalita: Flora planitiei fluvii Morava (March) in Moravia merid. Habitat in pratis madidis (cariceto-phragmitetum) Kučováanky ad septentr.-orient. a pago Vracov-Osmek, lokalita *Ostericum palustre* (u vsi)  
nejbližší obec: Vracov, okres Hodonín  
souřadnice: 48°58'29.75"N, 17°13'34.25"E, ± 500m  
nadmořská výška: 190 m  
fytochorion: 18b. Dolnomoravský úval  
datum: 1946-06-02  
náleze: Stanislav Staněk  
herbář: BRNM  
projekt: Excerpt Atlas  
komentář zapsaný při tvorbě záznamu: ex herb. S. Staněk;  
ID: 9970688

původní jméno: orig.: *Achillea*; J. Danihelka 2015: *Achillea asplenifolia*;  
lokalita: Flora planitiei fluvii Morava (March) in Moravia merid. Habitat in pratis (olim madidis) ad SOO a pago Vracov-Osmek versus mollas Horní mlýn  
nejbližší obec: Vracov, okres Hodonín  
souřadnice: 48°58'17.53"N, 17°14'18.83"E, ± 500m  
nadmořská výška: 185 m  
fytochorion: 18b. Dolnomoravský úval  
datum: 1946-06-02  
náleze: Stanislav Staněk  
herbář: BRNM  
projekt: Excerpt Atlas  
komentář zapsaný při tvorbě záznamu: S. Staněk 36;  
ID: 9970690

původní jméno: orig.: Achillea; J. Danihelka 2015: Achillea asplenifolia;  
lokalita: Flora planitie fluvii Morava (March) in Moravia merid. Habitat in prato submadido (olim piscina) Dobroleský rybník ad orientem a pago Vracov  
nejbližší obec: Vracov, okres Hodonín  
souřadnice: 48°58'24.94"N, 17°14'11.10"E, ± 500m  
nadmořská výška: 195 m  
fytochorion: 18b. Dolnomoravský úval  
datum: 1946-06-12  
nálezc: Stanislav Staněk  
herbář: BRNM  
projekt: Excerpt Atlas  
komentář zapsaný při tvorbě záznamu: S. Staněk 34;  
ID: 9970692

původní jméno: orig.: Achillea; J. Danihelka 2015: Achillea asplenifolia;  
lokalita: Flora planitie fluvii Morava (March) in Moravia merid. Habitat in fossa (olim piscinae) Dobroleský rybník ad orientem a pago Vracov  
nejbližší obec: Vracov, okres Hodonín  
souřadnice: 48°58'24.94"N, 17°14'11.10"E, ± 500m  
nadmořská výška: 195 m  
fytochorion: 18b. Dolnomoravský úval  
datum: 1946-06-12  
nálezc: Stanislav Staněk  
herbář: BRNM  
projekt: Excerpt Atlas  
komentář zapsaný při tvorbě záznamu: S. Staněk 33;  
ID: 9970693

původní jméno: orig.: Achillea; J. Danihelka 2015: Achillea asplenifolia;  
lokalita: Flora planitie fluvii Morava (March) in Moravia merid. Habitat in pratis paludosis infra aed. sacr. [= kostel] pagi Vracov, ad septentr. a via ferrata  
nejbližší obec: Vracov, okres Hodonín  
souřadnice: 48°58'40.00"N, 17°12'57.02"E, ± 500m  
nadmořská výška: 190 m  
fytochorion: 18b. Dolnomoravský úval  
datum: 1946-06-12  
nálezc: Stanislav Staněk  
herbář: BRNM  
projekt: Excerpt Atlas  
komentář zapsaný při tvorbě záznamu: S. Staněk 32;  
ID: 9970694

původní jméno: orig.: Achillea; J. Danihelka 2015: Achillea asplenifolia;  
lokalita: Moravia merid.: Kyjov: Vracov: luka Kučovánky pod nádražím  
nejbližší obec: Vracov, okres Hodonín  
souřadnice: 48°58'19.21"N, 17°13'38.89"E, ± 200m  
nadmořská výška: 190 m  
fytochorion: 18b. Dolnomoravský úval  
datum: 1944-08-16  
nálezc: Stanislav Staněk  
herbář: BRNM  
projekt: Excerpt Atlas  
komentář zapsaný při tvorbě záznamu: S. Staněk 38;  
ID: 9970687

původní jméno: orig.: Achillea; J. Danihelka 2015: Achillea asplenifolia;  
lokalita: Moravia merid.: Kyjov: Vracov: slatin. luka za borem Marastě  
nejbližší obec: Vracov, okres Hodonín  
souřadnice: 48°58'19.36"N, 17°12'7.81"E, ± 500m  
nadmořská výška: 190 m  
fytochorion: 18b. Dolnomoravský úval  
datum: 1944-09-17  
nálezc: Stanislav Staněk  
herbář: BRNM  
projekt: Excerpt Atlas  
komentář zapsaný při tvorbě záznamu: S. Staněk 39;  
ID: 9970689

původní jméno: orig.: Achillea; J. Danihelka 2015: Achillea asplenifolia;  
lokalita: Moravia merid.: Kyjov: Vracov: údolní slatinná luka k Hornímu mlýnu  
nejbližší obec: Vracov, okres Hodonín  
souřadnice: 48°58'17.53"N, 17°14'18.83"E, ± 500m  
nadmořská výška: 180 m  
fytochorion: 18b. Dolnomoravský úval  
datum: 1944-08-16  
nálezcce: Stanislav Staněk  
herbář: BRNM  
projekt: Excerptce Atlas  
komentář zapsaný při tvorbě záznamu: S. Staněk 35;  
ID: 9970691

#### 7069b

lokalita: in locis humidis subsalsis infra stat. viae ferr. Moravský Písek  
nejbližší obec: Moravský Písek, okres Hodonín  
souřadnice: 48°59'26.00"N, 17°19'41.00"E  
fytochorion: 18b. Dolnomoravský úval  
datum: 1968-08-01  
nálezcce: F. Weber  
herbář: PR  
projekt: Excerptce Atlas  
ID: 10442

lokalita: Gräben, grasige Ränder bei Bisenz  
nejbližší obec: Bzenec, okres Hodonín  
souřadnice: 48°58'27.00"N, 17°18'47.00"E  
fytochorion: 18b. Dolnomoravský úval  
datum: 1942  
nálezcce: F. B. Teuber  
herbář: BRNM  
projekt: Excerptce Atlas  
ID: 10439

lokalita: in pratis humidis infra stat. viae ferr. Mor. Písek  
nejbližší obec: Moravský Písek, okres Hodonín  
souřadnice: 48°59'26.00"N, 17°19'41.00"E  
fytochorion: 18b. Dolnomoravský úval  
datum: 1931  
nálezcce: F. Weber  
herbář: BRNM  
projekt: Excerptce Atlas  
ID: 10443

lokalita: Bisenz: Zuckerfabrik v. Dubrova  
nejbližší obec: Bzenec, okres Hodonín  
souřadnice: 48°58'27.00"N, 17°18'47.00"E  
fytochorion: 18b. Dolnomoravský úval  
datum: 1881  
nálezcce: A. Oborny; J. Bubela  
herbář: PRC  
projekt: Excerptce Atlas  
ID: 10440

původní jméno: orig.: Achillea asplenifolia; J. Danihelka 1995: !;  
lokalita: Bisenz, Mähren, Föhrenswaldrand  
nejbližší obec: Bzenec, okres Hodonín  
souřadnice: 48°58'1.00"N, 17°16'9.00"E  
fytochorion: 18b. Dolnomoravský úval  
datum: 1942-06-19  
nálezcce: Thenius  
herbář: BRNU  
projekt: Excerptce Atlas  
komentář zapsaný při tvorbě záznamu: BRNU 329337; herb. Thenius; distr. phytogeogr. 18b Dolnomoravský úval;  
ID: 19399



původní jméno: orig.: *Achillea asplenifolia*; J. Danihelka 1995: !;  
lokalita: Bisenz, Mähren, am Rande des Weges hinter dem Bahnhof  
nejbližší obec: Bzenec, okres Hodonín  
souřadnice: 48°58'7.00"N, 17°15'38.00"E  
fytochorion: 18b. Dolnomoravský úval  
datum: 1923-06-03  
náleze: Thenius  
herbář: BRNU  
projekt: Excerpt Atlas  
komentář zapsaný při tvorbě záznamu: BRNU 329341; herb. Thenius; distr. phytogeogr. 18b Dolnomoravský úval;  
ID: 19398

původní jméno: orig.: *Achillea*; J. Danihelka 2015: *Achillea asplenifolia*;  
lokalita: Flora planitiei fluvii Morava (March) in Moravia merid. Habitat in pratis infra molam Horní mlýn ad merid.-occid. ab oppido  
Bzenec  
nejbližší obec: Bzenec, okres Hodonín  
souřadnice: 48°58'7.04"N, 17°15'1.08"E, ± 200m  
nadmořská výška: 180 m  
fytochorion: 18b. Dolnomoravský úval  
datum: 1946-06-02  
náleze: Stanislav Staněk  
herbář: BRNM  
projekt: Excerpt Atlas  
komentář zapsaný při tvorbě záznamu: S. Staněk 30;  
ID: 9970686

původní jméno: orig.: *Achillea*; J. Danihelka 2015: *Achillea asplenifolia*;  
lokalita: Moravia merid.: Bzenec: luka mezi nádražím a Dúbravou  
nejbližší obec: Bzenec, okres Hodonín  
souřadnice: 48°58'1.63"N, 17°15'42.62"E, ± 500m  
nadmořská výška: 180 m  
fytochorion: 18b. Dolnomoravský úval  
datum: 1944-08-16  
náleze: Stanislav Staněk  
herbář: BRNM  
projekt: Excerpt Atlas  
komentář zapsaný při tvorbě záznamu: BRNM 647617; S. Staněk 25;  
ID: 9970682

původní jméno: orig.: *Achillea*; J. Danihelka 2015: *Achillea asplenifolia*;  
lokalita: Moravia merid.: Bzenec: luka při Syrovin. potoku severně od trati, východně od nádraží  
nejbližší obec: Bzenec, okres Hodonín  
souřadnice: 48°58'6.07"N, 17°16'22.76"E, ± 500m  
nadmořská výška: 180 m  
fytochorion: 18b. Dolnomoravský úval  
datum: 1944-08-15  
náleze: Stanislav Staněk  
herbář: BRNM  
projekt: Excerpt Atlas  
komentář zapsaný při tvorbě záznamu: BRNM 647618; S. Staněk 26;  
ID: 9970683

#### **7070a**

původní jméno: orig.: *Achillea*; J. Danihelka 2015: *Achillea asplenifolia*;  
lokalita: Flora planitiei fluvii Morava (March) in Moravia merid. Habitat in pratis submadidis apud pagum Písek ad septentr. a via  
publica versus oppidum Uherský Ostroh  
nejbližší obec: Moravský Písek, okres Hodonín  
souřadnice: 48°59'35.42"N, 17°20'33.07"E, ± 500m  
nadmořská výška: 169 m  
fytochorion: 18b. Dolnomoravský úval  
datum: 1946-06-16  
náleze: Stanislav Staněk  
herbář: BRNM  
projekt: Excerpt Atlas  
komentář zapsaný při tvorbě záznamu: BRNM 647614; S. Staněk 24;  
ID: 9970680

původní jméno: orig.: Achillea; J. Danihelka 2015: Achillea asplenifolia;  
lokalita: Moravia merid.: Uh. Ostroh: Písek: hojně na slatin. lukách typu Molinia coerulea, Phragmites pod nádražím  
nejbližší obec: Moravský Písek, okres Hodonín  
souřadnice: 48°59'35.42"N, 17°20'33.07"E, ± 500m  
nadmořská výška: 170 m  
fytochorion: 18b. Dolnomoravský úval  
datum: 1944-08-15  
náleze: Stanislav Staněk  
herbář: BRNM  
projekt: Excerpt Atlas  
komentář zapsaný při tvorbě záznamu: BRNM 647615; S. Staněk 21;  
ID: 9970681

#### 7070c

lokalita: Veselí n. mor., locis salsis ad pag. Vnorovy, una cum Heleochloa alopecur. et Mentha pulegium  
nejbližší obec: Vnorovy, okres Hodonín  
souřadnice: 48°55'51.00"N, 17°20'41.00"E  
fytochorion: 18b. Dolnomoravský úval  
datum: 1935-08-01  
náleze: F. Weber  
herbář: PR  
projekt: Excerpt Atlas  
ID: 10447

#### 7162d

původní jméno: J. Danihelka: Achillea asplenifolia;  
lokalita: Moravia, Znojensko-brněnská pahorkatina, distr. Znojmo. Derflice: ve vsi vedle bývalé školy; ruderalní vegetace na břehu  
strouhy; v kultuře jako A06/555. S. m. 210 m  
nejbližší obec: Derflice, okres Znojmo  
souřadnice: 48°48'45.66"N, 16°8'32.59"E  
nadmořská výška: 210 m  
fytochorion: 16. Znojensko-brněnská pahorkatina  
datum: 2006-07-12  
náleze: L. Bravencová  
herbář: BRNU  
projekt: Excerpt Atlas  
komentář zapsaný při tvorbě záznamu: BRNU 609152; distr. phytogeogr. 16 Znojensko-brněnská pahorkatina;  
ID: 10040045

původní jméno: Achillea asplenifolia  
lokalita: Derflice  
nejbližší obec: Derflice, okres Znojmo  
souřadnice: 48°48'46.27"N, 16°8'31.58"E, ± 1m  
fytochorion: 16. Znojensko-brněnská pahorkatina  
datum: 2006  
náleze: L. Bartoňová  
pramen: Danihelka J. Terénní nálezy. 2009.  
projekt: NDOP  
ID: 7138509

#### 7163d

původní jméno: Achillea asplenifolia  
lokalita: Božice: loučka 480 m SSZ od kostela  
nejbližší obec: Božice, okres Znojmo  
souřadnice: 48°50'25.00"N, 16°16'33.00"E, ± 50m  
nadmořská výška: 190 m  
fytochorion: 18a. Dyjsko-svratecký úval  
datum: 2012-07-16  
náleze: Pavel Dřevojan  
pramen: BRNU  
projekt: Excerpt Atlas  
komentář zapsaný při tvorbě záznamu: PD12/168;  
ID: 9970705

**7164d**

lokalita: Mikulov: in locis salsis ad pag. Frelichov  
nejbližší obec: Jevišovka, okres Břeclav  
souřadnice: 48°49'33.00"N, 16°28'4.00"E  
fytochorion: 18a. Dyjsko-svratecký úval  
datum: 1934-08-01  
náleze: F. Weber  
herbář: PR  
projekt: Excerpt Atlas  
komentář zapsaný při tvorbě záznamu: sběratel omylem nezapsán, doplněn z kontextu;  
ID: 10410

**7166b**

lokalita: Rakvice  
nejbližší obec: Rakvice, okres Břeclav  
souřadnice: 48°51'59.00"N, 16°49'18.00"E  
fytochorion: 18a. Dyjsko-svratecký úval  
datum: 1962  
náleze: J. Šmarda  
herbář: BRNM  
projekt: Excerpt Atlas  
ID: 10419

lokalita: Příkladcká stráň  
nejbližší obec: Příkladky, okres Břeclav  
souřadnice: 48°51'6.00"N, 16°46'23.00"E  
fytochorion: 18a. Dyjsko-svratecký úval  
datum: 1962-07-02  
náleze: J. Šmarda  
herbář: BRNM  
projekt: Excerpt Atlas  
komentář zapsaný při tvorbě záznamu: Achillea cf. aspleniifolia;  
ID: 10526

lokalita: Hustopeče: in salsis ad pag. Starovičky  
nejbližší obec: Starovičky, okres Břeclav  
souřadnice: 48°53'54.00"N, 16°46'44.00"E  
nadmořská výška: 190 m  
fytochorion: 20b. Hustopečská pahorkatina  
datum: 1952  
náleze: F. Černoš  
herbář: BRNM  
projekt: Excerpt Atlas  
ID: 10519

lokalita: Rakvice: in pratis subsalsis  
nejbližší obec: Rakvice, okres Břeclav  
souřadnice: 48°51'59.00"N, 16°49'18.00"E  
fytochorion: 18a. Dyjsko-svratecký úval  
datum: 1946  
náleze: V. jun. Skřivánek  
herbář: BRNM  
projekt: Excerpt Atlas  
ID: 10422

lokalita: in pratis humidis subsalsis in convalle fluminis Dyje prope oppidum Rakvice  
nejbližší obec: Rakvice, okres Břeclav  
souřadnice: 48°51'11.00"N, 16°48'37.00"E  
fytochorion: 18a. Dyjsko-svratecký úval  
datum: 1934  
náleze: F. Weber  
herbář: BRNM  
projekt: Excerpt Atlas  
ID: 10420

lokalita: in locis salsis infra stat. viae ferr. Rakvice  
nejbližší obec: Rakvice, okres Břeclav  
souřadnice: 48°51'59.00"N, 16°49'18.00"E  
fytochorion: 18a. Dyjsko-svratecký úval  
datum: 1923-08-01  
náleze: F. Weber  
herbář: PR  
projekt: Excerpt Atlas  
komentář zapsaný při tvorbě záznamu: Achillea cf. aspleniifolia;  
ID: 10421

lokalita: in locis salsis ad pagum Prittlach  
nejbližší obec: Přítluky, okres Břeclav  
souřadnice: 48°51'6.00"N, 16°46'23.00"E  
fytochorion: 18a. Dyjsko-svratecký úval  
datum: 1923-08-01  
náleze: F. Weber  
herbář: PR  
projekt: Excerpt Atlas  
ID: 10438

lokalita: locis salsis inter pagos Starovičky et stat. viae ferr. Zaječí  
nejbližší obec: Starovičky, okres Břeclav  
souřadnice: 48°53'54.00"N, 16°46'44.00"E  
fytochorion: 20b. Hustopečská pahorkatina  
datum: 1921-08-01  
náleze: F. Weber  
herbář: PR  
projekt: Excerpt Atlas  
ID: 10520

původní jméno: Achillea aspleniifolia  
lokalita: rakvice, JV obce v údolí Trkmanky  
souřadnice: 48°51'2.00"N, 16°49'53.00"E  
fytochorion: 18a. Dyjsko-svratecký úval  
náleze: Jiří Vicherek  
pramen: Vicherek J. (1965): Fytcenologická charakteristika subhalofytních lučních společenstev panonské oblasti ČSSR. Svaz Agrostion albae Soó 1933 emend. 1940. - Spisy Přírod. Fak. Masaryk. Univ. Brno, ser. L 25/5, 463: 233-248.  
projekt: ČNFD  
ID: 2305492

původní jméno: Achillea aspleniifolia  
lokalita: rakvice, JV obce v údolí Trkmanky  
souřadnice: 48°51'2.00"N, 16°49'53.00"E  
fytochorion: 18a. Dyjsko-svratecký úval  
náleze: Jiří Vicherek  
pramen: Vicherek J. (1965): Fytcenologická charakteristika subhalofytních lučních společenstev panonské oblasti ČSSR. Svaz Agrostion albae Soó 1933 emend. 1940. - Spisy Přírod. Fak. Masaryk. Univ. Brno, ser. L 25/5, 463: 233-248.  
projekt: ČNFD  
ID: 2305464

původní jméno: Achillea aspleniifolia  
lokalita: rakvice, JV obce v údolí Trkmanky  
souřadnice: 48°51'2.00"N, 16°49'53.00"E  
fytochorion: 18a. Dyjsko-svratecký úval  
náleze: Jiří Vicherek  
pramen: Vicherek J. (1965): Fytcenologická charakteristika subhalofytních lučních společenstev panonské oblasti ČSSR. Svaz Agrostion albae Soó 1933 emend. 1940. - Spisy Přírod. Fak. Masaryk. Univ. Brno, ser. L 25/5, 463: 233-248.  
projekt: ČNFD  
ID: 2305523

původní jméno: *Achillea aspleniifolia*  
lokalita: Rakvice, slánisko u nádraží  
souřadnice: 48°52'5.00"N, 16°49'14.00"E, ± 100m  
fytochorion: 18a. Dyjsko-svratecký úval  
datum: 1960  
náleze: Jiří Vicherek  
pramen: Vicherek J. (1962): Rostlinná společenstva jihomoravské halofytní vegetace. - Spisy Přírod. Fak. Masaryk. Univ. Brno, ser. L 17, 430/2: 65-96.  
projekt: ČNFD  
ID: 1173568

#### 7167a

lokalita: [Velké] Bílovice  
nejbližší obec: Velké Bílovice, okres Břeclav  
souřadnice: 48°51'42.00"N, 16°52'16.00"E  
fytochorion: 18a. Dyjsko-svratecký úval  
datum: 1940-06-01  
náleze: J. Novotný  
herbář: BRNM  
projekt: Excerpt Atlas  
komentář zapsaný při tvorbě záznamu: *Achillea cf. aspleniifolia*;  
ID: 10532

lokalita: Wiesen zwischen Billowitz et Werbitz  
nejbližší obec: Vrbice, okres Břeclav  
souřadnice: 48°52'46.00"N, 16°53'59.00"E  
fytochorion: 20b. Hustopečská pahorkatina  
datum: 1898  
náleze: F. B. Teuber  
herbář: BRNM  
projekt: Excerpt Atlas  
ID: 10517

lokalita: Wiesen zw. Billovitz und Wrbitz  
nejbližší obec: Vrbice, okres Břeclav  
souřadnice: 48°52'46.00"N, 16°53'59.00"E  
fytochorion: 20b. Hustopečská pahorkatina  
datum: 1898  
náleze: F. B. Teuber  
herbář: W  
projekt: Excerpt Atlas  
ID: 10518

lokalita: Wrbitz bei Auspitz  
nejbližší obec: Vrbice, okres Břeclav  
souřadnice: 48°52'46.00"N, 16°53'59.00"E  
fytochorion: 20b. Hustopečská pahorkatina  
datum: 1898  
náleze: E. Steidler  
herbář: BRNM  
projekt: Excerpt Atlas  
ID: 10522

původní jméno: orig.: *Achillea*; V. Spudilová 1953-12-29: *Achillea asplenifolia* var. *scabra*; J. Danihelka 1995: *Achillea aspleniifolia*;  
lokalita: Flora moravica. Podivín: in salsis pr. Bilovice  
nejbližší obec: Velké Bílovice, okres Břeclav  
souřadnice: 48°51'42.00"N, 16°52'16.00"E  
fytochorion: 18a. Dyjsko-svratecký úval  
datum: 1921-06-12  
náleze: J. Podpěra  
herbář: BRNU  
projekt: Excerpt Atlas  
komentář zapsaný při tvorbě záznamu: BRNU 8330; herb. J. Podpěra; distr. phytogeogr. 18a Dyjsko-svratecký úval;  
ID: 19392

### 7167c

lokalita: in locis salsis (loco Podokse) ad opp. Podivín  
nejbližší obec: Podivín, okres Břeclav  
souřadnice: 48°50'39.00"N, 16°50'43.00"E  
fytochorion: 18a. Dyjsko-svratecký úval  
datum: 1923-08-01  
náleze: F. Weber  
herbář: PR  
projekt: Excerpt Atlas  
ID: 10418

### 7262a

lokalita: Znojmo: in pratis subsalsis ad pagum Šatov  
nejbližší obec: Šatov, okres Znojmo  
souřadnice: 48°47'35.00"N, 16°0'52.00"E  
fytochorion: 16. Znojemsko-brněnská pahorkatina  
datum: 1946-06-18  
náleze: V. jun. Skřivánek  
herbář: BRNM  
projekt: Excerpt Atlas  
komentář zapsaný při tvorbě záznamu: 4 archy;  
ID: 10406

lokalita: Znojmo: in locis subsalsis ad pag. Šatov  
nejbližší obec: Šatov, okres Znojmo  
souřadnice: 48°47'35.00"N, 16°0'52.00"E  
fytochorion: 16. Znojemsko-brněnská pahorkatina  
datum: 1933-08-01  
náleze: F. Weber  
herbář: PR  
projekt: Excerpt Atlas  
ID: 10405

lokalita: Šatov: zbytek slaniska mezi železniční tratí a asfaltkou od Chvalovic u železničního přejezdu asi 750 m S od železniční zastávky  
nejbližší obec: Šatov, okres Znojmo  
souřadnice: 48°47'14.33"N, 16°1'40.79"E  
fytochorion: 16. Znojemsko-brněnská pahorkatina  
datum: 2012  
náleze: Radomír Němec  
herbář: MZ  
projekt: Excerpt Atlas  
komentář zapsaný při tvorbě záznamu: diplodní rostliny (ověřeno průtokovým cytometrem);  
ID: 10040821

### 7262b

původní jméno: *Achillea asplenifolia*  
lokalita: Vrbovec: rezervace Vrbovecký rybník východně od vsi, louka na její severozápadní straně  
nejbližší obec: Vrbovec, okres Znojmo  
souřadnice: 48°47'38.90"N, 16°7'42.11"E, ± 50m  
nadmořská výška: 205 m  
fytochorion: 16. Znojemsko-brněnská pahorkatina  
datum: 2012  
náleze: Pavel Dřevojan  
pramen: not.  
projekt: Excerpt Atlas  
komentář zapsaný při tvorbě záznamu: ploidní úroveň ověřena cytometricky;  
ID: 9970709

původní jméno: *Achillea asplenifolia*  
lokality: Vrbovec: subhalofilní loučka na jižním okraji obce 0,5 km J od kostela  
nejbližší obec: Vrbovec, okres Znojmo  
souřadnice: 48°47'40.00"N, 16°6'5.00"E, ± 50m  
nadmořská výška: 215 m  
fytochorion: 16. Znojemsko-brněnská pahorkatina  
datum: 2011-07-14  
náleze: Pavel Dřevojan  
pramen: BRNU  
projekt: Excerpt Atlas  
komentář zapsaný při tvorbě záznamu: PD11/524  
ID: 9970707

původní jméno: *Achillea asplenifolia*  
lokality: Vrbovec: subhalofilní loučka na jižním okraji obce 0,5 km J od kostela  
nejbližší obec: Vrbovec, okres Znojmo  
souřadnice: 48°47'40.00"N, 16°6'5.00"E, ± 50m  
nadmořská výška: 215 m  
fytochorion: 16. Znojemsko-brněnská pahorkatina  
datum: 2011-09-23  
náleze: Pavel Dřevojan  
pramen: BRNU  
projekt: Excerpt Atlas  
komentář zapsaný při tvorbě záznamu: PD11/523;  
ID: 9970706

lokality: Vrbovec: zbytek slaniska na jižním kraji vsi  
nejbližší obec: Vrbovec, okres Znojmo  
souřadnice: 48°47'39.84"N, 16°6'5.04"E  
fytochorion: 16. Znojemsko-brněnská pahorkatina  
datum: 2012  
náleze: Radomír Němec  
herbář: MZ  
projekt: Excerpt Atlas  
komentář zapsaný při tvorbě záznamu: diploidní rostliny (ověřeno průtokovým cytometrem);  
ID: 10040822

původní jméno: *Achillea asplenifolia*  
lokality: EVL Vrbovecký rybník  
nejbližší obec: Vrbovec, okres Znojmo  
souřadnice: 48°47'31.94"N, 16°8'2.36"E, ± 324m  
fytochorion: 16. Znojemsko-brněnská pahorkatina  
datum: 2008  
náleze: Lydie Bartoňová  
pramen: Bartoňová Lydie. NATURA 2000 Implementace v Jihomoravském kraji 1.etapa REALIZACE PRŮZKUMŮ A INVETARIZACÍ:  
Závěrečná zpráva k provedenému botanickému průzkumu na EVL CZ0623030 Vrbovecký rybník. 2008.  
projekt: NDOP  
ID: 6864882

### 7263a

lokality: Znojmo: in prato salso prope vicum Jaroslavice  
nejbližší obec: Jaroslavice, okres Znojmo  
souřadnice: 48°45'30.00"N, 16°14'23.00"E  
fytochorion: 16. Znojemsko-brněnská pahorkatina  
datum: 1947-07-20  
náleze: F. Šmarda  
herbář: BRNM  
projekt: Excerpt Atlas  
ID: 10404

### 7266a

lokalita: Mikulov, locis salsis subhumidis ad Sedlec  
nejbližší obec: Sedlec, okres Břeclav  
souřadnice: 48°46'32.00"N, 16°41'51.00"E  
fytochorion: 18a. Dyjsko-svratecký úval  
datum: 1931-09-20  
náleze: F. Weber  
herbář: PR  
projekt: Excerpt Atlas  
ID: 10423

původní jméno: orig.: Achillea; J. Danihelka 2015: Achillea asplenifolia;  
lokalita: Flora planitieii fluvii Dyje (Thaya) in Austria inferior. Habitat in in prato ad confines Moraviae ad ripam septentr.-orient.  
piscinae Nimmersatt apud cotam 175 a pago Hlohovec (Bischoffswarth) Prope oppidum Feldsberg  
nejbližší obec: Hlohovec, okres Břeclav  
souřadnice: 48°46'44.86"N, 16°44'16.55"E, ± 200m  
nadmořská výška: 173 m  
fytochorion: 18a. Dyjsko-svratecký úval  
datum: 1947-09-06  
náleze: Stanislav Staněk  
herbář: BRNM  
projekt: Excerpt Atlas  
komentář zapsaný při tvorbě záznamu: BRNM 647643; S. Staněk 74;  
ID: 9970677

### 7266b

lokalita: Lednice: 0,3 km SZ od Hlohovce, louka mezi Hraničním zámečkem a Hlohoveckým rybníkem  
nejbližší obec: Krumvíř, okres Břeclav  
souřadnice: 48°46'51.00"N, 16°45'29.00"E  
nadmořská výška: 170 m  
fytochorion: 18a. Dyjsko-svratecký úval  
datum: 1994-06-29  
náleze: J. Danihelka  
herbář: BRNU  
projekt: Excerpt Atlas  
komentář zapsaný při tvorbě záznamu: Danihelka DA94/702; populace zničena;  
ID: 10415

### 7266c

lokalita: Úvaly: slatinná louka na východním okraji obce  
nejbližší obec: Úvaly, okres Břeclav  
souřadnice: 48°44'41.00"N, 16°42'38.00"E  
nadmořská výška: 200 m  
fytochorion: 17c. Milovicko-valtická pahorkatina  
datum: 1993-06-10  
náleze: J. Danihelka  
herbář: BRNU  
projekt: Excerpt Atlas  
ID: 10407

původní jméno: orig.: Achillea aspleniifolia; J. Danihelka 2014-09-30: !;  
lokalita: Morava, distr. Břeclav: Úvaly, subhalofilní loučka u potoka mezi obcí a rybníčkem sv. obce  
nejbližší obec: Úvaly, okres Břeclav  
souřadnice: 48°44'40.00"N, 16°42'36.00"E  
fytochorion: 17c. Milovicko-valtická pahorkatina  
datum: 1992-07-01  
náleze: V. Grulich  
herbář: BRNU  
projekt: Excerpt Atlas  
komentář zapsaný při tvorbě záznamu: BRNU 537020; 2 sheets (see BRNU 537021); distr. phytogeogr. 17c Milovicko-valtická  
pahorkatina;  
ID: 19387



původní jméno: *Achillea asplenifolia*

lokality: Úvaly u Valtic (distr. Břeclav): druh v menších porostech, ale relativně hojně, na vlhké a místy až silně zamokřené louce, cca 654 m VSV od středu obce

nejbližší obec: Úvaly u Valtic, okres Břeclav

souřadnice: 48°44'41.27"N, 16°42'37.47"E

nadmořská výška: 230 m

fytochorion: 17c. Milovicko-valtická pahorkatina

datum: 2010-08-07

nálezce: Jaroslav Zámečník

herbář: herb. J. Zámečník

projekt: Excerpt Atlas

komentář zapsaný při tvorbě záznamu: Revid. J. Danihelka 3.9.2010.

ID: 35049