

Distribution of *Smyrniium perfoliatum* in the Czech Republic

Author of the map: Jan Prančl

Map produced on: 05-10-2024

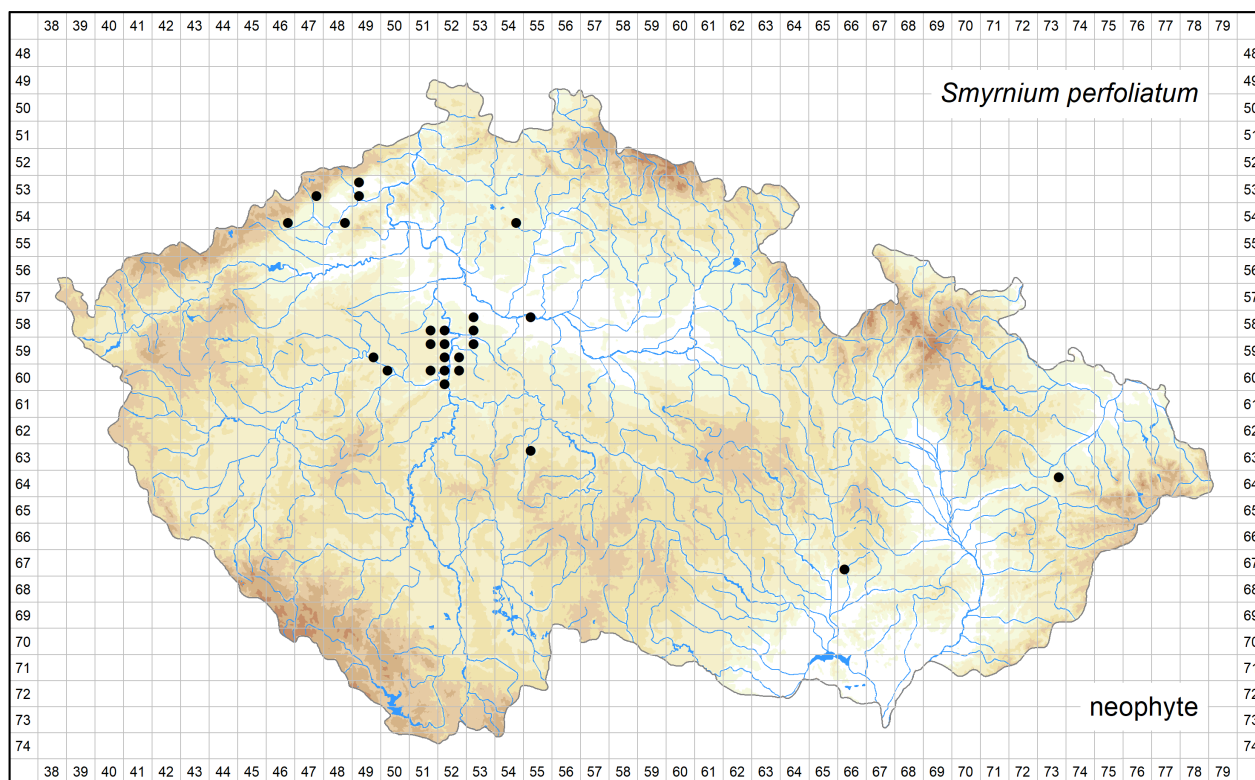

Database records used for producing the distribution map of *Smyrniium perfoliatum* published in Preslia.

Coordinate system: WGS84.

The mapping symbols used in the distribution map to indicate the different attributes of the occurrence in a particular grid cell.

Attribute distinguished	Symbol	Attribute state
None	●	all records
Time	●	recent occurrence (at least one record since 2000)
	●	old occurrence (all records before 2000, or demonstrably being extirpated from all localities after 2000, or all records undated)
Origin	●	native (at least one record)
	×	alien
Source data	●	a revised herbarium specimen (at least one record)
	▲	all other
All	?	only record(s) uncertain regarding identification and/or locality

Abbreviations of projects (data sources):

Excerpt Atlas: Taxonomic Experts' Records (managed by Institute of Botany, The Czech Academy of Sciences)

FLDOK: Database of the Distribution of Vascular Plants in the Czech Republic (managed by Institute of Botany, The Czech Academy of Sciences)

Florlit: Floristic literature excerpts (managed by Zdeněk Kaplan)

Květena Brna: Flora of the Brno city (managed by Zdeňka Lososová)

ND MSP ČBS: (managed by Moravian-Silesian Branch of the Czech Botanical Society)

NDOP: Species Occurrence Database of NCA CR (managed by Nature Conservation Agency of the Czech Republic)

The records listed below are arranged according to the grid numbers and given in their original language, usually in Czech, German or Latin. The following header fields are used: původní jméno – original name (original identification, received as or published as); lokalita – locality; nejbližší obec – nearest city, town or village; souřadnice – geographic coordinates; nadmořská výška – altitude; fytochorion – phytogeographical district; datum – date; nálezcce – author of the field record or collector; pramen – source; herbář – herbarium collection; projekt – project; poznámka – comments imported into the Pladias database or added later; původnost – geographic origin (původní - native; nepůvodní - alien); ID – record ID.

5347d

původní jméno: *Smyrniium perfoliatum*

lokalita: Litvínov: kraj lesa asi 300 m JZ od mostu ulice K Loučkám přes Poustevnický potok

souřadnice: 50°36'39.83"N, 13°37'21.58"E, ± 3m

fytochorion: 3. Podkrušnohorská pánev

datum: 2021-05-30

nálezce: Ondřej Hoblík

pramen: <https://www.inaturalist.org/observations/81047863>

projekt: Excerpt Atlas

ID: 14527170

5349a

původní jméno: *Smyrniium perfoliatum*

lokalita: Krupka (okr. Teplice): v areálu zříceniny hradu Krupka (Růžový hrad)

souřadnice: 50°41'6.86"N, 13°51'19.50"E, ± 75m

fytochorion: 3. Podkrušnohorská pánev

datum: 2016-05-09

nálezce: Čestmír Ondráček

herbář: CHOM

projekt: Excerpt Atlas

ID: 14527060

původní jméno: *Smyrniium perfoliatum*

lokalita: Okres Teplice, katastrální území Krupka, hrad Krupka, 50°41'5.956"N, 13°51'19.688"E, okraj cesty v lese

souřadnice: 50°41'5.96"N, 13°51'19.69"E

fytochorion: 3. Podkrušnohorská pánev

datum: 2016-07-02

nálezce: Pavel Zdvorák

herbář: PRC

projekt: Excerpt Atlas

ID: 14527146

původní jméno: *Bupleurum longifolium*

lokalita: Skalnatý ostroh u žel. stan. Bohosudov směrem ke Krupce, rula, již. exp., 300 m, několik rostlin.

souřadnice: 50°41'6.99"N, 13°52'13.53"E, ± 60m

nadmořská výška: 300 m

fytochorion: 3. Podkrušnohorská pánev

datum: 1949-07-18

nálezce: Alois Matátko

herbář: PR

projekt: Excerpt Atlas

poznámka: J. Soják (s. d.): *Smyrniium perfoliatum*; V. Joza 2010: est!; M. Marek 2018: *Smyrniium perfoliatum*

ID: 14527105

5349c

původní jméno: *Smyrniium perfoliatum*
lokalita: Teplice v Č.: Janáčkovy sady – plošina poblíž vrcholu výšiny (dříve: Štěpánská výšina) na J okraji města, 255 m n. m., asi 300
kvetoucích exemplářů
souřadnice: 50°38'20.94"N, 13°50'20.45"E, ± 100m
nadmořská výška: 255 m
fytochorion: 4b. Labské středohoří
datum: 1969-05-09
náleze: F. Vojta
herbář: LIT
projekt: Excerpt Atlas
poznámka: V. Joza 2012: est!
ID: 14527073

původní jméno: *Smyrniium perfoliatum*
lokalita: Teplice, Janáčkovy sady – plošina poblíž vrcholu výšiny na jižním okraji města
souřadnice: 50°38'20.94"N, 13°50'20.45"E, ± 100m
fytochorion: 4b. Labské středohoří
datum: 1969-05-09
náleze: K. Vojtová
herbář: PRC
projekt: Excerpt Atlas
ID: 14527150

původní jméno: *Smyrniium perfoliatum*
lokalita: Zplanělý u Teplice-Šenova
souřadnice: 50°38'20.94"N, 13°50'20.45"E, ± 100m
fytochorion: 4b. Labské středohoří
datum: s. d.
náleze: Tlustý
pramen: Rohlena, ČNM C (1926), p. 156 fide Anonymus (1936–1945): Rozpisy floristické literatury do roku 1945. – Ms. [tzv. „Dominův
materiál“; depon. in: Botanický ústav AV ČR, Průhonice]
projekt: Excerpt Atlas
ID: 14527502

5446d

původní jméno: *Smyrniium perfoliatum*
lokalita: Červený Hrádek (okr. Chomutov): lem křovinaté stráně JV od zámku
souřadnice: 50°30'37.50"N, 13°26'45.07"E, ± 120m
fytochorion: 3. Podkrušnohorská pánev
datum: 2013-05-27
náleze: Čestmír Ondráček
herbář: CHOM
projekt: Excerpt Atlas
ID: 14527062

původní jméno: *Smyrniium perfoliatum*
lokalita: Jirkov, Červený Hrádek, levá silnice od prodejny potravin, asi 150 m od autobusové zastávky směrem k zámku
souřadnice: 50°30'40.88"N, 13°26'52.06"E
fytochorion: 3. Podkrušnohorská pánev
datum: 1997-05-25
náleze: M. Hajný
herbář: CHOM
projekt: Excerpt Atlas
ID: 14527064

původní jméno: *Smyrnum perfoliatum*
lokalita: Červený Hrádek, zámecký park, křovinatý svah VJV od zámku. 380 m n. m. Pozn.: Po úpravě v 80. letech téměř vymizel, nyní se opět šíří.
souřadnice: 50°30'41.13"N, 13°26'49.70"E, ± 100m
nadmořská výška: 380 m
fytochorion: 3. Podkrušnohorská pánev
datum: 1990-05-24
náleze: Josef Lorber
herbář: CHOM
projekt: Excerpt Atlas
ID: 14527065

původní jméno: *Smyrnum perfoliatum*
lokalita: okr. Chomutov: Červený Hrádek, u pěšiny do Jirkova cca 300 m J od zámku, 350 m n. m.
souřadnice: 50°30'35.11"N, 13°26'37.88"E
nadmořská výška: 350 m
fytochorion: 3. Podkrušnohorská pánev
datum: 1983-04-25
náleze: Josef Lorber
herbář: LIT
projekt: Excerpt Atlas
poznámka: V. Joza 2012: est!
ID: 14527069

původní jméno: *Smyrnum perfoliatum*
lokalita: Chomutov; Červený Hrádek; hojný plevel v zámeckém parku; zvláště v křovinách JV od zámku. 430 m n. m.
souřadnice: 50°30'37.50"N, 13°26'45.07"E, ± 120m
nadmořská výška: 430 m
fytochorion: 3. Podkrušnohorská pánev
datum: 1980-07-12
náleze: Josef Lorber
herbář: LIT
projekt: Excerpt Atlas
poznámka: V. Joza 2012: est!
ID: 14527072

původní jméno: *Smyrnum perfoliatum*
lokalita: Červený Hrádek, park, svah mezi zámkem a silnicí Jirkov Drmaly
souřadnice: 50°30'41.13"N, 13°26'49.70"E, ± 100m
fytochorion: 3. Podkrušnohorská pánev
datum: 1971-06-15
náleze: Josef Lorber
herbář: LIT
projekt: Excerpt Atlas
poznámka: V. Joza 2012: est!
ID: 14527071

původní jméno: *Smyrnum perfoliatum*
lokalita: Červený Hrádek, zámecký park, svah J od zámku
souřadnice: 50°30'35.11"N, 13°26'37.88"E, ± 100m
fytochorion: 3. Podkrušnohorská pánev
datum: 1958-05-15
náleze: Josef Lorber
herbář: LIT
projekt: Excerpt Atlas
poznámka: V. Joza 2012: est!
ID: 14527068

původní jméno: Tromín
lokality: Červený Hrádek: zámecký park, stráž kol cesty k hospodář. budovám
souřadnice: 50°30'42.69"N, 13°26'41.40"E
fytochorion: 3. Podkrušnohorská pánev
datum: 1958-07-25
nálezce: Josef Lorber
herbář: LIT
projekt: Excerpt Atlas
poznámka: V. Joza 2012: *Smyrnum perfoliatum*
ID: 14527070

5448d

lokality: NPR Bořeň: podél zelené TZT cca 350 m JZ od vrcholu
nejbližší obec: Hrobčice, okres Teplice
souřadnice: 50°31'31.45"N, 13°45'37.55"E
nadmořská výška: 367 m
fytochorion: 4a. Lounské středohoří
datum: 2021-05-20
nálezce: Aleš Zvára
pramen: not.
projekt: Excerpt Atlas
ID: 14087149

původní jméno: *Smyrnum perfoliatum*
lokality: 4a. Lounské středohoří, Bílina (distr. Teplice): vrch Bořeň (kóta 539), JZ svah, 350 m JZ od vrcholu kopce, smíšený les, u cesty (zelená turistická značka). Alt.: 365 m; 50°31'31.7"N, 13°45'37.4"E
souřadnice: 50°31'31.70"N, 13°45'37.40"E
nadmořská výška: 365 m
fytochorion: 4a. Lounské středohoří
datum: 2021-06-11
nálezce: Pavel Zdvorák; P. Žáčková
herbář: PRC
projekt: Excerpt Atlas
ID: 14527120

původní jméno: *Smyrnum perfoliatum*
lokality: Hrobčice: Bořeň
souřadnice: 50°31'31.70"N, 13°45'37.40"E
fytochorion: 4a. Lounské středohoří
datum: 2017-05-20
nálezce: Zdeňka Nováková
pramen: <https://www.inaturalist.org/observations/27285950>; originální souřadnice ukazují k vrcholu Bořeně, což není pravděpodobné, při excerptci umístěno k ostatním dosud známým nálezům (které jsou všechny z jediného místa)
projekt: Excerpt Atlas
ID: 14527171

5454d

původní jméno: *Smyrnum perfoliatum*
lokality: /295/ Ralsko-bezdězská tabule (52/5454d) Bělá pod Bezdězem (distr. Ml.Boleslav): na prudkém svahu pod zdí zámku v Zámeckém parku ve městě a při cestě v Zámeckém parku (not.J.et.V. Hadincovi 2000)
nejbližší obec: Bělá pod Bezdězem, okres Mladá Boleslav
souřadnice: 50°30'1.00"N, 14°48'29.00"E
fytochorion: 52. Ralsko-bezdězská tabule
datum: 1979-05-20
nálezce: J. Hadinec
pramen: Hadinec J., Lustyk P. & Procházka F. (2004): *Additamenta ad floram Reipublicae Bohemicae. III.. - Zpr. Čes. Bot. Společ. 39: 63-130.*
herbář: PRC
projekt: FLDOK
ID: 8146872

původní jméno: *Smyrnum perfoliatum*
lokalita: 23. Bělá p. Bezd.: intravilán obce /zámecký park a sad na náměstí/
nejbližší obec: Bělá pod Bezdězem, okres Mladá Boleslav
souřadnice: 50°30'4.80"N, 14°48'27.00"E, ± 120m
nadmořská výška: 270-300 m
fytochorion: 52. Ralsko-bezdězská tabule
datum: 1982
pramen: Petříček V. & Kolbek J. (1984): Floristická studie povodí říčky Bělé ve středním Pojizeří. - Bohem. Centr. 13: 21-81.
projekt: FLDOK
ID: 8931643

5851d

lokalita: Praha-Vokovice: mladý lesní porost u cesty (červená turistická značka) cca 890 m SSV od křižovatky ulic Evropská a Libocká
souřadnice: 50°5'58.70"N, 14°19'49.10"E
nadmořská výška: 317 m
fytochorion: 9. Dolní Povltaví
datum: 2021-04-10
náleze: Jan Prančl
pramen: not.
projekt: Excerpt Atlas
ID: 14057043

lokalita: Praha-Vokovice: masově v lesním porostu cca 110 m V(-VJV) od vyhlídky na Poslední skále, cca 860 m SSV od křižovatky ulic Evropská a Libocká
souřadnice: 50°5'59.70"N, 14°19'43.00"E
fytochorion: 9. Dolní Povltaví
datum: 2021-04-10
náleze: Jan Prančl
pramen: not.
projekt: Excerpt Atlas
ID: 14057049

původní jméno: *Smyrnum perfoliatum*
lokalita: Praha-Liboc: Purkrabský háj, u pěšiny v doubravě asi 800 m SZ od kóty Džbán (363 m)
nejbližší obec: Praha, okres Praha (Hlavní město Praha)
souřadnice: 50°6'2.14"N, 14°18'44.50"E
nadmořská výška: 305 m
fytochorion: 7d. Bělohorská tabule
datum: 2021-05-24
náleze: Karel Boublík
pramen: not.
projekt: Excerpt Atlas
poznámka: asi 5 rostlin
ID: 14122857

původní jméno: *Smyrnum perfoliatum*
lokalita: Praha-Liboc: u asfaltové cesty s červenou turistickou značkou asi 880 m JJZ od kostela sv. Cyrila a Metoděje v Nebušicích
nejbližší obec: Praha, okres Praha (Hlavní město Praha)
souřadnice: 50°6'16.70"N, 14°19'9.81"E
nadmořská výška: 340 m
fytochorion: 9. Dolní Povltaví
datum: 2023-04-25
náleze: Karel Boublík
pramen: not.
projekt: Excerpt Atlas
poznámka: jedna rostlina
ID: 14440622

původní jméno: *Smyrnum perfoliatum*
lokalita: Praha, Šárka; niva potoka, akátina
souřadnice: 50°6'10.17"N, 14°19'52.68"E, ± 1250m
fytochorion: 9. Dolní Povltaví
datum: 1988-06-02
náleze: Václav Petříček
herbář: LIM
projekt: Excerpt Atlas
ID: 14527066

původní jméno: *Smyrnum perfoliatum*
lokalita: Divoká Šárka
souřadnice: 50°6'2.74"N, 14°19'15.14"E, ± 600m
fytochorion: 9. Dolní Povltaví
datum: 1982-06-22
náleze: M. Šperling
herbář: LIT
projekt: Excerpt Atlas
poznámka: M. Marek 2008: est!; V. Joza 2012: est!
ID: 14527074

původní jméno: *Smyrnum perfoliatum*
lokalita: Distr. Praha, Šárka: Džbán
souřadnice: 50°5'58.70"N, 14°19'49.04"E, ± 500m
fytochorion: 9. Dolní Povltaví
datum: 1980-05
náleze: B. Deylová
herbář: PR
projekt: Excerpt Atlas
poznámka: M. Marek 2004: *Smyrnum perfoliatum*; V. Joza 2010: *Smyrnum perfoliatum*
ID: 14527103

původní jméno: *Smyrnum perfoliatum*
lokalita: Praha Liboc, údolí Divoké Šárky.
souřadnice: 50°6'2.74"N, 14°19'15.14"E, ± 600m
fytochorion: 9. Dolní Povltaví
datum: 1979-06-09
náleze: J. Smažík
herbář: ROZ
projekt: Excerpt Atlas
poznámka: M. Marek 2008: est!
ID: 14527165

původní jméno: *Smyrnum perfoliatum*
lokalita: Praha: Divoká Šárka, lesík na konci údolí směrem ke Praze.
souřadnice: 50°6'10.17"N, 14°19'52.68"E, ± 1250m
fytochorion: 9. Dolní Povltaví
datum: 1973-05-02
náleze: Helena Nováková
herbář: ROZ
projekt: Excerpt Atlas
poznámka: M. Marek 2008: est!
ID: 14527164

původní jméno: *Smyrnum perfoliatum*
lokalita: Šárka
souřadnice: 50°6'10.17"N, 14°19'52.68"E, ± 1250m
fytochorion: 9. Dolní Povltaví
datum: 1966-04-26
náleze: Jaroslav Polívka
herbář: PR
projekt: Excerpt Atlas
poznámka: V. Joza 2010: est!; M. Marek 2018: *Smyrnum perfoliatum*
ID: 14527097

lokalita: Bohemia centralis: In valle Šárka prope urbem Praha, In Robiniето.
souřadnice: 50°6'10.17"N, 14°19'52.68"E, ± 1250m
fytochorion: 9. Dolní Povltaví
datum: 1953-04-06
náleze: Miloš Deyl
herbář: PR
projekt: Excerpt Atlas
poznámka: M. Marek 2004: *Smyrnum perfoliatum*; V. Joza 2010: est!
ID: 14527091

lokalita: Bohemia centralis, in valle Šárka prope Pragam
souřadnice: 50°6'10.17"N, 14°19'52.68"E, ± 1250m
fytochorion: 9. Dolní Povltaví
datum: 1941
nálezcce: Miloš Deyl
herbář: PR
projekt: Excerpt Atlas
poznámka: V. Joza 2010: *Smyrnum perfoliatum*; M. Marek 2018: *Smyrnum perfoliatum*
ID: 14527094

lokalita: Šárka
souřadnice: 50°6'10.17"N, 14°19'52.68"E, ± 1250m
fytochorion: 9. Dolní Povltaví
datum: 1939-08
nálezcce: Jaroslav Polívka
herbář: PR
projekt: Excerpt Atlas
poznámka: M. Marek 2004: *Smyrnum perfoliatum*; V. Joza 2010: *Smyrnum perfoliatum*
ID: 14527098

původní jméno: *Smyrnum perfoliatum*
lokalita: Šárka (les za Džbánem)
souřadnice: 50°5'58.70"N, 14°19'49.04"E, ± 500m
fytochorion: 9. Dolní Povltaví
datum: 1939-06-02
nálezcce: Jaroslav Polívka
herbář: PR
projekt: Excerpt Atlas
poznámka: V. Joza 2010: est!; M. Marek 2018: *Smyrnum perfoliatum*
ID: 14527099

původní jméno: *Smyrnum perfoliatum*
lokalita: Šárka u Prahy
souřadnice: 50°6'10.17"N, 14°19'52.68"E, ± 1250m
fytochorion: 9. Dolní Povltaví
datum: 1936-05
nálezcce: V. Kajdoš
herbář: NJM
projekt: Excerpt Atlas
ID: 14527083

původní jméno: *Smyrnum perfoliatum*
lokalita: Planta adventicia in valle Šárka pr. Pragam, alt. _ [nevyplněno] m, solo schistaceo; in frutice
souřadnice: 50°6'10.17"N, 14°19'52.68"E, ± 1250m
fytochorion: 9. Dolní Povltaví
datum: 1936-05-16
nálezcce: Josef Dostál
herbář: PRC
projekt: Excerpt Atlas
ID: 14527137

5852c

původní jméno: *Smyrnum perfoliatum*
lokalita: Praha-Sedlec: okraj cesty při okraji lesa v údolíčku mezi ulicemi Kamýcká a V Sedlci, cca 380 m J–JJZ od železniční zastávky,
206 m n. m., 50°7'42,9"N, 14°23'36,1"E (WGS 84)
souřadnice: 50°7'42.90"N, 14°23'36.10"E
nadmořská výška: 206 m
fytochorion: 9. Dolní Povltaví
datum: 2021-04-07
nálezcce: Jan Prančl
herbář: PR
projekt: Excerpt Atlas
ID: 14054397

lokality: Praha-Vokovice: okraj lesa nad kempem cca 820 m SZ od nádraží Veleslavín
souřadnice: 50°5'59.91"N, 14°20'15.48"E
fytochorion: 9. Dolní Povltaví
datum: 2021-04-10
nálezc: Jan Prančl
pramen: not.
projekt: Excerpt Atlas
ID: 14057031

lokality: Praha-Vokovice: mladý lesní porost u cesty (červená turistická značka) cca 990 m SZ-ZSZ od nádraží Veleslavín
souřadnice: 50°6'0.40"N, 14°20'4.80"E
fytochorion: 9. Dolní Povltaví
datum: 2021-04-10
nálezc: Jan Prančl
pramen: not.
projekt: Excerpt Atlas
ID: 14057038

lokality: Praha-Vokovice: okraj listnatého lesa přiléhající k cestě vedoucí od Horoměřické ulice k PP Jenerálka poblíž zahrádkářské kolonie (ulice Želivka), cca 160 m SZ od křižovatky ulic Horoměřická a Na Krutci
souřadnice: 50°6'13.10"N, 14°21'12.10"E
nadmořská výška: 250 m
fytochorion: 9. Dolní Povltaví
datum: 2021-04-10
nálezc: Jan Prančl
pramen: not.
projekt: Excerpt Atlas
ID: 14057068

lokality: Praha-Dejvice: okraj lesa při hřbitovních zdech cca 15 m JJZ od kostela sv. Matěje, 277 m n. m., 50°6'46,9"N, 14°22'38,1"E (WGS 84)
souřadnice: 50°6'46.90"N, 14°22'38.10"E
nadmořská výška: 277 m
fytochorion: 9. Dolní Povltaví
datum: 2021-04-10
nálezc: Jan Prančl
herbář: PR
projekt: Excerpt Atlas
ID: 14057117

původní jméno: *Smyrnum perfoliatum*
lokality: Nebušice: sev. okraj lesa Hlásek asi 900 m SV od kostela sv. Cyrila a Metoděje
nejbližší obec: Praha, okres Praha (Hlavní město Praha)
souřadnice: 50°6'59.70"N, 14°20'7.30"E
nadmořská výška: 325 m
fytochorion: 7d. Bělohorská tabule
datum: 2021-06-02
nálezc: Karel Boublík
pramen: not.
projekt: Excerpt Atlas
poznámka: jeden exemplář
ID: 14123463

původní jméno: *Smyrnum perfoliatum*
lokality: Praha. Okraj lesa nad Šárkou proti Vokovicům.
souřadnice: 50°6'3.69"N, 14°20'17.17"E, ± 500m
fytochorion: 9. Dolní Povltaví
datum: 1947-05-12
nálezc: Miroslav Pulchart
herbář: PRC
projekt: Excerpt Atlas
ID: 14527139

původní jméno: *Smyrniium perfoliatum*

lokalita: Praha-Vokovice: u lesní cesty asi 60 m JZ od mostu na Z konci ulice U Vizerky

souřadnice: 50°6'27.95"N, 14°20'16.88"E, ± 9m

fytochorion: 9. Dolní Povltaví

datum: 2023-05-12

nálezce: Anonymus

pramen: <https://www.inaturalist.org/observations/161203516>

projekt: Excerpt Atlas

ID: 14527177

původní jméno: *Smyrniium perfoliatum*

lokalita: Praha-Dejvice: u zeleně značené lesní cesty asi 200 m SZ od křižovatky ulic Horoměřická a Na Pučálce

souřadnice: 50°6'49.12"N, 14°21'22.21"E, ± 8m

fytochorion: 9. Dolní Povltaví

datum: 2022-04-30

nálezce: Kristýna Coufalová

pramen: <https://www.inaturalist.org/observations/113782345>

projekt: Excerpt Atlas

ID: 14527174

původní jméno: *Smyrniium perfoliatum*

lokalita: Praha-Lysolaje: u modré turistické značky asi 300 m S–SSZ od Kalinova Mlýna v Šáreckém údolí

souřadnice: 50°6'50.26"N, 14°22'1.75"E, ± 9m

fytochorion: 9. Dolní Povltaví

datum: 2022-05-01

nálezce: L. Jindrová

pramen: <https://www.inaturalist.org/observations/114141850>

projekt: Excerpt Atlas

ID: 14527173

původní jméno: *Smyrniium perfoliatum*

lokalita: Praha-Dejvice: les při JZ okraji PP Baba při ulici Nad Paťánkou

souřadnice: 50°6'57.82"N, 14°23'19.82"E, ± 24m

fytochorion: 9. Dolní Povltaví

datum: 2021-05-01

nálezce: Pavel Kacl

pramen: <https://www.inaturalist.org/observations/76876659>

projekt: Excerpt Atlas

ID: 14527172

původní jméno: *Smyrniium perfoliatum*

lokalita: Praha-Vokovice: u lesní cesty asi 290 m SZ od křižovatky ulic Vokovická, Lužná a Oválová

souřadnice: 50°6'12.27"N, 14°20'36.42"E, ± 8m

fytochorion: 9. Dolní Povltaví

datum: 2020-04-26

nálezce: Anonymus

pramen: <https://www.inaturalist.org/observations/43629726>

projekt: Excerpt Atlas

ID: 14527176

původní jméno: *Smyrniium perfoliatum*

lokalita: Praha-Dejvice: PP Zlatnice, u lesní cesty asi 240 m SZ–ZSZ od křižovatky ulic Zlatnice a Soborská

souřadnice: 50°6'24.19"N, 14°22'0.32"E, ± 8m

fytochorion: 9. Dolní Povltaví

datum: 2018-04-29

nálezce: Ondřej Zicha

pramen: <https://www.inaturalist.org/observations/11741293>

projekt: Excerpt Atlas

ID: 14527175

původní jméno: *Smyrnum perfoliatum*

lokalita: Dejvice; Praha - Dejvice, spojovací zpevněná komunikace mezi ul. Želivka a Horoměřická, Krutecký potok, porostní okraj smíšeného lesa.

souřadnice: 50°6'13.14"N, 14°21'13.57"E

fytochorion: 9. Dolní Povltaví

datum: 2015-04-27

nálezce: Martin Čížek

pramen: Čížek Martin (2015): vlastní pozorování

projekt: NDOP

poznámka: plocha je orientační, neměřeno v terénu; Smíšený porost (40 let) - MD, BO, LP, DB, HB (převážně v listnaté části porostu), prosvětlený okraj porostu.

ID: 12082415

původní jméno: *Smyrnum perfoliatum*

lokalita: Dejvice; Praha - Dejvice, Krutecký potok, mezi ulicemi Želivka a Horoměřická, lesní lem podél zpevněné cesty.

souřadnice: 50°6'12.89"N, 14°21'13.49"E

fytochorion: 9. Dolní Povltaví

datum: 2015-04-27

nálezce: Martin Čížek

pramen: Čížek Martin (2015): vlastní pozorování

projekt: NDOP

poznámka: Dvě rostliny na okraji louky na druhé straně cesty.; Lesní lem smíšeného porostu (MD, BO, DB, LP, HB), v listnaté části.

ID: 12082421

5853a

původní jméno: *Bupleurum rotundifolium*

lokalita: Sluhy, 1 km JV od kostela, ruder. lem lesa v nivě potoka

souřadnice: 50°11'8.72"N, 14°33'58.17"E, ± 100m

fytochorion: 11a. Všetatské Polabí

datum: 2002-06-25

nálezce: Jiří Hummel

herbář: PRC

projekt: Excerpt Atlas

poznámka: M. Marek 2016: *Smyrnum perfoliatum*

ID: 14527143

původní jméno: *Smyrnum perfoliatum*

lokalita: Bohemia centralis: Pražská plošina (Jenštejnská tabule). In nemore iuxta rivum Mratínský potok inter pagos Sluhy et Veleň, 8 km ad occidentem ab oppido Brandýs nad Labem-Stará Boleslav. Copiose, praecipue in parte nemoris media.

souřadnice: 50°11'4.20"N, 14°33'52.30"E, ± 600m

fytochorion: 11a. Všetatské Polabí

datum: 1987-05-18

nálezce: Milan Marek

herbář: PRC

projekt: Excerpt Atlas

ID: 14527144

původní jméno: *Smyrnum perfoliatum*

lokalita: In nemore prope vicum Sluhy procul Praha

souřadnice: 50°11'11.98"N, 14°33'56.51"E, ± 450m

fytochorion: 11a. Všetatské Polabí

datum: 1949-07

nálezce: Miloš Deyl

herbář: PR

projekt: Excerpt Atlas

poznámka: V. Joza 2010: est!; M. Marek 2018: *Smyrnum perfoliatum*

ID: 14527117

původní jméno: *Smyrnum perfoliatum*
lokalita: In nemore prope vicum Sluhy procul Praha
souřadnice: 50°11'11.98"N, 14°33'56.51"E, ± 450m
fytochorion: 11a. Všetatské Polabí
datum: 1946-06
nálezce: Miloš Deyl
herbář: PR
projekt: Excerpt Atlas
poznámka: M. Marek 2004: *Smyrnum perfoliatum*; V. Joza 2010: *Smyrnum perfoliatum*
ID: 14527116

5853c

původní jméno: *Smyrnum perfoliatum*
lokalita: Praha-Hloubětín: PP Pražský zlom, zplaněle u cesty (ulice U Slavoje) asi 70 m JV–JJV od kostela sv. Jiří, 212 m n. m.,
50°6'10.2"N, 14°32'2.3"E (WGS 84)
souřadnice: 50°6'10.20"N, 14°32'2.30"E
nadmořská výška: 212 m
fytochorion: 10b. Pražská kotlina
datum: 2023-04-17
nálezce: Jan Prančl
herbář: PR
projekt: Excerpt Atlas
ID: 14439122

5855a

původní jméno: *Smyrnum perfoliatum*
lokalita: Semice: Semická hůra, SV okraj lesa na J obce, 450 m ZJZ od kostela v obci
nejbližší obec: Semice nad Labem, okres Nymburk
souřadnice: 50°9'43.99"N, 14°52'16.13"E, ± 10m
nadmořská výška: 179 m
fytochorion: 11b. Poděbradské Polabí
datum: 2020-05-19
nálezce: J. Doležal; J. Zámečník
herbář: herb. J. Doležal
projekt: Excerpt Atlas
poznámka: Herbarium Jan Doležal no. 20/53
ID: 14181390

5949d

původní jméno: *Smyrnum perfoliatum*
lokalita: Okr. Rakovník: Nižbor: bylinný trávník na svahu nad lesní silnicí v údolí potoka Vůznice 660 m JZ od Janova vrchu (387 m),
1,15 km SZ od železniční stanice. 273 m n. m.
nejbližší obec: Nižbor, okres Rakovník
souřadnice: 50°0'42.70"N, 13°59'21.40"E, ± 10m
nadmořská výška: 273 m
fytochorion: 32. Křivoklátsko
datum: 2021-05-15
nálezce: Zdeněk Kaplan
pramen: not.
projekt: Excerpt Atlas
ID: 14088431

původní jméno: *Smyrnum perfoliatum*
lokalita: Křivoklátsko, Nižbor (distr. Beroun): 1,25 km ZSZ od železniční stanice Nižbor, u potoka Vůznice, údolní jasanovo-olšový luh,
230 m, 50°00'28.6"N, 13°58'56.9"E
souřadnice: 50°0'28.60"N, 13°58'56.90"E
nadmořská výška: 230 m
fytochorion: 32. Křivoklátsko
datum: 2019-05-23
nálezce: Pavel Zdvorač
herbář: PRC
projekt: Excerpt Atlas
ID: 14527145

původní jméno: *Smyrniium perfoliatum*
lokalita: NPR Vůznice
nejbližší obec: Sýkořice, okres Rakovník
souřadnice: 50°1'34.99"N, 13°59'33.18"E, ± 1957m
fytochorion: 32. Křivoklátsko
datum: 1992
náleze: Tomáš Kučera
pramen: Kučera T. NPR Vůznice - geobotanická inventarizace. 1992.
projekt: NDOP
ID: 6662333

5951b

původní jméno: *Smyrniium perfoliatum*
lokalita: Praha-Liboc, PR Divoká Šárka, hojně zplanělý v okolí vyhlídky Dívčí skok
souřadnice: 50°5'57.06"N, 14°19'22.53"E, ± 50m
fytochorion: 9. Dolní Povltaví
datum: 2020-03-15
náleze: Jan Prančl; Irena Havránková
pramen: not.
projekt: Excerpt Atlas
ID: 13909897

původní jméno: *Smyrniium perfoliatum*
lokalita: Praha-Liboc: u pěšiny v lese asi 650 m Z-ZJZ od kóty 363 Džbán
nejbližší obec: Praha, okres Praha (Hlavní město Praha)
souřadnice: 50°5'44.94"N, 14°18'45.34"E
nadmořská výška: 325 m
fytochorion: 7d. Bělohorská tabule
datum: 2023-04-25
náleze: Karel Boublík
pramen: not.
projekt: Excerpt Atlas
ID: 14440621

původní jméno: *Smyrniium perfoliatum*
lokalita: Praha. V křoví na okraji Velké Šárky proti Liboci ve společnosti *Urtica urens*.
souřadnice: 50°5'41.05"N, 14°19'15.75"E, ± 300m
fytochorion: 9. Dolní Povltaví
datum: 1941-06-08
náleze: Miroslav Pulchart
herbář: PRC
projekt: Excerpt Atlas
ID: 14527138

původní jméno: *Smyrniium perfoliatum*
lokalita: Praha-Ružyně: v trávníku asi 200 m SZ–SSZ od letohrádku Hvězda
souřadnice: 50°5'6.02"N, 14°19'28.43"E, ± 100m
fytochorion: 7d. Bělohorská tabule
datum: 2019-05-02
náleze: Michaela Semrádová
pramen: <https://www.inaturalist.org/observations/24374225>
projekt: Excerpt Atlas
ID: 14527178

původní jméno: *Smyrniium perfoliatum*
lokalita: Liboc: Divoká Šárka, hradiště Dolní Liboc
nejbližší obec: Liboc, okres Praha (Hlavní město Praha)
souřadnice: 50°5'48.20"N, 14°19'15.24"E, ± 90m
nadmořská výška: 358 m
fytochorion: 9. Dolní Povltaví
datum: 2016-05-14
náleze: David Hlisnikovský
pramen: Hlisnikovský, D. (2016) Terénní zápisky 2016, ,
projekt: ND MSP ČBS
poznámka: početnost: 100
ID: 13214970

původní jméno: *Smyrnum perfoliatum*
lokality: Liboc: Divoká Šárka, jižně pod šestákovou skalou
nejbližší obec: Liboc, okres Praha (Hlavní město Praha)
souřadnice: 50°5'39.19"N, 14°19'16.38"E, ± 90m
nadmořská výška: 299 m
fytochorion: 9. Dolní Povltaví
datum: 2016-05-16
náleze: David Hlisenkovský
pramen: Hlisenkovský, D. (2016) Terénní zápisky 2016, ,
projekt: ND MSP ČBS
poznámka: početnost: 100
ID: 13214969

původní jméno: *Smyrnum perfoliatum*
lokality: Praha-Liboc: S vodní nádrže Džbán, mimo PR Divoká Šárka, při červeně značené trase.
nejbližší obec: Praha-Liboc, okres Praha (Hlavní město Praha)
souřadnice: 50°5'41.60"N, 14°19'26.19"E, ± 9m
nadmořská výška: 304 m
fytochorion: 9. Dolní Povltaví
datum: 2023-05-13
náleze: Petra Mičková
pramen: Mičková Petra (2023) terénní zápisky 2023
projekt: ND MSP ČBS
poznámka: početnost: stovky ex., bohatá populace
ID: 14511040

5952a

původní jméno: *Smyrnum perfoliatum*
lokality: Praha-Veleslavín: zarostlý sad pod ulicí Na Okraji asi 350 m V od středu Libockého rybníka
nejbližší obec: Praha, okres Praha (Hlavní město Praha)
souřadnice: 50°5'19.98"N, 14°20'17.81"E
nadmořská výška: 350 m
fytochorion: 7d. Bělohorská tabule
datum: 2021-12-07
náleze: Karel Boublík
pramen: not.
projekt: Excerpt Atlas
poznámka: desítky rostlin
ID: 14122856

původní jméno: *Smyrnum perfoliatum*
lokality: Praha-Malá Strana: při okraji lanovky na Petřín, asi 160–170 m Z od její dolní stanice
souřadnice: 50°4'57.44"N, 14°24'4.76"E
fytochorion: 9. Dolní Povltaví
datum: 2022-04-24
náleze: Jan Prančl; Irena Prančlová
pramen: not.
projekt: Excerpt Atlas
ID: 14153759

původní jméno: *Smyrnum perfoliatum*
lokality: Praha: Petřín, u lanovky mezi Újezdem a Nebozízkem
souřadnice: 50°4'57.53"N, 14°24'3.87"E, ± 120m
fytochorion: 9. Dolní Povltaví
datum: 2004-05-27
náleze: Jaroslav Rydlo
herbář: ROZ
projekt: Excerpt Atlas
poznámka: M. Marek 2008: est!
ID: 14527160

původní jméno: *Smyrnum perfoliatum*
lokalita: Praha, collis Petřín: pars "Kinských".
souřadnice: 50°4'43.97"N, 14°23'58.85"E, ± 300m
fytochorion: 10b. Pražská kotlina
datum: 1986-05-23
náleze: J. Hašková
herbář: ROZ
projekt: Excerpt Atlas
poznámka: M. Marek 2008: est!
ID: 14527156

původní jméno: *Smyrnum perfoliatum*
lokalita: Praha: bývalý vojenský hřbitov na Pohořelci [mezi ulicemi Myslbekova a Keplerova]
souřadnice: 50°5'21.28"N, 14°23'13.56"E, ± 70m
fytochorion: 9. Dolní Povltaví
datum: 1976-05
náleze: Marie Lhotská
herbář: PR
projekt: Excerpt Atlas
poznámka: V. Joza 2010: est!; M. Marek 2018: *Smyrnum perfoliatum*
ID: 14527093

původní jméno: *Smyrnum perfoliatum*
lokalita: Petřín, nedaleko Máchova pomníku, porost asi na ploše 1 aru.
souřadnice: 50°4'53.87"N, 14°24'7.01"E, ± 50m
fytochorion: 10b. Pražská kotlina
datum: 1956-05-28
náleze: Bedřich Vopravil
herbář: PR
projekt: Excerpt Atlas
poznámka: V. Joza 2010: est!; M. Marek 2018: *Smyrnum perfoliatum*
ID: 14527106

původní jméno: *Smyrnum perfoliatum*
lokalita: Praha: zplanělé na Petříně poblíž lanovky. S. m. 250 m
souřadnice: 50°4'57.53"N, 14°24'3.87"E, ± 120m
nadmořská výška: 250 m
fytochorion: 9. Dolní Povltaví
datum: 1955-06-06
náleze: František Černocho
herbář: BRNM
projekt: Excerpt Atlas
poznámka: V. Joza 2011: est!
ID: 14527051

původní jméno: *Tromín objímavý*
lokalita: Praha – Petřín. Záhon u pomníku Máchova
souřadnice: 50°4'53.87"N, 14°24'7.01"E, ± 50m
fytochorion: 10b. Pražská kotlina
datum: 1954-05-26
náleze: V. Mencl
herbář: PL
projekt: Excerpt Atlas
ID: 14527088

původní jméno: *Smyrnum perfoliatum*
lokalita: Praha-Malá Strana. Petřínské sady, u cesty nedaleko pomníku K. H. Máchy
souřadnice: 50°4'53.87"N, 14°24'7.01"E, ± 50m
fytochorion: 10b. Pražská kotlina
datum: s. d.
náleze: Anna Holubová-Klásková
herbář: PRC
projekt: Excerpt Atlas
ID: 14527121

původní jméno: *Smyrniium perfoliatum*
lokalita: Praha-Malá Strana: PP Petřín, asi 200 m SSV od kostela na Petříně
souřadnice: 50°5'5.00"N, 14°23'51.60"E, ± 34m
fytochorion: 9. Dolní Povltaví
datum: 2023-05-24
nálezce: Michael Grundner
pramen: <https://www.inaturalist.org/observations/163854019>
projekt: Excerpt Atlas
ID: 14527183

původní jméno: *Smyrniium perfoliatum*
lokalita: Praha-Břevnov: Břevnovská klášterní zahrada, u cesty asi 180 m SV od kaple sv. Lazara na Hřbitově Břevnov
souřadnice: 50°5'11.36"N, 14°21'16.10"E, ± 5m
fytochorion: 7d. Bělohorská tabule
datum: 2020-04-24
nálezce: Anonymus
pramen: <https://www.inaturalist.org/observations/43105930>
projekt: Excerpt Atlas
ID: 14527181

původní jméno: *Smyrniium perfoliatum*
lokalita: Praha-Břevnov: u lesní cesty asi 180 m SZ–SSZ od kaple sv. Lazara na Hřbitově Břevnov
souřadnice: 50°5'12.46"N, 14°21'4.94"E, ± 3m
fytochorion: 7d. Bělohorská tabule
datum: 2020-05-05
nálezce: Radek Petr
pramen: <https://www.inaturalist.org/observations/44986581>
projekt: Excerpt Atlas
ID: 14527180

původní jméno: *Smyrniium perfoliatum*
lokalita: Praha-Veselavín: zarostlý sad pod ulicí Na Okraji, asi 55 m SV–SSV od křižovatky s ulicí Polní
souřadnice: 50°5'20.43"N, 14°20'17.94"E, ± 15m
fytochorion: 7d. Bělohorská tabule
datum: 2020-05-12
nálezce: Miroslav Skála
pramen: <https://www.inaturalist.org/observations/45677206>
projekt: Excerpt Atlas
ID: 14527179

původní jméno: *Smyrniium perfoliatum*
lokalita: Praha-Hradčany: park Maxe van der Stoela, J část
souřadnice: 50°5'20.63"N, 14°23'11.01"E
fytochorion: 9. Dolní Povltaví
datum: 2020-04-25
nálezce: Anonymus
pramen: <https://www.inaturalist.org/observations/43389190>
projekt: Excerpt Atlas
ID: 14527182

5952c

lokalita: Praha-Malá Chuchle, zplaněle při lesní cestě ve svahu cca 385 m JJV od kaple Panny Marie
souřadnice: 50°1'19.90"N, 14°23'23.60"E
fytochorion: 8. Český kras
datum: 2020-04-01
nálezce: Jan Prančl; Irena Havránková
pramen: not.
projekt: Excerpt Atlas
ID: 13914816

původní jméno: *Smyrnum perfoliatum*
lokality: Praha-Velká Chuchle, v Chuchelském háji poblíž kostela
souřadnice: 50°1'3.50"N, 14°23'14.15"E, ± 100m
fytochorion: 8. Český kras
datum: 2008-05-05
nálezc: Martina Bartošová; Jaroslav Rydlo
herbář: ROZ
projekt: Excerpt Atlas
poznámka: M. Marek 2008: est!
ID: 14527162

původní jméno: *Smyrnum perfoliatum*
lokality: Praha-Velká Chuchle, u cesty v Chuchelském háji 400 m J od kostela sv. Jana
souřadnice: 50°0'50.95"N, 14°23'16.39"E
fytochorion: 8. Český kras
datum: 2007-04-17
nálezc: Jan Rydlo; Jaroslav Rydlo
herbář: ROZ
projekt: Excerpt Atlas
poznámka: M. Marek 2008: est!
ID: 14527161

původní jméno: *Smyrnum perfoliatum*
lokality: Český kras; Praha 5; Velká Chuchle. Přírodní park Radotínsko-chuchelský háj – J partie, Aceri-Carpinetum; 250 m n. m.,
50°00'56"N, 14°23'13"E
souřadnice: 50°0'56.00"N, 14°23'13.00"E
nadmořská výška: 250 m
fytochorion: 8. Český kras
datum: 2003-04-18
nálezc: Gabriela Leugnerová
herbář: LIM
projekt: Excerpt Atlas
ID: 14527067

původní jméno: *Smyrnum perfoliatum*
lokality: Chuchle, asi 200 m na kraji háje u trati mezi Velkou a Malou Chuchlí
souřadnice: 50°1'10.00"N, 14°23'20.90"E, ± 600m
fytochorion: 8. Český kras
datum: 1949-05-08
nálezc: Jan Bubník
herbář: PR
projekt: Excerpt Atlas
poznámka: V. Joza 2010: est!; M. Marek 2018: *Smyrnum perfoliatum*
ID: 14527108

původní jméno: *Smyrnum perfoliatum*
lokality: Chuchle v západ. části okolí pražského.
souřadnice: 50°1'10.00"N, 14°23'20.85"E, ± 600m
fytochorion: 8. Český kras
datum: 1948-05
nálezc: O. Bayer
herbář: MP
projekt: Excerpt Atlas
ID: 14527077

původní jméno: *Smyrnum perfoliatum*
lokality: Okolí Prahy, V. Chuchle, při cestičce podle dráhy z M. Chuchle, podklad vápenec
souřadnice: 50°1'1.27"N, 14°23'16.47"E, ± 350m
fytochorion: 8. Český kras
datum: 1947-06-10
nálezc: Josef Duška
herbář: PRC
projekt: Excerpt Atlas
ID: 14527132

původní jméno: *Smyrniium perfoliatum*
lokality: Okolí Prahy: V dosti vel. množství u dráhy pod kostelíkem v Malé Chuchli (vápenec); asi 300 m.
souřadnice: 50°1'3.25"N, 14°23'20.56"E, ± 150m
nadmořská výška: 300 m
fytochorion: 8. Český kras
datum: 1945-05
náleze: Marie Medlinová
herbář: PRC
projekt: Excerpt Atlas
ID: 14527122

původní jméno: *Smyrniium perfoliatum*
lokality: Velká Chuchle u Prahy. 150 m n. m.
souřadnice: 50°1'1.27"N, 14°23'16.47"E, ± 350m
nadmořská výška: 150 m
fytochorion: 8. Český kras
datum: 1944-05-21
náleze: Julius Hantschel
herbář: PR
projekt: Excerpt Atlas
poznámka: V. Joza 2010: est!; M. Marek 2018: *Smyrniium perfoliatum*
ID: 14527104

původní jméno: *Smyrniium perfoliatum*
lokality: Praha: v list. lese u trati v Chuchli – 200 m
souřadnice: 50°1'10.00"N, 14°23'20.85"E, ± 600m
nadmořská výška: 200 m
fytochorion: 8. Český kras
datum: 1943-05-24
náleze: Josef Šourek
herbář: CB
projekt: Excerpt Atlas
ID: 14527059

původní jméno: *Smyrniium perfoliatum*
lokality: Okolí Prahy – Chuchle, při cestě od starého chuch. nádraží k novému; na pokraji listnatého suťového háje – Diabas, asi 200 m n. m.
souřadnice: 50°1'6.68"N, 14°23'21.49"E, ± 500m
nadmořská výška: 200 m
fytochorion: 8. Český kras
datum: 1943-06
náleze: Jiří Barta
herbář: OLM
projekt: Excerpt Atlas
ID: 14527086

původní jméno: *Smyrniium perfoliatum*
lokality: Praha: dole u pěšiny pod skal. strání u trati v Chuchli v list. lesíku – 180 m.
souřadnice: 50°1'10.00"N, 14°23'20.90"E, ± 600m
nadmořská výška: 180 m
fytochorion: 8. Český kras
datum: 1943-05-24
náleze: Josef Šourek
herbář: PR
projekt: Excerpt Atlas
poznámka: V. Joza 2010: est!; M. Marek 2018: *Smyrniium perfoliatum*
ID: 14527100

původní jméno: *Smyrniium perfoliatum*
lokality: Chuchle
souřadnice: 50°1'10.00"N, 14°23'20.90"E, ± 600m
fytochorion: 8. Český kras
datum: 1943-05-30
náleze: A. Příhoda
herbář: PRC
projekt: Excerpt Atlas
ID: 14527141

původní jméno: Tromín objímavý
lokality: Praha-Chuchle. Háj na svahu Chuchel. vrchu.
souřadnice: 50°1'10.00"N, 14°23'20.90"E, ± 600m
fytochorion: 8. Český kras
datum: 1942-05-20
náleze: V. Mencl
herbář: PL
projekt: Excerpt Atlas
poznámka: M. Marek 2014: *Smyrnum perfoliatum*
ID: 14527087

původní jméno: *Smyrnum perfoliatum*
lokality: Okolí Prahy: Lesní cesta z Chuchle do Radotína – asi 350 m n. m.
souřadnice: 50°0'17.34"N, 14°22'58.24"E, ± 850m
nadmořská výška: 350 m
fytochorion: 8. Český kras
datum: 1942-05-26
náleze: E. Güttler
herbář: PRC
projekt: Excerpt Atlas
ID: 14527142

původní jméno: *Smyrnum perfoliatum*
lokality: Malá Chuchle
souřadnice: 50°1'22.91"N, 14°23'24.74"E, ± 250m
fytochorion: 8. Český kras
datum: 1941-05
náleze: V. Kajdoš
herbář: NJM
projekt: Excerpt Atlas
ID: 14527084

původní jméno: *Smyrnum perfoliatum*
lokality: Praha: Velká Chuchle
souřadnice: 50°1'1.27"N, 14°23'16.47"E, ± 350m
fytochorion: 8. Český kras
datum: 1939-07
náleze: V. Kajdoš
herbář: NJM
projekt: Excerpt Atlas
ID: 14527085

lokality: Praha – vlhký lesní svah, Malá Chuchle.
souřadnice: 50°1'22.91"N, 14°23'24.74"E, ± 250m
fytochorion: 8. Český kras
datum: 1939-05
náleze: A. Hejsek
herbář: PR
projekt: Excerpt Atlas
poznámka: M. Marek 2004: *Smyrnum perfoliatum*; V. Joza 2010: est!
ID: 14527090

původní jméno: *Smyrnum perfoliatum*
lokality: Čechy: Chuchle (na známé lokalitě).
souřadnice: 50°1'10.00"N, 14°23'20.85"E, ± 600m
fytochorion: 8. Český kras
datum: 1934-05-12
náleze: Emil Hadač
herbář: MP
projekt: Excerpt Atlas
ID: 14527079

původní jméno: *Smyrnum perfoliatum*
lokalita: Okraj háje mezi chuchelským nádražím [bývalým] a Velkou Chluchlí
souřadnice: 50°1'6.68"N, 14°23'21.49"E, ± 500m
fytochorion: 8. Český kras
datum: 1934-05-12
náleze: Ladislav Kresl
herbář: PRC
projekt: Excerpt Atlas
ID: 14527129

původní jméno: *Smyrnum perfoliatum*
lokalita: Bohemia centr.; in nemore apud opp. Malá Chuchle prope Praha, alt. 200 m s. m., solo calcareo
souřadnice: 50°1'22.91"N, 14°23'24.74"E, ± 250m
nadmořská výška: 200 m
fytochorion: 8. Český kras
datum: 1934-05-12
náleze: Josef Dostál; František A. Novák
herbář: PRC
projekt: Excerpt Atlas
ID: 14527131

původní jméno: *Smyrnum perfoliatum*
lokalita: Při trati za nádražím v Chuchli [bývalé nádraží poblíž dnešní Paroplavební ulice], jakož i v křoví na úpatí stráně při stezku podél trati tamtéž.
souřadnice: 50°1'23.48"N, 14°23'25.12"E, ± 150m
fytochorion: 8. Český kras
datum: 1927-05
náleze: Karel Krčan
herbář: MP
projekt: Excerpt Atlas
ID: 14527076

původní jméno: *Smyrnum perfoliatum*
lokalita: Prag – Kuchelbad [= Praha, Chuchle]
souřadnice: 50°1'10.00"N, 14°23'20.85"E, ± 600m
fytochorion: 8. Český kras
datum: 1924-05-25
náleze: s. coll.
herbář: MP
projekt: Excerpt Atlas
ID: 14527078

původní jméno: *Smyrnum perfoliatum*
lokalita: Chuchle
souřadnice: 50°1'10.00"N, 14°23'20.90"E, ± 600m
fytochorion: 8. Český kras
datum: 1922-05-26
náleze: s. coll.
herbář: PR
projekt: Excerpt Atlas
poznámka: V. Joza 2010: est!; M. Marek 2018: *Smyrnum perfoliatum*
ID: 14527092

původní jméno: *Smyrn. perf.*
lokalita: Chuchle
souřadnice: 50°1'10.00"N, 14°23'20.90"E, ± 600m
fytochorion: 8. Český kras
datum: 1921
náleze: R. Veselý
herbář: PRC
projekt: Excerpt Atlas
ID: 14527124

původní jméno: *Smyrnum perfoliatum*
lokalita: Stráně travnaté u kostelíka v Prokopském údolí u Prahy
souřadnice: 50°2'31.18"N, 14°22'27.25"E, ± 200m
fytochorion: 8. Český kras
datum: 1919-05-15
náleze: František A. Novák
herbář: PRC
projekt: Excerpt Atlas
poznámka: M. Marek 2007: est!
ID: 14527147

původní jméno: *Smyrnum perfoliatum*
lokalita: Praha: u sv. Prokopa v háji pod kostelíkem [kostel na severní hraně Prokopského údolí, zbouraný v roce 1966].
souřadnice: 50°2'31.18"N, 14°22'27.25"E, ± 200m
fytochorion: 8. Český kras
datum: 1914-04-22
náleze: František Schustler
herbář: PR
projekt: Excerpt Atlas
poznámka: V. Joza 2010: est!
ID: 14527089

lokalita: Údolí Sv.-Prokopské u Prahy.
souřadnice: 50°2'31.18"N, 14°22'27.25"E, ± 1000m
fytochorion: 8. Český kras
datum: 1908-06
náleze: Karel Domin
herbář: PRC
projekt: Excerpt Atlas
poznámka: M. Marek 2016: *Smyrnum perfoliatum*
ID: 14527125

lokalita: Sv. Prokop [kostel na severní hraně Prokopského údolí, zbouraný v roce 1966]
souřadnice: 50°2'31.18"N, 14°22'27.25"E, ± 200m
fytochorion: 8. Český kras
datum: 1906
náleze: M. Servít
herbář: PRC
projekt: Excerpt Atlas
poznámka: M. Marek 2016: *Smyrnum perfoliatum*
ID: 14527123

původní jméno: *Smyrnum perfoliatum*
lokalita: Chuchle, háj u restaurace
souřadnice: 50°1'10.00"N, 14°23'20.90"E, ± 600m
fytochorion: 8. Český kras
datum: 1903-07
náleze: Karel Domin
herbář: PRC
projekt: Excerpt Atlas
ID: 14527130

původní jméno: *Smyrnum perfoliatum*
lokalita: Sv. Prokop u Hlubočep u kostelíka [kostel na severní hraně Prokopského údolí, zbouraný v roce 1966]
souřadnice: 50°2'31.18"N, 14°22'27.25"E, ± 200m
fytochorion: 8. Český kras
datum: 1902-05-17
náleze: s. coll.
herbář: PR
projekt: Excerpt Atlas
poznámka: V. Joza 2010: est!; M. Marek 2018: *Smyrnum perfoliatum*
ID: 14527107

původní jméno: *Smyrniium perfoliatum*

lokality: U kostelíka Sv. Prokopa bl. Hlubočep [kostel na severní hraně Prokopského údolí, zbouraný v roce 1966].

souřadnice: 50°2'31.18"N, 14°22'27.25"E, ± 200m

fytochorion: 8. Český kras

datum: 1900-05

nálezce: Antonín Kašpar

herbář: PRC

projekt: Excerpt Atlas

ID: 14527126

původní jméno: *Smyrniium perfoliatum*

lokality: V háji u sv. Prokopa u Prahy [kostel na severní hraně Prokopského údolí, zbouraný v roce 1966]

souřadnice: 50°2'31.18"N, 14°22'27.25"E, ± 200m

fytochorion: 8. Český kras

datum: 1899-05-13

nálezce: Karel Beneš

herbář: PR

projekt: Excerpt Atlas

poznámka: V. Joza 2010: est!; M. Marek 2018: *Smyrniium perfoliatum*

ID: 14527095

původní jméno: *Smyrniium perfoliatum*

lokality: Sv. Prokop [kostel na severní hraně Prokopského údolí, zbouraný v roce 1966]

souřadnice: 50°2'31.18"N, 14°22'27.25"E, ± 200m

fytochorion: 8. Český kras

datum: s. d.

nálezce: s. coll.

herbář: PR

projekt: Excerpt Atlas

poznámka: V. Joza 2010: est!; M. Marek 2018: *Smyrniium perfoliatum*

ID: 14527101

původní jméno: *Smyrniium perfoliatum*

lokality: Chuchle u Prahy.

souřadnice: 50°1'10.00"N, 14°23'20.90"E, ± 600m

fytochorion: 8. Český kras

datum: s. d.

nálezce: s. coll.

herbář: PR

projekt: Excerpt Atlas

poznámka: V. Joza 2010: est!; M. Marek 2018: *Smyrniium perfoliatum*

ID: 14527102

původní jméno: *Smyrniium perfoliatum*

lokality: Praha-Jinonice: Prokopské údolí, na dně údolí asi 650 m Z od Severozápadního viaduktu

souřadnice: 50°2'28.42"N, 14°22'53.30"E, ± 4m

fytochorion: 8. Český kras

datum: 2023-05-01

nálezce: Robert Hanzlík

pramen: <https://www.inaturalist.org/observations/158765273>

projekt: Excerpt Atlas

ID: 14527185

původní jméno: *Smyrniium perfoliatum*

lokality: Praha-Malá Chuchle: u cesty asi 940 m SZ od kostela sv. Jana Nepomuckého

souřadnice: 50°1'28.55"N, 14°22'45.65"E, ± 16m

fytochorion: 8. Český kras

datum: 2023-05-01

nálezce: Anonymus

pramen: <https://www.inaturalist.org/observations/158709436>

projekt: Excerpt Atlas

ID: 14527186

původní jméno: *Smyrnum perfoliatum*

lokalita: Praha-Jinonice: PR Prokopské údolí, u lesní cesty asi 470 m JJV od kostela sv. Vavřince

souřadnice: 50°2'38.11"N, 14°22'13.02"E, ± 16m

fytochorion: 8. Český kras

datum: 2023-05-06

nálezce: Věra Kafková

pramen: <https://www.inaturalist.org/observations/160925921>

projekt: Excerpt Atlas

ID: 14527184

původní jméno: *Smyrnum perfoliatum*

lokalita: Praha-Velká Chuchle: u cesty asi 420 m S od kóty Homolka (295 m)

souřadnice: 50°1'8.36"N, 14°22'26.76"E, ± 7m

fytochorion: 8. Český kras

datum: 2022-05-07

nálezce: Martin Valeček

pramen: <https://www.inaturalist.org/observations/115911699>

projekt: Excerpt Atlas

ID: 14527187

původní jméno: *Smyrnum perfoliatum*

lokalita: Velká Chuchle; Praha - Velká Chuchle, v J části Chuchelského háje.

souřadnice: 50°0'51.32"N, 14°23'7.25"E

fytochorion: 8. Český kras

datum: 2015-08-11

nálezce: Martin Čížek

pramen: Čížek Martin (2015): vlastní pozorování

projekt: NDOP

poznámka: Lesní porosty s DB, HB, AK, ost. listn.

ID: 13098207

původní jméno: *Smyrnum perfoliatum*

lokalita: Velká Chuchle; Praha - Velká Chuchle, podél žel. trati (Chuchelský háj).

souřadnice: 50°0'59.03"N, 14°23'21.26"E, ± 155m

fytochorion: 8. Český kras

datum: 2015-04-27

nálezce: Martin Čížek

pramen: Čížek Martin (2015): vlastní pozorování

projekt: NDOP

poznámka: Lesní lem a železniční násep, Chuchelský háj.

ID: 13098206

5952d

původní jméno: *Smyrnum perfoliatum*

lokalita: Praha-Modřany: v akátině při pěšině při okraji PP Modřanská rokle, cca 485 m JV od křižovatky ulic Generála Šišky a Levského

souřadnice: 50°0'8.70"N, 14°26'30.20"E

fytochorion: 41. Střední Povltaví

datum: 2021-05-14

nálezce: Jan Prančl

pramen: not.

projekt: Excerpt Atlas

ID: 14068776

původní jméno: *Smyrnum perfoliatum*

lokalita: Okolí Prahy, Kunratický les; v listnatém lese nedaleko pravého břehu potoka před postranním údolím u chaty krále Václava IV., ca 210 m n. m. Pospolitě 20 exemplářů asi 1 m vysokých.

souřadnice: 50°1'15.95"N, 14°28'26.76"E, ± 150m

nadmořská výška: 210 m

fytochorion: 10b. Pražská kotlina

datum: 1956-07-05

nálezce: Ladislav Palek

herbář: MP

projekt: Excerpt Atlas

ID: 14527080

původní jméno: *Smyrniium kitaibelii*
lokalita: Kundratitzer Wald bei Prag [= Praha, Kunratický les]. (scheinbar wild)
souřadnice: 50°1'15.95"N, 14°28'26.76"E, ± 700m
fytochorion: 10b. Pražská kotlina
datum: 1890-05-10
nálezc: J. von Sterneck
herbář: PRC
projekt: Excerpt Atlas
ID: 14527136

původní jméno: *Smyrniium perfoliatum*
lokalita: Prag: in Kundratitzer Wald [= Kunratický les] am Bache
souřadnice: 50°1'15.95"N, 14°28'26.76"E, ± 700m
fytochorion: 10b. Pražská kotlina
datum: 1888
nálezc: Josef Ciboch
pramen: Čelakovský, Result. D. bot. Durchf. Böhm. im J. 1888, p. 547 (1889) fide Anonymus (1936–1945): Rozpisy floristické literatury do roku 1945. – Ms. [tzv. „Dominův materiál“; depon. in: Botanický ústav AV ČR, Průhonice]
projekt: Excerpt Atlas
ID: 14527501

5953a

původní jméno: *Smyrniium perfoliatum*
lokalita: Praha-Strašnice: ulice Na Padesátém, asi 40 jedinců v neudržovaném trávníku na východní straně ulice, asi 60 m J od středového ostrůvku v křižovatce ulic Na Padesátém a Přetlucká, 236 m n. m., 50°4'11.3"N, 14°30'31.4"E (WGS 84)
souřadnice: 50°4'11.30"N, 14°30'31.40"E
nadmořská výška: 236 m
fytochorion: 10b. Pražská kotlina
datum: 2023-05-08
nálezc: Jan Prančl
herbář: PR
projekt: Excerpt Atlas
ID: 14443095

původní jméno: *Smyrniium perfoliatum*
lokalita: 10b. Pražská kotlina, 5953a, Praha-Strašnice: ulice Na Padesátém, asi 10 m V od okraje vozovky poblíž křižovatky s ulicí Přetlucká, nepříliš udržovaný městský trávník částečně stíněný skupinou vysazených stromů (topoly, javory), v hlubším stínu se rozvíjí běžná ruderalní vegetace, 50°04'11,6"N, 14°30'31,5"E, 235 m n. m.
nejbližší obec: Praha-Strašnice, okres Praha (Hlavní město Praha)
souřadnice: 50°4'11.60"N, 14°30'31.50"E
nadmořská výška: 235 m
fytochorion: 10b. Pražská kotlina
datum: 2018-05-01
nálezc: Zdeněk Skála
pramen: Lustyk P. & Doležal J. [eds] (2019): Additamenta ad floram Reipublicae Bohemicae. XVII. – Zprávy Čes. Bot. Společ. 54: 47–148.
projekt: Florlit
poznámka: str. 129; asi 20 vitálních kvetoucích rostlin; photo Z. Skála
ID: 13960295

6050a

původní jméno: *Smyrniium kitaibelii*
lokalita: Umgebung vom Prag: Neuhütten [= Nová Huť u Nižboru]
souřadnice: 49°59'51.96"N, 14°0'1.07"E, ± 600m
fytochorion: 32. Křivoklátsko
datum: 1912-06-02
nálezc: J. von Sterneck
herbář: PRC
projekt: Excerpt Atlas
ID: 14527133

původní jméno: *Smyrnum kitaibelii*
lokalita: Umgebung vom Prag: Neuhütten [= Nová Huť u Nižboru]
souřadnice: 49°59'51.96"N, 14°0'1.07"E, ± 600m
fytochorion: 32. Křivoklátsko
datum: 1910-06-01
náleze: J. von Sterneck
herbář: PRC
projekt: Excerpt Atlas
ID: 14527134

6051b

původní jméno: *Smyrnum perfoliatum*
lokalita: Ořech (okr. Praha-západ), PR Radotínské údolí, při cestě (červená turistická značka) v nivě Radotínského potoka, cca 390 m JZ-ZJZ od Taslarova mlýna, 265 m n. m., 49°59'42,5"N, 14°18'14,9"E (WGS 84)
souřadnice: 49°59'42.50"N, 14°18'14.90"E
nadmořská výška: 265 m
fytochorion: 8. Český kras
datum: 2020-04-10
náleze: Jan Prančl; Irena Havránková
herbář: PRC
projekt: Excerpt Atlas
ID: 13917371

původní jméno: *Smyrnum perfoliatum*
lokalita: Okr. Praha-západ: Choteč: bylinný porost při okraji lesní pěšiny 230 m S od Kalinova mlýna v údolí Radotínského potoka 1,2 km VSV od obce. 265 m n. m.
nejbližší obec: Choteč, okres Praha-západ
souřadnice: 49°59'41.20"N, 14°18'15.80"E
nadmořská výška: 265 m
fytochorion: 8. Český kras
datum: 2021-06-04
náleze: Zdeněk Kaplan
pramen: not.
projekt: Excerpt Atlas
ID: 14088879

původní jméno: *Smyrnum perfoliatum*
lokalita: okr. Praha-západ: Choteč, na dně Radotínského údolí mezi Kalinovým a Rutickým mlýnem, 30 m od velkého převisu
souřadnice: 49°59'39.91"N, 14°18'18.63"E, ± 30m
fytochorion: 8. Český kras
datum: 1998-05-06
náleze: Jaroslav Rydlo
herbář: ROZ
projekt: Excerpt Atlas
poznámka: M. Marek 2008: est!
ID: 14527157

původní jméno: *Smyrnum perfoliatum*
lokalita: okr. Praha západ: Choteč, dno údolí Radotínského potoka mezi Kalinovým a Rutickým Mlýnem [recte: Taslarův Mlýn]
souřadnice: 49°59'40.35"N, 14°18'17.45"E, ± 300m
fytochorion: 8. Český kras
datum: 1989-05-07
náleze: J. Kostková
herbář: ROZ
projekt: Excerpt Atlas
poznámka: M. Marek 2008: est!
ID: 14527153

6052a

původní jméno: *Smyrniium perfoliatum*
lokalita: Praha-Zbraslav: okolí pěšinky vedoucí listnatým lesem na Z svahu vrchu Hradiště 580 m J–JV od hlavní budovy železniční stanice (poblíž altánu)
nejbližší obec: Praha-Zbraslav, okres Praha-západ
souřadnice: 49°57'55.40"N, 14°24'5.20"E, ± 10m
fytochorion: 41. Střední Povltaví
datum: 2020-04-26
náleze: Zdeněk Kaplan
pramen: not.
projekt: Excerpt Atlas
ID: 13921482

původní jméno: *Smyrniium perfoliatum*
lokalita: Okr. Praha-západ: Praha-Točná: ruderální trávník u silnice v Břežanském údolí 0,5 km ZJZ od městské části. 235 m n. m.
nejbližší obec: Praha-Točná, okres Praha (Hlavní město Praha)
souřadnice: 49°57'56.60"N, 14°24'45.80"E
nadmořská výška: 235 m
fytochorion: 41. Střední Povltaví
datum: 2021-05-21
náleze: Zdeněk Kaplan
pramen: not.
projekt: Excerpt Atlas
poznámka: podél silnice téměř v celém Břežanském údolí, místy velké porosty
ID: 14088605

původní jméno: *Smyrniium perfoliatum*
lokalita: okres Praha-západ: Točná, Břežanské údolí, les u silnice u pravostranného přítoku Břežanského potoka ZJZ od obce. 238 m n. m.; pozn.: velmi hojně. 49°57'55.7"N, 14°24'51.1"E
souřadnice: 49°57'55.70"N, 14°24'51.10"E, ± 10m
nadmořská výška: 238 m
fytochorion: 41. Střední Povltaví
datum: 2017-05-16
náleze: Michal Ducháček; Pavel Kúr
herbář: CHOM;PR
projekt: Excerpt Atlas
ID: 14527061

původní jméno: *Smyrniium perfoliatum*
lokalita: Praha, při silnici vedoucí z Dolních Břežan do Zbraslavi, v Břežanském údolí, 230 m
souřadnice: 49°57'58.28"N, 14°24'37.85"E, ± 500m
nadmořská výška: 230 m
fytochorion: 41. Střední Povltaví
datum: 2002-05-11
náleze: Martin Lepší; Petr Lepší
herbář: CB
projekt: Excerpt Atlas
ID: 14527058

původní jméno: *Smyrniium perfoliatum*
lokalita: okr. Praha-západ: Lhota, u altánu nad zbraslavským nádražím
souřadnice: 49°57'54.84"N, 14°24'5.06"E, ± 100m
fytochorion: 41. Střední Povltaví
datum: 2002-05-23
náleze: Jaroslav Rydlo
herbář: ROZ
projekt: Excerpt Atlas
poznámka: M. Marek 2008: est!
ID: 14527159

původní jméno: *Smyrnum perfoliatum*?

lokalita: okr. Praha-západ: vrch Hradiště nad nádražím Zbraslav

souřadnice: 49°57'59.46"N, 14°24'12.63"E, ± 500m

fytochorion: 41. Střední Povltaví

datum: 1989-03-26

nálezce: J. Kostková

herbář: ROZ

projekt: Excerpt Atlas

poznámka: M. Marek 2008: est!

ID: 14527154

původní jméno: *Smyrnum perfoliatum*

lokalita: Po žluté asi 1 km nad želez. stanicí Zbraslav (okolí zděného altánu) □ Praha Zbraslav

souřadnice: 49°57'54.84"N, 14°24'5.06"E, ± 100m

fytochorion: 41. Střední Povltaví

datum: 1984-07-26

nálezce: Miroslav Šrůtek

herbář: ROZ

projekt: Excerpt Atlas

poznámka: M. Marek 2008: est!

ID: 14527167

původní jméno: *Smyrnum perfoliatum*

lokalita: Praha – Závist, Zbraslav, v lese, okraj cesty

souřadnice: 49°58'4.03"N, 14°24'28.93"E, ± 800m

fytochorion: 41. Střední Povltaví

datum: 1983-05-27

nálezce: A. Vydrová

herbář: ROZ

projekt: Excerpt Atlas

poznámka: M. Marek 2008: est!

ID: 14527166

původní jméno: *Smyrnum perfoliatum*

lokalita: Central Bohemia, Dolní Břežany (S of Praha), ca 3 km W of the village, at the roadside in a shady valley to Zbraslav

souřadnice: 49°58'4.18"N, 14°24'29.85"E, ± 500m

fytochorion: 41. Střední Povltaví

datum: 1980-05-31

nálezce: Zdeněk Kropáč

herbář: PRA

projekt: Excerpt Atlas

ID: 14527119

původní jméno: *Smyrnum perfoliatum*

lokalita: Bohemia centralis: In valle Břežanské údolí, secundum rivum situ orientali ab urbe Zbraslav. Praha 5.

souřadnice: 49°58'4.03"N, 14°24'28.93"E, ± 800m

fytochorion: 41. Střední Povltaví

datum: 1974-06-09

nálezce: Rostislav Jeslík

herbář: ROZ

projekt: Excerpt Atlas

poznámka: M. Marek 2008: est!

ID: 14527163

lokalita: Zbraslav / Závist

souřadnice: 49°58'4.03"N, 14°24'28.93"E, ± 800m

fytochorion: 41. Střední Povltaví

datum: 1965-08-12

nálezce: Jaroslav Polívka

herbář: PR

projekt: Excerpt Atlas

poznámka: M. Marek 2004: *Smyrnum perfoliatum*; V. Joza 2010: *Smyrnum perfoliatum*

ID: 14527115

původní jméno: *Smyrnum perfoliatum*

lokality: Okolí Prahy (Praha-jih), Závist; po levé straně silnice, asi 1 km od Závisti, ve směru k obci Dolní Břežany, ca 210 m n. m. Asi 10 exemplářů.

souřadnice: 49°57'57.76"N, 14°24'37.79"E, ± 200m

nadmořská výška: 210 m

fytochorion: 41. Střední Povltaví

datum: 1951-06-16

nálezce: Ladislav Palek

herbář: MP

projekt: Excerpt Atlas

ID: 14527081

původní jméno: *Smyrnum perfoliatum*

lokality: Závist u Zbraslavi

souřadnice: 49°58'4.03"N, 14°24'28.93"E, ± 800m

fytochorion: 41. Střední Povltaví

datum: 1931-05-14

nálezce: Jaroslav Polívka

herbář: PR

projekt: Excerpt Atlas

poznámka: V. Joza 2010: est!; M. Marek 2018: *Smyrnum perfoliatum*

ID: 14527112

původní jméno: *Smyrnum perfoliatum*

lokality: Závist.

souřadnice: 49°58'4.03"N, 14°24'28.93"E, ± 800m

fytochorion: 41. Střední Povltaví

datum: 1926-04-24

nálezce: Václav Vodák

herbář: PRC

projekt: Excerpt Atlas

ID: 14527127

původní jméno: *Smyrnum perfol.*

lokality: Závist

souřadnice: 49°58'4.03"N, 14°24'28.93"E, ± 800m

fytochorion: 41. Střední Povltaví

datum: 1920-05-13

nálezce: Ladislav Viniklář

herbář: PRC

projekt: Excerpt Atlas

ID: 14527128

původní jméno: *Smyrnum perfoliatum*

lokality: Strmé svahy v údolí u Závisti za Máchovým pomníkem; jižně od Prahy.

souřadnice: 49°58'4.03"N, 14°24'28.93"E, ± 800m

fytochorion: 41. Střední Povltaví

datum: 1919-05-12

nálezce: František A. Novák

herbář: PRC

projekt: Excerpt Atlas

poznámka: M. Marek 2007: est!

ID: 14527149

původní jméno: *Smyrnum perfoliatum*

lokality: Stráně v údolí u Závisti (velmi hojně) u Prahy. Tvoří celé porosty!

souřadnice: 49°58'4.03"N, 14°24'28.93"E, ± 800m

fytochorion: 41. Střední Povltaví

datum: 1916-05-16

nálezce: František A. Novák

herbář: PRC

projekt: Excerpt Atlas

poznámka: M. Marek 2007: est!

ID: 14527148

původní jméno: *Smyrnum perfoliatum*
lokalita: Zbraslav: na Závisti v hájích
souřadnice: 49°58'4.03"N, 14°24'28.93"E, ± 800m
fytochorion: 41. Střední Povltaví
datum: 1915-05-23
náleze: František Schustler
herbář: PR
projekt: Excerpt Atlas
poznámka: V. Joza 2010: est!; M. Marek 2018: *Smyrnum perfoliatum*
ID: 14527109

původní jméno: *Smyrnum perfoliatum*
lokalita: Zbraslav, nad Závistí, na obou stranách potoka a v lese na úpatí strání; zde ještě v roce 1914 až 1915, květen, dosti hojně. V roce 1936 tam prý tato krásná, statná rostlina nikde nerostla, [...]
souřadnice: 49°58'4.03"N, 14°24'28.93"E, ± 800m
fytochorion: 41. Střední Povltaví
datum: 1915-05
náleze: František Hajný
herbář: PRC
projekt: Excerpt Atlas
ID: 14527140

původní jméno: *Smyrnum perfoliatum*
lokalita: Závist u Zbraslavi. Skály při desce Zuckerlově [recte: Nickerlově].
souřadnice: 49°57'59.51"N, 14°24'41.98"E, ± 100m
fytochorion: 41. Střední Povltaví
datum: 1906-06-04
náleze: J. Soukup
herbář: PR
projekt: Excerpt Atlas
poznámka: V. Joza 2010: est!; M. Marek 2018: *Smyrnum perfoliatum*
ID: 14527118

původní jméno: *Apium graveolens??*
lokalita: Zawist b. Prag, waldiges Wiesenthal
souřadnice: 49°58'4.03"N, 14°24'28.93"E, ± 800m
fytochorion: 41. Střední Povltaví
datum: 1901-05-19
náleze: O. Nickerl
herbář: PRC
projekt: Excerpt Atlas
poznámka: M. Marek 2009: *Smyrnum perfoliatum*
ID: 14527151

původní jméno: *Smyrnum kitaibelii*
lokalita: Zawist bei Prag.
souřadnice: 49°58'4.03"N, 14°24'28.93"E, ± 800m
fytochorion: 41. Střední Povltaví
datum: 1900-05-22
náleze: J. von Sterneck
herbář: PRC
projekt: Excerpt Atlas
ID: 14527135

původní jméno: *Smyrnum perfoliatum*
lokalita: U potoka na Závisti u Prahy nověji ve větším počtu zdivočelý.
souřadnice: 49°58'4.03"N, 14°24'28.93"E, ± 800m
fytochorion: 41. Střední Povltaví
datum: 1886-05-17
náleze: Karel Polák
herbář: PR
projekt: Excerpt Atlas
poznámka: V. Joza 2010: est!; M. Marek 2018: *Smyrnum perfoliatum*
ID: 14527111

původní jméno: *Smyrnum perfoliatum*
lokalita: Závist.
souřadnice: 49°58'4.03"N, 14°24'28.93"E, ± 800m
fytochorion: 41. Střední Povltaví
datum: s. d.
náleze: Friedrich Czapek
herbář: PR
projekt: Excerpt Atlas
poznámka: V. Joza 2010: est!; M. Marek 2018: *Smyrnum perfoliatum*
ID: 14527110

původní jméno: *Smyrnum perfoliatum*
lokalita: Závist u Prahy
souřadnice: 49°58'4.03"N, 14°24'28.93"E, ± 800m
fytochorion: 41. Střední Povltaví
datum: s. d.
náleze: J. Židlický
herbář: ROZ
projekt: Excerpt Atlas
poznámka: M. Marek 2008: est!
ID: 14527152

původní jméno: *Smyrnum perfoliatum*
lokalita: Praha-Modřany: PP Komořanské a Modřanské tůně, u stezky na pravém břehu Vltavy asi 590 m S-SSZ od železniční zastávky Praha-Komořany
souřadnice: 49°59'46.36"N, 14°24'8.77"E
fytochorion: 41. Střední Povltaví
datum: 2023-05-01
náleze: Petra Caltová
pramen: <https://www.inaturalist.org/observations/158862205>
projekt: Excerpt Atlas
ID: 14527190

původní jméno: *Smyrnum perfoliatum*
lokalita: a0306_124212_95_L4
nejbližší obec: Lhota u Dolních Břežan, okres Praha-západ
souřadnice: 49°57'54.65"N, 14°24'22.79"E, ± 378m
fytochorion: 41. Střední Povltaví
datum: 2003
náleze: Tomáš Černý
pramen: Tomáš Černý. a0306: a0306. 2003.
projekt: NDOP
ID: 3761277

původní jméno: *Smyrnum perfoliatum*
lokalita: a0306_124212_120_L3.1
nejbližší obec: Lhota u Dolních Břežan, okres Praha-západ
souřadnice: 49°57'46.69"N, 14°24'14.29"E, ± 243m
fytochorion: 41. Střední Povltaví
datum: 2003
náleze: Tomáš Černý
pramen: Tomáš Černý. a0306: a0306. 2003.
projekt: NDOP
ID: 3761288

původní jméno: *Smyrnum perfoliatum*

lokalita: Lhota u Dolních Břežan; Severní svah k Břežanskému potoku, ve východní části segmentu stinná roklina se sufoviskem. Zde je hodně mrtvého dřeva a dřevokazných hub (rody: *Xilaria*, *Armillaria*, *Lactarius*, kuřátka, jidášovo ucho). V dolní části dominuje *Fagus sylvatica*, tvoří zd*

souřadnice: 49°58'0.58"N, 14°24'15.87"E, ± 393m

fytochorion: 41. Střední Povltaví

datum: 2010-09-29

nálezce: Jan Šašek

pramen: Šašek Jan (2014): Aktualizace mapovacího okrsku cz0810 - Aktualizace vrstvy mapování biotopů ČR

projekt: NDOP

poznámka: L4

ID: 12952886

6052b

původní jméno: *Smyrnum perfoliatum*

lokalita: Okr. Praha-západ: Dolní Břežany: ruderální trávník u silnice v Břežanském údolí 0,9 km Z od obce. 295 m n. m.

nejbližší obec: Dolní Břežany, okres Praha-západ

souřadnice: 49°57'47.20"N, 14°26'9.80"E

nadmořská výška: 295 m

fytochorion: 41. Střední Povltaví

datum: 2021-05-21

nálezce: Zdeněk Kaplan

pramen: not.

projekt: Excerpt Atlas

ID: 14088604

původní jméno: *Smyrnum perfoliatum*

lokalita: PP Cholupická bažantnice, na prameništích zplanělý

souřadnice: 49°58'59.98"N, 14°27'32.71"E, ± 100m

fytochorion: 64a. Průhonická plošina

datum: 2017

nálezce: Milan Řezáč

pramen: Kohlík V., Řezáč M. & Zímová K. (2018) Plán péče o přírodní památku Cholupická bažantnice na období 2020–2029. – Ms.

projekt: Excerpt Atlas

poznámka: floristický průzkum probíhal v letech 2017 a 2018

ID: 14527168

původní jméno: *Smyrnum perfoliatum*

lokalita: Praha-Točná: u lesní cesty asi 20 m ZJZ od křižovatky ulic Branišovská a Nad Šancemi

souřadnice: 49°58'24.35"N, 14°25'12.51"E

fytochorion: 41. Střední Povltaví

datum: 2018-05-10

nálezce: Pavel Šmejkal

pramen: <https://www.inaturalist.org/observations/12345998>

projekt: Excerpt Atlas

ID: 14527188

původní jméno: *Smyrnum perfoliatum*

lokalita: Dolní Břežany (okr. Praha-západ): Lhota, zplaněle pod trnkami na kraji cyklostezky asi 840 m VJV od kóty Hradiště (389 m), 336 m n. m., 49°57'35.7"N, 14°25'7.6"E (WGS 84)

souřadnice: 49°57'35.70"N, 14°25'7.60"E

nadmořská výška: 336 m

fytochorion: 41. Střední Povltaví

datum: 2024-03-23

nálezce: Jan Prančl; Irena Prančlová

herbář: PR

projekt: Excerpt Atlas

ID: 14558565

původní jméno: *Smyrnum perfoliatum*
lokalita: Dolní Břežany: Lhota, zplaněle na kraji cyklostezky asi 690 m SZ–SSZ od kaple ve Lhotě
souřadnice: 49°57'40.08"N, 14°25'35.92"E
fytochorion: 41. Střední Povltaví
datum: 2024-03-23
nálezc: Jan Prančl; Irena Prančlová
pramen: not.
projekt: Excerpt Atlas
ID: 14558569

původní jméno: *Smyrnum perfoliatum*
lokalita: Dolní Břežany: Lhota, zplaněle na kraji cyklostezky asi 700 m SSV od kaple ve Lhotě
souřadnice: 49°57'41.87"N, 14°26'10.77"E
fytochorion: 41. Střední Povltaví
datum: 2024-03-23
nálezc: Jan Prančl; Irena Prančlová
pramen: not.
projekt: Excerpt Atlas
ID: 14558574

původní jméno: *Smyrnum perfoliatum*
lokalita: Písnice; Praha - Písnice, SZ od Písnice na okraji PP Modřanská rokle, ulice Ke Březině v blízkosti osamocenému domu na Z od DUN.
souřadnice: 49°59'46.78"N, 14°27'35.77"E
fytochorion: 64a. Průhonická plošina
datum: 2015-05-15
nálezc: Martin Čížek
pramen: Čížek Martin (2015): vlastní pozorování
projekt: NDOP
poznámka: Okraj lesní cesty u zalesněné paseky.
ID: 12082422

6052c

původní jméno: mrkev
lokalita: Údolí Zvolského potoka JV od Vraného nad Vltavou – na svahu v lese na pravém břehu
souřadnice: 49°55'58.23"N, 14°23'45.41"E, ± 600m
fytochorion: 41. Střední Povltaví
datum: 1997-05-10
nálezc: Milan Řezáč
herbář: ROZ
projekt: Excerpt Atlas
poznámka: M. Marek 2007: *Smyrnum perfoliatum*
ID: 14527158

původní jméno: *Smyrnum perfoliatum*
lokalita: okr. Praha západ: Zvole, údolí Zvolského potoka
souřadnice: 49°55'58.23"N, 14°23'45.41"E, ± 600m
fytochorion: 41. Střední Povltaví
datum: 1989-04-15
nálezc: J. Kostková
herbář: ROZ
projekt: Excerpt Atlas
poznámka: M. Marek 2008: est!
ID: 14527155

lokalita: Distr. Praha-jih: in margine silvae (cum Robinia pseudacacia) supra via ferrata non procul ab oppidulo Chuchle
souřadnice: 49°55'58.23"N, 14°23'45.41"E, ± 600m
fytochorion: 41. Střední Povltaví
datum: 1961-04-24
nálezc: Slavomil Hejný
herbář: PR
projekt: Excerpt Atlas
poznámka: M. Marek 2004: *Smyrnum perfoliatum*; V. Joza 2010: *Smyrnum perfoliatum*
ID: 14527096

původní jméno: *Smyrnum perfoliatum*

lokality: Povltaví: Vrané nad Vltavou, Zvolské údolí, stráň na pravém břehu potůčku. Hojně roztrouš.

souřadnice: 49°55'58.23"N, 14°23'45.41"E, ± 600m

fytochorion: 41. Střední Povltaví

datum: 1955-06-26

nálezce: M. Hostička

herbář: MP

projekt: Excerpt Atlas

ID: 14527075

původní jméno: *Smyrnum perfoliatum*

lokality: Vrané n. Vlt.: stinný habrový les ve stráni v zadní části Zvolského údolí, 250 m n.m.

souřadnice: 49°55'58.23"N, 14°23'45.41"E, ± 600m

nadmořská výška: 250 m

fytochorion: 41. Střední Povltaví

datum: 1954-07-24

nálezce: Jiří Soják

herbář: BRNM

projekt: Excerpt Atlas

poznámka: V. Joza 2011: est!

ID: 14527050

původní jméno: *Smyrnum perfoliatum*

lokality: Praha: Vrané n. Vlt. – údolní les na svahu v zadní části Zvolského údolí – 250 m – břidlice

souřadnice: 49°55'58.23"N, 14°23'45.41"E, ± 600m

nadmořská výška: 250 m

fytochorion: 41. Střední Povltaví

datum: 1954-07-24

nálezce: Josef Šourek; Jiří Soják

herbář: PR

projekt: Excerpt Atlas

poznámka: V. Joza 2010: est!; M. Marek 2018: *Smyrnum perfoliatum*

ID: 14527113

původní jméno: *Smyrnum perfoliatum*

lokality: distr. Praha-západ: in valle silvatica Zvolské údolí prope vicum Vrané n. Vlt.

souřadnice: 49°55'58.23"N, 14°23'45.41"E, ± 600m

fytochorion: 41. Střední Povltaví

datum: 1954-07-10

nálezce: Jiří Soják

herbář: PR

projekt: Excerpt Atlas

poznámka: V. Joza 2010: est!; M. Marek 2018: *Smyrnum perfoliatum*

ID: 14527114

původní jméno: *Smyrnum perfoliatum*

lokality: Zvole: u žlutě značené cesty v údolí Zvolského potoka asi 750 m J od kóty Homole (327 m)

souřadnice: 49°55'58.12"N, 14°23'46.23"E, ± 8m

fytochorion: 41. Střední Povltaví

datum: 2022-04-30

nálezce: Michal Semrád

pramen: <https://www.inaturalist.org/observations/113763449>

projekt: Excerpt Atlas

ID: 14527189

6355a

původní jméno: *Smyrnum perfoliatum*

lokality: /11/ Louňovice: poblíž mostu přes potok Brodec na silnici Vlašim-Louňovice /v r. 1991 již nepotvrzen/

nejbližší obec: Louňovice, okres Benešov

souřadnice: 49°39'8.30"N, 14°51'33.10"E, ± 50m

nadmořská výška: 370 m

fytochorion: 42b. Táborsko-vlašimská pahorkatina

datum: s. d.

pramen: Pešout P. (1995): Zajímavější floristické nálezy na Vlašimsku. - Zpr. Čes. Bot. Společ. 30: 117-118.

projekt: FLDOK

ID: 9021071

6473b

původní jméno: *Smyrnum perfoliatum*
lokalita: Nový Jičín, Bocheta, okraj příkopu silnice Císařská, u vjezdu do areálu betonárky, 7 ex.; 311 m, 49°35'1.3120"N, 17°59'51.453"E
souřadnice: 49°35'1.31"N, 17°59'51.45"E
nadmořská výška: 311 m
fytochorion: 76a. Moravská brána vlastní
datum: 2010-06-26
náleze: Petr Kocián
herbář: NJM
projekt: Excerpt Atlas
ID: 14527082

původní jméno: *Smyrnum perfoliatum*
lokalita: Nový Jičín: část Bocheta, ulice Císařská, ruderální trávník poblíž parkoviště obalovny šterku, 1,6 km JZ farního kostela Nanebevzetí Panny Marie
nejbližší obec: Nový Jičín, okres Nový Jičín
souřadnice: 49°35'1.40"N, 17°59'52.80"E, ± 9m
nadmořská výška: 310 m
fytochorion: 76a. Moravská brána vlastní
datum: 2022-05-29
náleze: David Hlisenkovský
pramen: Hlisenkovský D. (2022) Terénní zápisky 2022
herbář: herb. D. Hlisenkovský
projekt: ND MSP ČBS
poznámka: početnost: min. 20 odkvetlých ex.
ID: 14168677

6766c

původní jméno: *Smyrnum perfoliatum*
lokalita: distr. Brno. Jižně orientovaný svah kopce Hády; u plotu východně od Růženina lomu.
souřadnice: 49°12'59.72"N, 16°40'27.57"E, ± 180m
fytochorion: 20b. Hustopečská pahorkatina
datum: 1998-07-08
náleze: J. Unar
herbář: BRNU
projekt: Excerpt Atlas
ID: 14527055

původní jméno: *Smyrnum perfoliatum*
lokalita: BM, město Brno, Maloměřice, v podrostu akátiny ve V části xerothermní, místy křovinaté příkré stráně na vápenci, pod lomem na Hádech v místě zv. Kavky, 0,6 km JJZ koty 424,3 Hády, VSV obce, s. m. 320–350 m
souřadnice: 49°13'1.79"N, 16°40'11.82"E, ± 50m
nadmořská výška: 320-350 m
fytochorion: 20b. Hustopečská pahorkatina
datum: 1995-05-18
náleze: Radomír Řepka
herbář: BRNM
projekt: Excerpt Atlas
poznámka: V. Joza 2011: est!
ID: 14527052

původní jméno: *Smyrnum perfoliatum*
lokalita: Brno: jižní svah Hádů (nad silnicí) světlý les
souřadnice: 49°12'57.25"N, 16°40'22.09"E, ± 500m
fytochorion: 20b. Hustopečská pahorkatina
datum: 1988-06-26
náleze: Miroslav Smejkal
herbář: BRNU
projekt: Excerpt Atlas
ID: 14527056

původní jméno: *Smyrniium perfoliatum*

lokality: Moravský kras: akátový les na jižním svahu Hád (pod lomem, na vápenci), s. m. cca 330 m

souřadnice: 49°13'3.33"N, 16°40'7.96"E, ± 250m

nadmořská výška: 330 m

fytochorion: 20b. Hustopečská pahorkatina

datum: 1986-05-18

nálezce: J. Müller

herbář: BRNM

projekt: Excerpt Atlas

poznámka: V. Joza 2011: est!

ID: 14527053

původní jméno: *Smyrniium perfoliatum*

lokality: Brno-Líšeň: Hády, jižní svahy, komplex lomů, Růženin lom, lom Džungle, Velká Klajdovka, ulice Jedovnická, Hády, Novolíšeňská, Velká Klajdovka, ZŠ Horníkova, Vinice, PP Kavky, PP Velká Klajdovka, jihozápadní cíp NPR Hádecká planinka (k. ú. Líšeň/Židenice/Maloměřice)

nejbližší obec: Brno-Líšeň, okres Brno-město

souřadnice: 49°13'6.17"N, 16°40'31.33"E, ± 1030m

fytochorion: 20b. Hustopečská pahorkatina

datum: 2020

nálezce: Josef Niederle

projekt: Květena Brna

ID: 14432290