

## Distribution of *Ononis ×pseudohircina* in the Czech Republic

Author of the map: Jan Prančl

Map produced on: 05-10-2024

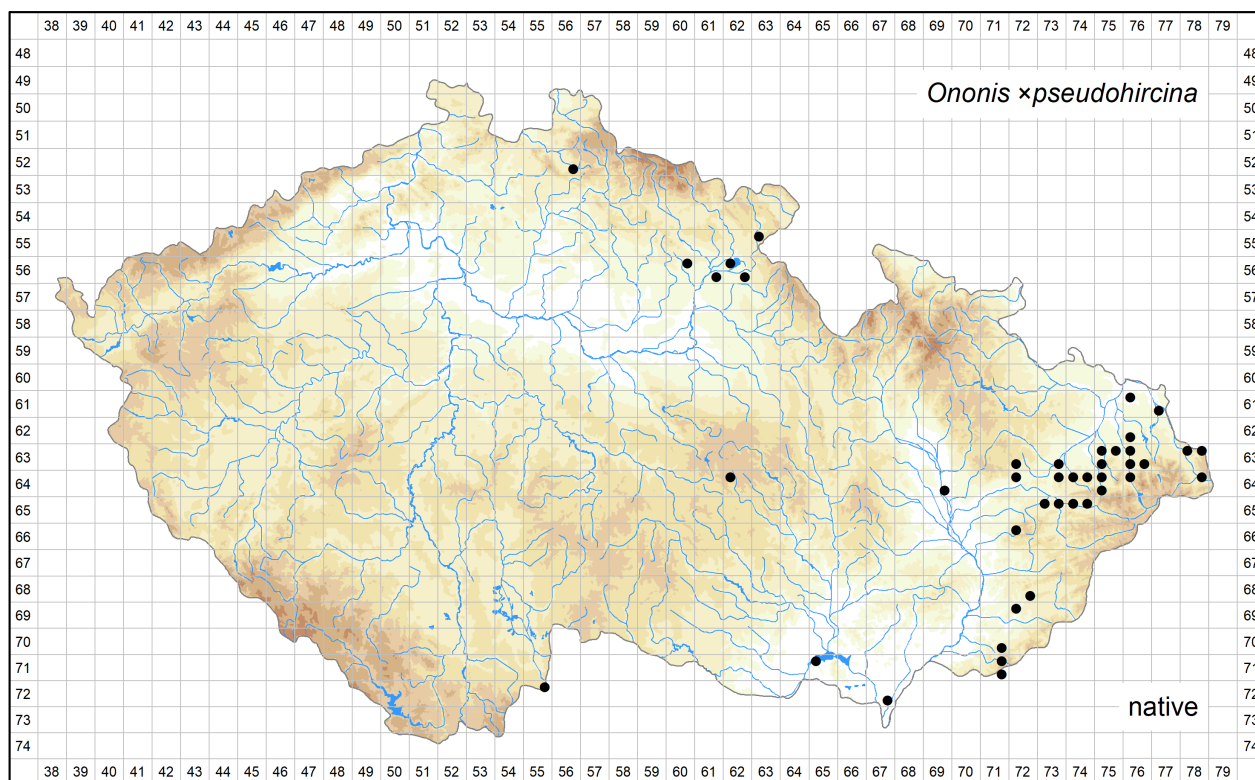

Database records used for producing the distribution map of *Ononis ×pseudohircina* published in Preslia.

Coordinate system: WGS84.

The mapping symbols used in the distribution map to indicate the different attributes of the occurrence in a particular grid cell.

Attribute distinguished	Symbol	Attribute state
None	●	all records
Time	●	recent occurrence (at least one record since 2000)
	●	old occurrence (all records before 2000, or demonstrably being extirpated from all localities after 2000, or all records undated)
Origin	●	native (at least one record)
	×	alien
Source data	●	a revised herbarium specimen (at least one record)
	▲	all other
All	?	only record(s) uncertain regarding identification and/or locality

Abbreviations of projects (data sources):

Excerpt Atlas: Taxonomic Experts' Records (managed by Institute of Botany, The Czech Academy of Sciences)

The records listed below are arranged according to the grid numbers and given in their original language, usually in Czech, German or Latin. The following header fields are used: původní jméno – original name (original identification, received as or published as); lokalita – locality; nejbližší obec – nearest city, town or village; souřadnice – geographic coordinates; nadmořská výška – altitude; fytochorion – phytogeographical district; datum – date; nálezcce – author of the field record or collector; pramen – source; herbář – herbarium collection; projekt – project; poznámka – comments imported into the Pladias database or added later; původnost – geographic origin (původní - native; nepůvodní - alien); ID – record ID.

**5256d**

původní jméno: *Ononis spinosa*, vielleicht Bastard *O. spinosa* × *O. hircina*  
lokalita: Gablonz–Brandl [= Jablonec nad Nisou, Brandl], an der Bahnstrecke beim Tunnel.  
souřadnice: 50°43'15.60"N, 15°8'59.08"E, ± 250m  
fytochorion: 48b. Liberecká kotlina  
datum: 1923-08-26  
nálezcce: R. Wunsch  
herbář: LIM  
projekt: Excerpt Atlas  
poznámka: morfologicky odpovídá *O. arvensis*, má ale kolce; J. Štěpánek 1990: *O. arvensis* ≥ *spinosa*  
původnost: nepůvodní  
ID: 14523065

**5563a**

původní jméno: orig.: *Ononis spinosa*; rev.: Prančl J., 2023: *Ononis* × *pseudohircina*  
lokalita: Čechy, okres Náchod, k.ú. Zbečnick, travnatý a křovinatý svah ca 0,15 km severně od školy, ca 400 m n.m., 5563a.  
nejbližší obec: Hronov, okres Náchod  
souřadnice: 50°28'56.40"N, 16°10'4.22"E, ± 100m  
fytochorion: 58b. Polická kotlina  
datum: 2010-09-17  
nálezcce: Aleš Hájek  
herbář: HR  
projekt: Excerpt Atlas  
ID: 14536643

**5660b**

původní jméno: *Ononis* × *pseudohircina*  
lokalita: Velký Vřeštov (okr. Trutnov): v JV části louky nad západní částí PP Vřešťovská bažantnice, asi 1,18 km JV od kostela v obci, 268 m n. m., 50°21'5.7"N, 15°45'48.5"E (WGS 84)  
souřadnice: 50°21'5.70"N, 15°45'48.50"E  
nadmořská výška: 268 m  
fytochorion: 15a. Jaroměřské Polabí  
datum: 2023-07-03  
nálezcce: Jan Prančl; Pavel Lustyk  
herbář: PR  
projekt: Excerpt Atlas  
poznámka: morfologicky bližší *O. arvensis*  
ID: 14452288

**5661d**

původní jméno: orig.: *Ononis spinosa*; rev.: Prančl J., 2022: *Ononis* × *pseudohircina*  
lokalita: Am Pionierübungsplatz b. Josefstadt.  
nejbližší obec: Jaroměř, okres Náchod  
souřadnice: 50°20'19.83"N, 15°55'49.77"E, ± 1000m  
fytochorion: 15a. Jaroměřské Polabí  
datum: 1893-07-06  
nálezcce: Rudolf Traxler  
herbář: MP  
projekt: Excerpt Atlas  
ID: 14526175

#### 5662a

původní jméno: orig.: *Ononis spinosa*; rev.: Faltys V.: *Ononis spinosa*; rev.: Prančl J., 2023: *Ononis* ×*pseudohircina*  
lokalita: Čechy, okres Náchod, Česká Skalice, Rousín, Spytšské keře, okraj lesa, východní expozice, asi 300 m n.m.  
nejbližší obec: Česká Skalice, okres Náchod  
souřadnice: 50°22'23.71"N, 16°2'41.25"E, ± 100m  
fytochorion: 15b. Hradecké Polabí  
datum: 1984-08-17  
náleze: Aleš Hájek  
herbář: ROZ  
projekt: Excerpt Atlas  
ID: 14532132

#### 5662d

původní jméno: orig.: *Ononis repens*; rev.: Štěpánek J., 1989: *Ononis spinosa*; rev.: Prančl J., 2023: *Ononis* ×*pseudohircina*  
lokalita: "Halín" u Dobrušky.  
nejbližší obec: Dobruška, okres Rychnov nad Kněžnou  
souřadnice: 50°18'44.93"N, 16°8'6.15"E  
fytochorion: 15b. Hradecké Polabí  
datum: s. d.  
náleze: s. coll.  
herbář: HR  
projekt: Excerpt Atlas  
ID: 14536609

#### 6176a

původní jméno: *Ononis arvensis*  
lokalita: Bohumín, Louny: mezi ŽDB a žel. trati. 202 m n. m.  
souřadnice: 49°53'20.08"N, 18°20'3.26"E, ± 500m  
nadmořská výška: 202 m  
fytochorion: 83. Ostravská pánev  
datum: 1990-07-14  
náleze: Martin Duda  
herbář: BRNU  
projekt: Excerpt Atlas  
ID: 14551981

#### 6177c

původní jméno: *Ononis spinosa*  
lokalita: Darkov: lázně.  
souřadnice: 49°50'32.94"N, 18°32'48.15"E, ± 200m  
fytochorion: 83. Ostravská pánev  
datum: 1961-09-06  
náleze: Antonín Čábera  
herbář: MJ  
projekt: Excerpt Atlas  
ID: 14523073

původní jméno: *Ononis spinosa*  
lokalita: Fryštát (Slezsko) při Olze k Darkovu  
souřadnice: 49°50'43.56"N, 18°31'54.09"E, ± 700m  
fytochorion: 83. Ostravská pánev  
datum: 1930-06  
náleze: Jan Hadač  
herbář: PRC  
projekt: Excerpt Atlas  
poznámka: J. Štěpánek 1990: *O. spinosa*  
ID: 14544872

původní jméno: *Ononis spinosa*  
lokalita: Těšín, Darkov, na louce. S. m. 240 m.  
souřadnice: 49°50'13.98"N, 18°32'52.96"E, ± 1000m  
nadmořská výška: 240 m  
fytochorion: 83. Ostravská pánev  
datum: 1948-08-24  
náleze: Ladislav David  
herbář: OP  
projekt: Excerpt Atlas  
ID: 14563392

#### 6276c

původní jméno: orig.: *Ononis hircina*; rev.: Prančl J., 2023: *Ononis* ×*pseudohircina*  
lokalita: Černá Zem u Sedliště: nehojně v zarostlých jamách.  
nejbližší obec: Sedliště, okres Frýdek-Místek  
souřadnice: 49°42'44.00"N, 18°21'44.90"E, ± 400m  
fytochorion: 84a. Beskydské podhůří  
datum: 1973-07-07  
náleze: Emil Burša  
herbář: FMM  
projekt: Excerpt Atlas  
ID: 14536590

#### 6372c

původní jméno: *Ononis spinosa*  
lokalita: Moravia – Hranice: Střítež, u cesty na trávníku.  
souřadnice: 49°36'31.69"N, 17°44'17.60"E, ± 2500m  
fytochorion: 75. Jesenické podhůří  
datum: 1952-08-11  
náleze: Valentin Pospíšil  
herbář: BRNM  
projekt: Excerpt Atlas  
ID: 14554988

#### 6373d

původní jméno: *Ononis spinosa*  
lokalita: Moravská brána: Kunín, břeh pískovny (3) s. od kóty 293,5 z. od obce, cca 280 m n. m.  
souřadnice: 49°37'52.88"N, 17°55'34.70"E, ± 180m  
nadmořská výška: 280 m  
fytochorion: 76a. Moravská brána vlastní  
datum: 2001-08-14  
náleze: Marie Sedláčková  
herbář: NJM  
projekt: Excerpt Atlas  
ID: 14563508

#### 6375a

původní jméno: orig.: *Ononis spinosa*; rev.: Prančl J., 2023: *Ononis* ×*pseudohircina*  
lokalita: Fryčovice - těšinitovo-pikritová enkláva 680 m jv. vrchu Sovinec (353), nehojně. Fyt.: 84a Beskydské podhůří, quadr.: 6375a.  
GPS: 49°40'37,5"N, 18°13'6,1"E, m s.m.: 290.  
nejbližší obec: Fryčovice, okres Frýdek-Místek  
souřadnice: 49°40'37.50"N, 18°13'6.10"E  
fytochorion: 84a. Beskydské podhůří  
datum: 2012-07-18  
náleze: D. Hlisnikovský  
herbář: FMM  
projekt: Excerpt Atlas  
ID: 14536544

### 6375b

původní jméno: orig.: *Ononis spinosa*; rev.: Prančl J., 2023: *Ononis* × *pseudohircina*  
lokalita: Podbeskydská pahorkatina, Staříč, PP Kamenná, S obce Staříč, JV a V svahy (kóta 385 m). 6375b.  
nejbližší obec: Staříč, okres Frýdek-Místek  
souřadnice: 49°41'36.88"N, 18°16'49.82"E  
fytochorion: 84a. Beskydské podhůří  
datum: 2002-07-02  
náleze: A. Hájková  
herbář: FMM  
projekt: Excerpt Atlas  
ID: 14536537

původní jméno: orig.: *Ononis spinosa* ssp. *spinosa*; rev.: Prančl J., 2023: *Ononis* × *pseudohircina*  
lokalita: Podbeskydská pahorkatina, Staříč, vrch Kamenná (kóta 385), 6375b.  
nejbližší obec: Staříč, okres Frýdek-Místek  
souřadnice: 49°41'29.46"N, 18°16'16.54"E, ± 200m  
fytochorion: 84a. Beskydské podhůří  
datum: 1973-07-19  
náleze: A. Hájková  
herbář: FMM  
projekt: Excerpt Atlas  
ID: 14536556

původní jméno: orig.: *Ononis spinosa*; rev.: Prančl J., 2023: *Ononis* × *pseudohircina*  
lokalita: Podbeskydská pahorkatina, Místek, vrch Štandl, smíšený les, 6375b.  
nejbližší obec: Sviadnov, okres Frýdek-Místek  
souřadnice: 49°40'34.18"N, 18°19'2.88"E  
fytochorion: 84a. Beskydské podhůří  
datum: 1970-07-08  
náleze: A. Hájková  
herbář: FMM  
projekt: Excerpt Atlas  
ID: 14536566

původní jméno: *Ononis spinosa*  
lokalita: Kamenná u Staříče, výsl. travn. stráž.  
souřadnice: 49°41'32.19"N, 18°16'28.68"E, ± 600m  
fytochorion: 84a. Beskydské podhůří  
datum: 1956-07-12  
náleze: Zdeněk Kilián  
herbář: OP  
projekt: Excerpt Atlas  
ID: 14563401

původní jméno: *Ononis* × *pseudohircina*  
lokalita: Beskydské podhůří: Staříč u Frýdku-Místku, vrch Kamenná (385,1), lem polní cesty při jz. okraji lesa, 370 m n. m.  
souřadnice: 49°41'29.45"N, 18°16'12.15"E  
nadmořská výška: 370 m  
fytochorion: 84a. Beskydské podhůří  
datum: 2007-06-29  
náleze: Marie Sedláčková  
herbář: NJM  
projekt: Excerpt Atlas  
ID: 14563523

### 6375c

původní jméno: *Ononis arvensis* × *spinosa*?  
lokalita: Příbor – Klokočov, "Skalka", O, meze a trávník. S. m. 300  
souřadnice: 49°38'55.78"N, 18°10'16.33"E, ± 800m  
nadmořská výška: 300 m  
fytochorion: 84a. Beskydské podhůří  
datum: 1959-07-08  
náleze: Valentin Pospíšil  
herbář: BRNM  
projekt: Excerpt Atlas  
ID: 14555021

**6376a**

původní jméno: *Ononis hircina*  
lokalita: Skalice u Frýdku: d. hojně na pastvině na vrchu Černé zemi.  
souřadnice: 49°39'24.56"N, 18°24'30.48"E, ± 350m  
fytochorion: 84a. Beskydské podhůří  
datum: 1964-08-09  
náleze: Zdeněk Kilián  
herbář: OP  
projekt: Excerpt Atlas  
ID: 14563385

**6376c**

původní jméno: *Ononis spinosa* ssp. *spinosa*  
lokalita: Janovice u Frýdltantu n/Ostr.: dosti hojně na loukách i na pastvinách.  
souřadnice: 49°37'16.06"N, 18°24'23.83"E, ± 2000m  
fytochorion: 84a. Beskydské podhůří  
datum: 1974-08-07  
náleze: Zdeněk Kilián  
herbář: OSM  
projekt: Excerpt Atlas  
ID: 14563443

**6376d**

původní jméno: orig.: *Ononis arvensis*; rev.: Prančl J., 2023: *Ononis* ×*pseudohircina*  
lokalita: Podbeskydská pahorkatina, Beskydské podhůří, Skalice u Frýdku-Místku, jižně orientovaná stráň asi 500 m JV od kóty Skalická Strážnice.  
nejbližší obec: Skalice, okres Frýdek-Místek  
souřadnice: 49°38'37.10"N, 18°25'4.17"E, ± 200m  
fytochorion: 84a. Beskydské podhůří  
datum: 1992-07-25  
náleze: Petr Chytil  
herbář: FMM  
projekt: Excerpt Atlas  
ID: 14536580

původní jméno: orig.: *Ononis spinosa*; rev.: Prančl J., 2023: *Ononis* ×*pseudohircina*  
lokalita: Podbeskydská pahorkatina, Skalice, Strážnice, JV od Skalice u Frýdku (kóta 437,8), smíšený les, 6376.  
nejbližší obec: Skalice, okres Frýdek-Místek  
souřadnice: 49°38'51.63"N, 18°24'57.63"E, ± 300m  
fytochorion: 84a. Beskydské podhůří  
datum: 1970-07-14  
náleze: A. Hájková  
herbář: FMM  
projekt: Excerpt Atlas  
ID: 14536565

**6378a**

původní jméno: *Ononis spinosa* × *O. arvensis*  
lokalita: Prov. Podbeskydská pahorkatina: non procul a pago Vendryně, ad ripam fluminis Olše ad 350 m s. m.  
souřadnice: 49°39'30.21"N, 18°41'31.11"E, ± 1000m  
nadmořská výška: 350 m  
fytochorion: 84a. Beskydské podhůří  
datum: 1988-08-31  
náleze: Marie Sedláčková  
herbář: NJM  
projekt: Excerpt Atlas  
ID: 14563520

**6378b**

původní jméno: *Ononis arvensis* × *spinosa*  
lokalita: Slezské Beskydy: Nýdek, pastviny při červené značce a lesní cesta jv. místní části Padovy [= Padoly], cca 600 m  
souřadnice: 49°39'58.64"N, 18°46'48.54"E, ± 120m  
nadmořská výška: 600 m  
fytochorion: 84a. Beskydské podhůří  
datum: 1999-10-01  
nálezc: Marie Sedláčková  
herbář: NJM  
projekt: Excerpt Atlas  
ID: 14563522

původní jméno: *Ononis arvensis* × *spinosa*  
lokalita: Montes Těšínské Beskydy: non procul a pago Nýdek, in pascuo ad pedem montis Velká Čantoryje ad 500 m s. m.  
souřadnice: 49°39'48.26"N, 18°46'21.21"E, ± 700m  
nadmořská výška: 500 m  
fytochorion: 84a. Beskydské podhůří  
datum: 1982-07-21  
nálezc: Marie Sedláčková  
herbář: NJM  
projekt: Excerpt Atlas  
ID: 14563519

**6462a**

původní jméno: *Ononis*  
lokalita: Nové Město na Moravě: loco graminoso vasto in platea Brněnská ulice dicta oppidi Nové Město na Moravě. S. m. cca 590 m  
souřadnice: 49°33'39.64"N, 16°4'44.04"E, ± 550m  
nadmořská výška: 590 m  
fytochorion: 91. Žďárské vrchy  
datum: 1977-07-26  
nálezc: Miroslav Smejkal  
herbář: BRNU  
projekt: Excerpt Atlas  
poznámka: bližší k *O. spinosa*; J. Štěpánek 1990: *O. arvensis* < *O. spinosa*  
ID: 14551983

**6469d**

původní jméno: orig.: *Ononis hircina* × *spinosa*; rev.: Prančl J., 2023: *Ononis* × *pseudohircina*  
lokalita: Olomouc: Grygovské louky.  
nejbližší obec: Grygov, okres Olomouc  
souřadnice: 49°31'52.08"N, 17°18'17.73"E, ± 1500m  
fytochorion: 21a. Hanácká pahorkatina  
datum: 1921-08  
nálezc: Josef Otruba  
herbář: OLM  
projekt: Excerpt Atlas  
ID: 14526092

**6472a**

původní jméno: *Ononis repens*  
lokalita: Am Wege von Weiskirchen [= Hranice] nach Heinrichswalde [= Jindřichov]  
souřadnice: 49°35'35.30"N, 17°44'10.02"E, ± 3000m  
fytochorion: 76a. Moravská brána vlastní  
datum: s. d.  
nálezc: Johann Spatzier  
herbář: OP  
projekt: Excerpt Atlas  
ID: 14563420

**6473b**

původní jméno: *Ononis*  
lokalita: N. Jičín, pag. Hůrka, S, in pascuis. S. m. 290  
souřadnice: 49°35'33.67"N, 17°55'39.71"E, ± 550m  
fytochorion: 76a. Moravská brána vlastní  
datum: 1961-09-13  
náleze: Valentin Pospíšil  
herbář: BRNM  
projekt: Excerpt Atlas  
ID: 14554877

**6474a**

původní jméno: *Ononis spinosa*  
lokalita: Tropické údolí u N. Jičína [údolí Kojetínského potoka pod Čertovým Mlýnem] na výslunném travnatém břehu v sev. části údolí, asi 420 m n. m., roztroušeně  
souřadnice: 49°34'0.19"N, 18°0'6.47"E, ± 200m  
nadmořská výška: 420 m  
fytochorion: 76a. Moravská brána vlastní  
datum: 1952-08-11  
náleze: Karel Kousal  
herbář: PRC  
projekt: Excerpt Atlas  
poznámka: J. Štěpánek 1990: *O. spinosa*  
ID: 14544852

původní jméno: *Ononis*  
lokalita: Nový Jičín, pag. Životice, SO, collis (pikrit.). S. m. 400  
souřadnice: 49°33'3.39"N, 18°4'19.60"E, ± 700m  
nadmořská výška: 400 m  
fytochorion: 76a. Moravská brána vlastní  
datum: 1963-07-12  
náleze: Valentin Pospíšil  
herbář: BRNM  
projekt: Excerpt Atlas  
ID: 14554858

původní jméno: *Ononis spinosa flore albo*  
lokalita: Moravská brána: Nový Jičín – Skalky, meze při silnici směr Kojetín u N. J., jz. od restaurace, cca 400 m n. m.  
souřadnice: 49°34'35.11"N, 18°0'14.60"E, ± 300m  
nadmořská výška: 400 m  
fytochorion: 76a. Moravská brána vlastní  
datum: 2004-07-15  
náleze: Marie Sedláčková  
herbář: NJM  
projekt: Excerpt Atlas  
ID: 14563509

**6474b**

původní jméno: orig.: *Ononis arvensis*; rev.: Prančl J., 2023: *Ononis xpseudohircina*  
lokalita: Flora Moravica: 76. a. - Moravská brána vlastní. Ženkla (NJ), vápencový lom Kotouč, břidlový lom v JV části areálu, svah SZ exp. Nadm. výška: 350 m n.m. Čtverec: 6474.  
nejbližší obec: Štramberk, okres Nový Jičín  
souřadnice: 49°34'36.50"N, 18°7'7.69"E, ± 200m  
fytochorion: 76a. Moravská brána vlastní  
datum: 2001-08-06  
náleze: Pavel Lustyk  
herbář: OLM  
projekt: Excerpt Atlas  
ID: 14526069



původní jméno: orig.: *Ononis spinosa*; rev.: Prančl J., 2023: *Ononis* ×*pseudohircina*  
lokalita: Moravia: Frenštát - Bordovice, na "Peklách".  
nejbližší obec: Bordovice, okres Nový Jičín  
souřadnice: 49°33'11.96"N, 18°8'22.36"E, ± 200m  
fytochorion: 76a. Moravská brána vlastní  
datum: 1957-08-28  
náleze: Valentin Pospíšil  
herbář: OLM  
projekt: Excerpt Atlas  
ID: 14526017

původní jméno: orig.: *Ononis spinosa*; rev.: Prančl J., 2023: *Ononis* ×*pseudohircina*  
lokalita: Moravia: N. Jičín - Štramberk, u cesty k Libotínu.  
nejbližší obec: Štramberk, okres Nový Jičín  
souřadnice: 49°35'14.35"N, 18°6'9.64"E, ± 700m  
fytochorion: 76a. Moravská brána vlastní  
datum: 1952-07-10  
náleze: Valentin Pospíšil  
herbář: OLM  
projekt: Excerpt Atlas  
ID: 14526082

původní jméno: *Ononis spinosa*  
lokalita: Moravia: Frenštát – Bordovice, na "Peklách".  
souřadnice: 49°33'12.51"N, 18°8'20.58"E, ± 300m  
fytochorion: 76a. Moravská brána vlastní  
datum: 1957-08-28  
náleze: Valentin Pospíšil  
herbář: BRNM  
projekt: Excerpt Atlas  
ID: 14554840

původní jméno: *Ononis spinosa* × *foetida*?  
lokalita: Moravia: N. Jičín – Štramberk, u cesty k Libotínu.  
souřadnice: 49°35'14.35"N, 18°6'9.64"E, ± 700m  
fytochorion: 76a. Moravská brána vlastní  
datum: 1952-07-10  
náleze: Valentin Pospíšil  
herbář: BRNM  
projekt: Excerpt Atlas  
ID: 14554841

#### 6475a

původní jméno: *Ononis spinosa*  
lokalita: Moravská brána vlastní, Kopřivnice (okres Nový Jičín): střední zarostlý pruh cesty vedoucí průklestem pod vedením vysokého napětí, 215 m JJV od kóty 482, 490 m n. m., 49°34'55.4"N, 18°10'49.9"E  
souřadnice: 49°34'55.40"N, 18°10'49.90"E  
nadmořská výška: 490 m  
fytochorion: 76a. Moravská brána vlastní  
datum: 2019-06-29  
náleze: Jiří Kocián  
herbář: NJM  
projekt: Excerpt Atlas  
ID: 14563516

původní jméno: *Ononis hircina*  
lokalita: Měrkovice  
souřadnice: 49°35'55.99"N, 18°14'0.98"E, ± 1100m  
fytochorion: 84a. Beskydské podhůří  
datum: 1947-07  
náleze: Vladimír Kajdoš  
herbář: NJM  
projekt: Excerpt Atlas  
poznámka: Admixt. ad *O. arvensis*  
ID: 14563494

### 6475c

původní jméno: *Ononis spinosa*  
lokalita: Auf Wegen. Horečky bei Frankstadt [= Frenštát pod Radhoštěm].  
souřadnice: 49°32'53.75"N, 18°11'26.41"E, ± 350m  
fytochorion: 76a. Moravská brána vlastní  
datum: 1884-08  
nálezc: Gustav Braun  
herbář: OP  
projekt: Excerpt Atlas  
ID: 14563393

původní jméno: *Ononis arvensis*  
lokalita: Na Dolině, u lesní cesty nad bývalým vepřínem, 505 m  
souřadnice: 49°30'47.84"N, 18°13'1.62"E, ± 400m  
nadmořská výška: 505 m  
fytochorion: 99a. Radhoštské Beskydy  
datum: 1994-06-24  
nálezc: Miroslav Jaškovský  
herbář: NJM  
projekt: Excerpt Atlas  
ID: 14563491

### 6476a

původní jméno: orig.: *Ononis spinosa*; rev.: Koutecký P., 2010: *Ononis spinosa*; rev.: Prančl J., 2023: *Ononis xpsseudohircina*  
lokalita: Malenovice u Frýdl. n/Ostr.: na mezi.  
nejbližší obec: Malenovice, okres Frýdek-Místek  
souřadnice: 49°34'36.13"N, 18°24'5.86"E, ± 1000m  
fytochorion: 99a. Radhoštské Beskydy  
datum: 1976-08-23  
nálezc: Zdeněk Kilián  
herbář: FMM  
projekt: Excerpt Atlas  
ID: 14536551

původní jméno: orig.: *Ononis spinosa*; rev.: Prančl J., 2023: *Ononis xpsseudohircina*  
lokalita: Frýdlant nad Ostr., v údolí potoka Satiny na suché louce.  
nejbližší obec: Frýdlant nad Ostravicí, okres Frýdek-Místek  
souřadnice: 49°34'24.18"N, 18°22'45.13"E, ± 1000m  
fytochorion: 99a. Radhoštské Beskydy  
datum: 1971-07  
nálezc: Zdeněk Kilián  
herbář: FMM  
projekt: Excerpt Atlas  
poznámka: Směsná položka *O. spinosa* a *O. xpsseudohircina*. Obě položky vymapovány zvlášť.  
ID: 14536562

původní jméno: *Ononis hircina*  
lokalita: Abhänge des Ostra-Berges bei Friedland [= Ostrá hora u Frýdlantu nad Ostravicí]  
souřadnice: 49°33'32.43"N, 18°23'34.42"E, ± 1000m  
fytochorion: 99a. Radhoštské Beskydy  
datum: 1881-07-24  
nálezc: Adolf Oborny  
herbář: BRNU  
projekt: Excerpt Atlas  
poznámka: *Ononis arvensis admixt.*; G. Širjaev 1929: *O. hircina ad v. spinescens*; J. Štěpánek 1990: *O. arvensis et O. arvensis > O. spinosa*  
ID: 14551993

původní jméno: *Ononis spinosa ssp. spinosa*  
lokalita: Frýdlant n/Ostr.: dosti hojně na pastvině na levém břehu řeky Ostavice v úseku Frýdlant–Nová Dědina.  
souřadnice: 49°34'42.70"N, 18°21'57.81"E, ± 1300m  
fytochorion: 84a. Beskydské podhůří  
datum: 1975-09-19  
nálezc: Zdeněk Kilián  
herbář: OSM  
projekt: Excerpt Atlas  
ID: 14563445

**6478b**

původní jméno: orig.: *Ononis spinosa*; rev.: Prančl J., 2023: *Ononis* ×*pseudohircina*  
lokality: 84b. Jablunkovské mezihoří: Písek u Jablunkova, Zelená hora (604), hojně v úvozu cesty - zelené turistické trasy, 800 m SZ  
vrcholu. GPS: 49°33'26,443"N, 18°46'27,018"E, 450 m s.m., quadr.: 6478b.  
nejbližší obec: Písek, okres Frýdek-Místek  
souřadnice: 49°33'26.44"N, 18°46'27.02"E  
fytochorion: 84b. Jablunkovské mezihoří  
datum: 2011-07-18  
náleze: D. Hlisnikovský  
herbář: FMM  
projekt: Excerpt Atlas  
ID: 14536546

**6573a**

původní jméno: orig.: *Ononis spinosa*; rev.: Prančl J., 2023: *Ononis* ×*pseudohircina*  
lokality: Moravia: Val. Meziříčí - Police "za Branskou" na polní cestě.  
nejbližší obec: Police, okres Vsetín  
souřadnice: 49°27'34.99"N, 17°52'7.44"E, ± 1000m  
fytochorion: 76a. Moravská brána vlastní  
datum: 1956-07-26  
náleze: Valentin Pospíšil  
herbář: OLM  
projekt: Excerpt Atlas  
ID: 14526015

**6573b**

původní jméno: orig.: *Ononis spinosa*; rev.: Prančl J., 2023: *Ononis* ×*pseudohircina*  
lokality: Opp. Valaš. Meziříčí: apud viam ad pagum Štěpánov versus.  
nejbližší obec: Valašské Meziříčí, okres Vsetín  
souřadnice: 49°27'45.99"N, 17°59'2.89"E, ± 500m  
fytochorion: 80a. Vsetínská kotlina  
datum: 1972-07-04  
náleze: Jiří Duda  
herbář: OLM  
projekt: Excerpt Atlas  
ID: 14526021

**6574a**

původní jméno: *Ononis spinosa*  
lokality: Vsetínská kotlina: Hrachovec, osada Vichury, meze při žluté značce, 450 m n. m.  
souřadnice: 49°27'1.79"N, 18°0'40.54"E, ± 200m  
nadmořská výška: 450 m  
fytochorion: 80a. Vsetínská kotlina  
datum: 1998-09-09  
náleze: Marie Sedláčková  
herbář: NJM  
projekt: Excerpt Atlas  
ID: 14563507

**6574b**

původní jméno: *Ononis spinosa*  
lokality: Rožnov pod Radhoštěm – jižní okraj města; stráž u smetiště  
souřadnice: 49°27'20.52"N, 18°8'26.81"E, ± 1500m  
fytochorion: 80a. Vsetínská kotlina  
datum: 1999-07-20  
náleze: Ondřej Kovář  
herbář: BRNU  
projekt: Excerpt Atlas  
ID: 14552071

**6672a**

původní jméno: *Ononis spinosa*  
lokalita: Beskydy – U pěšiny pod Hostýnem; 620 m  
souřadnice: 49°22'40.62"N, 17°41'44.24"E, ± 1000m  
nadmořská výška: 620 m  
fytochorion: 76a. Moravská brána vlastní  
datum: 1943-07-21  
náleze: Rudolf Kurka  
herbář: CB  
projekt: Excerpt Atlas  
ID: 14523423

**6872d**

původní jméno: *Ononis procurrens*  
lokalita: Prope balneas Luhačovice  
souřadnice: 49°6'25.52"N, 17°45'42.09"E, ± 1000m  
fytochorion: 78. Bílé Karpaty lesní  
datum: 1911-07-25  
náleze: Bohumil Fleischer  
herbář: PR;BRNU  
projekt: Excerpt Atlas  
poznámka: J. Štěpánek 1990: *O. arvensis* × *O. spinosa*  
ID: 14548776

původní jméno: *Ononis procurrens*  
lokalita: Ad balneas Luhačovice.  
souřadnice: 49°6'25.52"N, 17°45'42.09"E, ± 1000m  
fytochorion: 78. Bílé Karpaty lesní  
datum: 1910-07-19  
náleze: Bohumil Fleischer  
herbář: BRNU  
projekt: Excerpt Atlas  
poznámka: blízko k *O. spinosa*; J. Štěpánek 1990: *O. arvensis* < *O. spinosa*  
ID: 14551984

**6972a**

původní jméno: *Ononis spinosa*  
lokalita: Distr. Luhačovice, obec Polichno, polokulturní louky V–SV obce. S. m. 260 m  
souřadnice: 49°4'3.64"N, 17°43'7.51"E, ± 500m  
nadmořská výška: 260 m  
fytochorion: 78. Bílé Karpaty lesní  
datum: 1983-07-02  
náleze: V. Kesslerová  
herbář: BRNU  
projekt: Excerpt Atlas  
poznámka: bližší k *O. spinosa*; J. Štěpánek 1991: *O. spinosa*  
ID: 14552745

**7071d**

původní jméno: *Ononis spinosa* ssp. *procurrens*  
lokalita: Velka bei Ung. Brod, Mähren [= Velká nad Veličkou], auf Wiesen im Kasevičtal [= údolí potoka Kazivce] 600 m [uvedená nadmořská výška neodpovídá realitě]  
souřadnice: 48°54'24.98"N, 17°36'25.57"E, ± 1500m  
fytochorion: 78. Bílé Karpaty lesní  
datum: 1931-07-05  
náleze: Otto Thenius  
herbář: BRNU  
projekt: Excerpt Atlas  
poznámka: J. Štěpánek 1990: *O. arvensis* < *O. spinosa*  
ID: 14551982

### 7165a

původní jméno: *Ononis superspinosa* × *subhircina*  
lokality: Mikulov: Drnholec: vlhká podj. luka k Pasohlávkám. Com. *O. spinosa* et *hircina*.  
souřadnice: 48°52'31.49"N, 16°30'42.75"E, ± 2000m  
fytochorion: 18a. Dyjsko-svratecký úval  
datum: 1923-08-26  
náleze: Stanislav Staněk  
herbář: BRNU  
projekt: Excerpt Atlas  
poznámka: G. Širjaev 1930: *O. spinosa* × *O. hircina*; J. Štěpánek 1991: *O. arvensis* × *O. spinosa*  
ID: 14552764

### 7171b

původní jméno: orig.: *Ononis spinosa*; rev.: Prančl J., 2022: *Ononis* × *pseudohircina*  
lokality: Distr. Hodonín: Přední louky 3 km JV obce Suchov 36 km VJV Hodonína. S.M: 500.  
nejbližší obec: Nová Lhota, okres Hodonín  
souřadnice: 48°52'59.40"N, 17°35'58.49"E, ± 200m  
fytochorion: 78. Bílé Karpaty lesní  
datum: 1988-08-18  
náleze: J. Hanousek  
herbář: MP  
projekt: Excerpt Atlas  
ID: 14526228

### 7171d

původní jméno: *Ononis arvensis*  
lokality: Bílé Karpaty – Megovka  
souřadnice: 48°50'57.60"N, 17°34'54.20"E, ± 100m  
fytochorion: 78. Bílé Karpaty lesní  
datum: 1999-08-26  
náleze: Josef Malý  
herbář: BRNU  
projekt: Excerpt Atlas  
ID: 14551965

původní jméno: *Ononis spinosa* ssp. *austriaca*  
lokality: Bílé Karpaty – louka nad Megovkou  
souřadnice: 48°50'57.58"N, 17°34'54.23"E, ± 100m  
fytochorion: 78. Bílé Karpaty lesní  
datum: 1998-07-15  
náleze: Josef Malý  
herbář: BRNU  
projekt: Excerpt Atlas  
ID: 14551967

### 7255b

původní jméno: *Ononis spinosa*  
lokality: Třeboňská pánev (39), Čes. Velenice: seřadovací nádraží, hojně.  
souřadnice: 48°46'9.95"N, 14°57'22.59"E, ± 750m  
fytochorion: 39. Třeboňská pánev  
datum: 1993-09-04  
náleze: Václav Chán; Antonín Pyšek; et al.  
herbář: CB  
projekt: Excerpt Atlas  
původnost: nepůvodní  
ID: 14523432

původní jméno: *Ononis spinosa*  
lokality: Jižní Čechy: České Velenice – nádraží ČSD  
souřadnice: 48°46'9.95"N, 14°57'22.59"E, ± 750m  
fytochorion: 39. Třeboňská pánev  
datum: 1993-09-04  
náleze: Vojtěch Žíla  
herbář: LIT  
projekt: Excerpt Atlas  
ID: 14536847

**7267d**

původní jméno: *Ononis spinosa*

lokality: Xerotherm. lokalita Lánský hrúd, oblast soutoku Moravy a Dyje, asi 5 km JV Břeclavi, 156 m n. m., JV exp., půda písčité, dosti hojná

souřadnice: 48°42'35.12"N, 16°55'25.50"E, ± 200m

nadmořská výška: 156 m

fytochorion: 18a. Dyjsko-svratecký úval

datum: 1991-07-30

nálezce: Kateřina Šumberová

herbář: BRNU

projekt: Excerpce Atlas

poznámka: bližší k *O. spinosa*

ID: 14552077