

Distribution of *Peucedanum alsaticum* in the Czech Republic

Author of the map: Jan Prančl

Map produced on: 16-01-2024

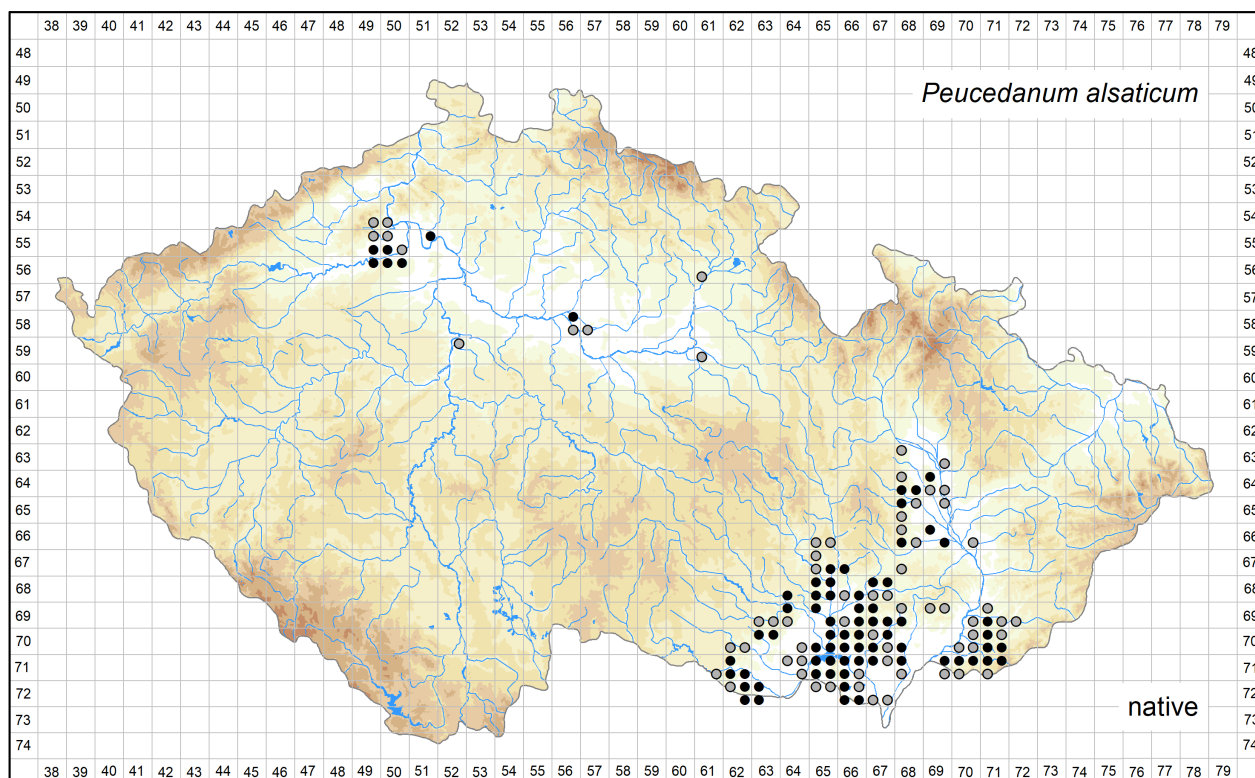

Database records used for producing the distribution map of *Peucedanum alsaticum* published in Preslia.

Coordinate system: WGS84.

The mapping symbols used in the distribution map to indicate the different attributes of the occurrence in a particular grid cell.

Attribute distinguished	Symbol	Attribute state
None	●	all records
Time	●	recent occurrence (at least one record since 2000)
	●	old occurrence (all records before 2000, or demonstrably being extirpated from all localities after 2000, or all records undated)
Origin	●	native (at least one record)
	×	alien
Source data	●	a revised herbarium specimen (at least one record)
	▲	all other
All	?	only record(s) uncertain regarding identification and/or locality

Abbreviations of projects (data sources):

ČNFD: Czech National Phytosociological Database (managed by Department of Botany and Zoology, Faculty of Science, Masaryk University)

Excerpt Atlas: Taxonomic Experts' Records (managed by Institute of Botany, The Czech Academy of Sciences)

FK ČBS: Records from the Floristic Summer Schools of the Czech Botanical Society (managed by Czech Botanical Society)

FLDOK: Database of the Distribution of Vascular Plants in the Czech Republic (managed by Institute of Botany, The Czech Academy of Sciences)

Florlit: Floristic literature excerpts (managed by Zdeněk Kaplan)

Květena Brna: Flora of the Brno city (managed by Zdeňka Lososová)

ND MSP ČBS: (managed by Moravian-Silesian Branch of the Czech Botanical Society)

NDOP: Species Occurrence Database of NCA CR (managed by Nature Conservation Agency of the Czech Republic)

The records listed below are arranged according to the grid numbers and given in their original language, usually in Czech, German or Latin. The following header fields are used: původní jméno – original name (original identification, received as or published as); lokalita – locality; nejbližší obec – nearest city, town or village; souřadnice – geographic coordinates; nadmořská výška – altitude; fytochorion – phytogeographical district; datum – date; nálezce – author of the field record or collector; pramen – source; herbář – herbarium collection; projekt – project; poznámka – comments imported into the Pladias database or added later; původnost – geographic origin (původní – native; nepůvodní – alien); ID – record ID.

5449d

původní jméno: *Peucedanum alsaticum*
lokalita: Wiesen um Milleschau [= Milešov]
souřadnice: 50°32'21.77"N, 13°56'16.09"E, ± 1000m
fytochorion: 4b. Labské středohoří
datum: s. d.
nálezce: Ignaz Friedrich Tausch
herbář: PR
projekt: Excerpt Atlas
poznámka: M. Marek 2018: *Peucedanum alsaticum*
ID: 14445242

původní jméno: *Peucedanum alsaticum*
lokalita: V. Wiesen u. Milleschau [= Milešov]
souřadnice: 50°32'21.77"N, 13°56'16.09"E, ± 1000m
fytochorion: 4b. Labské středohoří
datum: s. d.
nálezce: Ignaz Friedrich Tausch
herbář: PR
projekt: Excerpt Atlas
poznámka: M. Marek 2018: *Peucedanum alsaticum*
ID: 14445247

původní jméno: *Peucedanum alsaticum*
lokalita: Mileš. Střed.: louky u rezného Újezdu směrem k silnici do Velemína, c. 300
souřadnice: 50°31'19.91"N, 13°59'40.26"E, ± 300m
nadmořská výška: 300 m
fytochorion: 4b. Labské středohoří
datum: 1903-05-31
nálezce: Karel Domin
pramen: K. Domin fide Domin ms.
projekt: Excerpt Atlas
ID: 14529252

5450c

lokalita: Stepi na Kalvárii
souřadnice: 50°32'48.19"N, 14°2'59.84"E, ± 320m
fytochorion: 4b. Labské středohoří
datum: 1949
náleze: Jaromír Klika
herbář: PR
projekt: Excerpt Atlas
poznámka: M. Marek 2016 et 2018: *Peucedanum alsaticum*
ID: 14445298

5549b

původní jméno: *Peucedanum alsaticum*
lokalita: V listnatém hájku mezi Watislaví [= Vlastislav] a Třebenicemi.
souřadnice: 50°29'26.04"N, 13°58'19.40"E, ± 1000m
fytochorion: 4a. Lounské středohoří
datum: 1889-08-09
náleze: František Bubák
herbář: PR
projekt: Excerpt Atlas
poznámka: M. Marek 2018: *Peucedanum alsaticum*
ID: 14445250

původní jméno: *Peucedanum alsaticum*
lokalita: *Lucus Watislavensis* [= Vlastislav] prope Trebnitz [= Třebenice]
souřadnice: 50°29'26.04"N, 13°58'19.40"E, ± 1000m
fytochorion: 4a. Lounské středohoří
datum: 1889-08-09
náleze: František Bubák
herbář: PR
projekt: Excerpt Atlas
poznámka: M. Marek 2018: *Peucedanum alsaticum*
ID: 14445254

původní jméno: *Peucedanum alsaticum*
lokalita: Č. Stř.: pod Vršetínem u silnice k Teplé u Třebenic, c. 260
souřadnice: 50°29'7.35"N, 13°58'14.51"E, ± 300m
nadmořská výška: 260 m
fytochorion: 4a. Lounské středohoří
datum: 1903-05-31
náleze: Karel Domin
pramen: K. Domin fide Domin ms.
projekt: Excerpt Atlas
ID: 14529251

5549d

původní jméno: *Silaum silaus*
lokalita: Liboch. tab., SZ Čechy: Košnice (okr. Louny): lem staré silnice nad levým břehem Ohře cca 0,6 km ZJZ od obce
souřadnice: 50°24'3.52"N, 13°56'1.17"E, ± 300m
fytochorion: 7a. Libochovická tabule
datum: 1998-09-15
náleze: Č. Ondráček
herbář: CHOM
projekt: Excerpt Atlas
poznámka: Marek, M. (2012): *P. alsaticum*
ID: 14452617

původní jméno: *Silaum silaus*
lokalita: Liboch. tab., SZ Čechy: Košnice (okr. Louny): úpatí stráně nad cestou nad levým břehem potoka Dobročka; 1 km Z od obce
souřadnice: 50°24'11.42"N, 13°55'17.78"E, ± 200m
fytochorion: 7a. Libochovická tabule
datum: 1998-09-15
náleze: Č. Ondráček
herbář: CHOM
projekt: Excerpt Atlas
poznámka: Marek, M. (2012): *P. alsaticum*
ID: 14452618

lokalita: Dolní Poohří, Koštice (distr. Louny), údolí Dobročky, pod silničním mostem v chatové kolonii, lem křovin a cesty,
50°24'3.980"N, 13°55'48.113"E, 175 m n. m.
souřadnice: 50°24'3.98"N, 13°55'48.11"E
nadmořská výška: 175 m
fytochorion: 7a. Libochovická tabule
datum: 2019-08-16
nálezce: V. Joza; Z. Lukeš; J. Pokorný; P. Zdvořák
herbář: PRC
projekt: Excerpt Atlas
poznámka: M. Marek 2019: *Peucedanum alsaticum*
ID: 14453124

původní jméno: *Peucedanum alsaticum*
lokalita: Československo, okr. Louny. Koštice, u silnice nad strání nad Ohří u JJZ okraje vsi
souřadnice: 50°24'4.30"N, 13°56'10.30"E, ± 200m
fytochorion: 7a. Libochovická tabule
datum: 1987-09-22
nálezce: Jaroslav Rydlo
herbář: ROZ
projekt: Excerpt Atlas
poznámka: Marek, Milan: Est!
ID: 14518305

5550a

původní jméno: *Peucedanum alsaticum*
lokalita: Čížkovice u Lovosic: travnatá mez nad silnicí na Třebenice asi 500 m za obcí
souřadnice: 50°29'11.80"N, 14°0'51.60"E, ± 100m
fytochorion: 7a. Libochovická tabule
datum: 1981-09-20
nálezce: K. Kubát
herbář: CB
projekt: Excerpt Atlas
ID: 14446600

původní jméno: *Peucedanum alsaticum* [sic!]
lokalita: Silniční příkop u cihelny mezi Třebenicemi a Čížkovicemi
souřadnice: 50°29'3.54"N, 14°0'40.18"E, ± 700m
fytochorion: 7a. Libochovická tabule
datum: 1931-09-12
nálezce: Jan Šimr
herbář: PRC
projekt: Excerpt Atlas
ID: 14453149

lokalita: Čížkovice: okraj pole nad silnicí na Třebenice asi 500 m od obce
souřadnice: 50°29'8.47"N, 14°0'50.15"E, ± 200m
fytochorion: 7a. Libochovická tabule
datum: 1981-08-28
nálezce: Karel Kubát
herbář: LIT
projekt: Excerpt Atlas
poznámka: Marek, M. (2008): *Peucedanum alsaticum*
ID: 14523773

5550c

původní jméno: *Peucedanum alsaticum*
lokalita: Pod Házmburkem
souřadnice: 50°26'0.94"N, 14°0'57.19"E, ± 1000m
fytochorion: 7a. Libochovická tabule
datum: 2014-09-06
nálezce: Radim Cibulka
pramen: not.
projekt: Excerpt Atlas
poznámka: <https://salvia-os.cz/peucedanum-alsaticum/>
ID: 14453107

původní jméno: *Peucedanum alsaticum*
lokalita: Křoviny pod Hasenburkem směrem k Slatině. Plot vinice! Několik exemplářů!
souřadnice: 50°26'5.10"N, 14°1'28.01"E, ± 330m
fytochorion: 7a. Libochovická tabule
datum: 1915-07-26
náleze: František A. Novák
herbář: PRC
projekt: Excerpt Atlas
ID: 14453151

původní jméno: *Peucedanum alsaticum*
lokalita: Libochovice: svahy s akátem nad železnicí asi 800 m S od nádraží ČSD
souřadnice: 50°25'4.68"N, 14°3'17.88"E, ± 150m
fytochorion: 7a. Libochovická tabule
datum: 1987-09-01
náleze: Karel Kubát
herbář: LIT
projekt: Excerpt Atlas
poznámka: Marek, M.: Est!
ID: 14523775

původní jméno: *Peucedanum alsaticum*
lokalita: Fasanerie am Jiřetín bei Klapay [= Klapý]
souřadnice: 50°25'11.49"N, 14°0'37.23"E, ± 250m
fytochorion: 7a. Libochovická tabule
datum: 1890
náleze: Johann Wiesbaur
pramen: Čelakovský, Result. d. bot. Durchf. Böhm. im J. 1890 (1891), p. 41 fide Domin ms.
projekt: Excerpt Atlas
ID: 14529254

5550d

původní jméno: *Peucedanum alsaticum*
lokalita: Böhmen: Fasanerie bei Chotieschau (b. Budín) [= Chotěšov u Budyně nad Ohří]
souřadnice: 50°26'22.23"N, 14°5'34.38"E, ± 2300m
fytochorion: 7a. Libochovická tabule
datum: 1885-09
náleze: Paul Conrath
herbář: PRC
projekt: Excerpt Atlas
ID: 14453129

původní jméno: *Peucedanum alsaticum*
lokalita: Kotieschauer Fasanerie bei Leitmeritz [= Chotěšov, okr. Litoměřice]
souřadnice: 50°26'22.23"N, 14°5'34.38"E, ± 2300m
fytochorion: 7a. Libochovická tabule
datum: 1882-08-06
náleze: Paul Conrath
herbář: PRC
projekt: Excerpt Atlas
ID: 14453152

5551b

původní jméno: *Peucedanum alsaticum*
lokalita: Gastorf a. d. Elbe [= Hoštka]. Sowitzberg [= vrch Sovice] auf dem Plateau unter Schwarz Kiefern, einige riesige Exempl.
souřadnice: 50°28'3.32"N, 14°18'9.33"E, ± 120m
fytochorion: 7b. Podřípská tabule
datum: 1923-08
náleze: Kajetán Watzel
herbář: PR
projekt: Excerpt Atlas
poznámka: M. Marek 2018: *Peucedanum alsaticum*
ID: 14445252

původní jméno: *Silaus pratensis*
lokalita: Sowitzberg b. Gastorf [= vrch Sovice u Hořtky]
souřadnice: 50°28'3.04"N, 14°18'7.67"E, ± 330m
fytochorion: 7b. Podřipská tabule
datum: 1920-07-24
náleze: Kajetán Watzel
herbář: PR
projekt: Excerpt Atlas
poznámka: M. Marek 2004 et 2018: *Peucedanum alsaticum*
ID: 14445258

původní jméno: *Peucedanum alsaticum*
lokalita: Na vrchu Sovici u Roudnic.
souřadnice: 50°28'3.04"N, 14°18'7.67"E, ± 330m
fytochorion: 7b. Podřipská tabule
datum: 1911-09-06
náleze: L. fil. Čelakovský
herbář: PR
projekt: Excerpt Atlas
poznámka: M. Marek 2018: *Peucedanum alsaticum*
ID: 14445260

původní jméno: *Peucedanum alsaticum*
lokalita: Keřnaté stráně. Sovice u Roudnic
souřadnice: 50°28'3.04"N, 14°18'7.67"E, ± 330m
fytochorion: 7b. Podřipská tabule
datum: 1888-08-05
náleze: E. Binder
herbář: PR
projekt: Excerpt Atlas
poznámka: M. Marek 2018: *Peucedanum alsaticum*
ID: 14445246

původní jméno: *Peucedanum alsaticum*
lokalita: Travnatý úklon, Sovice u Roudnice
souřadnice: 50°28'3.04"N, 14°18'7.67"E, ± 330m
fytochorion: 7b. Podřipská tabule
datum: 1888-08-05
náleze: Josef Rous
herbář: PR
projekt: Excerpt Atlas
poznámka: M. Marek 2018: *Peucedanum alsaticum*
ID: 14445256

původní jméno: *Peucedanum alsaticum*
lokalita: Stráně porostlé. Vrch Sovice u Roudn. n/Lb.
souřadnice: 50°28'3.04"N, 14°18'7.67"E, ± 330m
fytochorion: 7b. Podřipská tabule
datum: 1888-08-05
náleze: E. Binder
herbář: PR
projekt: Excerpt Atlas
poznámka: M. Marek 2018: *Peucedanum alsaticum*
ID: 14445261

původní jméno: *Peucedanum alsaticum*
lokalita: Vrch Sovice, západní strana
souřadnice: 50°28'2.55"N, 14°18'2.41"E, ± 120m
fytochorion: 7b. Podřipská tabule
datum: 1867-06
náleze: Ladislav J. Čelakovský
herbář: PR
projekt: Excerpt Atlas
poznámka: M. Marek 2018: *Peucedanum alsaticum*
ID: 14445248

původní jméno: *Peucedanum alsaticum*
lokality: Am Berge Sovic [= Sovice] bei Raudnitz [= Roudnice nad Labem]. Zwischen Gebüsch.
souřadnice: 50°28'3.04"N, 14°18'7.67"E, ± 330m
fytochorion: 7b. Podřipská tabule
datum: 1863-08
náleze: A. Reuss
herbář: PR
projekt: Excerpt Atlas
poznámka: M. Marek 2018: *Peucedanum alsaticum*
ID: 14445245

původní jméno: *Peucedanum alsaticum*
lokality: Berg Sovic [= Sovice] bei Raudnitz [= Roudnice nad Labem]
souřadnice: 50°28'3.04"N, 14°18'7.67"E, ± 330m
fytochorion: 7b. Podřipská tabule
datum: 1863-07
náleze: A. Reuss
herbář: PR
projekt: Excerpt Atlas
poznámka: M. Marek 2018: *Peucedanum alsaticum*
ID: 14445249

původní jméno: *Peucedanum alsaticum*
lokality: Am Berge Sovic [= Sovice] bei Raudnitz [= Roudnice nad Labem].
souřadnice: 50°28'3.04"N, 14°18'7.67"E, ± 330m
fytochorion: 7b. Podřipská tabule
datum: 1862-08
náleze: A. Reuss
herbář: PR
projekt: Excerpt Atlas
poznámka: M. Marek 2018: *Peucedanum alsaticum*
ID: 14445264

původní jméno: *Peucedanum alsaticum*
lokality: Böhmen. Auf Hügeln, zwischen Gebüsch! Am Berge Sovec [= Sovice] unfern Raudnitz [= Roudnice nad Labem]
souřadnice: 50°28'3.04"N, 14°18'7.67"E, ± 330m
fytochorion: 7b. Podřipská tabule
datum: 1869-08
náleze: August C. Mayer
herbář: MJ
projekt: Excerpt Atlas
ID: 14451044

původní jméno: *Peucedanum alsaticum*
lokality: Vrchol Sovice u Roudnice n/L. Hojně.
souřadnice: 50°28'3.04"N, 14°18'7.67"E, ± 330m
fytochorion: 7b. Podřipská tabule
datum: 1915-07-27
náleze: František A. Novák
herbář: PRC
projekt: Excerpt Atlas
ID: 14453158

původní jméno: *Peucedanum alsaticum*
lokality: Jižní svah, Sovice, sev.vých. od Roudnice n/L. Velmi hojně na opuce!
souřadnice: 50°28'0.90"N, 14°18'8.67"E, ± 200m
fytochorion: 7b. Podřipská tabule
datum: 1908-07-25
náleze: František A. Novák
herbář: PRC
projekt: Excerpt Atlas
ID: 14453133

původní jméno: *Peucedanum alsaticum*
lokalita: Sowitzberg [= vrch Sovice]
souřadnice: 50°28'3.04"N, 14°18'7.67"E, ± 330m
fytochorion: 7b. Podřípská tabule
datum: 1935-08-15
nálezce: Franz Mittelbach
herbář: LIT
projekt: Excerpt Atlas
poznámka: M. Marek (s. d.): est!
ID: 14518382

původní jméno: *Peucedanum alsaticum*
lokalita: Sovice v Podřípské tabuli, při západním okraji vrcholové plošiny, 50°28'2.332"N, 14°18'0.191"E
nejbližší obec: Brzánky, okres Litoměřice
souřadnice: 50°28'2.30"N, 14°18'0.20"E
fytochorion: 7b. Podřípská tabule
datum: 2006-06-10
nálezce: Tomáš Burian
pramen: Burian T. (2010): Floristické poznámky z Ústeckého kraje. – Severočes. Přír. 41: 125–144.
projekt: Florlit
ID: 13863823

5649b

původní jméno: *Peucedanum alsaticum*
lokalita: Česká republika: Příkopy u cesty mezi Košticemi a Orasicemi, při Ohři, SV od Loun, 1,380 km JV od kóty 209 Zadní vrch, 180 m s. m.
souřadnice: 50°23'33.69"N, 13°55'6.66"E, ± 500m
nadmořská výška: 180 m
fytochorion: 7a. Libochovická tabule
datum: 2007-07-02
nálezce: Josef Škrábek
herbář: PL
projekt: Excerpt Atlas
ID: 14520392

původní jméno: *Peucedanum alsaticum*
lokalita: Levousy; Hájek; asi 200 m
souřadnice: 50°23'20.03"N, 13°57'29.62"E, ± 420m
nadmořská výška: 200 m
fytochorion: 7a. Libochovická tabule
datum: 1958-07-19
nálezce: E. Šťastný
herbář: LIT
projekt: Excerpt Atlas
poznámka: Marek, M.: Est!
ID: 14523774

původní jméno: *Peucedanum alsaticum*
lokalita: 7a. Libochovická tabule; Křesín: Levousy, úvoz cesty odbočující k jihozápadu před chatovou kolonií asi 700 m západně od obce, 50°23'20.382"N, 13°57'55.391"E
nejbližší obec: Křesín, okres Litoměřice
souřadnice: 50°23'20.40"N, 13°57'55.40"E
fytochorion: 7a. Libochovická tabule
datum: 2008
nálezce: Tomáš Burian
pramen: Burian T. (2010): Floristické poznámky z Ústeckého kraje. – Severočes. Přír. 41: 125–144.
herbář: herb. Univ. Ústí nad Labem
projekt: Florlit
poznámka: hojně
ID: 13863821

původní jméno: *Peucedanum alsaticum*
lokalita: Levousy - Nad chatami
nejbližší obec: Levousy, okres Litoměřice
souřadnice: 50°23'23.61"N, 13°57'54.28"E
fytochorion: 7a. Libochovická tabule
datum: 2008-07-14
nálezce: Jiří Bělohoubek
pramen: Bělohoubek Jiří. Vlastní terénní nálezy. 2008.
projekt: NDOP
ID: 7058163

5650a

původní jméno: *Peucedanum alsaticum*
lokalita: distr. Litoměřice: in graminosis herbosisque xerothermophyticis ad clivum ± mer. spectantem supra viam publicam ad pagum Brníkov ducentem prope peripheriam or. pagi Poplze situ mer. ab opp. Libochovice, alt. ca. 180–190 m s. m.
souřadnice: 50°23'39.95"N, 14°3'4.30"E, ± 350m
nadmořská výška: 180-190 m
fytochorion: 7a. Libochovická tabule
datum: 1983-08-23
nálezce: Antonín Roubal
herbář: PR
projekt: Excerpt Atlas
poznámka: M. Marek 2018: *Peucedanum alsaticum*
ID: 14445345

lokalita: Bohemia centralis: Ad viam publicam a vico Poplze vicum Brníkov versus apud oppidum Libochovice. Solo margillaceo, cca 220 m s. m., satis frequens.
souřadnice: 50°23'31.89"N, 14°3'19.47"E, ± 200m
nadmořská výška: 220 m
fytochorion: 7a. Libochovická tabule
datum: 1941-08-07
nálezce: František A. Novák
herbář: PRC
projekt: Excerpt Atlas
ID: 14453140

původní jméno: *Peucedanum alsaticum*
lokalita: Háj Šebín u Libochovic nad Ohří.
souřadnice: 50°23'22.91"N, 13°59'54.10"E, ± 1200m
fytochorion: 7a. Libochovická tabule
datum: 1919-08-04
nálezce: František A. Novák
herbář: PRC
projekt: Excerpt Atlas
ID: 14453134

původní jméno: *Peucedanum alsaticum*
lokalita: Československo, okr. Litoměřice: Poplze, u silnice 1 km JV od vsi
souřadnice: 50°23'27.50"N, 14°3'26.50"E, ± 250m
fytochorion: 7a. Libochovická tabule
datum: 2007-07-05
nálezce: Jan Rydlo; Jaroslav Rydlo
herbář: ROZ
projekt: Excerpt Atlas
poznámka: Marek, Milan (2008): Est!
ID: 14518312

původní jméno: *Peucedanum alsaticum*
lokalita: 910. 5650a, Brníkov: silniční břeh v Brníkovském esu, cca 2 km SZ od obce, 5. 7. 2007, K. Prach
nejbližší obec: Brníkov, okres Litoměřice
souřadnice: 50°23'26.00"N, 14°3'31.00"E
fytochorion: 7a. Libochovická tabule
datum: 2007-07-05
náleze: K. Prach
pramen: Ondráček Č. [ed.] (2009): Floristický kurz České botanické společnosti v Lounech (1. - 7. července 2007). - Severočes. Přír. 40: 1-121.
projekt: FLDOK
poznámka: 3 ex.
ID: 8191525

původní jméno: *Peucedanum alsaticum*
lokalita: Poplze
souřadnice: 50°23'42.09"N, 14°2'42.49"E, ± 341m
fytochorion: 7a. Libochovická tabule
datum: 2014-04-13
náleze: Karel Nepraš
pramen: Nepraš Karel (2014): Aktualizace mapovacího okrsku cz0470 - Aktualizace vrstvy mapování biotopů ČR
projekt: NDOP
poznámka: T3.4D
ID: 12408146

původní jméno: *Peucedanum alsaticum*
lokalita: Poplze
souřadnice: 50°23'52.56"N, 14°3'6.18"E, ± 71m
fytochorion: 7a. Libochovická tabule
datum: 2014-04-13
náleze: Karel Nepraš
pramen: Nepraš Karel (2014): Aktualizace mapovacího okrsku cz0470 - Aktualizace vrstvy mapování biotopů ČR
projekt: NDOP
poznámka: cf; T3.4D
ID: 12408181

5650b

původní jméno: *Peucedanum alsaticum*
lokalita: Budyně n. O.: "V ladech", záp. část Holého vrchu od Přestavl k Vrbce, c. 250
souřadnice: 50°23'31.59"N, 14°9'34.55"E, ± 750m
nadmořská výška: 250 m
fytochorion: 7a. Libochovická tabule
datum: s. d.
náleze: František A. Novák
pramen: F. A. Novák KND. XXXV. 135 (1943) fide Domin ms.
projekt: Excerpt Atlas
ID: 14529253

původní jméno: *Peucedanum alsaticum*
lokalita: Kostelec nad Ohří
souřadnice: 50°23'25.73"N, 14°5'9.18"E, ± 325m
fytochorion: 7a. Libochovická tabule
datum: 2014-09-16
náleze: Karel Nepraš
pramen: Nepraš Karel (2014): Aktualizace mapovacího okrsku cz0470 - Aktualizace vrstvy mapování biotopů ČR
projekt: NDOP
poznámka: T3.4D
ID: 12407372

původní jméno: *Peucedanum alsaticum*
lokality: Roudníček; zhruba polovina segmentu je součástí pastviny
souřadnice: 50°23'11.82"N, 14°6'50.18"E, ± 82m
fytochorion: 7a. Libochovická tabule
datum: 2013-09-28
náleze: Karel Nepraš
pramen: Nepraš Karel (2014): Aktualizace mapovacího okrsku cz3150 - Aktualizace vrstvy mapování biotopů ČR
projekt: NDOP
poznámka: T3.4D
ID: 12671921

5661c

původní jméno: *Silaum silaus*
lokality: Čechy. Na lukách Jezbinských u Jaroměře.
souřadnice: 50°20'13.08"N, 15°53'45.81"E, ± 750m
fytochorion: 15a. Jaroměřské Polabí
datum: 1878-08
náleze: Bohumil Fleischer
herbář: PR
projekt: Excerpt Atlas
poznámka: M. Marek 2004: *Peucedanum alsaticum*
ID: 14445259

5856b

původní jméno: *Peucedanum alsaticum*
lokality: Poděbrady: kraj bažantnice za Pátkem.
souřadnice: 50°10'27.20"N, 15°8'32.53"E, ± 570m
fytochorion: 11b. Poděbradské Polabí
datum: 1895-09-14
náleze: Josef Lukeš
herbář: BRNU
projekt: Excerpt Atlas
ID: 14444100

původní jméno: *Peucedanum alsaticum*
lokality: Poděbradsko: lem lesa (bažantnice) u obce Pátek
souřadnice: 50°10'27.20"N, 15°8'32.53"E, ± 570m
fytochorion: 11b. Poděbradské Polabí
datum: 1971-10-24
náleze: Marie Lhotská
herbář: PR
projekt: Excerpt Atlas
poznámka: M. Marek 2018: *Peucedanum alsaticum*
ID: 14445255

původní jméno: *Peucedanum alsaticum*
lokality: Bažantnice za Pátkem.
souřadnice: 50°10'27.20"N, 15°8'32.53"E, ± 570m
fytochorion: 11b. Poděbradské Polabí
datum: 1895-09-14
náleze: s. coll.
herbář: PR
projekt: Excerpt Atlas
poznámka: herbář neznámého autora (předáno z čáslavského muzea); M. Marek 2018: *Peucedanum alsaticum*
ID: 14445295

původní jméno: *Peucedanum alsaticum*
lokality: Bažantnice u Poděbrad.
souřadnice: 50°10'40.59"N, 15°8'12.85"E, ± 1000m
fytochorion: 11b. Poděbradské Polabí
datum: 1889
náleze: E. Bayer
herbář: PR
projekt: Excerpt Atlas
poznámka: M. Marek 2018: *Peucedanum alsaticum*
ID: 14445263

původní jméno: *Peucedanum alsaticum*
lokality: V roští bažantnice před Blatem u Poděbrad.
souřadnice: 50°10'27.20"N, 15°8'32.53"E, ± 570m
fytochorion: 11b. Poděbradské Polabí
datum: 1872-07-18
náleze: Ladislav J. Čelakovský
herbář: PR
projekt: Excerpt Atlas
poznámka: M. Marek 2018: *Peucedanum alsaticum*
ID: 14445244

původní jméno: *Peucedanum alsaticum*
lokality: Poděbradsko: Křečkov u bažantnice, myslivna u silnice, opuka, rovina 186 m. Roztroušeně. (Vzácně.)
souřadnice: 50°10'39.06"N, 15°8'7.98"E, ± 100m
nadmořská výška: 186 m
fytochorion: 11b. Poděbradské Polabí
datum: 1941-08-14
náleze: Josef Šachl
herbář: PRC
projekt: Excerpt Atlas
poznámka: V. Grulich 1984: *Peucedanum alsaticum*
ID: 14453139

původní jméno: *Peucedanum alsaticum*
lokality: 1) hojná v oboře před vesnicí Kouty, asi 3 km severně od Poděbrad, na straně jihozápadní, tedy obráceně ku dráze ... [nečit.]
cukrovaru v Poděbradech
souřadnice: 50°10'40.59"N, 15°8'12.85"E, ± 1000m
fytochorion: 11b. Poděbradské Polabí
datum: 1917-09-10
náleze: F. Hajný
herbář: PRC
projekt: Excerpt Atlas
poznámka: na schedě je víc lokalit, na papírku u rostlin jsou uvedeny lokality 1) a 3)
ID: 14453136

původní jméno: *Peucedanum alsaticum*
lokality: Poděbrady u Pátku
souřadnice: 50°10'27.20"N, 15°8'32.53"E, ± 570m
fytochorion: 11b. Poděbradské Polabí
datum: 1901-08
náleze: J. Vilhelm
herbář: PRC
projekt: Excerpt Atlas
ID: 14453150

původní jméno: *Peucedanum alsaticum*
lokality: Poděbrady: kraj bažantnice mezi Pátkem a Křečkovem.
souřadnice: 50°10'40.59"N, 15°8'12.85"E, ± 1000m
fytochorion: 11b. Poděbradské Polabí
datum: 1893-09-05
náleze: Josef Lukeš
herbář: PRC
projekt: Excerpt Atlas
ID: 14453135

původní jméno: *Peucedanum alsaticum*
lokality: okr. Nymburk: Křečkov
souřadnice: 50°10'40.59"N, 15°8'12.85"E, ± 1000m
fytochorion: 11b. Poděbradské Polabí
datum: s. d.
náleze: B. Válek
herbář: HR
projekt: Excerpt Atlas
ID: 14515766

původní jméno: *Peucedanum alsaticum*

lokalita: Československo, okr. Nymburk: Pátek, v příkopě u silnice 2 km SZ od vsi, 300 m SSV od křižovatky silnic Pátek–Křečkov a Poděbrady–Kouty

souřadnice: 50°10'30.93"N, 15°8'12.06"E, ± 200m

fytochorion: 11b. Poděbradské Polabí

datum: 2006-08-12

nálezce: Jaroslav Rydlo

herbář: ROZ

projekt: Excerpt Atlas

poznámka: Marek, Milan (2006): *Peucedanum alsaticum*

ID: 14518313

původní jméno: *Peucedanum alsaticum*

lokalita: Československo, okr. Nymburk: Kouty, roh Pátecké bažantnice u silnice 1,5 km JJZ od vsi, 300 m SV od bývalé hájovny, v topolové monokultuře

souřadnice: 50°10'45.28"N, 15°8'19.02"E, ± 100m

fytochorion: 11b. Poděbradské Polabí

datum: 1995-07-26

nálezce: Jaroslav Rydlo

herbář: ROZ

projekt: Excerpt Atlas

poznámka: Marek, Milan: Est!

ID: 14518309

původní jméno: *Peucedanum alsaticum*

lokalita: Československo: okr. Nymburk: Pátek, v příkopě u silnice Poděbrady–Kouty, na pravém břehu Sánského kanálu, 150 m J až JJZ od bývalé hájovny u Pátecké bažantnice, 2 km SZ od vsi

souřadnice: 50°10'30.98"N, 15°8'6.73"E, ± 50m

fytochorion: 11b. Poděbradské Polabí

datum: 1995-07-26

nálezce: Jaroslav Rydlo

herbář: ROZ

projekt: Excerpt Atlas

poznámka: Marek, Milan: Est!

ID: 14518310

původní jméno: *Peucedanum alsaticum*

lokalita: Československo, okr. Nymburk: Křečkov, zarůstající louka ve VJV rohu Křečkovského boru

souřadnice: 50°11'7.34"N, 15°7'39.85"E, ± 50m

fytochorion: 11b. Poděbradské Polabí

datum: 1995-07-26

nálezce: Jaroslav Rydlo

herbář: ROZ

projekt: Excerpt Atlas

poznámka: Marek, Milan: Est!

ID: 14518311

původní jméno: *Peucedanum alsaticum*

lokalita: U Bažantnice u Pátku – příkop

souřadnice: 50°10'29.05"N, 15°8'58.26"E, ± 600m

fytochorion: 11b. Poděbradské Polabí

datum: 1975-07-21

nálezce: Josef Šachl

herbář: ROZ

projekt: Excerpt Atlas

poznámka: Marek, Milan: Est!

ID: 14518315

původní jméno: *Peucedanum alsaticum*

lokality: Střední Polabí; levý břeh Lánské strouhy (spojující Cidlinu s Labem) [= Sánský kanál] mezi obcí Křečkov a silnicí vedoucí do Poděbrad, ca 185 m n. m.; Na jednom místě pospolitě a hojně

souřadnice: 50°11'2.42"N, 15°6'48.35"E

nadmořská výška: 185 m

fytochorion: 11b. Poděbradské Polabí

datum: 1963-09-08

nálezce: Ladislav Palek

herbář: MP

projekt: Excerpt Atlas

ID: 14520933

původní jméno: *Peucedanum alsaticum*

lokality: 5856_48. Křečkov, u silnice 1,5 km VJV od vsi

nejbližší obec: Křečkov, okres Nymburk

souřadnice: 50°10'29.29"N, 15°7'50.89"E, ± 200m

fytochorion: 11b. Poděbradské Polabí

datum: 2002

nálezce: Jaroslav Rydlo

pramen: Rydlo J. (2003): Výsledky floristického kursu České botanické společnosti v Nymburce v roce 2002. – Muzeum a současnost, ser. natur., 18: 3–105.

projekt: FK ČBS

ID: 13940376

5856d

původní jméno: *Peucedanum alsaticum*

lokality: 2) v Poděbradech na pokraji "Mrzkového lesa" [? nečit.] asi 2 km jihových. od Poděbrad, na levém břehu Labe.

souřadnice: 50°7'32.75"N, 15°8'30.08"E, ± 500m

fytochorion: 11b. Poděbradské Polabí

datum: 1917-09-10

nálezce: F. Hajný

herbář: PRC

projekt: Excerpt Atlas

poznámka: na schedě je víc lokalit, na papírku u rostlin jsou uvedeny lokality 1) a 3)

ID: 14453137

5857c

původní jméno: *Peucedanum alsaticum*

lokality: Od Voškova [= Oškobrň] k Velk. Oseku

souřadnice: 50°7'30.23"N, 15°13'29.60"E, ± 2200m

fytochorion: 11b. Poděbradské Polabí

datum: 1889

nálezce: Josef Velenovský

pramen: Velen. Výr. zpr. (XX.) Kl. PŘ. V Praze 1889 p. 48 (1890) fide Domin ms.

projekt: Excerpt Atlas

ID: 14529250

5952b

původní jméno: *Pteroselinum alsaticum*

lokality: Kanalka [= Praha-Vinohrady, zaniklá zahrada Kanálka]

souřadnice: 50°4'38.97"N, 14°26'37.75"E, ± 350m

fytochorion: 10b. Pražská kotlina

datum: 1853-06

nálezce: Philipp Maximilian Opiz

herbář: PR

projekt: Excerpt Atlas

poznámka: M. Marek 2018: *Peucedanum alsaticum*

ID: 14445262

5961c

původní jméno: *Peucedanum alsaticum*
lokality: V křovišti při cestě z Černé za Bory do Mětic [= Mnětice] s hojnějším *Peuc. cervaria* poskrovnu. Pardubice.
souřadnice: 50°1'10.07"N, 15°49'58.35"E, ± 350m
fytochorion: 15c. Pardubické Polabí
datum: 1887-08
náleze: Jaroslav Jahn; Jaroslav Košťál
herbář: PR
projekt: Excerpt Atlas
poznámka: scripsit L. J. Čelakovský; M. Marek 2018: *Peucedanum alsaticum*
ID: 14445243

původní jméno: *Peucedanum alsaticum*
lokality: Pardubice: v křoví při cestě z Černé [za Bory] do Mětic [= Mnětice]
souřadnice: 50°1'10.07"N, 15°49'58.35"E, ± 350m
fytochorion: 15c. Pardubické Polabí
datum: 1887-08
náleze: Jaroslav Košťál
herbář: MP
projekt: Excerpt Atlas
ID: 14516950

6368a

původní jméno: *Peucedanum alsaticum*
lokality: Okres Litovel: příkop při silnici u městské cihelny v Litovli, 240 m n. m.
souřadnice: 49°41'12.04"N, 17°3'7.78"E, ± 150m
nadmořská výška: 240 m
fytochorion: 71a. Bouzovská pahorkatina
datum: 1941-09-08
náleze: Eduard Hejný
herbář: PRC
projekt: Excerpt Atlas
ID: 14453154

6369d

původní jméno: *Peucedanum alsaticum*
lokality: distr. Olomouc: in pratis inter pag. Černovír et Týneček. 216 m.
souřadnice: 49°37'18.20"N, 17°16'39.51"E, ± 1100m
nadmořská výška: 216 m
fytochorion: 21b. Hornomoravský úval
datum: 1970-09-09
náleze: Josef Dostál
herbář: PR
projekt: Excerpt Atlas
poznámka: M. Marek 2018: *Peucedanum alsaticum*
ID: 14445220

6468a

původní jméno: *Peucedanum alsaticum*
lokality: Drahanovice: Stepní stráně nad Střížovem.
souřadnice: 49°35'3.29"N, 17°3'27.07"E, ± 1000m
fytochorion: 21a. Hanácká pahorkatina
datum: 1972-07-26
náleze: Ferdinand Weber
herbář: BRNM
projekt: Excerpt Atlas
ID: 14443529

původní jméno: *Peucedanum alsaticum*
lokality: Drahanovice: In decl. supra pag. Luděřov.
souřadnice: 49°34'43.25"N, 17°3'1.73"E, ± 1000m
fytochorion: 71c. Drahanské podhůří
datum: 1972-07-26
náleze: Ferdinand Weber
herbář: BRNM
projekt: Excerpt Atlas
ID: 14443530

původní jméno: *Peucedanum alsaticum*

lokality: Náměšř na Hané: In decl. supra "Trňák" prope Laškov. Una cum *Aster amellus*, *Achillea pannonica*, *Prunella grandiflora* etc.

souřadnice: 49°34'59.96"N, 17°0'50.09"E, ± 250m

fytochorion: 71c. Drahanské podhůří

datum: 1972-07-26

nálezce: Ferdinand Weber

herbář: BRNM

projekt: Excerpt Atlas

ID: 14443533

6468c

původní jméno: *Peucedanum alsaticum*

lokality: Slatinky (okr. Prostějov): okraj meze při chatové osadě pod nejzápadnější enklávou NPP Kosířské lomy, asi 1,57 km Z(-ZJZ)

od kaple v Kapli, 275 m n. m., 49°31'46.1"N, 17°4'48.1"E (WGS 84)

souřadnice: 49°31'46.10"N, 17°4'48.10"E

nadmořská výška: 275 m

fytochorion: 21a. Hanácká pahorkatina

datum: 2022-07-12

nálezce: Jan Prančl

herbář: PR

projekt: Excerpt Atlas

ID: 14159058

původní jméno: *Peucedanum alsaticum*

lokality: Přírodní park Velký Kosíř, Prostějov. Čelechovice na Hané – Kašná hora, před chatami

souřadnice: 49°31'59.88"N, 17°4'38.72"E, ± 200m

fytochorion: 21a. Hanácká pahorkatina

datum: 1992-10-01

nálezce: Petr Albrecht

herbář: BRNM

projekt: Excerpt Atlas

ID: 14443451

původní jméno: *Peucedanum alsaticum*

lokality: Prostějov. Křovinaté okraje mezi Lutotínem a Běleckým mlýnem.

souřadnice: 49°31'34.53"N, 17°0'32.61"E, ± 1350m

fytochorion: 71c. Drahanské podhůří

datum: 1973-08-04

nálezce: Ferdinand Weber

herbář: BRNM

projekt: Excerpt Atlas

ID: 14443534

původní jméno: *Peucedanum alsaticum*

lokality: Kosíř

souřadnice: 49°32'41.27"N, 17°4'47.72"E, ± 1850m

fytochorion: 71c. Drahanské podhůří

datum: 1882-08-13

nálezce: Václav Spitzner

herbář: BRNU

projekt: Excerpt Atlas

ID: 14444083

původní jméno: *Peucedanum alsaticum*

lokality: distr. Prostějov: in frutice ad decl. merid. collis Velký Kosíř supra pag. Stařechovice, 350 m, s. calcareo.

souřadnice: 49°32'5.16"N, 17°4'10.96"E, ± 1400m

nadmořská výška: 350 m

fytochorion: 71c. Drahanské podhůří

datum: 1970-07

nálezce: Josef Dostál

herbář: PR

projekt: Excerpt Atlas

poznámka: M. Marek 2018: *Peucedanum alsaticum*

ID: 14445221

původní jméno: *Peucedanum* vel *Selinum* vel *Silaus*
lokalita: distr. Prostějov: in frutice ad decliv. merid. saxosa collis Velký Kosíř supra pag. Stařechovice, 350 m, s. calcar.
souřadnice: 49°32'5.16"N, 17°4'10.96"E, ± 1400m
nadmořská výška: 350 m
fytochorion: 71c. Drahanské podhůří
datum: 1970-06
náleze: Josef Dostál
herbář: PR
projekt: Excerpt Atlas
poznámka: M. Marek 2004 et 2018: *Peucedanum alsaticum*
ID: 14445238

původní jméno: *Peucedanum alsaticum*
lokalita: distr. Prostějov: in proclivitate substepposa collis Velký Kosíř apud Kostelec na Hané, 400 m, s. calcareo
souřadnice: 49°31'46.11"N, 17°4'49.12"E, ± 800m
nadmořská výška: 400 m
fytochorion: 21a. Hanácká pahorkatina
datum: 1970-09-10
náleze: Josef Dostál
herbář: PR
projekt: Excerpt Atlas
poznámka: M. Marek 2018: *Peucedanum alsaticum*
ID: 14445292

původní jméno: *Peucedanum carvifolia*
lokalita: distr. Prostějov: In decliv. saxosis fruticosis merid. collis Kosíř, supra pag. Stařechovice, 370 m s. m., s. calcareo.
souřadnice: 49°32'5.16"N, 17°4'10.96"E, ± 1400m
nadmořská výška: 370 m
fytochorion: 71c. Drahanské podhůří
datum: 1964-07
náleze: Josef Dostál
herbář: PR
projekt: Excerpt Atlas
poznámka: V. Grulich 1995: *Peucedanum alsaticum*; M. Marek 2018: *Peucedanum alsaticum*
ID: 14445227

původní jméno: *Peucedanum alsaticum*
lokalita: distr. Prostějov: in decliv. fruticosis collis Velký Kosíř inter pagg. Stařechovice et Čechy, cca 380–400 m, solo calcareo.
souřadnice: 49°32'43.46"N, 17°3'21.21"E, ± 1000m
nadmořská výška: 380-400 m
fytochorion: 71c. Drahanské podhůří
datum: 1964-08
náleze: Josef Dostál
herbář: PR
projekt: Excerpt Atlas
poznámka: M. Marek 2018: *Peucedanum alsaticum*
ID: 14445293

původní jméno: *Peucedanum alsaticum*
lokalita: Prostějovsko, Čelechovice, teplé stráně na Kosíři.
souřadnice: 49°32'41.27"N, 17°4'47.72"E, ± 1850m
fytochorion: 71c. Drahanské podhůří
datum: 1959-08-20
náleze: Kavka
herbář: CB
projekt: Excerpt Atlas
ID: 14446653

původní jméno: *Peucedanum alsaticum*
lokalita: Prostějov: Jižní stráž Kosíře, (kulm. droba) 300 m.
souřadnice: 49°32'17.74"N, 17°3'32.64"E, ± 2500m
nadmořská výška: 300 m
fytochorion: 71c. Drahanské podhůří
datum: 1940-08-10
náleze: Josef Otruba
herbář: PRC
projekt: Excerpt Atlas
ID: 14453155

původní jméno: *Peucedanum alsaticum*
lokalita: Velký Kosíř u Prostějova, třešňový sad na JZ okraji Kosíře [pravděpodobně spíš JV]. S. m. 320
souřadnice: 49°31'52.29"N, 17°4'34.52"E, ± 1000m
nadmořská výška: 320 m
fytochorion: 21a. Hanácká pahorkatina
datum: 1981-09-09
náleze: L. Klimeš
herbář: OLM
projekt: Excerpt Atlas
ID: 14516180

původní jméno: *Peucedanum alsaticum*
lokalita: Prostějov: Kosíř
souřadnice: 49°32'41.27"N, 17°4'47.72"E, ± 1850m
fytochorion: 71c. Drahanské podhůří
datum: 1960-07-06
náleze: V. Bednář; B. Jílek
herbář: OL
projekt: Excerpt Atlas
ID: 14518412

původní jméno: *Peucedanum alsaticum*
lokalita: Kosíř ad Prostějov
souřadnice: 49°32'41.27"N, 17°4'47.72"E, ± 1850m
fytochorion: 71c. Drahanské podhůří
datum: 1959
náleze: V. Bednář
herbář: OL
projekt: Excerpt Atlas
ID: 14518411

6468d

původní jméno: *Peucedanum alsaticum*
lokalita: Prostějov: Vlčí doly supra Držovice
souřadnice: 49°30'17.62"N, 17°7'36.16"E, ± 300m
fytochorion: 21a. Hanácká pahorkatina
datum: 1970-08-19
náleze: Ferdinand Weber
herbář: BRNM
projekt: Excerpt Atlas
ID: 14443541

původní jméno: *Peucedanum alsaticum*
lokalita: Prostějov, pag. Čelechovice, NW in stepposis. S. m. 300 m
souřadnice: 49°31'48.09"N, 17°4'59.50"E, ± 700m
nadmořská výška: 300 m
fytochorion: 21a. Hanácká pahorkatina
datum: 1968-09-05
náleze: Valentin Pospíšil
herbář: BRNM
projekt: Excerpt Atlas
ID: 14443570

původní jméno: *Peucedanum alsaticum*
lokality: Prostějov, pag. Držovice, N, "Vlčí doly", l. d. "Vinohrady". S. m. 270
souřadnice: 49°30'17.62"N, 17°7'36.16"E, ± 300m
nadmořská výška: 270 m
fytochorion: 21a. Hanácká pahorkatina
datum: 1968-09-06
náleze: Valentin Pospíšil
herbář: BRNM
projekt: Excerpt Atlas
ID: 14443577

původní jméno: *Peucedanum alsaticum*
lokality: Ve zmoře od Čelechovic na Kosíř u Kostelce
souřadnice: 49°31'52.54"N, 17°4'56.69"E, ± 650m
fytochorion: 21a. Hanácká pahorkatina
datum: 1887-08-24
náleze: Václav Spitzner
herbář: BRNU
projekt: Excerpt Atlas
ID: 14444109

původní jméno: *Peucedanum alsaticum*
lokality: Moravia centralis: in declivi supra pag. Studenec (Prostějov).
souřadnice: 49°31'12.07"N, 17°6'51.61"E, ± 1000m
fytochorion: 21a. Hanácká pahorkatina
datum: 1954-09
náleze: Ferdinand Weber
herbář: PR;OLM
projekt: Excerpt Atlas
poznámka: M. Marek 2018: *Peucedanum alsaticum*
ID: 14445331

původní jméno: *Peucedanum alsaticum*
lokality: Slatinky - mez v poli, cca 0,6 km JJZ obce
souřadnice: 49°32'39.43"N, 17°5'21.48"E, ± 300m
fytochorion: 71c. Dražanské podhůří
datum: 1991-08-24
náleze: V. Trávníčková
herbář: OL
projekt: Excerpt Atlas
ID: 14519924

původní jméno: *Peucedanum alsaticum*
lokality: Velký Kosíř, lomy cca 1,7 km SSZ žel. stanice, Čelechovice
souřadnice: 49°32'17.49"N, 17°5'24.34"E, ± 900m
fytochorion: 21a. Hanácká pahorkatina
datum: 1989-07-27
náleze: V. Trávníčková
herbář: OL
projekt: Excerpt Atlas
ID: 14519925

původní jméno: *Peucedanum alsaticum*
lokality: Studenec_2070005
nejbližší obec: Studenec, okres Prostějov
souřadnice: 49°31'9.98"N, 17°6'49.54"E, ± 81m
fytochorion: 21a. Hanácká pahorkatina
datum: 2007-08-20
náleze: Martin Duchoslav
pramen: Duchoslav M. Aktualizace vrstvy mapování biotopů ČR: Aktualizace mapovacího okrsku cz0207. AOPK ČR, Praha, 2008.
projekt: NDOP
ID: 5248353

původní jméno: *Peucedanum alsaticum*
lokality: NPP Státní lom 684
nejbližší obec: Čelechovice na Hané, okres Prostějov
souřadnice: 49°31'50.99"N, 17°5'5.41"E, ± 42m
fytochorion: 21a. Hanácká pahorkatina
datum: 2004
náleze: Martin Duchoslav
pramen: Duchoslav M. Částečný plán péče NPP Státní lom a NPP Růžičkův lom. 2004.
projekt: NDOP
ID: 7033486

6469a

původní jméno: *Peucedanum alsaticum*
lokality: Olomouc-Nemilany: při okraji pole na horním okraji srázu bývalého hliníku (dnes bikepark) v jeho jižní části, asi 300 m JZ od nádraží, 243 m n. m., 49°33'25.2"N, 17°14'28.1"E (WGS 84)
souřadnice: 49°33'25.20"N, 17°14'28.10"E
nadmořská výška: 243 m
fytochorion: 21a. Hanácká pahorkatina
datum: 2022-07-11
náleze: Jan Prančl; Jan Štěpánek
herbář: PR
projekt: Excerpt Atlas
ID: 14159044

původní jméno: *Peucedanum alsaticum*
lokality: Bystročice (okr. Olomouc): Žerůvky, na kraji polní cesty vedoucí od silnice Žerůvky–Hněvotín na SSV (paralelně s dálnicí D46), asi 410 m SSZ od mostu dálnice D46 přes silnici Žerůvky–Hněvotín, 225 m n. m., 49°33'0.0"N, 17°10'36.9"E (WGS 84)
souřadnice: 49°32'60.00"N, 17°10'36.90"E
nadmořská výška: 225 m
fytochorion: 21a. Hanácká pahorkatina
datum: 2022-07-11
náleze: Jan Prančl; Jan Štěpánek
herbář: PR
projekt: Excerpt Atlas
ID: 14159048

původní jméno: *Peucedanum alsaticum*
lokality: Hněvotín (okr. Olomouc): NPP Na Skále, bývalý vápencový lůmek v severní části chráněného území, květnaté trávníky na terénních nerovnostech asi 1,76 km J od kostela v obci, 260 m n. m., 49°33'21.2"N, 17°10'34.1"E (WGS 84)
souřadnice: 49°33'21.20"N, 17°10'34.10"E
nadmořská výška: 260 m
fytochorion: 21a. Hanácká pahorkatina
datum: 2022-07-11
náleze: Jan Prančl; Jan Štěpánek
herbář: PR
projekt: Excerpt Atlas
ID: 14159050

původní jméno: *Peucedanum alsaticum*
lokality: Olomouc, pag. Hněvotín, S, lom na "Babě". S. m. 270
souřadnice: 49°33'20.53"N, 17°10'37.56"E, ± 200m
nadmořská výška: 270 m
fytochorion: 21a. Hanácká pahorkatina
datum: 1968-09-10
náleze: Valentin Pospíšil
herbář: BRNM
projekt: Excerpt Atlas
ID: 14443574

původní jméno: *Peucedanum alsaticum*
lokality: Olomouc, pag. Slavonín, S, in graminosis. S. m. 250
souřadnice: 49°33'39.68"N, 17°14'3.70"E, ± 700m
nadmořská výška: 250 m
fytochorion: 21a. Hanácká pahorkatina
datum: 1968-09-13
náleze: Valentin Pospíšil
herbář: BRNM
projekt: Excerpt Atlas
ID: 14443578

původní jméno: *Peucedanum alsaticum*
lokality: Olomucium: In calcareis ad Žerůvky. 260 m
souřadnice: 49°33'25.58"N, 17°10'22.65"E, ± 500m
nadmořská výška: 260 m
fytochorion: 21a. Hanácká pahorkatina
datum: 1943-08
náleze: Josef Otruba
herbář: BRNM
projekt: Excerpt Atlas
ID: 14443593

původní jméno: *Peucedanum alsaticum*
lokality: Olomouc: in declivi supra pag. Kyselov [dnes součást olomoucké čtvrti Slavonín].
souřadnice: 49°33'34.48"N, 17°14'21.87"E, ± 500m
fytochorion: 21a. Hanácká pahorkatina
datum: 1934-08-10
náleze: Ferdinand Weber
herbář: BRNM
projekt: Excerpt Atlas
ID: 14443519

původní jméno: *Peucedanum alsaticum*
lokality: Hohlweg Nebotein b. Olmütz [= Hněvotín u Olomouce]
souřadnice: 49°33'47.91"N, 17°10'27.21"E, ± 1500m
fytochorion: 21a. Hanácká pahorkatina
datum: 1904-08
náleze: Heinrich Laus
herbář: BRNM
projekt: Excerpt Atlas
ID: 14443479

původní jméno: *Peucedanum alsaticum*
lokality: Olomouc: In calcareis ad Hněvotín
souřadnice: 49°33'47.91"N, 17°10'27.21"E, ± 1500m
fytochorion: 21a. Hanácká pahorkatina
datum: 1922-09
náleze: Josef Otruba
herbář: BRNU
projekt: Excerpt Atlas
ID: 14444103

původní jméno: *Peucedanum alsaticum*
lokality: Auf Löß b. Nebotein [= Hněvotín].
souřadnice: 49°33'47.91"N, 17°10'27.21"E, ± 1500m
fytochorion: 21a. Hanácká pahorkatina
datum: 1920-09
náleze: Heinrich Laus
herbář: BRNU
projekt: Excerpt Atlas
ID: 14444052

původní jméno: *Peucedanum alsaticum*
lokalita: Olmütz: Hohlwege oberh. Schnobolin [= Olomouc-Slavonín], Löß, mit *Lavatera thuringiaca*, *Thalictrum minus*, *Bupleurum falcatum*, *Potentilla argentea* u. a.
souřadnice: 49°34'8.35"N, 17°13'55.98"E, ± 1300m
fytochorion: 21a. Hanácká pahorkatina
datum: 1911-09-08
nálezce: Heinrich Laus
herbář: BRNU
projekt: Excerpt Atlas
ID: 14444054

původní jméno: *Peucedanum alsaticum*
lokalita: Olmütz: auf Löß b. Schnobolin [= Olomouc-Slavonín].
souřadnice: 49°34'8.35"N, 17°13'55.98"E, ± 1300m
fytochorion: 21a. Hanácká pahorkatina
datum: 1911-08
nálezce: Heinrich Laus
herbář: BRNU
projekt: Excerpt Atlas
ID: 14444091

původní jméno: *Peucedanum alsaticum*
lokalita: Schnobolin b. Olmütz [= Olomouc-Slavonín]
souřadnice: 49°34'8.35"N, 17°13'55.98"E, ± 1300m
fytochorion: 21a. Hanácká pahorkatina
datum: 1910-09
nálezce: Heinrich Laus
herbář: BRNU
projekt: Excerpt Atlas
ID: 14444053

původní jméno: *Peucedanum alsaticum*
lokalita: Slavonín; úvoz.
souřadnice: 49°34'8.35"N, 17°13'55.98"E, ± 1300m
fytochorion: 21a. Hanácká pahorkatina
datum: 1904-08-24
nálezce: František Čouka
herbář: BRNU
projekt: Excerpt Atlas
ID: 14444090

původní jméno: *Peucedanum alsaticum*
lokalita: Pod lipkami u Olomouce.
souřadnice: 49°33'34.51"N, 17°10'39.80"E, ± 650m
fytochorion: 21a. Hanácká pahorkatina
datum: 1904-07
nálezce: Josef Podpěra
herbář: BRNU
projekt: Excerpt Atlas
ID: 14444098

původní jméno: *Peucedanum alsaticum*
lokalita: Olmütz: auf Löß b. Schnobolin [= Olomouc-Slavětín]
souřadnice: 49°34'8.35"N, 17°13'55.98"E, ± 1300m
fytochorion: 21a. Hanácká pahorkatina
datum: 1932-07
nálezce: Heinrich Laus
herbář: MMI
projekt: Excerpt Atlas
ID: 14444484

původní jméno: *Peucedanum alsaticum*
lokalita: Olomouc: In saxis calc. – loco – Lom na Babě ad pag. Žerůvky.
souřadnice: 49°33'20.53"N, 17°10'37.56"E, ± 200m
fytochorion: 21a. Hanácká pahorkatina
datum: 1969-07-22
náleze: Ferdinand Weber
herbář: PR
projekt: Excerpt Atlas
poznámka: M. Marek 2018: *Peucedanum alsaticum*
ID: 14445310

původní jméno: *Peucedanum alsaticum*
lokalita: Stepní stráně u Hněvotína ned. Olomouce
souřadnice: 49°33'47.91"N, 17°10'27.21"E, ± 1500m
fytochorion: 21a. Hanácká pahorkatina
datum: 1936-08
náleze: Ferdinand Weber
herbář: PR
projekt: Excerpt Atlas
poznámka: M. Marek 2018: *Peucedanum alsaticum*
ID: 14445311

původní jméno: *Peucedanum alsaticum*
lokalita: Moravia: Olmutz; in declivibus stepposis pr. Schnobolin [= Olomouc-Slavorín]
souřadnice: 49°34'8.35"N, 17°13'55.98"E, ± 1300m
fytochorion: 21a. Hanácká pahorkatina
datum: 1935-09
náleze: Heinrich Laus
herbář: PR
projekt: Excerpt Atlas
poznámka: M. Marek 2018: *Peucedanum alsaticum*
ID: 14445302

původní jméno: *Peucedanum alsaticum*
lokalita: Nebotein – Olmütz [= Hněvotín]
souřadnice: 49°33'34.28"N, 17°10'38.64"E, ± 1500m
fytochorion: 21a. Hanácká pahorkatina
datum: 1930-06-03
náleze: Karl Prinz
herbář: PR
projekt: Excerpt Atlas
poznámka: M. Marek 2018: *Peucedanum alsaticum*
ID: 14445253

původní jméno: *Peucedanum alsaticum*
lokalita: Olmütz: auf Löß b. Schnobolin [= Olomouc-Slavorín]
souřadnice: 49°34'8.35"N, 17°13'55.98"E, ± 1300m
fytochorion: 21a. Hanácká pahorkatina
datum: 1930-08
náleze: Heinrich Laus
herbář: PR
projekt: Excerpt Atlas
poznámka: M. Marek 2018: *Peucedanum alsaticum*
ID: 14445290

původní jméno: *Peucedanum alsaticum*
lokalita: Olmütz: auf Löß bei Schnobolin [= Olomouc-Slavorín]
souřadnice: 49°34'8.35"N, 17°13'55.98"E, ± 1300m
fytochorion: 21a. Hanácká pahorkatina
datum: 1911-08
náleze: Heinrich Laus
herbář: PR;PRC
projekt: Excerpt Atlas
poznámka: M. Marek 2018: *Peucedanum alsaticum*
ID: 14445272

původní jméno: *Peucedanum alsaticum*
lokalita: Olmütz in Mähren: Schnobolin [= Olomouc-Slavonín]
souřadnice: 49°34'8.35"N, 17°13'55.98"E, ± 1300m
fytochorion: 21a. Hanácká pahorkatina
datum: 1911-08
náleze: Heinrich Laus
herbář: PR
projekt: Excerpt Atlas
poznámka: M. Marek 2018: *Peucedanum alsaticum*
ID: 14445305

původní jméno: *Peucedanum alsaticum*
lokalita: Morava, Olomouc
souřadnice: 49°35'26.35"N, 17°14'17.66"E, ± 3500m
fytochorion: 21a. Hanácká pahorkatina
datum: 1907
náleze: Heinrich Laus
herbář: CB
projekt: Excerpt Atlas
ID: 14446654

původní jméno: *Peucedanum alsaticum* (?)
lokalita: ... [nečit.] u Hněvotína
souřadnice: 49°33'19.95"N, 17°10'37.71"E, ± 200m
fytochorion: 21a. Hanácká pahorkatina
datum: 1969-05-25
náleze: Hana Janáčková
herbář: SUM
projekt: Excerpt Atlas
ID: 14446917

původní jméno: *Peucedanum alsaticum*
lokalita: Olmütz: Steppenabh. b. Schnobolin [= Olomouc-Slavonín], Löß.
souřadnice: 49°34'8.35"N, 17°13'55.98"E, ± 1300m
fytochorion: 21a. Hanácká pahorkatina
datum: 1930-08
náleze: Heinrich Laus
herbář: PRC
projekt: Excerpt Atlas
ID: 14453142

původní jméno: *Peucedanum alsaticum*
lokalita: Olomouc: svahy sprašové u Slavonína.
souřadnice: 49°34'8.35"N, 17°13'55.98"E, ± 1300m
fytochorion: 21a. Hanácká pahorkatina
datum: 1928-09
náleze: Heinrich Laus
herbář: PRC
projekt: Excerpt Atlas
ID: 14453131

původní jméno: *Peucedanum alsaticum*
lokalita: Olmütz: Schnobolin [= Olomouc-Slavonín]
souřadnice: 49°34'8.35"N, 17°13'55.98"E, ± 1300m
fytochorion: 21a. Hanácká pahorkatina
datum: 1921-08
náleze: Heinrich Laus
herbář: PRC
projekt: Excerpt Atlas
poznámka: M. Marek 2008: est!
ID: 14453122

původní jméno: *Peucedanum alsaticum*
lokalita: Olmütz: Abhänge bei Nimlau [= Olomouc-Nemilany]
souřadnice: 49°33'18.69"N, 17°14'37.49"E, ± 700m
fytochorion: 21a. Hanácká pahorkatina
datum: 1919-09
náleze: Heinrich Laus
herbář: PRC
projekt: Excerpt Atlas
poznámka: M. Marek 2008: est!
ID: 14453123

původní jméno: *Peucedanum alsaticum*
lokalita: Olomouc – Hněvotínské lomy
souřadnice: 49°33'24.99"N, 17°10'24.33"E, ± 450m
fytochorion: 21a. Hanácká pahorkatina
datum: 1987-10-06
náleze: Z. Hradílek
herbář: OLM
projekt: Excerpt Atlas
ID: 14516183

původní jméno: *Peucedanum cervaria?*
lokalita: Olomouc: Hněvotín: území přírodní rezervace se stepní květenou.
souřadnice: 49°33'20.56"N, 17°10'38.24"E, ± 180m
fytochorion: 21a. Hanácká pahorkatina
datum: 1953-06-04
náleze: B. Šula
herbář: OLM
projekt: Excerpt Atlas
poznámka: M. Marek 2012: *Peucedanum alsaticum*
ID: 14516181

původní jméno: *Peucedanum alsaticum*
lokalita: Olmütz: in decliv. pr. Schnobolin [= Olomouc-Slavonín]
souřadnice: 49°34'8.35"N, 17°13'55.98"E, ± 1300m
fytochorion: 21a. Hanácká pahorkatina
datum: 1936-09
náleze: Heinrich Laus
herbář: OP
projekt: Excerpt Atlas
ID: 14517271

původní jméno: *Peucedanum alsaticum*
lokalita: Schnobolin b. Olm. [= Olomouc-Slavonín]
souřadnice: 49°34'8.35"N, 17°13'55.98"E, ± 1300m
fytochorion: 21a. Hanácká pahorkatina
datum: 1913-09
náleze: s. coll.
herbář: OP
projekt: Excerpt Atlas
ID: 14517270

původní jméno: *Peucedanum alsaticum*
lokalita: Olomouc: svahy u Kyselova [dnes součást olomoucké čtvrti Slavonín]
souřadnice: 49°33'34.48"N, 17°14'21.87"E, ± 500m
fytochorion: 21a. Hanácká pahorkatina
datum: 1929-09
náleze: Heinrich Laus
herbář: OSM
projekt: Excerpt Atlas
ID: 14517300

původní jméno: *Peucedanum alsaticum*
lokalita: Moravia centr., urbs Olomouc, pagus Hněvotín: in lapidinis pristinis in colle prope pagum (= loc. ubi *Thymus carniolicus* crescit).
souřadnice: 49°33'29.47"N, 17°10'19.18"E, ± 500m
fytochorion: 21a. Hanácká pahorkatina
datum: 1995-08-18
náleze: Jan Štěpánek
herbář: PRA
projekt: Excerpt Atlas
ID: 14518327

původní jméno: *Peucedanum alsaticum*
lokalita: Hněvotín ad Olomouc
souřadnice: 49°33'47.91"N, 17°10'27.21"E, ± 1500m
fytochorion: 21a. Hanácká pahorkatina
datum: 1959
náleze: V. Bednář
herbář: OL
projekt: Excerpt Atlas
ID: 14518414

původní jméno: *Peucedanum alsaticum*
lokalita: Česká republika, Hanácká pahorkatina, distr. Olomouc, Nemilany, obnažené silitové stěny bývalé cihelny, 1,3 km J od kostela sv. Ondřeje ve Slavoníně - 241 m s. m.
souřadnice: 49°33'25.00"N, 17°14'28.00"E
nadmořská výška: 241 m
fytochorion: 21a. Hanácká pahorkatina
datum: 2017-08-15
náleze: Václav Dvořák
herbář: OL
projekt: Excerpt Atlas
ID: 14519927

původní jméno: *Peucedanum alsaticum*
lokalita: Slavonín
souřadnice: 49°34'8.35"N, 17°13'55.98"E, ± 1300m
fytochorion: 21a. Hanácká pahorkatina
datum: 1953-08-20
náleze: B. Šula
herbář: OL
projekt: Excerpt Atlas
ID: 14519926

6469c

původní jméno: *Peucedanum alsaticum*
lokalita: Olomouc, pag. Žerůvky, NNO, vévoz. S. m. 250
souřadnice: 49°32'50.20"N, 17°11'39.44"E, ± 500m
nadmořská výška: 250 m
fytochorion: 21a. Hanácká pahorkatina
datum: 1968-09-11
náleze: Valentin Pospíšil
herbář: BRNM
projekt: Excerpt Atlas
ID: 14443575

původní jméno: *Peucedanum alsaticum*
lokalita: Olomouc, pag. Drahlov, S, in declivibus graminosis ad pedem sept. collis Přední přiska [= vrch U kříže]. S. m. 250
souřadnice: 49°30'29.27"N, 17°14'53.45"E, ± 250m
nadmořská výška: 250 m
fytochorion: 21b. Hornomoravský úval
datum: 1968-09-12
náleze: Valentin Pospíšil
herbář: BRNM
projekt: Excerpt Atlas
ID: 14443579

původní jméno: *Peucedanum alsaticum*
lokalita: Olomouc: In decl. inter Blatec ad Dubany.
souřadnice: 49°31'22.53"N, 17°13'2.70"E, ± 1300m
fytochorion: 21a. Hanácká pahorkatina
datum: 1974-08-06
náleze: Ferdinand Weber
herbář: PR
projekt: Excerpt Atlas
poznámka: M. Marek 2018: *Peucedanum alsaticum*
ID: 14445217

původní jméno: *Peucedanum alsaticum*
lokalita: Olomouc: Okraj žulového lomu nad Drahlovem
souřadnice: 49°30'7.19"N, 17°14'29.66"E, ± 90m
fytochorion: 21b. Hornomoravský úval
datum: 1974-10-01
náleze: Ferdinand Weber
herbář: PR
projekt: Excerpt Atlas
poznámka: M. Marek 2018: *Peucedanum alsaticum*
ID: 14445226

původní jméno: *Peucedanum alsaticum*
lokalita: Olomouc: In saxis graniticis supra pag. Drahlov.
souřadnice: 49°30'7.19"N, 17°14'29.66"E, ± 90m
fytochorion: 21b. Hornomoravský úval
datum: 1969-07-03
náleze: Ferdinand Weber
herbář: PR
projekt: Excerpt Atlas
poznámka: M. Marek 2018: *Peucedanum alsaticum*
ID: 14445307

původní jméno: *Peucedanum alsaticum*
lokalita: Moravia centralis: in saxis graniticis ad Drahlov (Olomouc).
souřadnice: 49°30'7.19"N, 17°14'29.66"E, ± 90m
fytochorion: 21b. Hornomoravský úval
datum: 1964-08-06
náleze: Ferdinand Weber
herbář: PR;OLM
projekt: Excerpt Atlas
poznámka: M. Marek 2018: *Peucedanum alsaticum*
ID: 14445339

původní jméno: *Peucedanum alsaticum*
lokalita: Flora Moravica: okr. Olomouc úvoz v Žerůvkách
souřadnice: 49°32'40.41"N, 17°11'14.82"E, ± 700m
fytochorion: 21a. Hanácká pahorkatina
datum: 1957-06-05
náleze: J. Palásek
herbář: OLM
projekt: Excerpt Atlas
ID: 14516071

6469d

původní jméno: *Peucedanum alsaticum*
lokalita: Olomouc, pag. Blatec, O, l. d. "Příhon". S. m. 234
souřadnice: 49°31'41.59"N, 17°15'6.22"E, ± 350m
nadmořská výška: 234 m
fytochorion: 21b. Hornomoravský úval
datum: 1968-09-12
náleze: Valentin Pospíšil
herbář: BRNM
projekt: Excerpt Atlas
ID: 14443571

původní jméno: *Peucedanum alsaticum*
lokalita: Olomouc: In fruticosis et herbosis prope pag. Tážaly.
souřadnice: 49°31'59.53"N, 17°15'7.49"E, ± 550m
fytochorion: 21b. Hornomoravský úval
datum: 1971-07-20
náleze: Ferdinand Weber
herbář: PR
projekt: Excerpt Atlas
poznámka: M. Marek 2018: *Peucedanum alsaticum*
ID: 14445288

původní jméno: *Peucedanum alsaticum*
lokalita: Olomouc: in decl. ad pag. Tážaly.
souřadnice: 49°31'59.53"N, 17°15'7.49"E, ± 550m
fytochorion: 21b. Hornomoravský úval
datum: 1969-07-04
náleze: Ferdinand Weber
herbář: PR
projekt: Excerpt Atlas
poznámka: M. Marek 2018: *Peucedanum alsaticum*
ID: 14445308

původní jméno: *Peucedanum alsaticum*
lokalita: Flora Moraviae, Charváty
souřadnice: 49°31'3.91"N, 17°15'26.76"E, ± 500m
fytochorion: 21b. Hornomoravský úval
datum: 1972-07-21
náleze: Ferdinand Weber
herbář: OLM
projekt: Excerpt Atlas
ID: 14516076

původní jméno: *Peucedanum alsaticum*
lokalita: Flora Moraviae, Čertoryje
souřadnice: 49°30'25.47"N, 17°15'30.41"E, ± 400m
fytochorion: 21b. Hornomoravský úval
datum: 1970-07-22
náleze: Ferdinand Weber
herbář: OLM
projekt: Excerpt Atlas
ID: 14516077

původní jméno: *Peucedanum alsaticum*
lokalita: Flora Moraviae, Drahlav
souřadnice: 49°30'44.83"N, 17°14'58.70"E, ± 500m
fytochorion: 21b. Hornomoravský úval
datum: 1970-07-22
náleze: Ferdinand Weber
herbář: OLM
projekt: Excerpt Atlas
ID: 14516078

původní jméno: *Peucedanum alsaticum*
lokalita: Olomouc: In decl. prope Tážaly.
souřadnice: 49°31'59.53"N, 17°15'7.49"E, ± 550m
fytochorion: 21b. Hornomoravský úval
datum: 1970-08-02
náleze: Ferdinand Weber
herbář: OLM
projekt: Excerpt Atlas
ID: 14516184

původní jméno: *Peucedanum alsaticum*
lokalita: Olomouc: In fruticosis ad Charváty.
souřadnice: 49°31'10.11"N, 17°15'16.25"E, ± 650m
fytochorion: 21b. Hornomoravský úval
datum: 1970-08-02
náleze: Ferdinand Weber
herbář: OLM
projekt: Excerpt Atlas
ID: 14516185

původní jméno: *Peucedanum alsaticum*
lokalita: Olomouc: loco stepp. ad Čertoryje.
souřadnice: 49°30'34.20"N, 17°15'31.39"E, ± 500m
fytochorion: 21b. Hornomoravský úval
datum: 1970-08-02
náleze: Ferdinand Weber
herbář: OLM
projekt: Excerpt Atlas
ID: 14516186

6568a

původní jméno: *Peucedanum alsaticum*
lokalita: Distr. Prostějov. Rezervace Dolní vinohrádky – vlhká louka u cesty. S. m. 290
souřadnice: 49°27'9.02"N, 17°3'24.78"E, ± 190m
nadmořská výška: 290 m
fytochorion: 21a. Hanácká pahorkatina
datum: 1978-09-08
náleze: Josef Jančík
herbář: BRNU
projekt: Excerpt Atlas
ID: 14444059

původní jméno: *Peucedanum alsaticum*
lokalita: Prostějov: Collis Záhoří supra pag. Domamyslice.
souřadnice: 49°27'41.34"N, 17°2'53.75"E, ± 500m
fytochorion: 21a. Hanácká pahorkatina
datum: 1969-07-08
náleze: Ferdinand Weber
herbář: PR
projekt: Excerpt Atlas
poznámka: M. Marek 2018: *Peucedanum alsaticum*
ID: 14445313

původní jméno: *Peucedanum alsaticum*
lokalita: Moravia centralis: collis Záhoří supra pag. Domamyslice (Prostějov).
souřadnice: 49°27'41.34"N, 17°2'53.75"E, ± 500m
fytochorion: 21a. Hanácká pahorkatina
datum: 1933-09-01
náleze: Ferdinand Weber
herbář: PR;OLM
projekt: Excerpt Atlas
poznámka: M. Marek 2018: *Peucedanum alsaticum*
ID: 14445273

původní jméno: *Peucedanum alsaticum*
lokalita: Prostějov: meze u Domamyslického háje, 320 m, spraš.
souřadnice: 49°27'27.71"N, 17°3'17.10"E, ± 650m
nadmořská výška: 320 m
fytochorion: 21b. Hornomoravský úval
datum: 1941-08-14
náleze: Josef Otruba
herbář: PRC
projekt: Excerpt Atlas
ID: 14453165

původní jméno: *Peucedanum alsaticum*
lokalita: Seloutky: PP Dolní vinohrádky - lesy a lesní světliny
nejbližší obec: Seloutky, okres Prostějov
souřadnice: 49°27'11.02"N, 17°3'26.59"E, ± 90m
nadmořská výška: 297 m
fytochorion: 21a. Hanácká pahorkatina
datum: 2020-05-07
nálezce: Václav Dvořák; Martin Dančák
pramen: Dvořák V. (2020) Terénní zápisky za rok 2020
projekt: ND MSP ČBS
ID: 14024119

6568b

původní jméno: *Peucedanum alsaticum*
lokalita: Moravia centralis: in declivi supra pag. Držovice (Prostějov).
souřadnice: 49°29'36.94"N, 17°8'13.47"E, ± 1350m
fytochorion: 21a. Hanácká pahorkatina
datum: 1927-08-18
nálezce: Ferdinand Weber
herbář: PR;OLM
projekt: Excerpt Atlas
poznámka: M. Marek 2018: *Peucedanum alsaticum*
ID: 14445267

6568c

původní jméno: *Peucedanum alsaticum*
lokalita: Prostějov: Planiva u Dětkovic
souřadnice: 49°24'37.63"N, 17°4'37.42"E, ± 350m
fytochorion: 71c. Drahanské podhůří
datum: 1973-08-01
nálezce: Ferdinand Weber
herbář: BRNM
projekt: Excerpt Atlas
ID: 14443535

původní jméno: *Peucedanum alsaticum*
lokalita: Prostějov: Chlum u Seloutek
souřadnice: 49°26'27.89"N, 17°3'1.69"E, ± 400m
fytochorion: 21a. Hanácká pahorkatina
datum: 1973-08-08
nálezce: Ferdinand Weber
herbář: BRNM
projekt: Excerpt Atlas
ID: 14443536

6569b

původní jméno: *Peucedanum alsaticum*
lokalita: Moravia centralis: in declivi stepposi loco – Skalka – prope Tučapy (Olomouc).
souřadnice: 49°29'24.04"N, 17°15'20.78"E, ± 100m
fytochorion: 21b. Hornomoravský úval
datum: 1961-08-17
nálezce: Ferdinand Weber
herbář: PR;OLM
projekt: Excerpt Atlas
poznámka: M. Marek 2018: *Peucedanum alsaticum*
ID: 14445340

6665c

původní jméno: *Peucedanum alsaticum*
lokalita: Tišnov: Horka u Kuřimi.
souřadnice: 49°18'10.07"N, 16°32'44.43"E, ± 450m
fytochorion: 16. Znojensko-brněnská pahorkatina
datum: 1935-07
náleze: Jan Šmarda
herbář: BRNU
projekt: Excerpt Atlas
ID: 14444094

6665d

původní jméno: *Peucedanum alsaticum*
lokalita: Adamov
souřadnice: 49°18'8.66"N, 16°39'3.51"E, ± 2000m
fytochorion: 68. Moravské podhůří Vysočiny
datum: 1943-08
náleze: J. Novotný
herbář: BRNM
projekt: Excerpt Atlas
ID: 14443522

6668a

původní jméno: *Peucedanum alsaticum*
lokalita: Prostějov: Obrova noha u Otaslavic.
souřadnice: 49°22'40.49"N, 17°3'14.96"E, ± 1000m
fytochorion: 71c. Dražanské podhůří
datum: 1973-08-06
náleze: Ferdinand Weber
herbář: BRNM
projekt: Excerpt Atlas
ID: 14443531

6668c

původní jméno: *Peucedanum alsaticum*
lokalita: okres Vyškov: Drysice, dálnice D46 cca 100–400 m JJV od mostu přes silnice na Želeč, okraj vozovky ve směru na Vyškov. 276 m n. m., 49°20'26.4"N, 17°03'52.0"E ± 150 m
souřadnice: 49°20'26.40"N, 17°3'52.00"E, ± 150m
nadmořská výška: 276 m
fytochorion: 21a. Hanácká pahorkatina
datum: 2017-09-12
náleze: Michal Ducháček; Pavel Kúr
herbář: PR
projekt: Excerpt Atlas
poznámka: M. Marek 2018: *Peucedanum alsaticum*
ID: 14445342

původní jméno: *Peucedanum alsaticum*
lokalita: Drysice (u Vyškova) – travnatý křovinatý svah (± J exp.), ca 1,5 km S obce
souřadnice: 49°20'43.72"N, 17°3'20.95"E, ± 400m
fytochorion: 21a. Hanácká pahorkatina
datum: 1987-07-22
náleze: Bohumil Trávníček
herbář: herb. B. Trávníček
projekt: Excerpt Atlas
ID: 14518407

6668d

původní jméno: *Peucedanum alsaticum*
lokalita: Moravia centralis: in locis arenosis ad pag. Želeč (Prostějov).
souřadnice: 49°20'46.20"N, 17°5'50.21"E, ± 2000m
fytochorion: 21a. Hanácká pahorkatina
datum: 1931-09-04
náleze: Ferdinand Weber
herbář: PR
projekt: Excerpt Atlas
poznámka: M. Marek 2018: *Peucedanum alsaticum*
ID: 14445274

6669a

původní jméno: *Peucedanum alsaticum*
lokalita: Prostějov – pag. Němčice, Nad Hanou, N, loco "hliníková mez" dicto. S. m. 240
souřadnice: 49°21'21.26"N, 17°12'14.60"E, ± 1000m
nadmořská výška: 240 m
fytochorion: 21a. Hanácká pahorkatina
datum: 1968-08-01
náleze: Valentin Pospíšil
herbář: BRNM
projekt: Excerpt Atlas
ID: 14443576

původní jméno: *Peucedanum alsaticum*
lokalita: Hornomoravský úval - Tvorovice, mez u polní cesty 2 km JV (-VJV) obce
souřadnice: 49°21'56.00"N, 17°14'50.00"E
fytochorion: 21b. Hornomoravský úval
datum: 2007-08-11
náleze: B. Trávníček
herbář: OL
projekt: Excerpt Atlas
ID: 14519923

6669d

původní jméno: *Peucedanum alsaticum*
lokalita: Kojetín: u křižovatky silnice Brno–Kroměříž × Kovalovice–Popůvky. S. m. 220 m
souřadnice: 49°19'36.53"N, 17°17'51.03"E
nadmořská výška: 220 m
fytochorion: 21b. Hornomoravský úval
datum: 1992-07-20
náleze: Viktor Pluhař
herbář: BRNM
projekt: Excerpt Atlas
ID: 14443453

původní jméno: *Peucedanum alsaticum*
lokalita: distr. Kojetín: S Kovalovic u Koj. (m. zv. Kovalovičky), asi 1,2 km od obce, na mezi u křižovatky silnic do Křenovic. S. m. 205 m
souřadnice: 49°19'36.71"N, 17°17'51.17"E, ± 100m
nadmořská výška: 205 m
fytochorion: 21b. Hornomoravský úval
datum: 1994-07-13
náleze: Marie Rubanová
herbář: BRNU
projekt: Excerpt Atlas
ID: 14444077

původní jméno: *Peucedanum alsaticum*
lokalita: Hornomoravský úval - Popůvky, u silnice do Kovalovic, 0,6 km J obce
souřadnice: 49°19'30.00"N, 17°17'52.00"E
fytochorion: 21b. Hornomoravský úval
datum: 2007-08-18
náleze: B. Trávníček
herbář: OL
projekt: Excerpt Atlas
ID: 14519922

6670d

původní jméno: *Peucedanum alsaticum*
lokalita: ok. Kroměříž: Války u Skaštic
souřadnice: 49°19'56.35"N, 17°25'15.49"E, ± 2000m
fytochorion: 21b. Hornomoravský úval
datum: s. d.
náleze: Hynek Zavřel
pramen: Příroda XI. 158 (1913) fide Domin ms.
projekt: Excerpt Atlas
ID: 14529255

6765a

původní jméno: *Peucedanum alsaticum*
lokalita: Řečkovitz bei Brünn [= Brno-Řečkovice]
souřadnice: 49°15'2.19"N, 16°34'51.84"E, ± 1200m
fytochorion: 16. Znojensko-brněnská pahorkatina
datum: 1891-08
náleze: s. coll.
herbář: BRNM
projekt: Excerpt Atlas
ID: 14443478

6765c

původní jméno: *Peucedanum alsaticum* forma: *fallax*
lokalita: Mæhren: Brünn, in den Weinbergen [= Brno, Vinohrádky].
souřadnice: 49°12'45.86"N, 16°34'40.49"E, ± 700m
fytochorion: 16. Znojensko-brněnská pahorkatina
datum: 1883-08
náleze: Albin Wildt
herbář: BRNM
projekt: Excerpt Atlas
ID: 14443474

původní jméno: *Peucedanum alsaticum*
lokalita: An den Rändern der Weinberge bey Unterwisternitz [= Dolní Věstonice], auch bey Auspitz [= Hustopeče] und im Judendorfer Gebirge bey Brünn [= Brno-Jundrov]
souřadnice: 49°12'28.17"N, 16°32'40.81"E, ± 1500m
fytochorion: 16. Znojensko-brněnská pahorkatina
datum: s. d.
náleze: Christian Ferdinand Hochstetter
herbář: PRC
projekt: Excerpt Atlas
poznámka: na schedě uvedeno více lokalit
ID: 14453147

6765d

původní jméno: *Peucedanum alsaticum*
lokalita: Brno-Obřany, stepní stráž nad 1. tunelem za Obřany, při směru na Blansko. Ca 280 m n. m.
souřadnice: 49°13'33.12"N, 16°39'49.04"E, ± 50m
nadmořská výška: 280 m
fytochorion: 16. Znojensko-brněnská pahorkatina
datum: 1978-08-20
náleze: Radomír Řepka
herbář: BRNM
projekt: Excerpt Atlas
ID: 14443506

původní jméno: *Peucedanum alsaticum*
lokalita: Nad I. tunelem u Obřan
souřadnice: 49°13'33.12"N, 16°39'49.04"E, ± 50m
fytochorion: 16. Znojensko-brněnská pahorkatina
datum: 1971-05-12
náleze: L. Vaněčková
herbář: BRNM
projekt: Excerpt Atlas
ID: 14443526

původní jméno: *Peucedanum alsaticum*
lokalita: Brno: nad I. tunelem v Obřanech
souřadnice: 49°13'33.12"N, 16°39'49.04"E, ± 50m
fytochorion: 16. Znojensko-brněnská pahorkatina
datum: 1957-06-10
náleze: Jan Šmarda
herbář: BRNM
projekt: Excerpt Atlas
poznámka: letopočet je buď 1957 nebo 1951
ID: 14443490

původní jméno: *Peucedanum alsaticum*
lokalita: Sonnige Buhnen. Kuhberg, Brünn [= Brno, Kraví hora]
souřadnice: 49°12'16.88"N, 16°34'59.79"E, ± 500m
fytochorion: 16. Znojensko-brněnská pahorkatina
datum: 1902-08-17
náleze: s. coll.
herbář: BRNM
projekt: Excerpt Atlas
ID: 14443483

původní jméno: *Peucedanum alsaticum*
lokalita: distr. Brno. Svah nad stavenišťem u 1. obřanského tunelu v Brně-Obřanech. S. m. ca 330 m
souřadnice: 49°13'33.12"N, 16°39'49.04"E, ± 50m
nadmořská výška: 330 m
fytochorion: 16. Znojensko-brněnská pahorkatina
datum: 1995-10-21
náleze: Renata Klementová
herbář: BRNU
projekt: Excerpt Atlas
ID: 14444074

původní jméno: *Peucedanum alsaticum*
lokalita: Brno-Husovice: Husovické tunely, Husovický kopec, Tomkovo náměstí, ulice Obřanská, Provazníkova, Merhautova, Svitava, Cacovický ostrov-střed a jih, park Marie Restituty, železniční trať (k. ú. Husovice/Maloměřice/Lesná/Černá Pole)
nejbližší obec: Brno-Husovice, okres Brno-město
souřadnice: 49°13'6.20"N, 16°38'1.36"E, ± 1030m
fytochorion: 16. Znojensko-brněnská pahorkatina
datum: 2015-09-20
náleze: Petr Filippov
projekt: Květena Brna
ID: 14392482

původní jméno: *Peucedanum alsaticum*
lokalita: Brno-Zábrdovice: Stará osada, ulice Cejl, Zábrdovická, Bubeníčková, Svatoplukova, Vojenská nemocnice, areál bývalé Zbrojovky, Svitava, železniční trať, stanice Brno-Židenice (k. ú. Zábrdovice, Židenice/Husovice/Maloměřice/Černá Pole)
nejbližší obec: Brno-Zábrdovice, okres Brno-město
souřadnice: 49°12'21.20"N, 16°38'1.36"E, ± 1030m
fytochorion: 16. Znojensko-brněnská pahorkatina
datum: 2015-06-25
náleze: Petr Filippov
projekt: Květena Brna
ID: 14392105

původní jméno: *Peucedanum alsaticum*
lokalita: b0169_243225_101_K4C
nejbližší obec: Obřany, okres Brno-město
souřadnice: 49°13'32.34"N, 16°39'48.10"E, ± 81m
fytochorion: 16. Znojensko-brněnská pahorkatina
datum: 2003
náleze: Jaroslava Bučková
pramen: Jaroslava Bučková. b0169: b0169. 2003.
projekt: NDOP
ID: 4590595

6766c

původní jméno: *Peucedanum alsaticum*
lokalita: Mähren: Hadiberg bei Brünn [= Brno, vrch Hády].
souřadnice: 49°13'18.75"N, 16°40'25.15"E, ± 850m
fytochorion: 20b. Hustopečská pahorkatina
datum: 1923-07
náleze: Albin Wildt
herbář: BRNM
projekt: Excerpt Atlas
ID: 14443471

původní jméno: *Peucedanum alsaticum*
lokalita: Nad Lišíní (dolní mlýn)
souřadnice: 49°12'11.71"N, 16°42'58.31"E, ± 1000m
fytochorion: 71c. Dražanské podhůří
datum: 1910-09-25
náleze: František Skýva
herbář: BRNM
projekt: Excerpt Atlas
ID: 14443480

původní jméno: *Peucedanum alsaticum*
lokalita: Flora moravica. Hády u Brna: stepní svahy, ca 400 m
souřadnice: 49°13'13.81"N, 16°40'14.27"E, ± 500m
nadmořská výška: 400 m
fytochorion: 20b. Hustopečská pahorkatina
datum: 1950-08-06
náleze: Josef Dvořák
herbář: OP
projekt: Excerpt Atlas
ID: 14519950

původní jméno: *Peucedanum alsaticum*
lokalita: M.: meze, strážky a lesní kraje na spraši v úd. Řičky na j. svazích Staré a Nové hory (291) směrem k Velaticům
souřadnice: 49°12'6.81"N, 16°43'34.38"E, ± 800m
fytochorion: 71c. Dražanské podhůří
datum: s. d.
náleze: Josef Podpěra
pramen: Podp. Přísp. Mor. Kras č. 5 p. 61 (1928) fide Domin ms.
projekt: Excerpt Atlas
ID: 14529256

původní jméno: *Peucedanum alsaticum*
lokalita: Brno-Maloměřice: 6766-C-C-a_Brno-město
nejbližší obec: Brno-Maloměřice, okres Brno-město
souřadnice: 49°13'6.17"N, 16°40'31.33"E, ± 1030m
fytochorion: 20b. Hustopečská pahorkatina
datum: 2010
náleze: Lubomír Tichý
projekt: Květena Brna
ID: 14380750

6768c

původní jméno: *Peucedanum*
lokalita: Kozlany
souřadnice: 49°12'14.21"N, 17°2'7.37"E, ± 1500m
fytochorion: 20a. Bučovická pahorkatina
datum: 1973-08-28
náleze: s. coll.
herbář: BRNM
projekt: Excerpt Atlas
poznámka: V. Grulich 1995: *Peucedanum alsaticum*
ID: 14443544

původní jméno: *Peucedanum alsaticum*
lokalita: Vyškov: in fruticosis ad viam prope pagum Manerov
souřadnice: 49°13'51.28"N, 17°1'36.89"E, ± 1000m
fytochorion: 20a. Bučovická pahorkatina
datum: 1950-07-22
nálezce: V. Skřivánek
herbář: BRNM
projekt: Excerpt Atlas
ID: 14443592

původní jméno: *Peucedanum alsaticum*
lokalita: Vyškov: in graminosis ad Hlubočanský Háj
souřadnice: 49°14'42.32"N, 17°0'28.45"E, ± 700m
fytochorion: 21a. Hanácká pahorkatina
datum: 1945-08-20
nálezce: V. Skřivánek
herbář: BRNM
projekt: Excerpt Atlas
ID: 14443589

původní jméno: *Peucedanum alsaticum*
lokalita: Vyškov: in graminosis prope "Hlubočanský Háj"
souřadnice: 49°14'42.32"N, 17°0'28.45"E, ± 700m
fytochorion: 21a. Hanácká pahorkatina
datum: 1945-07-20
nálezce: V. Skřivánek
herbář: BRNM
projekt: Excerpt Atlas
ID: 14443590

původní jméno: *Peucedanum alsaticum*
lokalita: Vyškov: in fruticosis ad pagum Terešov
souřadnice: 49°14'35.87"N, 17°0'56.26"E, ± 1300m
fytochorion: 21a. Hanácká pahorkatina
datum: 1944-09-10
nálezce: V. Skřivánek
herbář: BRNM
projekt: Excerpt Atlas
ID: 14443591

původní jméno: *Peucedanum alsaticum*
lokalita: Kučerov: "Hlubočná".
souřadnice: 49°13'7.03"N, 17°0'17.24"E, ± 1500m
fytochorion: 20a. Bučovická pahorkatina
datum: 1917-07
nálezce: František Čouka
herbář: BRNU
projekt: Excerpt Atlas
ID: 14444093

původní jméno: *Peucedanum alsaticum*
lokalita: Vyškov: na mezi u obce Hlubočan 280 m pořídku.
souřadnice: 49°13'54.16"N, 16°59'56.32"E, ± 1200m
fytochorion: 20a. Bučovická pahorkatina
datum: 1944-09-10
nálezce: V. Skřivánek
herbář: PRC
projekt: Excerpt Atlas
ID: 14453163

původní jméno: *Peucedanum alsaticum*
lokalita: Vyškov: na jižním okraji "Hlubočanského Háje"
souřadnice: 49°14'30.22"N, 17°0'30.33"E, ± 500m
fytochorion: 21a. Hanácká pahorkatina
datum: 1950-07-22
náleze: V. Skřivánek
herbář: OP
projekt: Excerpt Atlas
ID: 14519949

původní jméno: *Peucedanum alsaticum*
lokalita: Morava, Vyškov: křoviny na jižním okraji Hlubočanského háje.
souřadnice: 49°14'30.53"N, 17°0'34.40"E, ± 500m
fytochorion: 21a. Hanácká pahorkatina
datum: 1950-07-22
náleze: V. Skřivánek
herbář: OP
projekt: Excerpt Atlas
ID: 14519952

6864c

původní jméno: *Peucedanum alsaticum*
lokalita: Okolí Brna: mez na Šampicárském kopci u Ivančic, diorit, asi 250 m, kolem 10 rostlin.
souřadnice: 49°6'13.94"N, 16°24'33.53"E, ± 500m
fytochorion: 16. Znojensko-brněnská pahorkatina
datum: 1944-08
náleze: A. Sedláček
herbář: PRC
projekt: Excerpt Atlas
ID: 14453162

původní jméno: *Peucedanum alsaticum*
lokalita: Elektrárenská halda nad jihovýchodním okrajem Oslavan (N 49°07'13", E 16°20'54), 270 m n. m.
nejbližší obec: Oslavany, okres Brno-venkov
souřadnice: 49°7'13.00"N, 16°20'54.00"E
nadmořská výška: 270 m
fytochorion: 68. Moravské podhůří Vysočiny
datum: 2009-06-14
náleze: Karel Sutorý
pramen: Sutorý K. (2010): Zajímavé neofyty na elektrárenské popílkové haldě v Oslavanech. – Acta Rer. Natur., Přírod. Sborn. Vysočiny 9: 89–90.
herbář: BRNM
projekt: Florlit
poznámka: u lokality uvedena následující data návštěv: 22. 9. 2006, 22. 5. 2007, 8. 7. 2008, 25. 7. 2008 a 14. 6. 2009
ID: 14435187

6865a

původní jméno: *Peucedanum alsaticum*
lokalita: Znoj.-brn. pah., Brno-Bosonohy, okraj suchého dub. lesa na svahu za cihelnou, směr Kohoutovice, ca 0,8 km S kostela v obci, vzácně. S. m. 310 m
souřadnice: 49°11'1.14"N, 16°31'51.56"E, ± 100m
nadmořská výška: 310 m
fytochorion: 16. Znojensko-brněnská pahorkatina
datum: 1988-05-12
náleze: Radomír Řepka
herbář: BRNM
projekt: Excerpt Atlas
ID: 14443557

původní jméno: *Peucedanum alsaticum*

lokality: Znoj.-brn. pah., Brno-Bosonohy, v podrostu starého travnatého svahu v horní části J svahu kóty 379 m, SSV obce, vzácně. S. m. 350 m

souřadnice: 49°10'57.07"N, 16°32'2.73"E, ± 300m

nadmořská výška: 350 m

fytochorion: 16. Znojemsko-brněnská pahorkatina

datum: 1987-06-17

nálezce: Radomír Řepka

herbář: BRNM

projekt: Excerpt Atlas

ID: 14443550

původní jméno: *Peucedanum alsaticum*

lokality: Znoj.-brn. pah., Brno-Bosonohy, kamenité místo na okraji opuštěného diabas. lomu na J svahu kóty 379 m, nad obcí, vzácně. S. m. 300 m

souřadnice: 49°10'57.07"N, 16°32'2.73"E, ± 300m

nadmořská výška: 300 m

fytochorion: 16. Znojemsko-brněnská pahorkatina

datum: 1987-06-17

nálezce: Radomír Řepka

herbář: BRNM

projekt: Excerpt Atlas

ID: 14443551

původní jméno: *Peucedanum alsaticum*

lokality: Znoj.-brn. pah., Nebovidy, travnatá světlina suchého dub. lesa na JV svahu Urbanova kopce, ca 1,3 km SZ obce (nad silnicí), vzácně. S. m. 310 m

souřadnice: 49°9'5.99"N, 16°32'41.01"E, ± 100m

nadmořská výška: 310 m

fytochorion: 16. Znojemsko-brněnská pahorkatina

datum: 1986-09-19

nálezce: Radomír Řepka

herbář: BRNM

projekt: Excerpt Atlas

ID: 14443561

původní jméno: *Peucedanum alsaticum*

lokality: Moravia, distr. Brno. Brno-Bohunice: apple orchard 880 m SE of the church in the city part Brno-Starý Lískovec; 233 m s. m.

souřadnice: 49°9'42.54"N, 16°34'42.50"E

nadmořská výška: 233 m

fytochorion: 16. Znojemsko-brněnská pahorkatina

datum: 2012-10-03

nálezce: O. Rotreklová

herbář: BRNU

projekt: Excerpt Atlas

ID: 14444274

původní jméno: *Silaum silaus*

lokality: Brno – Neumannova ulice v Pisárkách

souřadnice: 49°11'43.24"N, 16°34'42.22"E, ± 415m

fytochorion: 16. Znojemsko-brněnská pahorkatina

datum: 1971-09-14

nálezce: Štěpán Husák

herbář: PR

projekt: Excerpt Atlas

poznámka: M. Marek 2004 et 2018: *Peucedanum alsaticum*

ID: 14445240

6865b

původní jméno: *Peucedanum alsaticum*
lokalita: Mähren: trockenem, sonnige Hügel, Weinbergsränder, zerstreut; Gelber Bg. b. Brünn [= Brno, Žlutý kopec]
souřadnice: 49°11'39.55"N, 16°35'12.13"E, ± 400m
fytochorion: 16. Znojemsko-brněnská pahorkatina
datum: 1899-09-26
náleze: František Bedřich Teuber
herbář: BRNM
projekt: Excerpt Atlas
ID: 14443468

původní jméno: *Peucedanum alsaticum*
lokalita: Mähren: Weinbergsränder des Gelben Bgs. bei Brünn [= Brno, Žlutý kopec]
souřadnice: 49°11'39.55"N, 16°35'12.13"E, ± 400m
fytochorion: 16. Znojemsko-brněnská pahorkatina
datum: 1898-09-02
náleze: František Bedřich Teuber
herbář: BRNM
projekt: Excerpt Atlas
ID: 14443484

původní jméno: *Peucedanum alsaticum*
lokalita: Mähren: Weinbergsrändern des Gelben Bgs. bei Brünn [= Brno, Žlutý kopec]
souřadnice: 49°11'39.55"N, 16°35'12.13"E, ± 400m
fytochorion: 16. Znojemsko-brněnská pahorkatina
datum: 1898-09-02
náleze: František Bedřich Teuber
herbář: BRNM
projekt: Excerpt Atlas
ID: 14443494

původní jméno: *Peucedanum alsaticum*
lokalita: Mähren, gelben Berg bei Brünn [= Brno, Žlutý kopec] an Weinbergsrändern
souřadnice: 49°11'39.55"N, 16°35'12.13"E, ± 400m
fytochorion: 16. Znojemsko-brněnská pahorkatina
datum: 1890-07
náleze: E. Müller
herbář: BRNM
projekt: Excerpt Atlas
ID: 14443489

původní jméno: *Alsaticum*
lokalita: Brno: na Žlutém kopci
souřadnice: 49°11'39.55"N, 16°35'12.13"E, ± 400m
fytochorion: 16. Znojemsko-brněnská pahorkatina
datum: 1910-09-12
náleze: Jindřich Suza
herbář: BRNU
projekt: Excerpt Atlas
ID: 14444104

původní jméno: *Peucedanum alsaticum*
lokalita: Brno
souřadnice: 49°11'42.31"N, 16°36'30.32"E, ± 3500m
fytochorion: 16. Znojemsko-brněnská pahorkatina
datum: 1900-08
náleze: Karel Vandas
herbář: PR
projekt: Excerpt Atlas
poznámka: M. Marek 2018: *Peucedanum alsaticum*
ID: 14445304

původní jméno: *Peucedanum alsaticum*
lokalita: Brunn [= Brno]
souřadnice: 49°11'42.31"N, 16°36'30.32"E, ± 3500m
fytochorion: 16. Znojensko-brněnská pahorkatina
datum: s. d.
náleze: s. coll.
herbář: PR
projekt: Excerpt Atlas
poznámka: M. Marek 2018: *Peucedanum alsaticum*
ID: 14445299

původní jméno: *Peucedanum alsaticum*
lokalita: Gelben Berg b. Brunn [= Brno, Žlutý kopec]
souřadnice: 49°11'39.55"N, 16°35'12.13"E, ± 400m
fytochorion: 16. Znojensko-brněnská pahorkatina
datum: s. d.
náleze: A. Makowsky
herbář: PR
projekt: Excerpt Atlas
poznámka: M. Marek 2018: *Peucedanum alsaticum*
ID: 14445300

původní jméno: *Peucedanum alsaticum*
lokalita: Brno-Štýřice: Červený kopec: východ chatové osady, Mahenova stráž, Kohnova cihelna, ulice Vídeňská, Vinohrady, Poříčí a Renneská třída, Svratka, NPP Červený kopec (k. ú. Štýřice/Staré Brno/Pisárky/Bohunice)
nejbližší obec: Brno-Štýřice, okres Brno-město
souřadnice: 49°10'51.24"N, 16°35'31.34"E, ± 1030m
nadmořská výška: 229 m
fytochorion: 18a. Dyjsko-svratecký úval
datum: 2016-10-06
náleze: Milan Chytrý; Tomáš Vymyslický; Salza Palpurina
projekt: Květena Brna
ID: 14396851

6865c

původní jméno: *Peucedanum alsaticum*
lokalita: Znoj.-brn. pah., Želešice, travnatá strážka s převl. *Brachypodium* mezi zahrádkami na J svahu kopce Kozí hora (vedle lomu), ca 1,25 km SZ kostela v obci, vzácně. S. m. 300 m
souřadnice: 49°7'37.57"N, 16°34'2.62"E
nadmořská výška: 300 m
fytochorion: 16. Znojensko-brněnská pahorkatina
datum: 1989-10-07
náleze: Radomír Řepka
herbář: BRNM;MMI
projekt: Excerpt Atlas
ID: 14443553

původní jméno: *Peucedanum alsaticum*
lokalita: Želešice, okr. Brno-venkov, mez u polní cesty nad lomem SZ od obce, okraj lesa. S. m. 340 m
souřadnice: 49°7'46.12"N, 16°33'49.81"E, ± 130m
nadmořská výška: 340 m
fytochorion: 16. Znojensko-brněnská pahorkatina
datum: 1986-10-19
náleze: Jaroslav Čáp
herbář: BRNM
projekt: Excerpt Atlas
ID: 14443450

původní jméno: *Peucedanum alsaticum*

lokalita: Želešice, okr. Brno-venkov, mez u polní cesty nad lomem SZ od obce, okraj lesa. S. m.: 340 m

souřadnice: 49°7'46.12"N, 16°33'49.81"E, ± 130m

nadmořská výška: 340 m

fytochorion: 16. Znojemsko-brněnská pahorkatina

datum: 1986-10-19

nálezce: Jaroslav Čáp

herbář: BRNM

projekt: Excerpt Atlas

poznámka: M. Marek 2013: est!

ID: 14443503

původní jméno: *Peucedanum alsaticum*

lokalita: Brno-venkov. Moravany, výslunný svah jižně od obce (směrem na Bobravu). S. m. ca 300 m

souřadnice: 49°8'15.57"N, 16°33'41.93"E, ± 750m

nadmořská výška: 300 m

fytochorion: 16. Znojemsko-brněnská pahorkatina

datum: 1971-10-03

nálezce: F. Dvořák

herbář: BRNU

projekt: Excerpt Atlas

ID: 14444105

původní jméno: *Peucedanum alsaticum*

lokalita: b0087_243414_29_T3.5B

nejbližší obec: Želešice, okres Brno-venkov

souřadnice: 49°7'34.93"N, 16°33'56.30"E, ± 6m

fytochorion: 16. Znojemsko-brněnská pahorkatina

datum: 2002

nálezce: Pavel Unar

pramen: Pavel Unar. b0087: b0087. 2002.

projekt: NDOP

ID: 4611434

6865d

původní jméno: *Peucedanum alsaticum*

lokalita: Znoj.-brn. pah., Brno, Modřice, suchá travnatá stráň u lesíků na kopci v polích, ca 1,7 km ZJZ žel. stanice v obci, hojně! s P.

cervaria. 280 m

souřadnice: 49°7'51.98"N, 16°35'0.62"E, ± 130m

nadmořská výška: 280 m

fytochorion: 16. Znojemsko-brněnská pahorkatina

datum: 1985-08-28

nálezce: Radomír Řepka

herbář: BRNM

projekt: Excerpt Atlas

ID: 14443513

původní jméno: *Peucedanum alsaticum*

lokalita: Znoj.-brn. pah., Brno, Modřice, suchá travnatá stráň u lesíků na kopci v polích, ca 1,7 km ZJZ žel. stanice v obci, hojně! s P.

cervaria. S. m. 280 m

souřadnice: 49°7'51.98"N, 16°35'0.62"E, ± 130m

nadmořská výška: 280 m

fytochorion: 16. Znojemsko-brněnská pahorkatina

datum: 1985-08-28

nálezce: Radomír Řepka

herbář: BRNM

projekt: Excerpt Atlas

ID: 14443569

původní jméno: *Peucedanum alsaticum*
lokalita: okr. Brno-venkov, Modřice, na mezi u silnice na Želešice, u odbočky z výpadovky, vzácně. S. m. 200 m
souřadnice: 49°7'21.26"N, 16°36'9.13"E, ± 200m
nadmořská výška: 200 m
fytochorion: 16. Znojensko-brněnská pahorkatina
datum: 1983-09-05
náleze: Radomír Řepka
herbář: BRNM
projekt: Excerpt Atlas
ID: 14443512

původní jméno: *Peucedanum alsaticum*
lokalita: okr. Brno-venkov, Modřice, u silnice do Želešic na mezi, poblíž odbočky z výpadovky, vzácně. S. m. 200 m
souřadnice: 49°7'21.26"N, 16°36'9.13"E, ± 200m
nadmořská výška: 200 m
fytochorion: 16. Znojensko-brněnská pahorkatina
datum: 1983-09-05
náleze: Radomír Řepka
herbář: BRNM
projekt: Excerpt Atlas
ID: 14443564

původní jméno: *Peucedanum alsaticum*
lokalita: Modřice, na travnaté mezi nad sadem nad opuštěnou pískovnou Z od Modřic. S. m. 230 m
souřadnice: 49°7'49.27"N, 16°34'59.94"E, ± 300m
nadmořská výška: 230 m
fytochorion: 16. Znojensko-brněnská pahorkatina
datum: 1980-08-28
náleze: Jaroslav Čáp
herbář: BRNM
projekt: Excerpt Atlas
poznámka: M. Marek 2012: est!
ID: 14443502

původní jméno: *Peucedanum alsaticum*
lokalita: Morava: houštiny u Modřic
souřadnice: 49°7'40.50"N, 16°36'56.67"E, ± 2000m
fytochorion: 18a. Dyjsko-svratecký úval
datum: 1939-06-24
náleze: Jaromír Klika
herbář: PR
projekt: Excerpt Atlas
poznámka: M. Marek 2018: *Peucedanum alsaticum*
ID: 14445306

původní jméno: *Peucedanum alsaticum*
lokalita: distr. Brno: Modřinec; suchá travnatá stráň u lesíku na kopci v polích, ca 1,7 km ZJZ od žel. st. v obci; 280 m
souřadnice: 49°7'52.83"N, 16°35'0.64"E, ± 250m
nadmořská výška: 280 m
fytochorion: 16. Znojensko-brněnská pahorkatina
datum: 1985-08-28
náleze: Radomír Řepka
herbář: MMI
projekt: Excerpt Atlas
ID: 14446783

původní jméno: *Peucedanum alsaticum*
lokalita: Modřice: většina zástavby Modřice, ulice Vídeňská (silnice R52), Moravský potok, Mlýnský náhon, Za Mlýnem, železniční trať
nejbližší obec: Modřice, okres Brno-venkov
souřadnice: 49°7'51.24"N, 16°36'46.37"E, ± 1030m
fytochorion: 18a. Dyjsko-svratecký úval
datum: 2021
náleze: Petr Filippov
projekt: Květena Brna
ID: 14428495

původní jméno: *Peucedanum alsaticum*

lokalita: Modřice: severozápadní cíp zástavby Modřice, převážně průmyslové areály, ulice Tyršova a Luční, Nad Bednárnou, Mučednická, Hlíny, Na Kopci, Želešická (k. ú. Modřice/Moravany u Brna/Želešice)

nejbližší obec: Modřice, okres Brno-venkov

souřadnice: 49°7'51.24"N, 16°35'31.34"E, ± 1030m

fytochorion: 16. Znojensko-brněnská pahorkatina

datum: 2020

nálezce: Petr Filippov

projekt: Květena Brna

ID: 14425142

6866c

původní jméno: *Peucedanum alsaticum*

lokalita: Silnice u Telnic.

souřadnice: 49°6'1.15"N, 16°43'1.15"E, ± 1000m

fytochorion: 20b. Hustopečská pahorkatina

datum: 1913-07-30

nálezce: Julius Bílý

herbář: BRNU

projekt: Excerpt Atlas

ID: 14444099

6866d

původní jméno: *Peucedanum alsaticum*

lokalita: Jih. vých. okolí Brna. Travnaté jižní svahy "Staré hory" u Sokolnic. V. cca 300 m n. m.

souřadnice: 49°6'45.96"N, 16°46'11.68"E, ± 100m

nadmořská výška: 300 m

fytochorion: 20b. Hustopečská pahorkatina

datum: 1978-09-22

nálezce: J. Dvořák

herbář: BRNM

projekt: Excerpt Atlas

ID: 14443511

původní jméno: *Peucedanum alsaticum*

lokalita: distr. Brno-venkov. Újezd u Brna: meze mezi sady na již. svahu Špidláku sv. obce. S. m. ca 260 m

souřadnice: 49°6'46.15"N, 16°46'11.01"E, ± 130m

nadmořská výška: 260 m

fytochorion: 20b. Hustopečská pahorkatina

datum: 1977-07-20

nálezce: Josef Palík

herbář: BRNM

projekt: Excerpt Atlas

ID: 14443515

původní jméno: *Peucedanum alsaticum*

lokalita: Brno: stepní stráňka na vrchu Stará hora nad obcí Újezdem u Sokolnic. S. m. 250 m

souřadnice: 49°6'45.96"N, 16°46'11.68"E, ± 100m

nadmořská výška: 250 m

fytochorion: 20b. Hustopečská pahorkatina

datum: 1970-09-04

nálezce: František Černochoch

herbář: BRNM

projekt: Excerpt Atlas

ID: 14443514

původní jméno: *Peucedanum alsaticum*

lokalita: "Stará hora" u Sokolnic. Stepní svah, ca 309 m.

souřadnice: 49°6'45.96"N, 16°46'11.68"E, ± 100m

nadmořská výška: 309 m

fytochorion: 20b. Hustopečská pahorkatina

datum: 1948-08-26

nálezce: Josef Dvořák

herbář: BRNM

projekt: Excerpt Atlas

ID: 14443469

původní jméno: *Peucedanum cervaria*
lokality: Špidlák (Stará hora) u Sokolnic, zbytek stepi.
souřadnice: 49°6'45.96"N, 16°46'11.68"E, ± 100m
fytochorion: 20b. Hustopečská pahorkatina
datum: 1946-08-22
náleze: Valentin Pospíšil
herbář: BRNM
projekt: Excerpt Atlas
poznámka: Původně byla rostlina na společném listu s položkou *Peucedanum cervaria* (BRNM 72619); M. Marek 2011: *Peucedanum alsaticum*
ID: 14443445

původní jméno: *Peucedanum alsaticum*
lokality: Brno: in declivibus stepposis "Stará Hora" supra Hostěrádky
souřadnice: 49°6'45.96"N, 16°46'11.68"E, ± 100m
fytochorion: 20b. Hustopečská pahorkatina
datum: 1945-07-29
náleze: V. Skřivánek
herbář: BRNM
projekt: Excerpt Atlas
ID: 14443586

původní jméno: *Peucedanum alsaticum*
lokality: Stará hora u Sokolnic.
souřadnice: 49°6'45.96"N, 16°46'11.68"E, ± 100m
fytochorion: 20b. Hustopečská pahorkatina
datum: 1920-09-16
náleze: Julius Bílý
herbář: BRNM
projekt: Excerpt Atlas
ID: 14443472

původní jméno: *Peucedanum alsaticum*
lokality: distr. Brno-venkov. Újezd u Brna: železniční násep sv. obce. S. m. ca 210 m
souřadnice: 49°6'32.88"N, 16°45'59.21"E, ± 250m
nadmořská výška: 210 m
fytochorion: 20b. Hustopečská pahorkatina
datum: 1977-09-24
náleze: Josef Palík
herbář: BRNU
projekt: Excerpt Atlas
ID: 14444070

původní jméno: *Peucedanum alsaticum*
lokality: Sokolnice u Brna, Stará hora (kóta 309). S. m. ca 290 m
souřadnice: 49°6'45.96"N, 16°46'11.68"E, ± 100m
nadmořská výška: 290 m
fytochorion: 20b. Hustopečská pahorkatina
datum: 1959-09-27
náleze: Jiří Vicherek
herbář: BRNU
projekt: Excerpt Atlas
ID: 14444107

původní jméno: *Peucedanum alsaticum*
lokality: Sokolnitzer Hügel bei Brünn, Mähren [= Sokolnice, Stará hora]
souřadnice: 49°6'45.96"N, 16°46'11.68"E, ± 100m
fytochorion: 20b. Hustopečská pahorkatina
datum: 1918-09
náleze: Otto Thenius
herbář: BRNU
projekt: Excerpt Atlas
ID: 14444065

původní jméno: *Peucedanum alsaticum*
lokalita: Sokolnitz bei Brünn, Mähren [= Sokolnice], auf grasigen Hügel
souřadnice: 49°6'45.96"N, 16°46'11.68"E, ± 100m
fytochorion: 20b. Hustopečská pahorkatina
datum: 1913-06-29
náleze: Otto Thenius
herbář: BRNU
projekt: Excerpt Atlas
ID: 14444066

původní jméno: *Peucedanum alsaticum*
lokalita: Brno: na travnatém pásu u vinice na jižním svahu Staré hory u Sokolnic – 270 m
souřadnice: 49°6'45.96"N, 16°46'11.68"E, ± 100m
nadmořská výška: 270 m
fytochorion: 20b. Hustopečská pahorkatina
datum: 1944-07-29
náleze: Josef Šourek
herbář: PR
projekt: Excerpt Atlas
poznámka: M. Marek 2018: *Peucedanum alsaticum*
ID: 14445239

původní jméno: *Peucedanum alsaticum*
lokalita: Brno: na již. svahu Staré hory u Hostěrádek – 309 m
souřadnice: 49°6'45.96"N, 16°46'11.68"E, ± 100m
nadmořská výška: 309 m
fytochorion: 20b. Hustopečská pahorkatina
datum: 1944-07-29
náleze: Josef Šourek
herbář: PR
projekt: Excerpt Atlas
poznámka: M. Marek 2018: *Peucedanum alsaticum*
ID: 14445321

původní jméno: *Peucedanum alsaticum*
lokalita: Brno: na travnatém pásu vedle vinice na již. svahu Staré hory u Sokolnic – 270 m
souřadnice: 49°6'45.96"N, 16°46'11.68"E, ± 100m
nadmořská výška: 270 m
fytochorion: 20b. Hustopečská pahorkatina
datum: 1944-07-29
náleze: Josef Šourek
herbář: PR
projekt: Excerpt Atlas
poznámka: M. Marek 2018: *Peucedanum alsaticum*
ID: 14445322

původní jméno: *Peucedanum alsaticum*
lokalita: Moravia centralis: collis Stará hora prope pag. Sokolnice.
souřadnice: 49°6'45.96"N, 16°46'11.68"E, ± 100m
fytochorion: 20b. Hustopečská pahorkatina
datum: 1926-08
náleze: Ferdinand Weber
herbář: PR;OLM
projekt: Excerpt Atlas
poznámka: M. Marek 2018: *Peucedanum alsaticum*
ID: 14445271

původní jméno: *Peucedanum alsaticum*
lokalita: Brno: na travnatém pásu u vinice na jižním svahu Staré hory u Sokolnic – 250 m
souřadnice: 49°6'45.96"N, 16°46'11.68"E, ± 100m
nadmořská výška: 250 m
fytochorion: 20b. Hustopečská pahorkatina
datum: 1944-07-29
náleze: Josef Šourek
herbář: PRC
projekt: Excerpt Atlas
ID: 14453157

původní jméno: *Peucedanum alsaticum*
lokality: Brno: na travnatém pásmu vedle vinice na již. svahu Staré hory u Sokolnic – 250 m
souřadnice: 49°6'45.96"N, 16°46'11.68"E, ± 100m
nadmořská výška: 250 m
fytochorion: 20b. Hustopečská pahorkatina
datum: 1944-07-29
náleze: Josef Šourek
herbář: PRC
projekt: Excerpt Atlas
ID: 14453166

původní jméno: *Peucedanum alsaticum*
lokality: Vyškov: stepní stráně na Staré Hoře u Hostěrádek ca 309 m
souřadnice: 49°6'45.96"N, 16°46'11.68"E, ± 100m
nadmořská výška: 309 m
fytochorion: 20b. Hustopečská pahorkatina
datum: 1941-07-29
náleze: V. Skřivánek
herbář: PRC
projekt: Excerpt Atlas
ID: 14453156

původní jméno: *Peucedanum alsaticum*
lokality: rezervace Stará hora, stepní trávníky s křovinami na J exponovaném svahu 1,4 km SV od kostela sv. Petra a Pavla v obci
nejbližší obec: Újezd u Brna, okres Brno-venkov
souřadnice: 49°6'46.00"N, 16°46'11.70"E, ± 100m
nadmořská výška: 240-307 m
fytochorion: 20b. Hustopečská pahorkatina
datum: 2006-07-14
náleze: V. Grulich
pramen: Grulich V. [ed.] (2007): Výsledky floristického kursu České botanické společnosti ve Slavkově u Brna (9–14. července 2006). -
Zpr. Čes. Bot. Společ. 42, Příl. 2007/2: 1–60.
projekt: FK ČBS
ID: 8799069

6867a

původní jméno: *Peucedanum alsaticum*
lokality: Slavkov u Brna, na severním okraji smíšeného lesa "Obora", ca 1,1 km S města, hojně. Ca 280 m n. m.
souřadnice: 49°9'52.80"N, 16°52'29.83"E, ± 200m
nadmořská výška: 280 m
fytochorion: 20a. Bučovická pahorkatina
datum: 1984-09-02
náleze: Radomír Řepka
herbář: BRNM
projekt: Excerpt Atlas
ID: 14443565

původní jméno: *Peucedanum alsaticum*
lokality: okr. Vyškov, Slavkov u Brna; severní okraj smíšeného lesa Obora, ca 1,1 km S města, hojně
souřadnice: 49°9'51.08"N, 16°52'28.44"E, ± 150m
fytochorion: 20a. Bučovická pahorkatina
datum: 1984-08-02
náleze: Radomír Řepka
herbář: MMI
projekt: Excerpt Atlas
ID: 14446773

původní jméno: *Peucedanum cervaria*
lokalita: distr. phytogeogr. 20a. Bučovická pahorkatina, opp. Slavkov u Brna: ad viam prope marg. silvae ca. 1.1 km situ
bor.-bor.-orient. a castro in oppido. Alt. ca. 290 m s. m., 49°09'54"N, 16°52'36"E
souřadnice: 49°9'54.00"N, 16°52'36.00"E
nadmořská výška: 290 m
fytochorion: 20a. Bučovická pahorkatina
datum: 2006-07-14
náleze: Jan Štěpánek
herbář: PRC
projekt: Excerpt Atlas
poznámka: M. Marek 2007: *Peucedanum alsaticum*
ID: 14453128

původní jméno: *Peucedanum alsaticum*
lokalita: M, j. okraj Hané, stepní stráně na "Urbanu" u Slavkova
souřadnice: 49°10'21.39"N, 16°53'2.61"E, ± 1000m
fytochorion: 20a. Bučovická pahorkatina
datum: s. d.
náleze: E. Vitek
pramen: A. Kudrman Věstn. Kl. Př. Prost. 1926/27, XX. 80 (1928) fide Domin ms.
projekt: Excerpt Atlas
ID: 14529257

6867b

původní jméno: *Peucedanum alsaticum*
lokalita: Vyškov-Křižanovice, kopec Vinohrad, travnatý svah. S. m. 325
souřadnice: 49°9'22.35"N, 16°55'56.38"E, ± 400m
nadmořská výška: 325 m
fytochorion: 20a. Bučovická pahorkatina
datum: 1969-08-01
náleze: Valentin Pospíšil
herbář: BRNM
projekt: Excerpt Atlas
ID: 14443518

původní jméno: *Peucedanum alsaticum*
lokalita: Vyškov: in declivibus stepposis "Malé Strany" ad pagum Komořany
souřadnice: 49°11'43.75"N, 16°55'30.97"E, ± 380m
fytochorion: 20b. Hustopečská pahorkatina
datum: 1947-08-16
náleze: V. Skřivánek
herbář: BRNM;CB
projekt: Excerpt Atlas
ID: 14443582

původní jméno: *Peucedanum alsaticum*
lokalita: Vyškov: in stepposis collis "Malé Strany" ad Komořany
souřadnice: 49°11'43.75"N, 16°55'30.97"E, ± 380m
fytochorion: 20b. Hustopečská pahorkatina
datum: 1947-09-03
náleze: V. Skřivánek
herbář: BRNM
projekt: Excerpt Atlas
ID: 14443588

původní jméno: *Peucedanum alsaticum*
lokalita: Vyškov – Komořany na stepi ve Štugruntech
souřadnice: 49°11'43.44"N, 16°55'30.36"E, ± 370m
fytochorion: 20b. Hustopečská pahorkatina
datum: 1946-08-22
náleze: Valentin Pospíšil
herbář: BRNM
projekt: Excerpt Atlas
ID: 14443495

původní jméno: *Peuced. alsat.*
lokality: Meze u Němč. háje
souřadnice: 49°9'29.83"N, 16°55'54.25"E, ± 500m
fytochorion: 20a. Bučovická pahorkatina
datum: 1913-08-05
náleze: E. Vitek
herbář: BRNM
projekt: Excerpt Atlas
ID: 14443505

původní jméno: *Peucedanum carvifolia*
lokality: Komořany u Rousínova - Malé Strany
souřadnice: 49°11'43.75"N, 16°55'30.97"E, ± 380m
fytochorion: 20b. Hustopečská pahorkatina
datum: 1985-09-03
náleze: Hlobilová
herbář: OLM
projekt: Excerpt Atlas
poznámka: Marek, M. (2012): *P. alsaticum*
ID: 14516073

původní jméno: *Peucedanum alsaticum*
lokality: střední Morava, Politaví; Marefy, výslunná stráň "Člupy"; cca 2 km SZ obce
souřadnice: 49°9'7.75"N, 16°57'27.79"E, ± 200m
fytochorion: 20a. Bučovická pahorkatina
datum: 1980-07-04
náleze: V. Tlusták
herbář: LIM
projekt: Excerpt Atlas
ID: 14523815

původní jméno: *Peucedanum alsaticum*
lokality: rezervace Stepní stráně u Komořan („Steingrunty“), 1,5 km SZ od kostela sv. Jana Křtitele v obci
nejbližší obec: Dražovice, okres Vyškov
souřadnice: 49°11'43.44"N, 16°55'30.36"E, ± 370m
nadmořská výška: 280-300 m
fytochorion: 20b. Hustopečská pahorkatina
datum: 2006-07-10
náleze: J. Chrtek
pramen: Grulich V. [ed.] (2007): Výsledky floristického kursu České botanické společnosti ve Slavkově u Brna (9–14. července 2006). -
Zpr. Čes. Bot. Společ. 42, Příl. 2007/2: 1–60.
projekt: FK ČBS
ID: 8799063

6867c

původní jméno: *Peucedanum alsaticum*
lokality: Nížkovice prope opp. Slavkov u Brna
souřadnice: 49°6'34.86"N, 16°54'3.96"E, ± 1500m
fytochorion: 20a. Bučovická pahorkatina
datum: 1969-09-02
náleze: Ferdinand Weber
herbář: PR
projekt: Excerpt Atlas
poznámka: datum naškrábané a proto nejisté; M. Marek 2018: *Peucedanum alsaticum*
ID: 14445278

původní jméno: *Peucedanum alsaticum*
lokality: Slavkov: In stepposis supra pag. Nížkovice.
souřadnice: 49°6'34.86"N, 16°54'3.96"E, ± 1500m
fytochorion: 20a. Bučovická pahorkatina
datum: 1969-07-19
náleze: Ferdinand Weber
herbář: PR
projekt: Excerpt Atlas
poznámka: M. Marek 2018: *Peucedanum alsaticum*
ID: 14445314

původní jméno: *Peucedanum alsaticum*
lokality: Nižkovice prope opp. Slavkov u Brna
souřadnice: 49°6'34.86"N, 16°54'3.96"E, ± 1500m
fytochorion: 20a. Bučovická pahorkatina
datum: 1967-08-26
náleze: Ferdinand Weber
herbář: PR
projekt: Excerpt Atlas
poznámka: M. Marek 2018: *Peucedanum alsaticum*
ID: 14445279

6867d

původní jméno: *Peucedanum*
lokality: Rašovice, myslivna "Cvrčava" [= Vrčava] prope opp. Bučovice
souřadnice: 49°6'33.33"N, 16°57'29.46"E, ± 200m
fytochorion: 20a. Bučovická pahorkatina
datum: 1967-08-26
náleze: Ferdinand Weber
herbář: PR
projekt: Excerpt Atlas
poznámka: M. Marek 2004 et 2018: *Peucedanum alsaticum*
ID: 14445280

původní jméno: *Peucedanum alsaticum*
lokality: distr. Vyškov: Marefy; Šévy, stepní svahy 1,5 km J obce
souřadnice: 49°7'57.80"N, 16°58'10.51"E, ± 200m
fytochorion: 20a. Bučovická pahorkatina
datum: 1986-08-11
náleze: Vít Grulich
herbář: MMI
projekt: Excerpt Atlas
ID: 14446810

6963c

původní jméno: *Peucedanum alsaticum*
lokality: distr. Znojmo: Vémyslice; Kocourky, step 2 km J obce
souřadnice: 49°0'9.60"N, 16°14'52.44"E, ± 250m
fytochorion: 16. Znojensko-brněnská pahorkatina
datum: 1984-08-27
náleze: Vít Grulich
herbář: MMI
projekt: Excerpt Atlas
ID: 14446772

původní jméno: *Peucedanum alsaticum*
lokality: Džbánice (jz. Morava, okr. Mor. Krumlov)
souřadnice: 49°0'0.79"N, 16°13'24.13"E, ± 2000m
fytochorion: 16. Znojensko-brněnská pahorkatina
datum: 1944-10-29
náleze: Jaroslav Horňanský
herbář: PRC
projekt: Excerpt Atlas
ID: 14453126

lokality: distr. Mor. Krumlov: in collis steppiscis apud pag. Džbánice, alt. 350 m s. m.
souřadnice: 49°0'0.79"N, 16°13'24.13"E, ± 2000m
nadmořská výška: 350 m
fytochorion: 16. Znojensko-brněnská pahorkatina
datum: 1944-08-25
náleze: Josef Dostál
herbář: PRC
projekt: Excerpt Atlas
ID: 14453153

6963d

původní jméno: *Peucedanum alsaticum*
lokalita: Vémysllice, stepní kopeček "Varta", 323 m
souřadnice: 49°0'7.33"N, 16°15'20.37"E, ± 300m
nadmořská výška: 323 m
fytochorion: 16. Znojemsko-brněnská pahorkatina
datum: 1944-08-19
náleze: J. Horňanský
herbář: BRNM;PRC
projekt: Excerpt Atlas
ID: 14443523

6964a

původní jméno: *Peucedanum alsaticum*
lokalita: Nekosená louka vlevo od cesty za rozhlednou na Oklíkách
souřadnice: 49°5'56.23"N, 16°24'10.87"E, ± 150m
fytochorion: 16. Znojemsko-brněnská pahorkatina
datum: 2008-08-30
náleze: Zuzana Lotreková
herbář: BRNM
projekt: Excerpt Atlas
ID: 14443952

původní jméno: *Peucedanum alsaticum*
lokalita: Ivančice, distr. Brno: In nemore aprico australi supra molam pristinam "Stříbský mlýn". S. m. ca 340 m
souřadnice: 49°5'33.72"N, 16°24'3.82"E, ± 500m
fytochorion: 16. Znojemsko-brněnská pahorkatina
datum: 1971-09-05
náleze: Anežka Hrabětová
herbář: BRNU
projekt: Excerpt Atlas
ID: 14444071

původní jméno: *Peucedanum alsaticum*
lokalita: distr. Brno: Budkovice; pastviny 0,5 km JJZ obce, slepenec
souřadnice: 49°4'8.25"N, 16°20'26.61"E, ± 150m
fytochorion: 16. Znojemsko-brněnská pahorkatina
datum: 1984-08-31
náleze: Vít Grulich; Radomír Řepka
herbář: MMI
projekt: Excerpt Atlas
ID: 14446770

6964c

původní jméno: *Peucedanum alsaticum*
lokalita: Znoj.-brn. pah., Vedrovice, suchá mez u výběžku akátového lesa do polí na V–SV svahu kopce Leskoun, ca 1,4 km JJZ obce,
vzácně. S. m. 290 m
souřadnice: 49°0'37.78"N, 16°22'8.52"E
nadmořská výška: 290 m
fytochorion: 16. Znojemsko-brněnská pahorkatina
datum: 1986-08-27
náleze: Radomír Řepka
herbář: BRNM
projekt: Excerpt Atlas
ID: 14443558

původní jméno: *Peucedanum alsaticum*
lokalita: Leskoun, vých. svah
souřadnice: 49°0'29.11"N, 16°22'0.34"E, ± 400m
fytochorion: 16. Znojemsko-brněnská pahorkatina
datum: 1951-08-04
náleze: J. Horňanský
herbář: BRNM
projekt: Excerpt Atlas
ID: 14443524

původní jméno: *Peucedanum cervaria*

lokality: Okolí Mor. Krumlova. Leskoun u Olbramovic.

souřadnice: 49°0'29.62"N, 16°21'39.94"E, ± 750m

fytochorion: 16. Znojensko-brněnská pahorkatina

datum: 1936-09-03

nálezce: František Švestka

herbář: BRNM

projekt: Excerpt Atlas

poznámka: Původně byla rostlina na společném listu s položkou *Peucedanum cervaria* (BRNM 25111); M. Marek 2011: *Peucedanum*

alsaticum

ID: 14443458

původní jméno: *Peucedanum alsaticum*

lokality: Křovinatá stráň. Vedrovice u Moravského Krumlova.

souřadnice: 49°1'17.00"N, 16°22'36.43"E, ± 2000m

fytochorion: 16. Znojensko-brněnská pahorkatina

datum: 1934-08-13

nálezce: Souček

herbář: BRNM

projekt: Excerpt Atlas

ID: 14443492

původní jméno: *Peucedanum alsaticum*

lokality: Mor. Krumlov: pr. p. Vedrovice, in loesaceis

souřadnice: 49°1'17.00"N, 16°22'36.43"E, ± 2000m

fytochorion: 16. Znojensko-brněnská pahorkatina

datum: 1932-05

nálezce: Jindřich Suza

herbář: BRNU

projekt: Excerpt Atlas

ID: 14444088

6965a

původní jméno: *Peucedanum alsaticum*

lokality: Znoj.-brn. pah., Hajany, suché sprašové meze v polích k Syrovicím, ca 1,2 km JJV obce, na několika místech vzácně roztr. 270 m

souřadnice: 49°5'58.63"N, 16°33'1.96"E, ± 200m

nadmořská výška: 270 m

fytochorion: 16. Znojensko-brněnská pahorkatina

datum: 1986-09-19

nálezce: Radomír Řepka

herbář: BRNM;MMI;LIM

projekt: Excerpt Atlas

ID: 14443447

původní jméno: *Peucedanum alsaticum*

lokality: Dyjsko-svratecký úval, Vojkovic n. Svr., vrchol travnaté stráně nad nivou potoka s rybníky (J svah štěrkopísk. terasy), ca 1,5 km ZJZ od žel. zast. u obce, hojně. 225 m

souřadnice: 49°3'19.21"N, 16°34'36.50"E, ± 100m

nadmořská výška: 225 m

fytochorion: 16. Znojensko-brněnská pahorkatina

datum: 1986-10-11

nálezce: Radomír Řepka

herbář: BRNM;LIM

projekt: Excerpt Atlas

ID: 14443449

původní jméno: *Peucedanum alsaticum*

lokality: 16, Vojkovice n. Svr., vrchol travnaté stráně nad nivou potoka s rybníky (J svah štěrkopísk. terasy), ca 1,5 km ZJZ od žel. zast.

u obce, hojně. S. m. 225 m

souřadnice: 49°3'19.21"N, 16°34'36.50"E, ± 100m

nadmořská výška: 225 m

fytochorion: 16. Znojemsko-brněnská pahorkatina

datum: 1986-10-11

nálezce: Radomír Řepka

herbář: BRNM

projekt: Excerpt Atlas

ID: 14443559

původní jméno: *Silaum silaus*

lokality: Ořečov u Brna, travnatá mez s alejí švestek mezi poli JV od vsi. S. m.: 250 m

souřadnice: 49°5'48.02"N, 16°32'16.07"E, ± 340m

nadmořská výška: 250 m

fytochorion: 16. Znojemsko-brněnská pahorkatina

datum: 1982-09-02

nálezce: Jaroslav Čáp

herbář: BRNM

projekt: Excerpt Atlas

poznámka: M. Marek 2013: *Peucedanum alsaticum*

ID: 14443504

původní jméno: *Peucedanum alsaticum*

lokality: EVL Bezourek

nejbližší obec: Syrovice, okres Brno-venkov

souřadnice: 49°5'29.72"N, 16°33'0.67"E, ± 141m

fytochorion: 16. Znojemsko-brněnská pahorkatina

datum: 2009

nálezce: Tomáš Vymyslický

pramen: AQ - Service, s.r.o. (Natura 2000 - implementace v Jihomoravském kraji, 2.etapa, REALIZACE PRŮZKUMŮ A INVENTARIZACÍ): Zpráva o výsledcích k provedenému botanickému průzkumu na EVL CZ0620001 - Bezourek. 2009.

projekt: NDOP

ID: 6960223

6965d

původní jméno: *Peucedanum alsaticum*

lokality: 20b. Hustopeč. pah., Židlochovice, meze podél cesty mezi sady na Z svahu kopce Výhon, J od koty 258 Strže ca 1,3 km SV

zámečku v obci, hojně. S. m. 250 m

souřadnice: 49°2'36.57"N, 16°37'39.72"E, ± 100m

nadmořská výška: 250 m

fytochorion: 20b. Hustopečská pahorkatina

datum: 1992-09-27

nálezce: Radomír Řepka

herbář: BRNM

projekt: Excerpt Atlas

ID: 14443497

původní jméno: *Peucedanum alsaticum*

lokality: 20b. Hustopeč. pah., Blučina, suchá mez u polní cesty na V bázi kopce Výhon, ca 2,0 km JV obce, ojed. S. m. 230 m

souřadnice: 49°2'32.32"N, 16°39'46.95"E, ± 400m

nadmořská výška: 230 m

fytochorion: 20b. Hustopečská pahorkatina

datum: 1992-09-27

nálezce: Radomír Řepka

herbář: BRNM;MMI

projekt: Excerpt Atlas

ID: 14443498

původní jméno: *Peucedanum cervaria*
lokalita: Travnatý úklon na Výhonu u Židlochovic.
souřadnice: 49°2'29.97"N, 16°38'20.85"E, ± 700m
fytochorion: 20b. Hustopečská pahorkatina
datum: 1933-07-06
náleze: František Švestka
herbář: BRNM
projekt: Excerpt Atlas
poznámka: M. Marek 2011: *Peucedanum alsaticum*
ID: 14443459

původní jméno: *Peucedanum alsaticum*
lokalita: Morava – Židlochovice: Meze polí na stráních Vejhonu k Nosislavi [= kopec Výhon]
souřadnice: 49°2'0.82"N, 16°38'17.34"E, ± 850m
fytochorion: 20b. Hustopečská pahorkatina
datum: 1919-08-12
náleze: Stanislav Staněk
herbář: BRNU
projekt: Excerpt Atlas
ID: 14444087

lokalita: distr. Brno: declivia fruticosa collis Výhon (Dl. Liš) supra pag. Nosislav apud opp. Židlochovice, 220 m s. m., solo argilloso
souřadnice: 49°2'0.82"N, 16°38'17.34"E, ± 850m
nadmořská výška: 220 m
fytochorion: 20b. Hustopečská pahorkatina
datum: 1944-07-20
náleze: Josef Dostál
herbář: PRC
projekt: Excerpt Atlas
poznámka: M. Marek 2007: *Peucedanum alsaticum*
ID: 14453125

původní jméno: *Peucedanum alsaticum*
lokalita: Vejhon (kóta 355), Židlochovice
souřadnice: 49°2'29.97"N, 16°38'20.85"E, ± 700m
fytochorion: 20b. Hustopečská pahorkatina
datum: 1950-07-12
náleze: F. Kvapilík
herbář: OLM
projekt: Excerpt Atlas
ID: 14516187

původní jméno: *Peucedanum alsaticum*
lokalita: Nosislav (BO), zarůstající sad asi 2 km SV od kostela v obci.
souřadnice: 49°1'29.00"N, 16°38'45.00"E
nadmořská výška: 275 m
fytochorion: 20b. Hustopečská pahorkatina
datum: 2003-08-27
náleze: T. Vymyslický
projekt: ČNFD
ID: 2842902

původní jméno: *Peucedanum alsaticum*
lokalita: EVL Nové hory
nejbližší obec: Blučina, okres Brno-venkov
souřadnice: 49°2'48.42"N, 16°38'4.41"E, ± 682m
fytochorion: 20b. Hustopečská pahorkatina
datum: 2009
náleze: Martin Dančák
pramen: Dančák Martin, AQ-Service, s.r.o. Natura 2000 - implementace v Jihomoravském kraji, 2.etapa, REALIZACE PRŮZKUMŮ A INVENTARIZACÍ: Zpráva o výsledcích k provedenímu botanickému průzkumu na EVL CZ0620011 - Nové hory. 2009.
projekt: NDOP
ID: 7070365

6966b

původní jméno: *Peucedanum alsaticum*
lokalita: 0_aktual_244317_1_T7
nejbližší obec: Újezd u Brna, okres Brno-venkov
souřadnice: 49°4'49.48"N, 16°46'15.24"E, ± 190m
fytochorion: 20b. Hustopečská pahorkatina
datum: 2001
náleze: Pavel Lustyk
pramen: Anonymus. Mapování biotopů, kap. 8. 2005.
projekt: NDOP
poznámka: Datum nálezu: 01.05.2001 - 29.09.2004
ID: 4630867

6966c

původní jméno: *Peucedanum alsaticum*
lokalita: 20b. Hustop. pah., BI, Blučina, suchá lada ukloněná k Z v trati Staré hory, 2,1 km VJV kostela v obci, dosti hojně. S. m. 230 m
souřadnice: 49°2'43.50"N, 16°40'11.38"E
nadmořská výška: 230 m
fytochorion: 20b. Hustopečská pahorkatina
datum: 1995-08-27
náleze: Radomír Řepka
herbář: BRNM
projekt: Excerpt Atlas
ID: 14443456

původní jméno: *Peucedanum alsaticum*
lokalita: Židlochovice: In decl. stepposis supra Nosislav.
souřadnice: 49°1'13.97"N, 16°39'58.13"E, ± 1000m
fytochorion: 20b. Hustopečská pahorkatina
datum: 1968-09-11
náleze: Ferdinand Weber
herbář: PR
projekt: Excerpt Atlas
poznámka: M. Marek 2018: *Peucedanum alsaticum*
ID: 14445233

6966d

původní jméno: *Peucedanum alsaticum*
lokalita: Klobouky u Brna: Collis Zágraza supra pag. Borkovany.
souřadnice: 49°1'47.50"N, 16°48'39.04"E, ± 1000m
fytochorion: 20b. Hustopečská pahorkatina
datum: 1969-09-05
náleze: Ferdinand Weber
herbář: PR
projekt: Excerpt Atlas
poznámka: M. Marek 2018: *Peucedanum alsaticum*
ID: 14445222

původní jméno: *Peucedanum alsaticum*
lokalita: Klobouky u Brna: In decl. stepp. Randler supra pag. Bošovice [= vrch Vysoká].
souřadnice: 49°2'36.22"N, 16°49'53.35"E, ± 600m
fytochorion: 20b. Hustopečská pahorkatina
datum: 1969-09-04
náleze: Ferdinand Weber
herbář: PR
projekt: Excerpt Atlas
poznámka: M. Marek 2018: *Peucedanum alsaticum*
ID: 14445223

původní jméno: *Peucedanum alsaticum*
lokalita: PR Visengrunty 880
souřadnice: 49°2'44.59"N, 16°49'39.14"E, ± 402m
fytochorion: 20b. Hustopečská pahorkatina
datum: 2014-06
pramen: ZO ČSOP Hořepník Prostějov - kolektiv autorů (2014): Výsledky floristického minikurzu ZO ČSOP Hořepník 2014
projekt: NDOP
ID: 11966019

6967a

původní jméno: *Peucedanum alsaticum*
lokalita: 20a. Bučov. pah., VY, Milešovice, suché stráně a meze bývalého ovoc. sadu s xerothermními prvky zv. Milešovická stráně, pod lesem Boří, 1,2 km VJV kostela v obci, v dolní části sadu roztr. S. m. 250–270 m
souřadnice: 49°4'50.54"N, 16°52'9.50"E, ± 100m
nadmořská výška: 250-270 m
fytochorion: 20a. Bučovická pahorkatina
datum: 1994-07-21
náleze: Radomír Řepka
herbář: BRNM
projekt: Excerpt Atlas
ID: 14443500

původní jméno: *Peucedanum alsaticum*
lokalita: okr. Vyškov: Milešovice, staré úvozové cesty severně lesa Bory, cca 800 m východně obce. 260–300 m n. m.
souřadnice: 49°4'54.13"N, 16°52'12.47"E, ± 130m
nadmořská výška: 260-300 m
fytochorion: 20a. Bučovická pahorkatina
datum: 1991-09-04
náleze: Karel Sutorý
herbář: BRNM
projekt: Excerpt Atlas
ID: 14443454

původní jméno: *Peucedanum alsaticum*
lokalita: Stráň v údolí potoka Horáčka, pod lesem Boří, ca 1,5 km JZ od Kobeřic; okres Vyškov. S. m. 330 m
souřadnice: 49°4'54.47"N, 16°52'16.90"E, ± 200m
nadmořská výška: 330 m
fytochorion: 20a. Bučovická pahorkatina
datum: 1986-08-22
náleze: Z. Ondráčková
herbář: BRNU
projekt: Excerpt Atlas
ID: 14444056

původní jméno: *Peucedanum alsaticum*
lokalita: Slavkov u Brna: In decl. stepp. supra vicum Lovčičky.
souřadnice: 49°4'7.14"N, 16°50'51.28"E, ± 1300m
fytochorion: 20a. Bučovická pahorkatina
datum: 1969-09-02
náleze: Ferdinand Weber
herbář: PR
projekt: Excerpt Atlas
poznámka: M. Marek 2018: *Peucedanum alsaticum*
ID: 14445224

původní jméno: *Peucedanum alsaticum*
lokalita: Moravia: Slavkov: In fruticosis supra Milešovice.
souřadnice: 49°5'4.23"N, 16°51'21.36"E, ± 800m
fytochorion: 20a. Bučovická pahorkatina
datum: 1966-08
náleze: Ferdinand Weber
herbář: OLM
projekt: Excerpt Atlas
ID: 14516068

původní jméno: *Peucedanum alsaticum*
lokalita: stepní vegetace mezi obcí a Milešovicemi (49°04'52" N, 16°52'13" E)
nejbližší obec: Kobeřice u Brna, okres Vyškov
souřadnice: 49°4'52.00"N, 16°52'13.00"E
nadmořská výška: 260 m
fytochorion: 20a. Bučovická pahorkatina
datum: 2006-07-11
náleze: T. Vymyslický
pramen: Grulich V. [ed.] (2007): Výsledky floristického kursu České botanické společnosti ve Slavkově u Brna (9–14. července 2006). - Zpr. Čes. Bot. Společ. 42, Příl. 2007/2: 1–60.
projekt: FK ČBS
ID: 8799067

6967c

původní jméno: *Peucedanum alsaticum*
lokalita: Slavkov: In stepposis ad pag. Velké Hoštěrádky.
souřadnice: 49°1'59.54"N, 16°52'13.73"E, ± 1500m
fytochorion: 20b. Hustopečská pahorkatina
datum: 1968-09-17
náleze: Ferdinand Weber
herbář: PR
projekt: Excerpt Atlas
poznámka: M. Marek 2018: *Peucedanum alsaticum*
ID: 14445236

původní jméno: *Peucedanum alsaticum*
lokalita: Hodonín: In stepposis ad pag. Bohumilice.
souřadnice: 49°1'2.75"N, 16°53'39.70"E, ± 1300m
fytochorion: 20b. Hustopečská pahorkatina
datum: 1968-09-04
náleze: Ferdinand Weber
herbář: PR
projekt: Excerpt Atlas
poznámka: M. Marek 2018: *Peucedanum alsaticum*
ID: 14445309

původní jméno: *Peucedanum alsaticum*
lokalita: Dambořice; porost bez managementu zarůstá křovinami, dosud druhy T3.4
souřadnice: 49°1'41.93"N, 16°54'23.05"E, ± 55m
fytochorion: 20b. Hustopečská pahorkatina
datum: 2014-09-08
náleze: Karin Hustáková
pramen: Hustáková Karin (2014): Aktualizace mapovacího okrsku cz1148 - Aktualizace vrstvy mapování biotopů ČR
projekt: NDOP
poznámka: T3.4D
ID: 13057963

6967d

původní jméno: *Peucedanum alsaticum*
lokalita: Kyjov – Hodonín: In stepposis supra pag. Dambořice.
souřadnice: 49°2'23.03"N, 16°55'6.10"E, ± 1800m
fytochorion: 20b. Hustopečská pahorkatina
datum: 1968-09-04
náleze: Ferdinand Weber
herbář: PR
projekt: Excerpt Atlas
poznámka: M. Marek 2018: *Peucedanum alsaticum*
ID: 14445316

původní jméno: *Peucedanum alsaticum*

lokality: Za Homilkou [Okr. Hodonín, Nenkovice – Želetice – Dražůvky; přesnější lokalizace neznámá, Homilka je Holubovo provizorní označení pro nějaký kopeček nebo stráň v blízkosti Želetic, snad mezi vrchem Homole a obcí Želetice]

souřadnice: 49°0'31.75"N, 16°59'52.31"E, ± 500m

fytochorion: 20b. Hustopečská pahorkatina

datum: 1949-06-23

nálezce: Josef Holub

herbář: PRA

projekt: Excerpt Atlas

ID: 14518352

původní jméno: *Peucedanum alsaticum*

lokality: Želetice u Kyjova; pěkný sečený porost

souřadnice: 49°0'17.86"N, 16°59'45.11"E, ± 100m

fytochorion: 20b. Hustopečská pahorkatina

datum: 2013-07-07

nálezce: Karin Hustáková

pramen: Hustáková Karin (2014): Aktualizace mapovacího okrsku cz1130 - Aktualizace vrstvy mapování biotopů ČR

projekt: NDOP

poznámka: T3.4D

ID: 12316416

6968a

původní jméno: *Peucedanum*

lokality: Lovčice

souřadnice: 49°3'56.17"N, 17°3'22.85"E, ± 1700m

fytochorion: 20b. Hustopečská pahorkatina

datum: 1973-08-02

nálezce: s. coll.

herbář: BRNM

projekt: Excerpt Atlas

poznámka: V. Grulich 1995: *Peucedanum alsaticum*

ID: 14443543

6968c

původní jméno: *Peucedanum alsaticum*

lokality: Želetice (jižně Ždánic), stepní kopečky "Adamce", ca 250 m

souřadnice: 49°0'25.17"N, 17°0'1.27"E, ± 410m

nadmořská výška: 250 m

fytochorion: 20b. Hustopečská pahorkatina

datum: 1957-07-08

nálezce: František Šmarda

herbář: BRNM

projekt: Excerpt Atlas

ID: 14443584

původní jméno: *Peucedanum alsaticum*

lokality: Želetice – Ždanice, Špidlák

souřadnice: 49°0'25.17"N, 17°0'1.27"E, ± 410m

fytochorion: 20b. Hustopečská pahorkatina

datum: 1955-09-17

nálezce: P. Švanda

herbář: BRNM

projekt: Excerpt Atlas

poznámka: M. Marek 2011: est!

ID: 14443580

původní jméno: *Peucedanum alsaticum*

lokality: Distr. Kyjov, NPP Na Adamcích asi 1 km JZ od obce Želetice; okraje cest. S. m. 240

souřadnice: 49°0'25.17"N, 17°0'1.27"E, ± 410m

nadmořská výška: 240 m

fytochorion: 20b. Hustopečská pahorkatina

datum: 1994-07-24

nálezce: Marcela Kobzinková

herbář: BRNU

projekt: Excerpt Atlas

ID: 14444079

původní jméno: *Peucedanum alsaticum*
lokalita: Kyjov: In decl. stepp. prope pag. Stavěšice.
souřadnice: 49°0'2.87"N, 17°1'45.27"E, ± 1200m
fytochorion: 20b. Hustopečská pahorkatina
datum: 1969-09-01
náleze: Ferdinand Weber
herbář: PR
projekt: Excerpt Atlas
poznámka: M. Marek 2018: *Peucedanum alsaticum*
ID: 14445237

původní jméno: *Peucedanum alsaticum*
lokalita: Kyjov: In nemorum prope pag. Dražůvky.
souřadnice: 49°1'50.92"N, 17°1'8.73"E, ± 1400m
fytochorion: 20b. Hustopečská pahorkatina
datum: 1969-09-01
náleze: Ferdinand Weber
herbář: PR
projekt: Excerpt Atlas
poznámka: M. Marek 2018: *Peucedanum alsaticum*
ID: 14445315

původní jméno: *Peucedanum alsaticum*
lokalita: Kyjov: Collis Adamec ad pag. Nenkovice
souřadnice: 49°0'25.17"N, 17°0'1.27"E, ± 410m
fytochorion: 20b. Hustopečská pahorkatina
datum: 1969-09-01
náleze: Ferdinand Weber
herbář: PR
projekt: Excerpt Atlas
poznámka: M. Marek 2018: *Peucedanum alsaticum*
ID: 14445317

původní jméno: *Peucedanum alsaticum*
lokalita: distr. Hodonín: Želetice; Adamec, stepní stráň 1 km JZ obce
souřadnice: 49°0'29.73"N, 17°0'11.55"E, ± 150m
fytochorion: 20b. Hustopečská pahorkatina
datum: 1986-09-02
náleze: Vít Grulich
herbář: MMI
projekt: Excerpt Atlas
ID: 14446809

původní jméno: *Peucedanum alsaticum*
lokalita: distr. Hodonín: Želetice; Adamce, stepní stráně 0,8 km JZ obce
souřadnice: 49°0'30.94"N, 17°0'10.70"E, ± 200m
fytochorion: 20b. Hustopečská pahorkatina
datum: 1984-07-25
náleze: Vít Grulich
herbář: MMI
projekt: Excerpt Atlas
ID: 14446775

původní jméno: *Peucedanum alsaticum*
lokalita: Flora moravica, Želetice u Kyjova: stepní stráně ca 1 km JZ od obce
souřadnice: 49°0'26.93"N, 17°0'1.37"E, ± 300m
fytochorion: 20b. Hustopečská pahorkatina
datum: 1998-07-01
náleze: M. Elsnerová
herbář: GM
projekt: Excerpt Atlas
ID: 14519874

původní jméno: *Peucedanum alsaticum*
lokalita: Flora moravica; Želetice u Kyjova: stepní stráně ca 1 km JZ obce
souřadnice: 49°0'26.93"N, 17°0'1.37"E, ± 300m
fytochorion: 20b. Hustopečská pahorkatina
datum: 1987-08-17
náleze: M. Elsnerová
herbář: GM
projekt: Excerpt Atlas
ID: 14519873

původní jméno: *Peucedanum alsaticum*
lokalita: Nenkovice; fragmenty druhově pestrých suchých travníků, zarůstá křovinami, bez managementu
souřadnice: 49°0'26.74"N, 17°0'22.16"E, ± 65m
fytochorion: 20b. Hustopečská pahorkatina
datum: 2013-07-07
náleze: Karin Hustáková
pramen: Hustáková Karin (2014): Aktualizace mapovacího okrsku cz1130 - Aktualizace vrstvy mapování biotopů ČR
projekt: NDOP
poznámka: T3.4D
ID: 12316955

6969a

původní jméno: *Peucedanum alsaticum*
lokalita: Jižní okraj Chříbů. Moravany: vinohrady – lesní okraj (dub) u hostince Kameňák
souřadnice: 49°3'56.12"N, 17°10'31.45"E, ± 150m
fytochorion: 77c. Chříby
datum: 1958-06
náleze: František Šmarda
herbář: BRNM
projekt: Excerpt Atlas
ID: 14443462

6969b

původní jméno: *Peucedanum alsaticum*
lokalita: 407.Stříbrnice, S okraj obce
nejbližší obec: Stříbrnice, okres Uherské Hradiště
souřadnice: 49°3'37.80"N, 17°18'29.50"E, ± 500m
nadmořská výška: 250 m
fytochorion: 20b. Hustopečská pahorkatina
datum: 1987
náleze: Jiří Sádlo
pramen: Grulich V. (1989): Výsledky floristického kursu ČSBS v Uherském Hradišti 1987. - Odbor kultury ONV, Uherské Hradiště.
projekt: FLDOK
poznámka: s.l.
ID: 8690930

6970d

původní jméno: *Peucedanum alsaticum*
lokalita: Výslunné meze mezi Kunovicemi a Hlukem
souřadnice: 49°0'45.14"N, 17°29'27.97"E, ± 2500m
fytochorion: 19. Bílé Karpaty stepní
datum: 1916-08-11
náleze: M. Béňa
herbář: BRNU
projekt: Excerpt Atlas
ID: 14444081

6971a

původní jméno: *Peucedanum alsaticum*
lokalita: Moravia: in collinis supra pag. Popovice (Uh. Brod).
souřadnice: 49°3'8.52"N, 17°32'2.77"E, ± 1500m
fytochorion: 19. Bílé Karpaty stepní
datum: 1926-09-01
náleze: Ferdinand Weber
herbář: PR;OLM
projekt: Excerpt Atlas
poznámka: M. Marek 2018: *Peucedanum alsaticum*
ID: 14445324

6971c

lokalita: Popovice u Hrad., SM 200, hoj. ve stepochlumu na výslun. břehu nad tratí k Olšavě
souřadnice: 49°2'55.15"N, 17°31'3.91"E, ± 300m
fytochorion: 19. Bílé Karpaty stepní
datum: 1949-10-16
náleze: Stanislav Staněk
herbář: BRNM
projekt: Excerpt Atlas
ID: 14443976

původní jméno: *Peucedanum alsaticum*
lokalita: distr. Uherské Hradiště, Vlčnov, meze kolem cesty na J svahu Myšinců 1 km SV od obce. S. m. cca 330 m n. m.
souřadnice: 49°1'17.33"N, 17°34'51.72"E, ± 300m
nadmořská výška: 330 m
fytochorion: 19. Bílé Karpaty stepní
datum: 1995-09-08
náleze: Ivana Moštková
herbář: BRNU
projekt: Excerpt Atlas
ID: 14444075

původní jméno: *Peucedanum alsaticum*
lokalita: Bílé Karpaty stepní, Míkovice nad Olšavou, JV od obce, SV od rybníku [6971-31], horní okraj komplexu sadů
souřadnice: 49°1'56.11"N, 17°30'57.17"E, ± 150m
fytochorion: 19. Bílé Karpaty stepní
datum: 2009-07-29
náleze: J. W. Jongepier
herbář: BRNU
projekt: Excerpt Atlas
ID: 14444273

původní jméno: *Peucedanum alsaticum*
lokalita: distr. Uherské Hradiště: Popovice; strážka nad tratí 0,3 km JV nádraží
souřadnice: 49°2'42.26"N, 17°31'51.11"E, ± 150m
fytochorion: 19. Bílé Karpaty stepní
datum: 1983-09-12
náleze: Vít Grulich
herbář: MMI
projekt: Excerpt Atlas
ID: 14446790

6971d

původní jméno: *Peucedanum alsaticum*
lokalita: distr. Uherské Hradiště: Vlčnov; staré sady nad SV okrajem obce
souřadnice: 49°1'10.89"N, 17°35'9.07"E, ± 300m
fytochorion: 19. Bílé Karpaty stepní
datum: 1984-07-24
náleze: Vít Grulich
herbář: MMI
projekt: Excerpt Atlas
ID: 14446771

6972c

původní jméno: *Peucedanum alsaticum*
lokalita: U1- V 5. Uherské Hradiště: Újezdec: Rajičko (6972c 1924)
nejbližší obec: Újezdec, okres Uherské Hradiště
souřadnice: 49°2'53.00"N, 17°42'45.00"E
fytochorion: 19. Bílé Karpaty stepní
datum: 1924
pramen: Staněk S., Jongepierová I. & Jongepier J. W. (1996): Historická květena Bílých Karpat. - Sborn. Přírod. Klubu Uherské Hradiště, suppl. [1]: 1-194.
projekt: FLDOK
ID: 9746152

7062c

původní jméno: *Peucedanum alsaticum*
lokalita: distr. Znojmo: na staré kamenné zdi zříceniny hradu Lapikus v Pábovském lese SZ od obce Plaveč. S. m. cca 315 m
souřadnice: 48°56'12.60"N, 16°3'8.76"E
nadmořská výška: 315 m
fytochorion: 68. Moravské podhůří Vysočiny
datum: 1972-08-15
nálezce: D. Pokorná
herbář: BRNU
projekt: Excerpt Atlas
ID: 14444080

7062d

původní jméno: *Peucedanum alsaticum*
lokalita: distr. Znojmo: Horní Dunajovice; strážky u starých lomů 1,5 km Z obce
souřadnice: 48°56'55.48"N, 16°8'35.15"E, ± 300m
fytochorion: 16. Znojemsko-brněnská pahorkatina
datum: 1985-08-15
nálezce: Vít Grulich
herbář: MMI
projekt: Excerpt Atlas
ID: 14446776

7063a

původní jméno: *Peucedanum alsaticum*
lokalita: Znoj.-brn. pah., Vémyslice, suchá mez u cesty na úpatí východněji položeného kopce v SPR Na kocourkách, ca 2,7 km JJZ
obce, vzácně. S. m. 310 m
souřadnice: 48°59'56.46"N, 16°14'53.30"E, ± 50m
nadmořská výška: 310 m
fytochorion: 16. Znojemsko-brněnská pahorkatina
datum: 1989-07-29
nálezce: Radomír Řepka
herbář: BRNM
projekt: Excerpt Atlas
ID: 14443555

původní jméno: *Peucedanum alsaticum*
lokalita: Vémyslice: PR Na Kocourkách, jižní část chráněného území
souřadnice: 48°59'44.73"N, 16°14'50.13"E
fytochorion: 16. Znojemsko-brněnská pahorkatina
datum: 2023-07-01
nálezce: Shyriaieva, Dariia
pramen: not.
projekt: Excerpt Atlas
poznámka: <https://www.inaturalist.org/observations/170529465>
ID: 14453907

7063b

původní jméno: *Peucedanum alsaticum*
lokality: 16. Znoj.-brn. pah., Kadov, stepní porost nad vápencovými skalkami po pravé straně silnice Hostěradice–M. Krumlov, ca 1,3 km ZJZ obce, roztr. S. m. 250 m
souřadnice: 48°58'47.00"N, 16°16'15.12"E, ± 150m
nadmořská výška: 250 m
fytochorion: 16. Znojemsko-brněnská pahorkatina
datum: 1991-08-30
náleze: Radomír Řepka
herbář: BRNM
projekt: Excerpt Atlas
ID: 14443548

původní jméno: *Peucedanum alsaticum*
lokality: 16. Znoj.-brn. pah., Míšovice, suchá strážka u borové výsadby na J svahu pahorku nad tratí "Dlouhá", ca 1,9 km SSZ obce, hojně. S. m. 240 m
souřadnice: 48°58'47.81"N, 16°15'1.05"E, ± 130m
nadmořská výška: 240 m
fytochorion: 16. Znojemsko-brněnská pahorkatina
datum: 1991-08-30
náleze: Radomír Řepka
herbář: BRNM
projekt: Excerpt Atlas
ID: 14443549

původní jméno: *Peucedanum alsaticum*
lokality: 16. Znoj.-brn. pah., Kadov, mez u J okraje vinohradů a mez podél silnice Hostěradice–Mor. Krumlov (u vinic) ca 1,4 km ZSZ obce, hojně. S. m. 240 m
souřadnice: 48°59'16.27"N, 16°16'13.19"E, ± 150m
nadmořská výška: 240 m
fytochorion: 16. Znojemsko-brněnská pahorkatina
datum: 1991-08-30
náleze: Radomír Řepka
herbář: BRNM
projekt: Excerpt Atlas
ID: 14443556

původní jméno: *Peucedanum alsaticum*
lokality: Znoj.-brn. pah., Kadov, malá stepní strážka s borovou výsadbou na J svahu S od trati Dlouhá, ca 2,3 km Z–ZJZ obce, hojně. S. m. 250 m
souřadnice: 48°58'47.91"N, 16°15'1.02"E, ± 130m
nadmořská výška: 250 m
fytochorion: 16. Znojemsko-brněnská pahorkatina
datum: 1990-04-16
náleze: Radomír Řepka
herbář: BRNM
projekt: Excerpt Atlas
ID: 14443594

původní jméno: *Peucedanum alsaticum*
lokality: Znoj.-brn. pah., Kadov, vápencové skalky nad silnicí Hostěradice–M. Krumlov, ca 1,25 km ZJZ obce, hojně. 250 m
souřadnice: 48°58'47.53"N, 16°16'13.91"E, ± 50m
nadmořská výška: 250 m
fytochorion: 16. Znojemsko-brněnská pahorkatina
datum: 1990-04-16
náleze: Radomír Řepka
herbář: BRNM
projekt: Excerpt Atlas
ID: 14443595

původní jméno: *Peucedanum alsaticum*
lokalita: Hostěradice
souřadnice: 48°57'2.33"N, 16°15'40.25"E, ± 2000m
fytochorion: 16. Znojemsko-brněnská pahorkatina
datum: 1962-06
nálezc: Jan Šmarda; L. Vaněčková
herbář: BRNM
projekt: Excerpt Atlas
ID: 14443539

původní jméno: *Peucedanum alsaticum*
lokalita: Stepní stráně "Na Kocourkách" u Vémyslic, okres Znojmo
souřadnice: 48°59'51.33"N, 16°14'54.40"E, ± 260m
fytochorion: 16. Znojemsko-brněnská pahorkatina
datum: 1984-08
nálezc: F. Grüll
herbář: BRNU
projekt: Excerpt Atlas
ID: 14444055

původní jméno: *Peucedanum alsaticum*
lokalita: okr. Znojmo: Míšovice, skalky v opuštěném lomu 2 km ssv obce, vápenec.
souřadnice: 48°58'47.36"N, 16°16'13.59"E, ± 200m
fytochorion: 16. Znojemsko-brněnská pahorkatina
datum: 1991-08-30
nálezc: Vít Grulich
herbář: BRNU
projekt: Excerpt Atlas
ID: 14444269

původní jméno: *Peucedanum alsaticum*
lokalita: Kadov: světlina nad hranou bývalého vápencového lomu 1,3 km ZJZ od kostela v obci
souřadnice: 48°58'48.60"N, 16°16'14.90"E, ± 20m
nadmořská výška: 260 m
fytochorion: 16. Znojemsko-brněnská pahorkatina
datum: 2012-06-29
nálezc: Pavel Novák
pramen: Novák P. (2013): Lesní vegetace Krumlovského lesa a okolí. - Ms. [Dipl. pr.; depon. in: knih. Úst. bot. a zool., PŘF MU, Brno.]
projekt: ČNFD
ID: 2936690

7064d

původní jméno: *Peucedanum alsaticum*
lokalita: 16. Znoj.-brn. pah., Troskotovice, suché lado nad okrajem staré pískovny v trati Pískoviště, ca 1,5 km JZ obce, hojně – několik stovek kvetoucích ex. S. m. 220 m
souřadnice: 48°54'40.76"N, 16°25'20.51"E, ± 100m
nadmořská výška: 220 m
fytochorion: 16. Znojemsko-brněnská pahorkatina
datum: 1992-08-29
nálezc: Radomír Řepka
herbář: BRNM;MMI
projekt: Excerpt Atlas
ID: 14443499

původní jméno: *Peucedanum alsaticum*
lokalita: 16. Znoj.-brn. pah., Troskotovice, travnatý okraj staré pískovny v trati "Pískoviště", ca 1,5 km JZ obce, hojně! S. m. 220 m
souřadnice: 48°54'42.60"N, 16°25'16.30"E, ± 120m
nadmořská výška: 220 m
fytochorion: 16. Znojemsko-brněnská pahorkatina
datum: 1991-06-01
nálezc: Radomír Řepka
herbář: BRNM
projekt: Excerpt Atlas
ID: 14443546

7065b

původní jméno: *Peucedanum alsaticum*
lokalita: Znoj.-brn. pah., Vranovice, u cest v suchém dub. lese "Hájek" – v jeho S polovině, JZ obce, roztr. 205 m
souřadnice: 48°57'35.70"N, 16°35'40.74"E, ± 400m
nadmořská výška: 205 m
fytochorion: 16. Znojemsko-brněnská pahorkatina
datum: 1986-06-11
náleze: Radomír Řepka
herbář: BRNM
projekt: Excerpt Atlas
ID: 14443448

původní jméno: *Peucedanum alsaticum*
lokalita: Znoj.-brn. pah., Vranovice, u cest v suchém dub. lese "Hájek" – v jeho S polovině, JZ obce, roztr. 205 m
souřadnice: 48°57'35.70"N, 16°35'40.74"E, ± 400m
nadmořská výška: 205 m
fytochorion: 16. Znojemsko-brněnská pahorkatina
datum: 1986-06-11
náleze: Radomír Řepka
herbář: BRNM
projekt: Excerpt Atlas
ID: 14443560

původní jméno: *Peucedanum alsaticum*
lokalita: Vranovice – na step. stráních již. obce, c. 350 m [nadmořská výška neodpovídá realitě], porůznu
souřadnice: 48°57'24.73"N, 16°36'30.89"E, ± 2000m
fytochorion: 18a. Dyjsko-svratecký úval
datum: 1944-07-20
náleze: Valentin Pospíšil; Josef Dostál
herbář: BRNM
projekt: Excerpt Atlas
ID: 14443487

lokalita: distr. Brno: declivia substepposa Kolby dicta prope pag. Uherčce apud opp. Hustopeče, alt. 200 m s. m., solo argilloso
souřadnice: 48°57'6.95"N, 16°38'29.08"E, ± 800m
nadmořská výška: 200 m
fytochorion: 20b. Hustopečská pahorkatina
datum: 1944-07-19
náleze: Josef Dostál
herbář: PRC
projekt: Excerpt Atlas
poznámka: M. Marek 2007: *Peucedanum alsaticum*
ID: 14453127

původní jméno: *Peucedanum alsaticum*
lokalita: Při okraji lesa Na Kolbách nad Svratkou, Pouzdřany, Hustopeč
souřadnice: 48°57'17.59"N, 16°37'39.75"E, ± 500m
fytochorion: 18a. Dyjsko-svratecký úval
datum: 1951-08-21
náleze: F. Kvapilík
herbář: OLM
projekt: Excerpt Atlas
ID: 14516067

původní jméno: *Peucedanum alsaticum*
lokalita: Slaniskový kopec
nejbližší obec: Ivaň, okres Brno-venkov
souřadnice: 48°57'11.45"N, 16°35'9.59"E, ± 256m
fytochorion: 16. Znojemsko-brněnská pahorkatina
datum: 2004-07-22
náleze: Jaroslav Čáp
pramen: Anonymus. Pracovní záznamy. 2007.
projekt: NDOP
ID: 6358645

7065c

původní jméno: *Peucedanum alsaticum*
lokalita: distr. Břeclav, Ivaň, v příkopě po pravé straně komunikace. S. m. ca 170 m
souřadnice: 48°55'48.09"N, 16°34'36.68"E, ± 1000m
nadmořská výška: 170 m
fytochorion: 18a. Dyjsko-svratecký úval
datum: 1993-09-02
náleze: Petra Čumíčková
herbář: BRNU
projekt: Excerpt Atlas
ID: 14444078

původní jméno: *Peucedanum alsaticum*
lokalita: distr. Břeclav: Pasohlávky; mez u silnice 1,7 km SV obce
souřadnice: 48°54'47.43"N, 16°31'19.24"E, ± 200m
fytochorion: 16. Znojemsko-brněnská pahorkatina
datum: 1985-08-19
náleze: Vít Grulich
herbář: MMI
projekt: Excerpt Atlas
ID: 14446782

původní jméno: *Peucedanum alsaticum*
lokalita: distr. Břeclav: Pasohlávky; meze u silnice 1,5 km Z obce
souřadnice: 48°54'8.71"N, 16°31'16.28"E, ± 100m
fytochorion: 16. Znojemsko-brněnská pahorkatina
datum: 1983-08-10
náleze: Vít Grulich
herbář: MMI
projekt: Excerpt Atlas
ID: 14446800

původní jméno: *Peucedanum alsaticum*
lokalita: distr. Břeclav: Pasohlávky; úhor v trati Prostřední pole 2 km ZSZ obce
souřadnice: 48°55'11.26"N, 16°31'12.04"E, ± 150m
fytochorion: 16. Znojemsko-brněnská pahorkatina
datum: 1983-08-10
náleze: Vít Grulich
herbář: MMI
projekt: Excerpt Atlas
ID: 14446803

původní jméno: *Peucedanum alsaticum*
lokalita: b0155_341218_2_T3.4D
nejbližší obec: Pasohlávky, okres Brno-venkov
souřadnice: 48°54'9.90"N, 16°30'10.44"E, ± 181m
fytochorion: 16. Znojemsko-brněnská pahorkatina
datum: 2002-09-16
náleze: Jindřich Chlapek
pramen: Jindřich Chlapek. b0155: b0155. 2002.
projekt: NDOP
ID: 4985735

7065d

původní jméno: *Peucedanum alsaticum*
lokalita: Okr. Břeclav: Pouzdřany; suché květnaté trávníky na J svahu návrší Uherčické nové hory (308 m) ve střední části
Pouzďanské stepi 1 km VSV od železniční zastávky
nejbližší obec: Pouzdřany, okres Břeclav
souřadnice: 48°56'46.20"N, 16°38'34.00"E, ± 100m
fytochorion: 20b. Hustopečská pahorkatina
datum: 2020-08-25
náleze: Zdeněk Kaplan
pramen: not.
projekt: Excerpt Atlas
ID: 13971321

původní jméno: *Peucedanum alsaticum*

lokality: Opp. Hustopeče: In declivibus stepposis ad marginem silvosteppe Kolby supra pagum Pouzdřany. S. m. 260–300 m.

souřadnice: 48°56'55.69"N, 16°38'45.69"E, ± 200m

nadmořská výška: 260-300 m

fytochorion: 20b. Hustopečská pahorkatina

datum: 1995-08-02

nálezce: František Černoch

herbář: BRNM

projekt: Excerpt Atlas

ID: 14443455

původní jméno: *Peucedanum alsaticum*

lokality: Jihomoravský úval, Popice, na suché mezi u polní cesty (červená tur. značka), mezi obcí a Strachotínem, ca 1,1 km J obce,

roztr. Ca 195 m n. m.

souřadnice: 48°55'7.64"N, 16°39'46.89"E, ± 200m

nadmořská výška: 195 m

fytochorion: 20b. Hustopečská pahorkatina

datum: 1984-09-07

nálezce: Radomír Řepka

herbář: BRNM

projekt: Excerpt Atlas

ID: 14443567

původní jméno: *Peucedanum alsaticum*

lokality: Hustopečská pahorkatina, Pouzdřany, na vrcholu Pouzdřanské stepi, SV obce, hojně. S. m. 240 m

souřadnice: 48°56'41.60"N, 16°38'32.72"E, ± 250m

nadmořská výška: 240 m

fytochorion: 20b. Hustopečská pahorkatina

datum: 1983-09-10

nálezce: Radomír Řepka

herbář: BRNM

projekt: Excerpt Atlas

ID: 14443562

původní jméno: *Peucedanum alsaticum*

lokality: Dyjsko-svratecký úval, Pouzdřany, suché meze po levé straně žel. trati Pouzdřany–Popice, ca 500 m před st. Popice, velmi

hojně. S. m. 190 m

souřadnice: 48°55'34.26"N, 16°39'43.32"E, ± 100m

nadmořská výška: 190 m

fytochorion: 20b. Hustopečská pahorkatina

datum: 1983-09-10

nálezce: Radomír Řepka

herbář: BRNM

projekt: Excerpt Atlas

ID: 14443563

původní jméno: *Peucedanum alsaticum*

lokality: okr. Břeclav, Popice, na suchých mezích kolem žel. trati, roztr. mezi stanicemi Pouzdřany a Popice, v 1 místě celý porost. S.

m. 180 m

souřadnice: 48°55'49.18"N, 16°38'54.27"E, ± 1500m

fytochorion: 20b. Hustopečská pahorkatina

datum: 1981-08-23

nálezce: Radomír Řepka

herbář: BRNM

projekt: Excerpt Atlas

ID: 14443507

původní jméno: *Peucedanum alsaticum*

lokality: okr. Břeclav, Pouzdřany, na vrcholu Pouzdřanské stepi nad obcí, roztroušeně, k úpatí hojněji. S. m. 240 m

souřadnice: 48°56'41.60"N, 16°38'32.72"E, ± 250m

nadmořská výška: 240 m

fytochorion: 20b. Hustopečská pahorkatina

datum: 1981-08-23

nálezce: Radomír Řepka

herbář: BRNM

projekt: Excerpt Atlas

ID: 14443508

původní jméno: *Peucedanum alsaticum*

lokality: Dolní Podyjí, Strachotín, u polní cesty od žel. stanice Popice do Strachotína, roztroušeně. S. m. 190 m

souřadnice: 48°55'3.04"N, 16°39'18.76"E, ± 1000m

nadmořská výška: 190 m

fytochorion: 20b. Hustopečská pahorkatina

datum: 1981-07-16

nálezce: Radomír Řepka

herbář: BRNM

projekt: Excerpt Atlas

ID: 14443509

původní jméno: *Peucedanum alsaticum*

lokality: Při cestě z obce Pouzdřany směrem ke stepi – hojně. V. 280 m n. m.

souřadnice: 48°56'34.09"N, 16°38'2.44"E, ± 350m

nadmořská výška: 280 m

fytochorion: 20b. Hustopečská pahorkatina

datum: 1979-08-03

nálezce: J. Saul

herbář: BRNM

projekt: Excerpt Atlas

ID: 14443510

původní jméno: *Peucedanum alsaticum*

lokality: Hustopeč: In stepp. supra Pouzdřany.

souřadnice: 48°56'39.72"N, 16°38'35.05"E, ± 650m

fytochorion: 20b. Hustopečská pahorkatina

datum: 1975-07-20

nálezce: Ferdinand Weber

herbář: BRNM

projekt: Excerpt Atlas

ID: 14443527

původní jméno: *Peucedanum alsaticum*

lokality: Pouzdřanská step

souřadnice: 48°56'39.72"N, 16°38'35.05"E, ± 650m

fytochorion: 20b. Hustopečská pahorkatina

datum: 1972-08-19

nálezce: L. Vaněčková

herbář: BRNM

projekt: Excerpt Atlas

ID: 14443537

původní jméno: *Peucedanum alsaticum*

lokality: Pouzdřanská step u Vranovic

souřadnice: 48°56'39.72"N, 16°38'35.05"E, ± 650m

fytochorion: 20b. Hustopečská pahorkatina

datum: 1972-08-31

nálezce: L. Vaněčková

herbář: BRNM

projekt: Excerpt Atlas

ID: 14443538

původní jméno: *Peucedanum alsatic.*
lokalita: Strachotín, NO, in declivibus graminosis. S. m. 220
souřadnice: 48°54'55.10"N, 16°39'45.49"E, ± 750m
nadmořská výška: 220 m
fytochorion: 20b. Hustopečská pahorkatina
datum: 1968-10-22
náleze: Valentin Pospíšil
herbář: BRNM
projekt: Excerpt Atlas
ID: 14443581

původní jméno: *Peucedanum*
lokalita: Temeno pouzďř. rezervace 240 m
souřadnice: 48°56'42.66"N, 16°38'33.20"E, ± 250m
nadmořská výška: 240 m
fytochorion: 20b. Hustopečská pahorkatina
datum: 1950-07-15
náleze: Dušan Novák
herbář: BRNM
projekt: Excerpt Atlas
poznámka: V. Grulich 1995: *Peucedanum alsaticum*
ID: 14443542

původní jméno: *Peucedanum alsaticum*
lokalita: Pouzďřany – Hut B. c. 294.
souřadnice: 48°56'35.05"N, 16°38'33.36"E, ± 550m
nadmořská výška: 294 m
fytochorion: 20b. Hustopečská pahorkatina
datum: 1930-08
náleze: Jan Buček
herbář: BRNM
projekt: Excerpt Atlas
ID: 14443486

původní jméno: *Peucedanum alsaticum*
lokalita: Pouzďřanské kopce.
souřadnice: 48°56'39.72"N, 16°38'35.05"E, ± 650m
fytochorion: 20b. Hustopečská pahorkatina
datum: 1920-07-26
náleze: Julius Bílý
herbář: BRNM
projekt: Excerpt Atlas
ID: 14443475

původní jméno: *Peucedanum alsaticum typicum*
lokalita: Mähren: Pausramer Hügel [= Pouzďřanské kopce]
souřadnice: 48°56'39.72"N, 16°38'35.05"E, ± 650m
fytochorion: 20b. Hustopečská pahorkatina
datum: 1911-07
náleze: Albin Wildt
herbář: BRNM
projekt: Excerpt Atlas
ID: 14443473

původní jméno: *Peucedanum alsaticum*
lokalita: Mähren: Hügel bei Pausram [= Pouzďřany] an der Nordbahn
souřadnice: 48°56'39.72"N, 16°38'35.05"E, ± 650m
fytochorion: 20b. Hustopečská pahorkatina
datum: 1898-09-15
náleze: František Bedřich Teuber
herbář: BRNM
projekt: Excerpt Atlas
ID: 14443485

původní jméno: *Peucedanum alsaticum*
lokalita: Mähren: Pausramer Hügel bei der Auspitz [= Pouzdřanské kopce] hf. an Weinbergsrändern
souřadnice: 48°56'39.72"N, 16°38'35.05"E, ± 650m
fytochorion: 20b. Hustopečská pahorkatina
datum: 1898-09-25
náleze: František Bedřich Teuber
herbář: BRNM
projekt: Excerpt Atlas
poznámka: datováno 25.9.1898 a 28.4.1932
ID: 14443493

původní jméno: *Peucedanum alsaticum*
lokalita: Mähren. Pausramer Hügel [= Pouzdřanské kopce]
souřadnice: 48°56'39.72"N, 16°38'35.05"E, ± 650m
fytochorion: 20b. Hustopečská pahorkatina
datum: 1890-07
náleze: E. Müller
herbář: BRNM
projekt: Excerpt Atlas
ID: 14443488

původní jméno: *Peucedanum alsaticum*
lokalita: Pausram bei Auspitz, Mähren [= Pouzdřany], Hutberg
souřadnice: 48°56'35.05"N, 16°38'33.36"E, ± 550m
fytochorion: 20b. Hustopečská pahorkatina
datum: 1944-08-30
náleze: Otto Thenius
herbář: BRNU
projekt: Excerpt Atlas
poznámka: *P. cervaria admixt.*
ID: 14444063

původní jméno: *Peucedanum alsaticum*
lokalita: Pausram bei Auspitz, Mähren [= Pouzdřany], Hutberg, Begraste Lehnen
souřadnice: 48°56'35.55"N, 16°38'35.05"E, ± 650m
fytochorion: 20b. Hustopečská pahorkatina
datum: 1937-04-28
náleze: Otto Thenius
herbář: BRNU
projekt: Excerpt Atlas
ID: 14444060

původní jméno: *Peucedanum alsaticum*
lokalita: Pausram bei Auspitz, Mähren [= Pouzdřany], Hutberg
souřadnice: 48°56'35.05"N, 16°38'33.36"E, ± 550m
fytochorion: 20b. Hustopečská pahorkatina
datum: 1913-08-10
náleze: Otto Thenius
herbář: BRNU
projekt: Excerpt Atlas
ID: 14444057

původní jméno: *Silaus selinoides*
lokalita: Wiesen b. Tracht [= Strachotín], Eisgrub [= Lednice] etc.
souřadnice: 48°54'15.40"N, 16°39'3.62"E, ± 2000m
fytochorion: 18a. Dyjsko-svratecký úval
datum: 1893-06
náleze: K. Rothe
herbář: BRNU
projekt: Excerpt Atlas
ID: 14444050

původní jméno: *Peucedanum alsaticum*
lokalita: distr. Hustopeče ad decliv. calcareis supra pag. Pouzdřany, 250 m s. m.
souřadnice: 48°56'39.72"N, 16°38'35.05"E, ± 650m
nadmořská výška: 250 m
fytochorion: 20b. Hustopečská pahorkatina
datum: 1950-06-29
náleze: Věra Osvačilová
herbář: PR
projekt: Excerpt Atlas
poznámka: M. Marek 2018: *Peucedanum alsaticum*
ID: 14445301

lokalita: Poppitz – Tracht [= Popice – Strachotín]
souřadnice: 48°55'1.98"N, 16°39'39.38"E, ± 1000m
fytochorion: 20b. Hustopečská pahorkatina
datum: 1909-08-29
náleze: Gilbert Japp
herbář: PR
projekt: Excerpt Atlas
poznámka: M. Marek 2004 et 2018: *Peucedanum alsaticum*
ID: 14445291

původní jméno: *Peucedanum alsaticum*
lokalita: Wege p. Pausram (S. M.) [= Pouzdřany]
souřadnice: 48°56'28.94"N, 16°37'55.87"E, ± 1400m
fytochorion: 20b. Hustopečská pahorkatina
datum: 1895-09-04
náleze: Adalbert Schierl
herbář: PR
projekt: Excerpt Atlas
poznámka: M. Marek 2018: *Peucedanum alsaticum*
ID: 14445277

původní jméno: *Peucedanum alsaticum*
lokalita: okr. Břeclav: Pouzdřany, Pouzdřanská step, teplomilná stráň. 260 m n. m.
souřadnice: 48°56'39.72"N, 16°38'35.05"E, ± 650m
nadmořská výška: 260 m
fytochorion: 20b. Hustopečská pahorkatina
datum: 1996-08-05
náleze: Věra Samková
herbář: HR
projekt: Excerpt Atlas
poznámka: M. Marek 2008: *Peucedanum alsaticum*
ID: 14515767

původní jméno: *Peucedanum alsaticum*
lokalita: Pouzdřany, step
souřadnice: 48°56'39.72"N, 16°38'35.05"E, ± 650m
fytochorion: 20b. Hustopečská pahorkatina
datum: 1978-09-26
náleze: Jiří Matějček
herbář: MP
projekt: Excerpt Atlas
ID: 14516949

původní jméno: *Peucedanum alsaticum*
lokalita: Pouzdřany
souřadnice: 48°56'39.72"N, 16°38'35.05"E, ± 650m
fytochorion: 20b. Hustopečská pahorkatina
datum: 1961-06-20
náleze: V. Velíšek
herbář: OL
projekt: Excerpt Atlas
ID: 14518413

původní jméno: *Peucedanum alsaticum*
lokalita: Pouzdřanské kopce
souřadnice: 48°56'39.72"N, 16°38'35.05"E, ± 650m
fytochorion: 20b. Hustopečská pahorkatina
datum: 1924-06-29
náleze: František Jičínský
herbář: ZMT
projekt: Excerpt Atlas
ID: 14518450

7066a

původní jméno: *Peucedanum alsaticum*
lokalita: Starovice: Starovický rybník, asi 600 m S od kostela, břehy a rákosina v litorálu, hlavně v jižní polovině rybníka
nejbližší obec: Starovice, okres Břeclav
souřadnice: 48°57'29.00"N, 16°42'36.00"E, ± 200m
nadmořská výška: 190 m
fytochorion: 20b. Hustopečská pahorkatina
datum: 2020-08-12
náleze: Jiří Danihelka; alii
pramen: not.
projekt: Excerpt Atlas
poznámka: Geobotanický projekt 2020: Halofytní flóra a vegetace jižní Moravy a přilehlé části Dolních Rakous
ID: 14000138

původní jméno: *Peucedanum alsaticum*
lokalita: distr. Břeclav: Starovice; hráz rybníčku na S okraji obce
souřadnice: 48°57'24.49"N, 16°42'37.03"E, ± 200m
fytochorion: 20b. Hustopečská pahorkatina
datum: 1980-08-22
náleze: Vít Grulich
herbář: MMI
projekt: Excerpt Atlas
ID: 14446787

původní jméno: *Peucedanum alsaticum*
lokalita: Moravia; Hustopečská pahorkatina, distr. Břeclav. Hustopeče u Brna: meruňkový sad na vrchu Ostrovec = Hustopečský starý
vrch - mez u polní cesty, běžně; 300 m n. m.
souřadnice: 48°57'9.43"N, 16°44'44.39"E, ± 100m
nadmořská výška: 300 m
fytochorion: 20b. Hustopečská pahorkatina
datum: 1997-09-03
náleze: Petr Šmarda
herbář: ZMT
projekt: Excerpt Atlas
ID: 14520413

7066b

původní jméno: *Peucedanum alsaticum*
lokalita: Boleradická vrchovina, Kamenný vrch u Kurdějova, ca 300 m s. m.
souřadnice: 48°57'48.35"N, 16°45'3.50"E, ± 1100m
nadmořská výška: 300 m
fytochorion: 20b. Hustopečská pahorkatina
datum: 1975-08-28
náleze: F. Dvořák
herbář: BRNU
projekt: Excerpt Atlas
ID: 14444068

původní jméno: *Peucedanum alsaticum*
lokalita: Auspitz [= Hustopeče]: Abh. b. Gurdau [= Kurdějov]
souřadnice: 48°57'40.84"N, 16°46'0.04"E, ± 2000m
fytochorion: 20b. Hustopečská pahorkatina
datum: 1935-08
náleze: Heinrich Laus
herbář: BRNU
projekt: Excerpt Atlas
ID: 14444096

původní jméno: *Peucedanum alsaticum*
lokalita: Moravia meridionalis: Hustopeč: in declivi stepp. supra pag. Kurdějov.
souřadnice: 48°57'48.96"N, 16°45'35.32"E, ± 1800m
fytochorion: 20b. Hustopečská pahorkatina
datum: 1924-08
náleze: Ferdinand Weber
herbář: PR;OLM
projekt: Excerpt Atlas
poznámka: M. Marek 2018: *Peucedanum alsaticum*
ID: 14445337

původní jméno: *Peucedanum alsaticum*
lokalita: Holý vrch u Kurdějova blíž Hustopeče brněnské: na jižních stránkách nad a mezi vinicemi. (Jižní Morava).
souřadnice: 48°58'9.58"N, 16°45'47.98"E, ± 800m
fytochorion: 20b. Hustopečská pahorkatina
datum: 1907-08
náleze: L. fil. Čelakovský
herbář: PR
projekt: Excerpt Atlas
poznámka: M. Marek 2018: *Peucedanum alsaticum*
ID: 14445219

původní jméno: *Peucedanum alsaticum*
lokalita: Stráně v údolí západně od Divák u Hustopeče (Auspitz) brněnské (Již. Morava).
souřadnice: 48°59'6.97"N, 16°46'44.92"E, ± 600m
fytochorion: 20b. Hustopečská pahorkatina
datum: 1907-08
náleze: L. fil. Čelakovský
herbář: PR
projekt: Excerpt Atlas
poznámka: M. Marek 2018: *Peucedanum alsaticum*
ID: 14445294

původní jméno: *Peucedanum alsaticum*
lokalita: okr. Břeclav: Kurdějov, PR Kamenný vrch, východně orientovaný svah kopce teplomilný trávník; 300 m n. m.
souřadnice: 48°57'54.80"N, 16°45'14.14"E, ± 150m
nadmořská výška: 300 m
fytochorion: 20b. Hustopečská pahorkatina
datum: 1997-06-25
náleze: Milada Rigasová
herbář: MMI
projekt: Excerpt Atlas
ID: 14446805

původní jméno: *Peucedanum alsaticum*
lokalita: Hustopeč (Auspitz), pahorky u Nikolčic.
souřadnice: 48°59'17.78"N, 16°45'9.73"E, ± 2000m
fytochorion: 20b. Hustopečská pahorkatina
datum: 1881-09-30
náleze: J. Bubela
herbář: PRC
projekt: Excerpt Atlas
ID: 14453132

původní jméno: *Peucedanum alsaticum*
lokalita: Kamenný vrch
souřadnice: 48°57'26.00"N, 16°44'55.00"E
nadmořská výška: 335 m
fytochorion: 20b. Hustopečská pahorkatina
datum: 2002-07-03
náleze: Irena Opršalová
pramen: Skácelová I. (2003): Ekobiologie a populační biologie hadince červeného (*Echium maculatum*) v České republice. - Ms. [Dipl. pr.; depon in: knih. Kat. Bot., PŘF, Univerzita Palackého, Olomouc.]
projekt: ČNFD
ID: 1190336

původní jméno: *Peucedanum alsaticum*

lokality: PR Kamenný vrch

nejbližší obec: Kurdějov, okres Břeclav

souřadnice: 48°57'58.08"N, 16°45'7.41"E, ± 541m

fytochorion: 20b. Hustopečská pahorkatina

datum: 2009

nálezce: Michal Krátký; Slavomír Dostálík; Vlastimil Rybka

pramen: AQ-Service, s.r.o., *Sagittaria*. Natura 2000 - implementace v Jihomoravském kraji, 2. etapa, REALIZACE PRŮZKUMŮ A

INVENTARIZACÍ: Zpráva o výsledcích k provedenému botanickému průzkumu na EVL CZ0624115 - Kamenný vrch u Kurdějova. 2009.

projekt: NDOP

ID: 7233004

původní jméno: *Peucedanum alsaticum*

lokality: Přední Kout

souřadnice: 48°58'7.73"N, 16°46'13.92"E, ± 209m

fytochorion: 20b. Hustopečská pahorkatina

datum: 2013

nálezce: Tomáš Rejzek

pramen: Tomáš Rejzek (2013): Implementace soustavy Natura 2000 v území v péči Agentury ochrany přírody a krajiny ČR a jejich

monitoring – inventarizační průzkumy

projekt: NDOP

poznámka: Zarůstající stepní trávník s dominantní *Brachypodium pinnatum*. Nemalou část tvoří náletové dřeviny včetně invadujícího žanovce měchýřkatého (*Colutea arborescens*). V horní části provedeno kosení a eliminace náletu.

ID: 11960898

7066c

původní jméno: *Peucedanum alsaticum*

lokality: Jihomoravský úval, Popice, suchá a zasolená mez u vodního příkopu poblíž silnič. podjezdu pod tratí, ca 1,5 km JV obce,

vzácně. Ca 170 m n. m.

souřadnice: 48°55'8.04"N, 16°41'7.21"E

nadmořská výška: 170 m

fytochorion: 18a. Dyjsko-svratecký úval

datum: 1984-09-07

nálezce: Radomír Řepka

herbář: BRNM;MMI

projekt: Excerpt Atlas

ID: 14443566

původní jméno: *Peucedanum alsaticum*

lokality: Hustopeč: in collinis supra oppidum.

souřadnice: 48°56'26.31"N, 16°44'15.91"E, ± 2000m

fytochorion: 20b. Hustopečská pahorkatina

datum: 1923-08-15

nálezce: Ferdinand Weber

herbář: BRNM

projekt: Excerpt Atlas

ID: 14443520

původní jméno: *P. alsaticum*

lokality: Zw. Tracht [= Strachotín] u. Auspitz [= Hustopeče]

souřadnice: 48°55'31.95"N, 16°41'51.09"E, ± 1500m

fytochorion: 20b. Hustopečská pahorkatina

datum: 1897-08-26

nálezce: Adalbert Schierl

herbář: BRNM

projekt: Excerpt Atlas

ID: 14443482

původní jméno: *Peucedanum alsaticum*
lokalita: Hustopeč.
souřadnice: 48°56'26.31"N, 16°44'15.91"E, ± 2000m
fytochorion: 20b. Hustopečská pahorkatina
datum: 1883-09-07
náleze: E. Formánek
herbář: BRNM
projekt: Excerpt Atlas
ID: 14443476

původní jméno: *Peucedanum alsaticum*
lokalita: Jižní Morava, Šakvice, při silnici do Strachotína, asi 150 m od nádraží v Šakvicích. S. m. ca 200 m s. m.
souřadnice: 48°54'45.67"N, 16°42'22.21"E, ± 150m
nadmořská výška: 200 m
fytochorion: 18a. Dyjsko-svratecký úval
datum: 1975-09-23
náleze: F. Dvořák
herbář: BRNU
projekt: Excerpt Atlas
ID: 14444085

původní jméno: *Peucedanum alsaticum*
lokalita: Hustopeče: úvoz nad Popicemi.
souřadnice: 48°56'3.03"N, 16°40'25.50"E, ± 850m
fytochorion: 20b. Hustopečská pahorkatina
datum: 1926-05-16
náleze: Josef Podpěra
herbář: BRNU
projekt: Excerpt Atlas
ID: 14444106

původní jméno: *Peucedanum alsaticum*
lokalita: Hustopeč: Loco stepposo Pettler [= vrch Žebrák] supra pag. Popice.
souřadnice: 48°56'16.28"N, 16°42'13.88"E, ± 650m
fytochorion: 20b. Hustopečská pahorkatina
datum: 1968-09-11
náleze: Ferdinand Weber
herbář: PR
projekt: Excerpt Atlas
poznámka: M. Marek 2018: *Peucedanum alsaticum*
ID: 14445232

původní jméno: *Peucedanum alsaticum*
lokalita: Hohlwege bei Auspitz [= Hustopeče]
souřadnice: 48°56'25.70"N, 16°44'17.15"E, ± 3000m
fytochorion: 20b. Hustopečská pahorkatina
datum: 1889-08-15
náleze: Adalbert Schierl
herbář: PR
projekt: Excerpt Atlas
poznámka: M. Marek 2018: *Peucedanum alsaticum*
ID: 14445276

původní jméno: *Peucedanum alsaticum*
lokalita: Jihomoravský úval, Popice; suchá mez na okraji aluvia Dyje u polní cesty mezi obcí a Strachotínem, ca 1,1 km J obce, roztr.
souřadnice: 48°55'5.94"N, 16°39'59.78"E, ± 300m
fytochorion: 18a. Dyjsko-svratecký úval
datum: 1984-09-07
náleze: Radomír Řepka
herbář: MMI
projekt: Excerpt Atlas
ID: 14446774

původní jméno: *Peucedanum alsaticum*
lokalita: distr. Břeclav: Popice; mez v poli 1,5 km JV obce
souřadnice: 48°55'4.04"N, 16°40'38.37"E, ± 200m
fytochorion: 18a. Dyjsko-svratecký úval
datum: 1984-09-27
náleze: Vít Grulich
herbář: MMI
projekt: Excerpt Atlas
ID: 14446794

původní jméno: *Peucedanum alsaticum*
lokalita: An den Rändern der Weinberge bey Unterwisternitz [= Dolní Věstonice], auch bey Auspitz [= Hustopeče] und im Judendorfer Gebirge bey Brünn [= Brno-Židenice]
souřadnice: 48°56'25.90"N, 16°44'14.06"E, ± 3000m
fytochorion: 20b. Hustopečská pahorkatina
datum: s. d.
náleze: Christian Ferdinand Hochstetter
herbář: PRC
projekt: Excerpt Atlas
poznámka: na schedě uvedeno více lokalit
ID: 14453146

původní jméno: *Peucedanum alsaticum*
lokalita: Feldrain b. Auspitz [= Hustopeče]
souřadnice: 48°56'25.70"N, 16°44'17.15"E, ± 3000m
fytochorion: 20b. Hustopečská pahorkatina
datum: 1896-08-24
náleze: Adalbert Schierl
herbář: ZMT
projekt: Excerpt Atlas
ID: 14518447

původní jméno: *Peucedanum alsaticum*
lokalita: Popice, EVL Hochberk, J svah pod nejvyšším bodem rezervace
souřadnice: 48°56'22.50"N, 16°40'18.60"E
nadmořská výška: 270 m
fytochorion: 20b. Hustopečská pahorkatina
datum: 2009-07-07
náleze: Jan Běťák
projekt: ČNFD
ID: 1191413

7066d

původní jméno: *Peucedanum alsaticum*
lokalita: Okr. Břeclav: Velké Pavlovice: suchý květnatý trávník na svahu mezi prostřední a horní terasou na viniční trati Lizniperky 1,3 km SSV od obce. 216–230 m n. m.
nejbližší obec: Velké Pavlovice, okres Břeclav
souřadnice: 48°55'14.28"N, 16°49'34.28"E, ± 150m
nadmořská výška: 216-230 m
fytochorion: 20b. Hustopečská pahorkatina
datum: 2021-08-25
náleze: Zdeněk Kaplan
pramen: not.
projekt: Excerpt Atlas
ID: 14102762

původní jméno: *Peucedanum alsaticum*
lokalita: Hustopečská pahorkatina, kóta Vinohrady. S. m. cca 259
souřadnice: 48°54'59.57"N, 16°48'12.10"E, ± 500m
nadmořská výška: 259 m
fytochorion: 20b. Hustopečská pahorkatina
datum: 1977-07-07
náleze: Jan Sedláček
herbář: BRNU
projekt: Excerpt Atlas
ID: 14444067

původní jméno: *Peucedanum alsaticum*
lokalita: Hustopečská pahorkatina, ve vinici na kótě Soudný. S. m. cca 276
souřadnice: 48°55'8.67"N, 16°47'8.43"E, ± 400m
nadmořská výška: 276 m
fytochorion: 20b. Hustopečská pahorkatina
datum: 1977-09-02
náleze: Jan Sedláček
herbář: BRNU
projekt: Excerpt Atlas
ID: 14444073

lokalita: Morava, Velké Pavlovice
souřadnice: 48°54'32.65"N, 16°48'55.76"E, ± 2500m
fytochorion: 18a. Dyjsko-svratecký úval
datum: 1971-07-22
náleze: J. Reitmayer
herbář: PR
projekt: Excerpt Atlas
poznámka: M. Marek 2004 et 2018: *Peucedanum alsaticum*
ID: 14445287

původní jméno: *Peucedanum alsaticum*
lokalita: J Morava, Velké Pavlovice, o. Břeclav na okraji hájku
souřadnice: 48°54'32.65"N, 16°48'55.76"E, ± 2500m
fytochorion: 18a. Dyjsko-svratecký úval
datum: 1971-07-22
náleze: J. Reitmayer
herbář: PR
projekt: Excerpt Atlas
poznámka: M. Marek 2018: *Peucedanum alsaticum*
ID: 14445289

původní jméno: *Peucedanum alsaticum*
lokalita: distr. Břeclav: Horní Bojanovice; svah nad rybníkem 2 km JZ obce
souřadnice: 48°56'5.88"N, 16°46'47.97"E, ± 200m
fytochorion: 20b. Hustopečská pahorkatina
datum: 1985-08-20
náleze: Vít Grulich
herbář: MMI
projekt: Excerpt Atlas
ID: 14446781

původní jméno: *Peucedanum alsaticum*
lokalita: Morava jižní. Hustopeče: na okraji sadu při silnici u Pavlovic
souřadnice: 48°54'6.30"N, 16°49'6.00"E, ± 1500m
fytochorion: 18a. Dyjsko-svratecký úval
datum: 1953-08-11
náleze: V. Kavka
herbář: MP
projekt: Excerpt Atlas
ID: 14520935

7067a

původní jméno: *Peucedanum alsaticum*
lokalita: Mork. vrch situ orient. ab opp. Hustopeče (Morkůvky)
souřadnice: 48°58'22.33"N, 16°51'34.61"E, ± 1400m
fytochorion: 20b. Hustopečská pahorkatina
datum: 1964-08-05
náleze: Ferdinand Weber
herbář: PR
projekt: Excerpt Atlas
poznámka: datum naškrábané a proto nejisté; M. Marek 2018: *Peucedanum alsaticum*
ID: 14445282

původní jméno: *Peucedanum alsaticum*
lokalita: distr. Břeclav: Morkůvky; Hrádek, stepní svah 1,5 km JZ obce
souřadnice: 48°57'19.59"N, 16°51'0.70"E, ± 200m
fytochorion: 20b. Hustopečská pahorkatina
datum: 1986-09-01
náleze: Vít Grulich
herbář: MMI
projekt: Excerpt Atlas
ID: 14446811

původní jméno: *Peucedanum alsaticum*
lokalita: distr. Břeclav: Kobylí; Ochozy, lesostep 1,8 km SZ obce
souřadnice: 48°57'2.37"N, 16°51'53.96"E, ± 200m
fytochorion: 20b. Hustopečská pahorkatina
datum: 1984-08-23
náleze: Vít Grulich
herbář: MMI
projekt: Excerpt Atlas
ID: 14446796

7067b

původní jméno: *Peucedanum alsaticum*
lokalita: Kopce mezi Terezínem a Čejčí, j. Morava
souřadnice: 48°57'13.90"N, 16°57'24.62"E, ± 1000m
fytochorion: 20b. Hustopečská pahorkatina
datum: 1966-10-12
náleze: Štěpán Husák
herbář: PR
projekt: Excerpt Atlas
poznámka: M. Marek 2018: *Peucedanum alsaticum*
ID: 14445241

původní jméno: *Peucedanum alsaticum*
lokalita: Již. Morava - obec Karlín; na kótě "Světla" ve vinohradě na travnaté cestě, ojedinele.
souřadnice: 48°58'28.49"N, 16°57'56.90"E, ± 200m
fytochorion: 20b. Hustopečská pahorkatina
datum: 1944-08-04
náleze: F. Hynšt
herbář: OLM
projekt: Excerpt Atlas
ID: 14516064

původní jméno: *Peucedanum alsaticum*
lokalita: Krumvíř; Druhově bohatá společenstva PP Louky pod Kumstátem
souřadnice: 48°59'45.36"N, 16°55'15.53"E, ± 166m
fytochorion: 20b. Hustopečská pahorkatina
datum: 2014-09-08
náleze: Karin Hustáková
pramen: Hustáková Karin (2014): Aktualizace mapovacího okrsku cz1148 - Aktualizace vrstvy mapování biotopů ČR
projekt: NDOP
poznámka: T3.4D
ID: 13057927

7067c

původní jméno: *Peucedanum cervaria*
lokalita: okr. Břeclav: Bořetice, Zázmoníky PR, 1 km S Bořetic; teplomilný trávník
souřadnice: 48°56'10.41"N, 16°51'9.51"E, ± 200m
fytochorion: 20b. Hustopečská pahorkatina
datum: 1996-08-23
náleze: Milada Rigasová
herbář: MMI
projekt: Excerpt Atlas
poznámka: Marek, Milan (2013): *P. alsaticum*
ID: 14446792

původní jméno: *Peucedanum alsaticum*
lokalita: distr. Břeclav: Kobylí; Katovně, lesostep 1,3 km Z obce
souřadnice: 48°56'10.33"N, 16°51'49.81"E, ± 150m
fytochorion: 20b. Hustopečská pahorkatina
datum: 1984-08-23
náleze: Vít Grulich
herbář: MMI
projekt: Excerpt Atlas
ID: 14446793

původní jméno: *Peucedanum alsaticum*
lokalita: Velké Pavlovice, Němčičky, Střední část stepní stráně Nosperky roztroušeně
souřadnice: 48°56'29.43"N, 16°50'44.85"E, ± 200m
fytochorion: 20b. Hustopečská pahorkatina
datum: 1956-07-28
náleze: František Červený
herbář: CHOM
projekt: Excerpt Atlas
ID: 14452616

původní jméno: *Peucedanum alsaticum*
lokalita: Již. Morava - obec Kobylí; v pontických hájích roztroušeně.
souřadnice: 48°55'38.80"N, 16°53'51.67"E, ± 2000m
fytochorion: 20b. Hustopečská pahorkatina
datum: 1945-07-15
náleze: F. Hynšt
herbář: OLM
projekt: Excerpt Atlas
ID: 14516063

původní jméno: *Peucedanum alsaticum*
lokalita: Již. Morava - obec Kobylí; v pontických hájích roztroušeně.
souřadnice: 48°55'38.80"N, 16°53'51.67"E, ± 2000m
fytochorion: 20b. Hustopečská pahorkatina
datum: 1945-07-15
náleze: F. Hynšt
herbář: OLM
projekt: Excerpt Atlas
ID: 14516065

původní jméno: *Peucedanum alsaticum*
lokalita: Flora moravica; Kobylí na Moravě: stepní stráně "Lácaly" ca 1 km SZ od obce; ca 220 m s. m.
souřadnice: 48°56'28.24"N, 16°52'24.88"E, ± 300m
nadmořská výška: 220 m
fytochorion: 20b. Hustopečská pahorkatina
datum: 1982-08-05
náleze: M. Elsnerová
herbář: GM
projekt: Excerpt Atlas
ID: 14519872

původní jméno: *Peucedanum alsaticum*
lokalita: Zázmoníky - Přední Novosady
nejbližší obec: Bořetice u Hustopečí, okres Břeclav
souřadnice: 48°55'54.84"N, 16°51'22.00"E
fytochorion: 20b. Hustopečská pahorkatina
datum: 2008-09-25
náleze: Jaroslav Čáp
pramen: Čáp Jaroslav. Hustopečsko - popis vybraných, botanicky významných lokalit. 2008.
projekt: NDOP
ID: 7015818

7067d

původní jméno: *Peucedanum alsaticum*
lokalita: 20b. Hustopeč. pah., Čejkovice, okraje strmé květnaté meze v úvozu cesty (modrá zn.) u J cípu lesa Ochozy, ca 1,9 km Z–ZSZ od kostela v obci, roztr. S. m. 240 m
souřadnice: 48°54'30.08"N, 16°55'0.47"E, ± 70m
nadmořská výška: 240 m
fytochorion: 20b. Hustopečská pahorkatina
datum: 1992-08-27
náleze: Radomír Řepka
herbář: BRNM
projekt: Excerpt Atlas
ID: 14443552

původní jméno: *Peucedanum alsaticum*
lokalita: Moravia meridionalis: ad margine silv. prope pag. Čejkovice.
souřadnice: 48°54'17.31"N, 16°56'35.33"E, ± 3000m
fytochorion: 20b. Hustopečská pahorkatina
datum: 1930-08
náleze: Ferdinand Weber
herbář: PR;OLM
projekt: Excerpt Atlas
poznámka: M. Marek 2018: *Peucedanum alsaticum*
ID: 14445269

původní jméno: *Peucedanum alsaticum*
lokalita: /9/ Vrbice: svahy pod vinohrady J od lesa Hájek, komplex strání, z části také nad modře znač.pol.cestou, ca 2 km JV kostela v obci
nejbližší obec: Vrbice, okres Hodonín
souřadnice: 48°54'17.47"N, 16°55'4.96"E, ± 500m
nadmořská výška: 220-250 m
fytochorion: 20b. Hustopečská pahorkatina
datum: 1994
náleze: Kateřina Šumberová
pramen: Šumberová K. (1995): Vybrané lokality xerothermní flóry v jižní části Hustopečské pahorkatiny. - Zpr. Čes. Bot. Společ., suppl. 1995/1: 103-112.
projekt: FLDOK
ID: 9023867

7068c

původní jméno: *Peucedanum alsaticum*
lokalita: Hustopeč. pah., Mutěnice, travnatá stráž u J okraje dub. lesa Obora, ca 0,6 km Z od háj., S obce, roztr. i na okrajích lesů směr křížek. S. m. 220 m
souřadnice: 48°55'59.77"N, 17°1'50.57"E, ± 100m
nadmořská výška: 220 m
fytochorion: 20b. Hustopečská pahorkatina
datum: 1988-07-17
náleze: Radomír Řepka
herbář: BRNM
projekt: Excerpt Atlas
ID: 14443554

původní jméno: *Peucedanum alsaticum*
lokalita: Hovorany_4540035
nejbližší obec: Hovorany, okres Hodonín
souřadnice: 48°56'0.64"N, 17°2'8.52"E, ± 73m
fytochorion: 20b. Hustopečská pahorkatina
datum: 2007-09-20
náleze: Ivana Paukertová
pramen: Paukertová I. Aktualizace vrstvy mapování biotopů ČR: Aktualizace mapovacího okrsku cz0454. AOPK ČR, Praha, 2008.
projekt: NDOP
ID: 5630933

7070b

původní jméno: *Peucedanum alsaticum*
lokalita: Montibus Bílé Karpaty: collis Sv. Antoníněk supra pag. Blatnice.
souřadnice: 48°57'34.39"N, 17°28'27.76"E, ± 600m
fytochorion: 19. Bílé Karpaty stepní
datum: 1924-08-08
náleze: Ferdinand Weber
herbář: PR;OLM
projekt: Excerpt Atlas
poznámka: M. Marek 2018: *Peucedanum alsaticum*
ID: 14445334

původní jméno: *Peucedanum alsaticum*
lokalita: Bílé Karpaty: okraje křovin n. Sv. Antoníčku u Vel. Blatnice
souřadnice: 48°57'34.34"N, 17°28'29.23"E, ± 350m
fytochorion: 19. Bílé Karpaty stepní
datum: 1934-08
náleze: Ferdinand Weber
herbář: PRC
projekt: Excerpt Atlas
ID: 14453143

7070c

původní jméno: *Peucedanum alsaticum*
lokalita: Moravia: collis Dražky supra pag. Zarazice (Veselí n. Mor.)
souřadnice: 48°55'35.40"N, 17°21'56.88"E, ± 600m
fytochorion: 19. Bílé Karpaty stepní
datum: 1923-09-10
náleze: Ferdinand Weber
herbář: PR;OLM
projekt: Excerpt Atlas
poznámka: M. Marek 2018: *Peucedanum alsaticum*
ID: 14445333

původní jméno: *Peucedanum alsaticum*
lokalita: Moravia: Veselí n. Mor.: in vinetis supra pag. Kozojítky.
souřadnice: 48°55'25.82"N, 17°23'18.62"E, ± 650m
fytochorion: 19. Bílé Karpaty stepní
datum: 1922-08-23
náleze: Ferdinand Weber
herbář: PR;OLM
projekt: Excerpt Atlas
poznámka: M. Marek 2018: *Peucedanum alsaticum*
ID: 14445341

7070d

původní jméno: *Peucedanum alsaticum*
lokalita: Blatnice, Nadfloriánčí - 7070-42
nejbližší obec: Louka u Ostrohu, okres Hodonín
souřadnice: 48°56'15.00"N, 17°28'44.98"E, ± 1590m
fytochorion: 19. Bílé Karpaty stepní
datum: 1924
náleze: S. Staněk
pramen: Jongepierová I., Jongepier J. W. Sborn. Přírod. Klubu Uherské Hradiště 7: 13-26: Návrhy chráněných území Stanislava Staňka I. Nově ověřené a zaniklé lokality. , 2002.
projekt: NDOP
poznámka: Datum nálezu: 01.01.1924 - 31.12.1956
ID: 7398966

7071a

lokality: Montes Bílé Karpaty: in pratis stepposis Kobylí Hlava dictis prope vicum Blatnička.
souřadnice: 48°57'30.38"N, 17°31'16.63"E, ± 800m
fytochorion: 19. Bílé Karpaty stepní
datum: 1949-06-08
nálezc: Miloš Deyl
herbář: PR
projekt: Excerpt Atlas
poznámka: M. Marek 2004 et 2018: *Peucedanum alsaticum*
ID: 14445286

původní jméno: *Peucedanum alsaticum*
lokality: Hluk; PP a EVL Babí hora. Pravidelná mozaikovitá seč. roztroušeně soliterní keře, horní část podél pole eutrofnější.
souřadnice: 48°57'23.45"N, 17°33'45.90"E, ± 223m
fytochorion: 19. Bílé Karpaty stepní
datum: 2013-06-27
nálezc: Jiří Ohryzek
pramen: Ohryzek Jiří (2014): Aktualizace mapovacího okrsku cz1092 - Aktualizace vrstvy mapování biotopů ČR
projekt: NDOP
poznámka: T3.4D
ID: 11723326

7071b

původní jméno: *Peucedanum alsaticum*
lokality: Vlčnov, Vlčnovský háj - 7071-21
nejbližší obec: Vlčnov, okres Uherské Hradiště
souřadnice: 48°59'15.00"N, 17°36'14.98"E, ± 1587m
fytochorion: 19. Bílé Karpaty stepní
datum: 1987
nálezc: M. Hájek
pramen: Hájek M. Sborn. Přírod. Klubu Uherské Hradiště 1: 18-27: Floristický materiál z okolí Hluku. , 1996.
projekt: NDOP
poznámka: Datum nálezu: 01.01.1987 - 31.12.1995
ID: 7515281

7071c

původní jméno: *Peucedanum alsaticum*
lokality: Montibus Bílé Karpaty: in pratis stepp. Milejovy supra pag. Blatnička.
souřadnice: 48°56'43.76"N, 17°30'44.18"E, ± 300m
fytochorion: 19. Bílé Karpaty stepní
datum: 1933-08-28
nálezc: Ferdinand Weber
herbář: PR;OLM
projekt: Excerpt Atlas
poznámka: M. Marek 2018: *Peucedanum alsaticum*
ID: 14445335

původní jméno: *Peucedanum alsaticum*
lokality: Pod Jasenovou
souřadnice: 48°56'55.00"N, 17°32'37.00"E, ± 100m
nadmořská výška: 270 m
fytochorion: 19. Bílé Karpaty stepní
datum: 2002-07-02
nálezc: Irena Opršalová
pramen: Skácelová I. (2003): Ekobiologie a populační biologie hadince červeného (*Echium maculatum*) v České republice. - Ms. [Dipl. pr.; depon in: knih. Kat. Bot., PřF, Univerzita Palackého, Olomouc.]
projekt: ČNFD
ID: 1190483

7071d

původní jméno: *Peucedanum alsaticum*
lokalita: Slavkov, Přední louky - 7071-43
nejbližší obec: Slavkov u Uherského Brodu, okres Uherské Hradiště
souřadnice: 48°54'45.00"N, 17°36'14.98"E, ± 1588m
fytochorion: 78. Bílé Karpaty lesní
datum: 2007-06-06
náleze: Z. Otýpková
pramen: Fajmon K. Vegetace sídel v Bílých Karpatech. 2011.
projekt: NDOP
ID: 7402780

7161d

původní jméno: *Peucedanum alsaticum*
lokalita: distr. Znojmo: Mašovice; křoviny v údolí Dyje 2,3 km JJV obce
souřadnice: 48°50'33.56"N, 15°59'45.15"E, ± 250m
fytochorion: 16. Znojemsko-brněnská pahorkatina
datum: 1985-09-18
náleze: Vít Grulich
herbář: MMI
projekt: Excerpt Atlas
ID: 14446777

7162a

původní jméno: *Peucedanum alsaticum*
lokalita: Znojmo: skály nad Dyjí pod Eliášovo kaplí
nejbližší obec: Znojmo, okres Znojmo
souřadnice: 48°51'22.74"N, 16°2'18.75"E, ± 100m
nadmořská výška: 290 m
fytochorion: 16. Znojemsko-brněnská pahorkatina
datum: 2013-07-19
náleze: Radim Paulič
pramen: not.
projekt: Excerpt Atlas
ID: 10039880

původní jméno: *Peucedanum alsaticum*
lokalita: Mähren: Znaim, Poltenberg [= Znojmo-Hradiště]
souřadnice: 48°51'29.89"N, 16°2'6.38"E, ± 500m
fytochorion: 16. Znojemsko-brněnská pahorkatina
datum: 1909-10-25
náleze: Adolf Oborny
herbář: BRNU
projekt: Excerpt Atlas
ID: 14444092

původní jméno: *Peucedanum alsaticum*
lokalita: Znojmo
souřadnice: 48°51'20.06"N, 16°2'49.56"E, ± 3000m
fytochorion: 16. Znojemsko-brněnská pahorkatina
datum: s. d.
náleze: Nevole
herbář: BRNU
projekt: Excerpt Atlas
ID: 14444101

původní jméno: *Peucedanum alsaticum*
lokalita: okr. Znojmo: Znojmo-Hradiště, 0,5 km jz obce, travnatý svah.
souřadnice: 48°51'19.28"N, 16°1'47.21"E, ± 150m
fytochorion: 16. Znojemsko-brněnská pahorkatina
datum: 1991-08-28
náleze: Vít Grulich
herbář: BRNU
projekt: Excerpt Atlas
ID: 14444268

původní jméno: *Peucedanum alsaticum*

lokality: Distr. Znojmo. In rupibus supra ripam sinistram fluvii Dyje ad sacellum "Eliášova kaple" infra pagum Hradiště; 290 m s..m.

souřadnice: 48°51'22.42"N, 16°2'18.84"E

nadmořská výška: 290 m

fytochorion: 16. Znojemsko-brněnská pahorkatina

datum: 2013-07-19

nálezce: Radim Paulič

herbář: CB

projekt: Excerpt Atlas

ID: 14446601

původní jméno: *Peucedanum alsaticum*

lokality: distr. Znojmo: Znojmo-Hradiště; úhor pod zahradami 0,7 km JZ obce

souřadnice: 48°51'16.38"N, 16°1'37.33"E, ± 200m

fytochorion: 16. Znojemsko-brněnská pahorkatina

datum: 1985-09-18

nálezce: Vít Grulich

herbář: MMI

projekt: Excerpt Atlas

ID: 14446778

původní jméno: *Peucedanum alsaticum*

lokality: Mähren: Pöltenberg bei Znaim [= Znojmo-Hradiště]

souřadnice: 48°51'29.70"N, 16°2'5.05"E, ± 500m

fytochorion: 16. Znojemsko-brněnská pahorkatina

datum: 1909-10-25

nálezce: Adolf Oborny

herbář: PRC

projekt: Excerpt Atlas

ID: 14453160

původní jméno: *Peucedanum alsaticum*

lokality: Hradiště u Znojma

souřadnice: 48°51'29.89"N, 16°2'6.38"E, ± 500m

fytochorion: 16. Znojemsko-brněnská pahorkatina

datum: 1924-09-17

nálezce: František Jičínský

herbář: ZMT

projekt: Excerpt Atlas

ID: 14518449

7162c

původní jméno: *Peucedanum alsaticum*

lokality: Moravia australis, Znojmo: in declivibus graminosis prope pagum Havraníky, cca 330 m s. m.

souřadnice: 48°48'34.78"N, 16°0'35.50"E, ± 1000m

nadmořská výška: 330 m

fytochorion: 16. Znojemsko-brněnská pahorkatina

datum: 1946-06-30

nálezce: František Švestka

herbář: BRNM;BRNU;PR;PRC;OP

projekt: Excerpt Atlas

ID: 14443516

původní jméno: *Peucedanum alsaticum*

lokality: distr. Znojmo: Znojmo-Hradiště, svahy nad levým břehem Znojenské přehrady pod Královým stolcem proti Trouznickému mlýnu.

souřadnice: 48°50'34.49"N, 16°0'15.35"E, ± 150m

fytochorion: 16. Znojemsko-brněnská pahorkatina

datum: 1992-08-22

nálezce: Milan Chytrý

herbář: BRNU

projekt: Excerpt Atlas

ID: 14444076

lokality: distr. Znojmo, in locis stepposis supra flumen Dyje (ripa sinistra) situ austr.-occ. a pago Znojmo-Hradiště.
souřadnice: 48°50'56.68"N, 16°1'31.70"E, ± 700m
fytochorion: 16. Znojemsko-brněnská pahorkatina
datum: 1979-07-23
náleze: Jindřich Chrtek; Anna Chrtková
herbář: PR
projekt: Excerpt Atlas
poznámka: M. Marek 2004 et 2018: *Peucedanum alsaticum*
ID: 14445284

původní jméno: *Peucedanum alsaticum*
lokality: Znojmo: In convalle fl. Dyje ad Trounsnický mlýn.
souřadnice: 48°50'28.08"N, 16°0'21.22"E, ± 300m
fytochorion: 16. Znojemsko-brněnská pahorkatina
datum: 1966-08-13
náleze: Ferdinand Weber
herbář: PR
projekt: Excerpt Atlas
poznámka: M. Marek 2018: *Peucedanum alsaticum*
ID: 14445312

původní jméno: *Peucedanum alsaticum*
lokality: Moravia meridionalis: Znojmo: in convalle flum. Dyje ad Trounsnický mlýn.
souřadnice: 48°50'28.08"N, 16°0'21.22"E, ± 300m
fytochorion: 16. Znojemsko-brněnská pahorkatina
datum: 1931-08-16
náleze: Ferdinand Weber
herbář: PR;OLM
projekt: Excerpt Atlas
poznámka: M. Marek 2018: *Peucedanum alsaticum*
ID: 14445330

původní jméno: *Peucedanum alsaticum*
lokality: distr. Znojmo: Šatov; JV úpatí kóty Skalka 0,8 km S-SSV obce; křoviny na spraši
souřadnice: 48°48'5.76"N, 16°0'43.31"E, ± 150m
fytochorion: 16. Znojemsko-brněnská pahorkatina
datum: 1984-08-24
náleze: Vít Grulich
herbář: MMI
projekt: Excerpt Atlas
ID: 14446795

původní jméno: *Peucedanum alsaticum*
lokality: Úvozová cesta (pod železn. nadjezd) k Alten Berg, Sedlešovice, Znojmo.
souřadnice: 48°50'13.90"N, 16°2'34.63"E, ± 250m
fytochorion: 16. Znojemsko-brněnská pahorkatina
datum: 1933-08-25
náleze: F. Kvapilík
herbář: OLM
projekt: Excerpt Atlas
ID: 14516188

původní jméno: *Peucedanum alsaticum*
lokality: Úvoz na jihových. svahu Kraví hory, Znojmo, Sedlešovice
souřadnice: 48°50'32.86"N, 16°1'41.91"E, ± 300m
fytochorion: 16. Znojemsko-brněnská pahorkatina
datum: 1931-10-15
náleze: F. Kvapilík
herbář: OLM
projekt: Excerpt Atlas
ID: 14516066

původní jméno: *Peucedanum alsaticum*
lokalita: b0135pd_341301_628_T3.3D
nejbližší obec: Sedlešovice, okres Znojmo
souřadnice: 48°50'41.86"N, 16°2'46.32"E, ± 8m
fytochorion: 16. Znojemsko-brněnská pahorkatina
datum: 2002
náleze: Jana Táborská
pramen: Jana Táborská. b0135pd: b0135pd. 2002.
projekt: NDOP
ID: 4987906

7162d

původní jméno: *Peucedanum alsaticum*
lokalita: Tasovice u Znojma, při cestě u řeky
souřadnice: 48°49'59.20"N, 16°8'51.91"E, ± 1000m
fytochorion: 16. Znojemsko-brněnská pahorkatina
datum: 1964-07-30
náleze: J. Horňanský
herbář: BRNM
projekt: Excerpt Atlas
ID: 14443532

původní jméno: *Peucedanum alsaticum*
lokalita: Tasovice u Znojma, při cestě u řeky
souřadnice: 48°49'59.20"N, 16°8'51.91"E, ± 1000m
fytochorion: 16. Znojemsko-brněnská pahorkatina
datum: 1964-07-30
náleze: J. Horňanský
herbář: BRNM
projekt: Excerpt Atlas
ID: 14443572

původní jméno: *Peucedanum alsaticum*
lokalita: Frauenholz b. Teßwitz [= Frauenholz u Dobšic, mezi obcemi Dyje a Tasovice]
souřadnice: 48°50'8.85"N, 16°7'42.78"E, ± 1200m
fytochorion: 16. Znojemsko-brněnská pahorkatina
datum: s. d.
náleze: Adolf Oborny
herbář: BRNU
projekt: Excerpt Atlas
ID: 14444097

původní jméno: *Peucedanum alsaticum*
lokalita: EVL Načeratický kopec
nejbližší obec: Oblekovice, okres Znojmo
souřadnice: 48°49'54.81"N, 16°5'53.89"E, ± 803m
fytochorion: 16. Znojemsko-brněnská pahorkatina
datum: 2008
náleze: Ivana Paukertová
pramen: Paukertová Ivana. NATURA 2000 Implementace v Jihomoravském kraji 1.etapa REALIZACE PRŮZKUMŮ A INVETARIZACÍ: Závěrečná zpráva k provedenému botanickému průzkumu na EVL CZ0620154 Načeratický kopec. 2008.
projekt: NDOP
ID: 6861991

7164a

původní jméno: *Peucedanum alsaticum*
lokalita: 16. Znoj.-brn. pah., Litobratřice, okraj sečené květnaté louky (pastvina pro koně), nad cestou S od Litobr. potoka, poblíž V okraje obce, ca 0,8 km VJV středu obce, vzácně (20 ex.). S. m. 220 m
souřadnice: 48°53'4.51"N, 16°24'46.14"E, ± 100m
nadmořská výška: 220 m
fytochorion: 16. Znojemsko-brněnská pahorkatina
datum: 1991-07-28
náleze: Radomír Řepka
herbář: BRNM
projekt: Excerpt Atlas
ID: 14443545

7164b

původní jméno: *Peucedanum alsaticum*
lokalita: 16. Znoj.-brn. pah., Drnholec, světliny mezi výsadbami lípy a keřů v SV cípu lesa v roklině u koty 214 m, v trati Velká lada (S větev Akátového p.) ca 4,5 km SSZ obce, vzácně. S. m. 210 m
souřadnice: 48°53'48.71"N, 16°28'23.40"E, ± 250m
nadmořská výška: 210 m
fytochorion: 16. Znojemsko-brněnská pahorkatina
datum: 1992-05-28
náleze: Radomír Řepka
herbář: BRNM
projekt: Excerpt Atlas
ID: 14443568

7164d

původní jméno: *Peucedanum alsaticum*
lokalita: distr. Znojmo: Hrušovany nad Jevišovkou; stepní meze na kótě Bruska 1,5 km SV města
souřadnice: 48°50'14.32"N, 16°24'59.70"E, ± 100m
fytochorion: 16. Znojemsko-brněnská pahorkatina
datum: 1983-07-14
náleze: Vít Grulich
herbář: MMI
projekt: Excerpt Atlas
ID: 14446802

7165a

původní jméno: *Peucedanum alsaticum*
lokalita: Mikulov, Mušov, Zeiselberg [= vrch Syslík JJZ od Brodu nad Dyjí]
souřadnice: 48°51'25.89"N, 16°31'34.58"E, ± 600m
fytochorion: 17a. Dunajovické kopce
datum: 1937-10-24
náleze: Josef Podpěra
herbář: BRNU
projekt: Excerpt Atlas
ID: 14444095

původní jméno: *Peucedanum alsaticum*
lokalita: Moravia meridionalis: collis Jánská hora supra opp. Dol. Dunajovice [= Malá Slunečná].
souřadnice: 48°51'8.50"N, 16°33'18.05"E, ± 500m
fytochorion: 17a. Dunajovické kopce
datum: 1923-08-18
náleze: Ferdinand Weber
herbář: PR
projekt: Excerpt Atlas
poznámka: M. Marek 2018: *Peucedanum alsaticum*
ID: 14445326

původní jméno: *Peucedanum alsaticum*
lokalita: Dunajovice, Dunajovické kopce; stepní lokalita na SZ
souřadnice: 48°51'4.34"N, 16°33'18.73"E, ± 300m
fytochorion: 17a. Dunajovické kopce
datum: 1991-07-29
náleze: Milada Rigasová
herbář: MMI
projekt: Excerpt Atlas
ID: 14446819

původní jméno: *Peucedanum alsaticum*
lokalita: Moravia meridionalis: collis Jánská Hora supra opp. Dol. Dunajovice.
souřadnice: 48°51'9.35"N, 16°33'16.80"E, ± 300m
fytochorion: 17a. Dunajovické kopce
datum: 1923-08-18
náleze: Ferdinand Weber
herbář: OLM
projekt: Excerpt Atlas
ID: 14516079

původní jméno: *Peucedanum alsaticum*
lokalita: NPP Dunajovické kopce
nejbližší obec: Dolní Dunajovice, okres Břeclav
souřadnice: 48°51'2.12"N, 16°33'26.76"E
fytochorion: 17a. Dunajovické kopce
datum: 2010-06-16
náleze: Jan Juřica
pramen: Jan Juřica. Terénní šetření. 2010.
projekt: NDOP
ID: 6999888

7165b

původní jméno: *Peucedanum alsaticum*
lokalita: Pavlovské kopce, Dolní Věstonice, okraje křovin při červeně zn. cestě nad obcí, při cestě na Děvičky roztr. S. m. 210 m
souřadnice: 48°52'59.68"N, 16°39'7.95"E, ± 500m
nadmořská výška: 210 m
fytochorion: 17b. Pavlovské kopce
datum: 1989-08-08
náleze: Radomír Řepka
herbář: BRNM
projekt: Excerpt Atlas
ID: 14443597

původní jméno: *Peucedanum alsaticum*
lokalita: Pavlovské vrchy – jižní expozice
souřadnice: 48°51'19.31"N, 16°38'29.23"E, ± 3500m
fytochorion: 17b. Pavlovské kopce
datum: 1970-06-17
náleze: L. Vaněčková
herbář: BRNM
projekt: Excerpt Atlas
ID: 14443540

původní jméno: *Peucedanum alsaticum*
lokalita: Palava – Klauska [= Soutěska]
souřadnice: 48°51'49.21"N, 16°38'32.49"E, ± 350m
fytochorion: 17b. Pavlovské kopce
datum: 1969-08-13
náleze: L. Vaněčková
herbář: BRNM
projekt: Excerpt Atlas
poznámka: J. Dvořák (s. d.): *Peucedanum alsaticum*
ID: 14443525

původní jméno: *Peucedanum*
lokalita: Mikulov: Dol. Věstonice, podél znač. cesty na Děvín (zřícenina)
souřadnice: 48°52'59.68"N, 16°39'7.95"E, ± 500m
fytochorion: 17b. Pavlovské kopce
datum: 1959-08-20
náleze: Valentin Pospíšil
herbář: BRNM
projekt: Excerpt Atlas
poznámka: M. Marek 2011: *Peucedanum alsaticum*
ID: 14443446

původní jméno: *Peucedanum*
lokalita: Mikulov – Dol. Věstonice, podél znač. cesty na Děvín
souřadnice: 48°52'59.68"N, 16°39'7.95"E, ± 500m
fytochorion: 17b. Pavlovské kopce
datum: 1959-08-20
náleze: Valentin Pospíšil
herbář: BRNM
projekt: Excerpt Atlas
poznámka: M. Marek 2011: *Peucedanum alsaticum*
ID: 14443463

původní jméno: *Peucedanum alsaticum*
lokalita: Úpatí Palavských kopců nad Dolními Věstonicemi.
souřadnice: 48°52'59.68"N, 16°39'7.95"E, ± 500m
fytochorion: 17b. Pavlovské kopce
datum: 1949-09-24
náleze: Jan Šmarda
herbář: BRNM
projekt: Excerpt Atlas
ID: 14443491

původní jméno: *Peucedanum alsaticum*
lokalita: Mikulov: Stepní stráně na vrcholu Kotelné (Neuhäuselbergu) [= Obora] v Pavlovských kopcích. S. m. 480 m
souřadnice: 48°51'54.24"N, 16°38'14.31"E, ± 160m
nadmořská výška: 480 m
fytochorion: 17b. Pavlovské kopce
datum: 1949-06-18
náleze: František Černoch
herbář: BRNM
projekt: Excerpt Atlas
ID: 14443496

původní jméno: *Peucedanum alsaticum*
lokalita: Úhor pod Kotlem [= Kotelná = vrch Obora].
souřadnice: 48°51'47.40"N, 16°38'17.56"E, ± 1000m
fytochorion: 17b. Pavlovské kopce
datum: 1949-07-18
náleze: Dušan Novák
herbář: BRNM
projekt: Excerpt Atlas
ID: 14443517

původní jméno: *Peucedanum alsaticum*
lokalita: Pavl. vrchy
souřadnice: 48°51'19.31"N, 16°38'29.23"E, ± 3500m
fytochorion: 17b. Pavlovské kopce
datum: 1934
náleze: coll.?
herbář: BRNM
projekt: Excerpt Atlas
ID: 14443466

původní jméno: *Peucedanum alsaticum*
lokalita: Polavské kopce
souřadnice: 48°51'19.31"N, 16°38'29.23"E, ± 3500m
fytochorion: 17b. Pavlovské kopce
datum: 1883-09-08
náleze: E. Formánek
herbář: BRNM
projekt: Excerpt Atlas
ID: 14443477

původní jméno: *Peucedanum alsaticum*
lokalita: Auf der Polauer Bergen [= Pavlovské vrchy]
souřadnice: 48°51'19.31"N, 16°38'29.23"E, ± 3500m
fytochorion: 17b. Pavlovské kopce
datum: s. d.
náleze: Christian Ferdinand Hochstetter
herbář: BRNM
projekt: Excerpt Atlas
ID: 14443481

původní jméno: *Peucedanum alsaticum*
lokalita: Pavlovské vrchy, severní svah Děviček, ca 350 m s. m.
souřadnice: 48°52'38.09"N, 16°39'42.48"E, ± 400m
nadmořská výška: 350 m
fytochorion: 17b. Pavlovské kopce
datum: 1973-09-10
náleze: F. Dvořák
herbář: BRNU
projekt: Excerpt Atlas
ID: 14444069

původní jméno: *Peucedanum alsaticum*
lokalita: Dol. Věstonice, sprašový svah za cihelnou.
souřadnice: 48°53'10.87"N, 16°39'14.21"E, ± 150m
fytochorion: 18a. Dyjsko-svratecký úval
datum: 1952-07-15
náleze: František Slavoňovský
herbář: BRNU
projekt: Excerpt Atlas
ID: 14444061

původní jméno: *Peucedanum alsaticum*
lokalita: Pollauer Berge, Mähren [= Pálavské kopce]
souřadnice: 48°51'19.31"N, 16°38'29.23"E, ± 3500m
fytochorion: 17b. Pavlovské kopce
datum: 1918-07-28
náleze: Otto Thenius
herbář: BRNU
projekt: Excerpt Atlas
ID: 14444062

lokalita: Palavské kopce.
souřadnice: 48°51'19.31"N, 16°38'29.23"E, ± 3500m
fytochorion: 17b. Pavlovské kopce
datum: 1909-07-20
náleze: Jindřich Suza
herbář: BRNU
projekt: Excerpt Atlas
poznámka: J. Danihelka 2009: *Peucedanum alsaticum*
ID: 14444058

původní jméno: *Peucedanum alsaticum*
lokalita: Polauer Berge [= Pavlovské vrchy; t. č. se toto označení používalo pro masiv Děvína]
souřadnice: 48°52'10.82"N, 16°39'2.90"E, ± 1750m
fytochorion: 17b. Pavlovské kopce
datum: 1890-07-08
náleze: Carl Hanáček
herbář: BRNU
projekt: Excerpt Atlas
ID: 14444108

původní jméno: *Peucedanum alsaticum*
lokalita: Polauer Berge (Klaus) [= Pavlovské vrchy, Soutěska]
souřadnice: 48°51'49.21"N, 16°38'32.49"E, ± 350m
fytochorion: 17b. Pavlovské kopce
datum: 1882-08
náleze: Franz Fiala
herbář: BRNU
projekt: Excerpt Atlas
ID: 14444102

původní jméno: *Peucedanum alsaticum*
lokalita: Collibus Pavlovské vrchy: Loco Soutěska (Klausa) supra Horní Věstonice.
souřadnice: 48°51'48.50"N, 16°38'32.47"E, ± 300m
fytochorion: 17b. Pavlovské kopce
datum: 1968-09-13
nálezce: Ferdinand Weber
herbář: PR
projekt: Excerpt Atlas
poznámka: M. Marek 2018: *Peucedanum alsaticum*
ID: 14445235

původní jméno: *Peucedanum alsaticum*
lokalita: Moravia meridionalis: collibus Pavlovské vrchy, collis Děvín supra pag. Pavlov.
souřadnice: 48°52'13.80"N, 16°39'11.94"E, ± 1500m
fytochorion: 17b. Pavlovské kopce
datum: 1922-08
nálezce: Ferdinand Weber
herbář: PR;OLM
projekt: Excerpt Atlas
poznámka: M. Marek 2018: *Peucedanum alsaticum*
ID: 14445329

původní jméno: *Peucedanum alsaticum*
lokalita: Polavské kopce
souřadnice: 48°51'19.31"N, 16°38'29.23"E, ± 3500m
fytochorion: 17b. Pavlovské kopce
datum: 1903-07
nálezce: Karel Vandas
herbář: PR
projekt: Excerpt Atlas
poznámka: M. Marek 2018: *Peucedanum alsaticum*
ID: 14445296

původní jméno: *Peucedanum oreoselinum*
lokalita: Jižní Morava, Pálavské kopce
souřadnice: 48°51'19.31"N, 16°38'29.23"E, ± 3500m
fytochorion: 17b. Pavlovské kopce
datum: 1949-08-27
nálezce: Rudolf Kurka
herbář: CB
projekt: Excerpt Atlas
poznámka: M. Marek 2014: *Peucedanum alsaticum*
ID: 14446640

původní jméno: *Peucedanum alsaticum*
lokalita: distr. Břeclav: Perná; meze ve vinohradu 1 km SSZ obce
souřadnice: 48°51'42.51"N, 16°37'5.16"E, ± 200m
fytochorion: 17b. Pavlovské kopce
datum: 1982-09-02
nálezce: Vít Grulich
herbář: MMI
projekt: Excerpt Atlas
ID: 14446789

původní jméno: *Peucedanum alsaticum*
lokalita: Pollauer Berge. Mähren. V. I. P. E.
souřadnice: 48°51'19.31"N, 16°38'29.23"E, ± 3500m
fytochorion: 17b. Pavlovské kopce
datum: 1928-07-14
nálezce: K. Rudolph
herbář: PRC
projekt: Excerpt Atlas
ID: 14453161

původní jméno: *Peucedanum alsaticum*
lokality: 3) Hustopeče, jižní Morava, na cestě k Pálavě
souřadnice: 48°51'19.31"N, 16°38'29.23"E, ± 3500m
fytochorion: 17b. Pavlovské kopce
datum: 1925-09-29
náleze: F. Hajný
herbář: PRC
projekt: Excerpt Atlas
poznámka: na schedě je víc lokalit, na papírku u rostlin jsou uvedeny lokality 1) a 3)
ID: 14453138

původní jméno: *Peucedanum alsaticum*
lokality: Polauer Berg
souřadnice: 48°51'19.31"N, 16°38'29.23"E, ± 3500m
fytochorion: 17b. Pavlovské kopce
datum: 1822-08-31
náleze: Rudolf Rohrer
herbář: PRC
projekt: Excerpt Atlas
ID: 14453144

původní jméno: *Peucedanum alsaticum*
lokality: Polava
souřadnice: 48°51'19.31"N, 16°38'29.23"E, ± 3500m
fytochorion: 17b. Pavlovské kopce
datum: s. d.
náleze: M. Servít
herbář: PRC
projekt: Excerpt Atlas
poznámka: V. Grulich 1984: *Peucedanum alsaticum*
ID: 14453130

původní jméno: *Peucedanum alsaticum*
lokality: An den Rändern der Weinberge bey Unterwisternitz [= Dolní Věstonice], auch bey Auspitz [= Hustopeče] und im Judendorfer Gebirge bey Brünn [= Brno-Židenice]
souřadnice: 48°53'10.96"N, 16°38'54.82"E, ± 1000m
fytochorion: 17b. Pavlovské kopce
datum: s. d.
náleze: Christian Ferdinand Hochstetter
herbář: PRC
projekt: Excerpt Atlas
poznámka: na schedě uvedeno více lokalit
ID: 14453145

lokality: Pálava, Hor. Věstonice, "lesostep" pod skalami nad obcí.
souřadnice: 48°51'57.75"N, 16°37'59.19"E, ± 400m
fytochorion: 17b. Pavlovské kopce
datum: 1978-10-01
náleze: Denisa Blažková
herbář: PRA
projekt: Excerpt Atlas
ID: 14518351

původní jméno: *Peucedanum alsaticum*
lokality: Jižní morava – Dolní Věstonice
souřadnice: 48°53'18.39"N, 16°38'39.80"E, ± 500m
fytochorion: 17b. Pavlovské kopce
datum: 1976-08-10
náleze: P. Pyšek
herbář: ROZ
projekt: Excerpt Atlas
poznámka: Grulich, Vít (1995): Est!
ID: 14518308

lokalita: J. Mor., okr. Břeclav, Pavlovské vrchy, Z až JZ úbočí vrchu Obora (k. 483), cca 400–450 m n. m., kamenité stepní stráně a zarostlé vápe. skály
souřadnice: 48°51'48.88"N, 16°38'7.98"E, ± 200m
nadmořská výška: 400-450 m
fytochorion: 17b. Pavlovské kopce
datum: 1971-09-18
náleze: Roman Businský
herbář: ROZ
projekt: Excerpt Atlas
poznámka: Marek, Milan (2006, 2007): *Peucedanum alsaticum*
ID: 14518306

původní jméno: *Peucedanum alsaticum*
lokalita: Jižní Morava, Dolní Věstonice: v úvoze.
souřadnice: 48°53'3.95"N, 16°38'47.22"E, ± 1000m
fytochorion: 17b. Pavlovské kopce
datum: 1955-08-25
náleze: L. David
herbář: OP
projekt: Excerpt Atlas
ID: 14519951

původní jméno: *Peucedanum alsaticum*
lokalita: Pálava: Dívčí hrady
souřadnice: 48°52'33.47"N, 16°39'42.56"E, ± 100m
fytochorion: 17b. Pavlovské kopce
datum: 1977-08-18
náleze: Vladimír Čejka
herbář: PL
projekt: Excerpt Atlas
ID: 14520393

původní jméno: *Peucedanum alsaticum*
lokalita: NPR Děvín-Kotel-Soutěska 2475
souřadnice: 48°51'45.52"N, 16°38'22.59"E, ± 1399m
fytochorion: 17b. Pavlovské kopce
datum: 2014
náleze: Jana Pekárová; Karin Hustáková
pramen: Hustáková Karin (2014): Terénní šetření 2014
projekt: NDOP
ID: 12016849

7165c

původní jméno: *Peucedanum alsaticum*
lokalita: Morava: Nad Steinheide nad Dobrym Polem u Mikulova [= Kamenný vrch].
souřadnice: 48°49'6.91"N, 16°30'47.61"E, ± 400m
fytochorion: 17a. Dunajovické kopce
datum: 1970-08-23
náleze: Ferdinand Weber
herbář: PR
projekt: Excerpt Atlas
poznámka: M. Marek 2018: *Peucedanum alsaticum*
ID: 14445323

původní jméno: *Peucedanum alsaticum*
lokalita: Moravia meridionalis (Mikulov): collis Alte Heide supra pag. Dobré Pole [= Stará hora].
souřadnice: 48°50'49.94"N, 16°31'21.82"E, ± 1200m
fytochorion: 17a. Dunajovické kopce
datum: 1927-08
náleze: Ferdinand Weber
herbář: PR;OLM
projekt: Excerpt Atlas
poznámka: M. Marek 2018: *Peucedanum alsaticum*
ID: 14445328

původní jméno: *Peucedanum alsaticum*
lokalita: Moravia meridionalis: collis Liščí hora supra pag. Bratibrun (Mikulov) [= Březí].
souřadnice: 48°50'16.64"N, 16°33'56.28"E, ± 270m
fytochorion: 17a. Dunajovické kopce
datum: 1919-08-06
náleze: Ferdinand Weber
herbář: PR;OLM
projekt: Excerpt Atlas
poznámka: M. Marek 2018: *Peucedanum alsaticum*
ID: 14445325

původní jméno: *Peucedanum alsaticum*
lokalita: Dunajovice, Dunajovické kopce; stepní lokalita 400 m Z obce
souřadnice: 48°50'50.21"N, 16°33'26.30"E, ± 300m
fytochorion: 17a. Dunajovické kopce
datum: 1991-07-29
náleze: Milada Rigasová
herbář: MMI
projekt: Excerpt Atlas
ID: 14446818

původní jméno: *Peucedanum alsaticum*
lokalita: distr. Břeclav: Březí; Liščí kopec, jižní vrchol, 2 km S od obce
souřadnice: 48°50'15.45"N, 16°33'55.72"E, ± 100m
fytochorion: 17a. Dunajovické kopce
datum: 1980-08-13
náleze: Vít Grulich
herbář: MMI
projekt: Excerpt Atlas
ID: 14446788

původní jméno: *Peucedanum alsaticum*
lokalita: Jižní Morava, Dolní Dunajovice, Jánské hory, stepní část Liščí hora [= Liščí kopec]- porůznu.
souřadnice: 48°50'15.83"N, 16°33'57.06"E, ± 200m
fytochorion: 17a. Dunajovické kopce
datum: 1962-08-05
náleze: Hynšt; Weber
herbář: OLM
projekt: Excerpt Atlas
ID: 14516062

původní jméno: *Peucedanum oreoselinum*
lokalita: Jižní Morava - Dolní Dunajovice - Jánské Hory - na Liščí hoře porůznu
souřadnice: 48°50'15.83"N, 16°33'57.06"E, ± 200m
fytochorion: 17a. Dunajovické kopce
datum: 1962-08-05
náleze: F. Hynšt; F. Weber
herbář: OLM
projekt: Excerpt Atlas
ID: 14516074

původní jméno: *Peucedanum alsaticum*
lokalita: Dolní Dunajovice, Liščí kopec 2,8 km ZJZ od kostela, severní okraj vrcholové plošiny
souřadnice: 48°50'17.00"N, 16°33'54.00"E
nadmořská výška: 270 m
fytochorion: 17a. Dunajovické kopce
datum: 2002-05-29
náleze: M. Chytrý
projekt: ČNFD
ID: 1706521

7165d

původní jméno: *Peucedanum alsaticum*
lokality: Mikulov: in declivibus stepposis collis Turoid
souřadnice: 48°49'5.67"N, 16°38'23.21"E, ± 400m
fytochorion: 17b. Pavlovské kopce
datum: 1945-08-11
náleze: V. Skřivánek
herbář: BRNM
projekt: Excerpt Atlas
ID: 14443585

původní jméno: *Laserpitium pruthenicum*
lokality: Turoid
souřadnice: 48°49'5.67"N, 16°38'23.21"E, ± 400m
fytochorion: 17b. Pavlovské kopce
datum: 1908-08-07
náleze: Rudolf Dvořák
herbář: BRNM
projekt: Excerpt Atlas
poznámka: V. Grulich 1996: *Peucedanum alsaticum*
ID: 14443452

původní jméno: *Laserpitium prutenicum*
lokality: Na Turoidu v Palavských kopcích.
souřadnice: 48°49'5.67"N, 16°38'23.21"E, ± 400m
fytochorion: 17b. Pavlovské kopce
datum: 1908-08-07
náleze: Rudolf Dvořák
herbář: BRNU
projekt: Excerpt Atlas
poznámka: V. Grulich 1995: *Peucedanum alsaticum*
ID: 14444082

původní jméno: *Peucedanum alsaticum*
lokality: Turoid na Polavských kopcích.
souřadnice: 48°49'5.67"N, 16°38'23.21"E, ± 400m
fytochorion: 17b. Pavlovské kopce
datum: 1908-08-07
náleze: Richard Picbauer
herbář: BRNU
projekt: Excerpt Atlas
ID: 14444110

původní jméno: *Peucedanum alsaticum*
lokality: Pavlovské vrchy – Turoid
souřadnice: 48°49'5.67"N, 16°38'23.21"E, ± 400m
fytochorion: 17b. Pavlovské kopce
datum: 1997-09-06
náleze: Josef Malý
herbář: BRNU
projekt: Excerpt Atlas
ID: 14444264

původní jméno: *Peucedanum alsaticum*
lokality: Úpatí Turoidu u Mikulova v jižní Moravě.
souřadnice: 48°48'54.66"N, 16°38'17.78"E, ± 180m
fytochorion: 17b. Pavlovské kopce
datum: 1935-07
náleze: Karel Krčan
herbář: ROZ
projekt: Excerpt Atlas
poznámka: V. Grulich 1995: est!
ID: 14444491

původní jméno: *Peucedanum alsaticum*
lokality: distr. Mikulov, decl. austr. collis Turol prope opp. Mikulov.
souřadnice: 48°48'55.94"N, 16°38'22.16"E, ± 150m
fytochorion: 17b. Pavlovské kopce
datum: 1982-08
náleze: Jindřich Chrtek; Anna Chrtková
herbář: PR
projekt: Excerpt Atlas
poznámka: M. Marek 2018: *Peucedanum alsaticum*
ID: 14445225

lokality: distr. Mikulov, decl. austr. collis Tabulová prope vicum Klentnice.
souřadnice: 48°50'26.41"N, 16°38'15.35"E, ± 450m
fytochorion: 17b. Pavlovské kopce
datum: 1982-08
náleze: Jindřich Chrtek; Anna Chrtková
herbář: PR
projekt: Excerpt Atlas
poznámka: M. Marek 2004 et 2018: *Peucedanum alsaticum*
ID: 14445231

původní jméno: *Peucedanum alsaticum*
lokality: Mikulov: Collis Sv. Sebastian supra oppidum [= Svatý kopeček s kaplí sv. Šebestiána].
souřadnice: 48°48'22.48"N, 16°38'45.05"E, ± 300m
fytochorion: 17b. Pavlovské kopce
datum: 1969-09-03
náleze: Ferdinand Weber
herbář: PR
projekt: Excerpt Atlas
poznámka: M. Marek 2018: *Peucedanum alsaticum*
ID: 14445234

původní jméno: *Peucedanum alsaticum*
lokality: Turol
souřadnice: 48°49'5.67"N, 16°38'23.21"E, ± 400m
fytochorion: 17b. Pavlovské kopce
datum: 1968
náleze: A. Fröhlich
herbář: PR
projekt: Excerpt Atlas
poznámka: M. Marek 2018: *Peucedanum alsaticum*
ID: 14445230

původní jméno: *Peucedanum alsaticum*
lokality: Mikulov: Collis Janišův vrch supra oppidum.
souřadnice: 48°48'39.48"N, 16°39'31.47"E, ± 200m
fytochorion: 17b. Pavlovské kopce
datum: 1968-09-03
náleze: Ferdinand Weber
herbář: PR
projekt: Excerpt Atlas
poznámka: M. Marek 2018: *Peucedanum alsaticum*
ID: 14445318

původní jméno: *Peucedanum alsaticum*
lokality: Anna Berg prope opp. Mikulov [= Anenský vrch]
souřadnice: 48°49'33.58"N, 16°37'3.90"E, ± 120m
fytochorion: 17b. Pavlovské kopce
datum: 1964-08-01
náleze: Ferdinand Weber
herbář: PR
projekt: Excerpt Atlas
poznámka: M. Marek 2004 et 2018: *Peucedanum alsaticum*
ID: 14445283

původní jméno: *Peucedanum alsaticum*
lokalita: Moravia meridionalis: collis Annabeg [= Anenský vrch] prope opp. Mikulov.
souřadnice: 48°49'33.58"N, 16°37'3.90"E, ± 120m
fytochorion: 17b. Pavlovské kopce
datum: 1936-08
náleze: Ferdinand Weber
herbář: PR;OLM
projekt: Excerpt Atlas
poznámka: M. Marek 2018: *Peucedanum alsaticum*
ID: 14445320

původní jméno: *Peucedanum alsaticum*
lokalita: Mikulov v již. Moravě. U silnice ke Klentnici (na vápenné půdě).
souřadnice: 48°50'42.90"N, 16°38'39.74"E, ± 1000m
fytochorion: 17b. Pavlovské kopce
datum: 1908-08-09
náleze: L. fil. Čelakovský
herbář: PR
projekt: Excerpt Atlas
poznámka: M. Marek 2018: *Peucedanum alsaticum*
ID: 14445216

původní jméno: *Peucedanum*
lokalita: okr. Břeclav: Mikulov, Kočičí kámen, PP severně Mikulova, teplomilný trávník
souřadnice: 48°49'32.82"N, 16°38'30.39"E, ± 50m
fytochorion: 17b. Pavlovské kopce
datum: 1996-08-16
náleze: Milada Rigasová
herbář: MMI
projekt: Excerpt Atlas
poznámka: Marek, Milan (2013): *P. alsaticum*
ID: 14446806

původní jméno: *Peucedanum alsaticum*
lokalita: Plošina pod Turoidem u Mikulova
souřadnice: 48°48'56.18"N, 16°38'19.05"E, ± 300m
fytochorion: 17b. Pavlovské kopce
datum: 1963-09-18
náleze: František Švestka
herbář: MMI
projekt: Excerpt Atlas
ID: 14446785

původní jméno: *Peucedanum alsaticum cervaria*
lokalita: Turoid
souřadnice: 48°49'5.67"N, 16°38'23.21"E, ± 400m
fytochorion: 17b. Pavlovské kopce
datum: 1948-05
náleze: s. coll.
herbář: PRC
projekt: Excerpt Atlas
ID: 14453141

původní jméno: *Peucedanum alsaticum*
lokalita: Pod Turoidem u Mikulova na Mor.
souřadnice: 48°48'55.28"N, 16°38'17.68"E, ± 200m
fytochorion: 17b. Pavlovské kopce
datum: 1935-07
náleze: Karel Krčan
herbář: PRC
projekt: Excerpt Atlas
ID: 14453159

původní jméno: *Peucedanum alsaticum*
lokality: In frutice apud opp. Mikulov, alt. 250 m s. m., sollo argilloso
souřadnice: 48°48'47.66"N, 16°38'48.22"E, ± 3000m
nadmořská výška: 250 m
fytochorion: 17b. Pavlovské kopce
datum: 1935-07-27
náleze: Josef Dostál; František A. Novák
herbář: PRC
projekt: Excerpt Atlas
poznámka: V. Grulich 1984: *Peucedanum alsaticum*
ID: 14453164

původní jméno: *Peucedanum alsaticum*
lokality: Již. morava, okres Břeclav, Pavlovské vrchy, Klentnice, Stolová hora – J svahy, cca 400–450 m n. m.; skalnaté stepní stráně
souřadnice: 48°50'23.18"N, 16°38'8.90"E, ± 200m
nadmořská výška: 400-450 m
fytochorion: 17b. Pavlovské kopce
datum: 1971-09-19
náleze: Roman Businský
herbář: ROZ
projekt: Excerpt Atlas
poznámka: Grulich, Vít (1995): Est!
ID: 14518307

původní jméno: *Peucedanum alsaticum*
lokality: Pavlovské kopce – Pálava – Stolová hora nad Bavory, dosti h.
souřadnice: 48°50'25.41"N, 16°38'14.62"E, ± 250m
fytochorion: 17b. Pavlovské kopce
datum: 1963-10-13
náleze: Josef Šachl
herbář: ROZ
projekt: Excerpt Atlas
poznámka: Marek, Milan: Est!; Gazda, J. (1963): *Peucedanum alsaticum*
ID: 14518314

původní jméno: *Peucedanum alsaticum*
lokality: Turoid u Mikulova
souřadnice: 48°49'11.18"N, 16°38'23.17"E, ± 500m
fytochorion: 17b. Pavlovské kopce
datum: 1935-07
náleze: K. Krčan
herbář: MP
projekt: Excerpt Atlas
ID: 14520934

původní jméno: *Laserpitium*
lokality: Mikulov - Turoid
souřadnice: 48°49'5.67"N, 16°38'23.21"E, ± 400m
fytochorion: 17b. Pavlovské kopce
datum: 1977-05-22
náleze: Karel Kubát
herbář: LIT
projekt: Excerpt Atlas
poznámka: Marek, M. (2012): *Peucedanum alsaticum*
ID: 14523804

původní jméno: *Peucedanum alsaticum*
lokality: 7165-d04
nejbližší obec: Klentnice, okres Břeclav
souřadnice: 48°50'42.07"N, 16°38'30.03"E, ± 643m
fytochorion: 17b. Pavlovské kopce
datum: 2005-10
náleze: Jiří Danihelka
pramen: Danihelka Jiří. Kompletní inventarizace flory území rozšíření CHKO Pálava (dnešní BR Dolní Morava). 2005.
projekt: NDOP
ID: 6346234

7166a

původní jméno: *Peucedanum alsaticum*
lokalita: distr. Břeclav: Šakvice; křoviny nad V břehem Šakvického rybníka 2 km JJV obce
souřadnice: 48°53'0.10"N, 16°43'49.04"E, ± 300m
fytochorion: 18a. Dyjsko-svratecký úval
datum: 1984-07-27
náleze: Vít Grulich
herbář: MMI
projekt: Excerpt Atlas
ID: 14446798

původní jméno: *Peucedanum alsat.*
lokalita: K Milovice [Okr. Břeclav, Milovice, u obce]
souřadnice: 48°51'9.80"N, 16°42'3.93"E, ± 1500m
fytochorion: 18a. Dyjsko-svratecký úval
datum: 1959-06-24
náleze: Josef Holub
herbář: PRA
projekt: Excerpt Atlas
ID: 14518356

původní jméno: *Peucedanum alsaticum*
lokalita: 7166-a21
nejbližší obec: Klentnice, okres Břeclav
souřadnice: 48°51'18.06"N, 16°40'30.03"E, ± 642m
fytochorion: 17c. Milovicko-valtická pahorkatina
datum: 2001-08-19
náleze: Jiří Danihelka
pramen: Danihelka Jiří. Kompletní inventarizace flory území rozšíření CHKO Pálava (dnešní BR Dolní Morava). 2005.
projekt: NDOP
ID: 6322179

7166b

původní jméno: *Peucedanum alsaticum*
lokalita: Jihomoravský úval, Zaječí, na mezi u žel. trati, ca 200 m od žel. st. u obce, hojně. Ca 170 m n. m.
souřadnice: 48°53'22.56"N, 16°46'53.46"E, ± 200m
nadmořská výška: 170 m
fytochorion: 20b. Hustopečská pahorkatina
datum: 1984-08-23
náleze: Radomír Řepka
herbář: BRNM
projekt: Excerpt Atlas
ID: 14443547

původní jméno: *Peucedanum*
lokalita: Břeclav, pag. Přítluky, NW in stepposis. S. m. 200
souřadnice: 48°51'44.68"N, 16°46'4.85"E, ± 700m
nadmořská výška: 200 m
fytochorion: 20b. Hustopečská pahorkatina
datum: 1963-07-09
náleze: Valentin Pospíšil
herbář: BRNM
projekt: Excerpt Atlas
poznámka: M. Marek 2011: *Peucedanum alsaticum*
ID: 14443464

původní jméno: *Peucedanum alsaticum*
lokalita: Břeclav, pag. Přítluky, NW, in stepposis. S. m. 200 m
souřadnice: 48°51'44.68"N, 16°46'4.85"E, ± 700m
nadmořská výška: 200 m
fytochorion: 20b. Hustopečská pahorkatina
datum: 1963-08-20
náleze: Valentin Pospíšil
herbář: BRNM
projekt: Excerpt Atlas
ID: 14443573

původní jméno: *Levisticum*
lokalita: Břeclav, pag. Přítluky [recte: Přítluky], in stepposis. S. m. 200
souřadnice: 48°51'24.66"N, 16°46'30.34"E, ± 1200m
nadmořská výška: 200 m
fytochorion: 20b. Hustopečská pahorkatina
datum: 1961-06-29
náleze: Valentin Pospíšil
herbář: BRNM
projekt: Excerpt Atlas
poznámka: M. Marek 2011: *Peucedanum alsaticum*
ID: 14443460

původní jméno: *Peucedanum cervaria*
lokalita: Stepní stráň u Přítluk.
souřadnice: 48°51'24.66"N, 16°46'30.34"E, ± 1200m
fytochorion: 20b. Hustopečská pahorkatina
datum: 1958-10-11
náleze: M. Unarová
herbář: BRNU
projekt: Excerpt Atlas
ID: 14444072

původní jméno: *Peucedanum alsaticum*
lokalita: Moravia meridionalis (Hustopeč): collis Windberg ad pag. Zaječí [pravděpodobně vrch Kalvárie, na mapě 3. vojenského mapování Wundsberg].
souřadnice: 48°52'12.25"N, 16°44'57.89"E, ± 650m
fytochorion: 20b. Hustopečská pahorkatina
datum: 1950-09-05
náleze: Ferdinand Weber
herbář: PR;OLM
projekt: Excerpt Atlas
poznámka: M. Marek 2018: *Peucedanum alsaticum*
ID: 14445327

původní jméno: *Peucedanum alsaticum*
lokalita: Moravia meridionalis: in collinis supra pag. Přítluky (Hustopeč).
souřadnice: 48°51'44.79"N, 16°46'30.95"E, ± 1500m
fytochorion: 20b. Hustopečská pahorkatina
datum: 1931-08-28
náleze: Ferdinand Weber
herbář: PR;OLM
projekt: Excerpt Atlas
poznámka: M. Marek 2018: *Peucedanum alsaticum*
ID: 14445275

původní jméno: *Peucedanum alsaticum*
lokalita: Zaječí
souřadnice: 48°52'12.42"N, 16°46'2.09"E, ± 2000m
fytochorion: 20b. Hustopečská pahorkatina
datum: 1925-08-02
náleze: František Jičínský
herbář: ZMT
projekt: Excerpt Atlas
ID: 14518448

původní jméno: *Peucedanum alsaticum*

lokalita: Zaječí (okr. Břeclav), Přítlucká hora: rovinatá plocha na hraně svahu při silnici do Mikulova, poblíž plotu zahrádky, 48°51'58.676"N, 16°45'35.910"E

nejbližší obec: Zaječí, okres Břeclav

souřadnice: 48°51'58.70"N, 16°45'35.90"E

fytochorion: 20b. Hustopečská pahorkatina

datum: 2018-06-07

nálezce: Jaroslava Fojtíková

pramen: Fojtíková J. (2019): Nové nálezy záraz a mordovek na Ústecku, v Českém krasu a na jižní Moravě. – Severočes. Přír. 51: 47–50.

projekt: Florlit

poznámka: uvedeno jako průvodní druh k nálezu *Orobanche alsatica*

ID: 14085675

7166c

původní jméno: *Peucedanum alsaticum*

lokalita: 17c, Milovická pahorkatina, Mikulov, na nepoužívané trav. cestě v suchém dub. lese na kopci Vysoký Roh, ca 4,3 km VJV města, vzácně. S. m. 290 m

souřadnice: 48°48'1.55"N, 16°41'55.79"E, ± 400m

nadmořská výška: 290 m

fytochorion: 17c. Milovicko-valtická pahorkatina

datum: 1989-07-16

nálezce: Radomír Řepka

herbář: BRNM

projekt: Excerpt Atlas

ID: 14443596

původní jméno: *Peucedanum alsaticum*

lokalita: Mikulov – Milovice, les sev. silnice k Mikulovu

souřadnice: 48°50'19.37"N, 16°40'37.72"E, ± 1000m

fytochorion: 17c. Milovicko-valtická pahorkatina

datum: 1956-08-30

nálezce: Valentin Pospíšil

herbář: BRNM

projekt: Excerpt Atlas

ID: 14443470

původní jméno: *Peucedanum alsaticum*

lokalita: Mikulov: Milovice, les severně silnice k Mikulovu

souřadnice: 48°50'19.37"N, 16°40'37.72"E, ± 1000m

fytochorion: 17c. Milovicko-valtická pahorkatina

datum: 1956-08-30

nálezce: Valentin Pospíšil

herbář: BRNM

projekt: Excerpt Atlas

ID: 14443598

původní jméno: *Peucedanum alsaticum*

lokalita: Montibus Bílé Karpaty: collis Vysoký Roh prope opp. Mikulov.

souřadnice: 48°48'0.08"N, 16°42'0.66"E, ± 300m

fytochorion: 17c. Milovicko-valtická pahorkatina

datum: 1950-08

nálezce: Ferdinand Weber

herbář: PR;OLM

projekt: Excerpt Atlas

poznámka: M. Marek 2018: *Peucedanum alsaticum*

ID: 14445338

původní jméno: *Peucedanum alsaticum*
lokalita: PP Kienberg 2
souřadnice: 48°48'9.01"N, 16°41'17.38"E
fytochorion: 17c. Milovicko-valtická pahorkatina
datum: 2012-05-29
náleze: Jan Juřica; Karin Hustáková
pramen: Jan Juřica, Karin Hustáková (2012): Monitoring PPK
projekt: NDOP
poznámka: originální hodnota pokryvnosti: 0,01 %
ID: 11282489

7166d

lokalita: Jižní Morava, Rakvice, jez Kutnar [jezírko Kutnar, nikoli jez! Do angličtiny to Husák přeložil jako "Kutnar weir" :-D]
souřadnice: 48°50'9.55"N, 16°47'33.06"E, ± 200m
fytochorion: 18a. Dyjsko-svratecký úval
datum: 1991-09-05
náleze: Štěpán Husák
herbář: PRA
projekt: Excerpt Atlas
poznámka: M. Marek 2015: *Peucedanum alsaticum*
ID: 14518358

7167a

původní jméno: *Peucedanum alsaticum*
lokalita: Hodonín: collis Hradištěk prope Vel. Bilovice
souřadnice: 48°52'31.59"N, 16°53'8.68"E, ± 150m
fytochorion: 20b. Hustopečská pahorkatina
datum: 1975-07-11
náleze: Ferdinand Weber
herbář: BRNM
projekt: Excerpt Atlas
ID: 14443528

původní jméno: *Peucedanum alsaticum*
lokalita: Hradištěk u Vel. Bilovic
souřadnice: 48°52'31.59"N, 16°53'8.68"E, ± 150m
fytochorion: 20b. Hustopečská pahorkatina
datum: 1946-07-29
náleze: František Šmarda
herbář: BRNM
projekt: Excerpt Atlas
ID: 14443583

původní jméno: *Peucedanum alsaticum*
lokalita: Kopec Hradištěk u Vel. Bílovic
souřadnice: 48°52'31.59"N, 16°53'8.68"E, ± 150m
fytochorion: 20b. Hustopečská pahorkatina
datum: 1946-07-29
náleze: František Šmarda
herbář: BRNM
projekt: Excerpt Atlas
ID: 14443968

původní jméno: *Peucedanum alsaticum*
lokalita: Stepní lokalita Zimarky, 2 km S obce Velké Bílovice, 260 m n. m., SZ expozice, spraš. Hojný
souřadnice: 48°52'31.88"N, 16°53'7.90"E, ± 170m
nadmořská výška: 260 m
fytochorion: 20b. Hustopečská pahorkatina
datum: 1990-08-21
náleze: Kateřina Šumberová
herbář: BRNU
projekt: Excerpt Atlas
ID: 14444084

původní jméno: *Peucedanum alsaticum*
lokalita: opp. Břeclav, pagus Velké Bílovice: in decl. stepposa "Hradištěk" situ ± boreal. a pago.
souřadnice: 48°52'31.59"N, 16°53'8.68"E, ± 150m
fytochorion: 20b. Hustopečská pahorkatina
datum: 1989-06-21
náleze: Jan Štěpánek
herbář: PR
projekt: Excerpt Atlas
poznámka: M. Marek 2018: *Peucedanum alsaticum*
ID: 14445229

původní jméno: *Peucedanum alsaticum*
lokalita: Moravia meridionalis: collis Hradištěk prope pag. Vel. Bilovice.
souřadnice: 48°52'31.59"N, 16°53'8.68"E, ± 150m
fytochorion: 20b. Hustopečská pahorkatina
datum: 1927-08
náleze: Ferdinand Weber
herbář: PR;OLM
projekt: Excerpt Atlas
poznámka: M. Marek 2018: *Peucedanum alsaticum*
ID: 14445270

původní jméno: *Peucedanum alsaticum*
lokalita: b0146_342124_11_T3.3B
nejbližší obec: Velké Bílovice, okres Břeclav
souřadnice: 48°52'31.80"N, 16°53'8.45"E, ± 108m
fytochorion: 20b. Hustopečská pahorkatina
datum: 2002
náleze: Pavel Lustyk
pramen: Pavel Lustyk. b0146: b0146. 2002.
projekt: NDOP
ID: 4999910

7167b

původní jméno: *Laserpitium prutenicum*
lokalita: Čejkovice: Horní Kapansko u St. Podvorova, Šlojfová alej odd. 27c
souřadnice: 48°53'12.71"N, 16°59'23.16"E, ± 1200m
fytochorion: 20b. Hustopečská pahorkatina
datum: 1960-06-24
náleze: František Šmarda
herbář: BRNM
projekt: Excerpt Atlas
poznámka: M. Marek 2010: *Peucedanum alsaticum*
ID: 14443461

původní jméno: *Peucedanum alsaticum*
lokalita: Hodonín – Starý Podvorov, les Kapansko (*Quercetum*)
souřadnice: 48°53'12.71"N, 16°59'23.16"E, ± 1200m
fytochorion: 20b. Hustopečská pahorkatina
datum: 1956-09-02
náleze: Valentin Pospíšil
herbář: BRNM
projekt: Excerpt Atlas
ID: 14443467

původní jméno: *Peucedanum alsaticum*
lokalita: Moravia meridionalis: Hodonín: in silva Lapoštořf ad pag. St. Podvorov [= Zlodějský háj].
souřadnice: 48°51'42.10"N, 16°59'39.44"E, ± 700m
fytochorion: 20b. Hustopečská pahorkatina
datum: 1930-08
náleze: Ferdinand Weber
herbář: PR;OLM
projekt: Excerpt Atlas
poznámka: M. Marek 2018: *Peucedanum alsaticum*
ID: 14445268

7168a

původní jméno: *Peucedanum alsaticum*
lokalita: Hodonín: okraje háje zvaného Lapoštorf u Bojanovic [= Zlodějský háj].
souřadnice: 48°51'27.34"N, 17°0'24.78"E, ± 400m
fytochorion: 20b. Hustopečská pahorkatina
datum: 1945-08
náleze: Ferdinand Weber
herbář: BRNM
projekt: Excerpt Atlas
ID: 14443587

původní jméno: *Silaum silaus*
lokalita: Hodonín, okraj dubového lesa u Zbrodské hájenky.
souřadnice: 48°53'12.83"N, 17°3'52.45"E, ± 150m
fytochorion: 18b. Dolnomoravský úval
datum: 1946-06-25
náleze: Milan Holzknicht
herbář: BRNU
projekt: Excerpt Atlas
ID: 14444049

původní jméno: *Peucedanum alsaticum*
lokalita: Hodonín, na pokraji doubravy u Zbrodu u Mutěnských rybníků.
souřadnice: 48°53'17.35"N, 17°3'48.36"E, ± 250m
fytochorion: 18b. Dolnomoravský úval
datum: 1946-08-07
náleze: Milan Holzknicht
herbář: BRNU
projekt: Excerpt Atlas
ID: 14444086

původní jméno: *Peucedanum alsaticum*
lokalita: Moravia meridionalis: Hodonín: in declivi stepp. ad pag. Dolní Bojanovice.
souřadnice: 48°51'31.11"N, 17°1'38.66"E, ± 1750m
fytochorion: 20b. Hustopečská pahorkatina
datum: 1949-08
náleze: Ferdinand Weber
herbář: PR;OLM
projekt: Excerpt Atlas
poznámka: M. Marek 2018: *Peucedanum alsaticum*
ID: 14445266

původní jméno: *Peucedanum alsaticum*
lokalita: distr. Hodonín: Mutěnice; úhor ve vinohradech 1,5 ZJZ obce
souřadnice: 48°53'54.33"N, 17°0'56.49"E, ± 150m
fytochorion: 20b. Hustopečská pahorkatina
datum: 1984-08-08
náleze: Vít Grulich
herbář: MMI
projekt: Excerpt Atlas
ID: 14446797

původní jméno: *Peucedanum alsaticum*
lokalita: distr. Hodonín: Hodonín-Zbrod; mez u silnice poblíž samoty, 5 km SZ města
souřadnice: 48°53'31.25"N, 17°4'48.83"E, ± 200m
fytochorion: 18b. Dolnomoravský úval
datum: 1982-07-14
náleze: Vít Grulich
herbář: MMI
projekt: Excerpt Atlas
ID: 14446791

původní jméno: *Peucedanum alsaticum*
lokalita: Dolní Bojanovice_4490147
nejbližší obec: Dolní Bojanovice, okres Hodonín
souřadnice: 48°52'54.23"N, 17°0'12.74"E, ± 120m
fytochorion: 20b. Hustopečská pahorkatina
datum: 2007-09-13
náleze: Ivana Paukertová
pramen: Paukertová I. Aktualizace vrstvy mapování biotopů ČR: Aktualizace mapovacího okrsku cz0449. AOPK ČR, Praha, 2008.
projekt: NDOP
ID: 5627839

7168c

původní jméno: *Peucedanum alsaticum*
lokalita: 20b. Hustopeč. pah., Josefov, keřnatá mez u polní cesty na S okraji vinných sklepů, ca 1,0 km SSZ obce, vzácně. S. m. 205 m
souřadnice: 48°50'53.10"N, 17°0'27.11"E, ± 100m
nadmořská výška: 205 m
fytochorion: 20b. Hustopečská pahorkatina
datum: 1992-07-28
náleze: Radomír Řepka
herbář: BRNM
projekt: Excerpt Atlas
ID: 14443501

7169b

původní jméno: *Peucedanum alsaticum*
lokalita: CHKO Bílé Karpaty, distr. Hodonín. 7169-23, Sudoměřice, NÚ 145/342225; okraj vinohradu
souřadnice: 48°52'3.17"N, 17°15'22.32"E, ± 800m
fytochorion: 19. Bílé Karpaty stepní
datum: 2004-09-10
náleze: J. W. Jongepier
herbář: BRNM
projekt: Excerpt Atlas
ID: 14443955

lokalita: Strážnice, vinohrad, cesta s křov. na Holý vrch, SM 300
souřadnice: 48°51'20.31"N, 17°19'39.91"E, ± 350m
nadmořská výška: 300 m
fytochorion: 19. Bílé Karpaty stepní
datum: 1946-09-01
náleze: Stanislav Staněk
herbář: BRNM
projekt: Excerpt Atlas
ID: 14443975

původní jméno: *Peucedanum alsaticum*
lokalita: distr. Hodonín: Sudoměřice; křoviny u cesty 2 km VJV obce
souřadnice: 48°51'39.08"N, 17°17'4.91"E, ± 250m
fytochorion: 19. Bílé Karpaty stepní
datum: 1984-08-15
náleze: Vít Grulich
herbář: MMI
projekt: Excerpt Atlas
ID: 14446768

původní jméno: *Peucedanum alsaticum*
lokalita: Hodonín: Stepní svah mezi Petrovem a Sudoměřicemi
souřadnice: 48°52'12.85"N, 17°16'9.06"E, ± 800m
fytochorion: 19. Bílé Karpaty stepní
datum: 1973-09-01
náleze: Ferdinand Weber
herbář: OLM
projekt: Excerpt Atlas
ID: 14516070

původní jméno: *Peucedanum alsaticum*
lokalita: Bílé Karpaty: Collis Žerotín supra Strážnice
souřadnice: 48°51'45.34"N, 17°19'36.23"E, ± 150m
fytochorion: 19. Bílé Karpaty stepní
datum: 1973-08-30
nálezce: Ferdinand Weber
herbář: OLM
projekt: Excerpt Atlas
ID: 14516072

7169d

původní jméno: *Peucedanum alsaticum*
lokalita: Bílé Karpaty: Stará hora u Sudoměřic
souřadnice: 48°50'58.63"N, 17°19'0.93"E, ± 500m
fytochorion: 19. Bílé Karpaty stepní
datum: 1934-08
nálezce: Ferdinand Weber
herbář: PR
projekt: Excerpt Atlas
poznámka: M. Marek 2018: *Peucedanum alsaticum*
ID: 14445297

původní jméno: *Peucedanum alsaticum*
lokalita: Montibus Bílé Karpaty: collis Rozsocháč prope opp. Strážnice [= Stará hora].
souřadnice: 48°50'58.63"N, 17°19'0.93"E, ± 500m
fytochorion: 19. Bílé Karpaty stepní
datum: 1930-09
nálezce: Ferdinand Weber
herbář: PR;OLM
projekt: Excerpt Atlas
poznámka: M. Marek 2018: *Peucedanum alsaticum*
ID: 14445336

původní jméno: *Peucedanum alsaticum*
lokalita: distr. Hodonín: Radějov; Mlýnky, křoviny pod chatami 2,5 km JZ obce
souřadnice: 48°50'42.05"N, 17°18'54.18"E, ± 150m
fytochorion: 19. Bílé Karpaty stepní
datum: 1984-08-15
nálezce: Vít Grulich
herbář: MMI
projekt: Excerpt Atlas
ID: 14446769

původní jméno: *Peucedanum alsaticum*
lokalita: Bílé Karpaty: Stará hora u Strážnice
souřadnice: 48°50'58.63"N, 17°19'0.93"E, ± 500m
fytochorion: 19. Bílé Karpaty stepní
datum: 1934-08
nálezce: Ferdinand Weber
herbář: PRC
projekt: Excerpt Atlas
ID: 14453148

původní jméno: *Peucedanum alsaticum*
lokalita: Bílé Karpaty: Staré hory u Sudoměřic
souřadnice: 48°50'56.44"N, 17°18'55.35"E, ± 600m
fytochorion: 19. Bílé Karpaty stepní
datum: 1973-08-30
nálezce: Ferdinand Weber
herbář: OLM
projekt: Excerpt Atlas
ID: 14516069

původní jméno: *Peucedanum alsaticum*
lokalita: Bílé Karpaty: Collis Rozsocháč ad pag. Radějov
souřadnice: 48°50'58.63"N, 17°19'0.93"E, ± 500m
fytochorion: 19. Bílé Karpaty stepní
datum: 1973-08-30
náleze: Ferdinand Weber
herbář: OLM
projekt: Excerpt Atlas
ID: 14516182

7170a

původní jméno: *Peucedanum alsaticum*
lokalita: CHKO Bílé Karpaty, distr. Hodonín. 7070-12, Kněždub, NÚ 23/3511122 – Skleněný vrch; sad
souřadnice: 48°52'37.69"N, 17°24'38.35"E, ± 250m
fytochorion: 19. Bílé Karpaty stepní
datum: 2004-08-15
náleze: J. W. Jongepier
herbář: BRNM
projekt: Excerpt Atlas
ID: 14443954

původní jméno: *Peucedanum alsaticum*
lokalita: CHKO Bílé Karpaty, Tvarožná Lhota, JV od obce [7170-14], sad
souřadnice: 48°52'21.11"N, 17°22'17.53"E, ± 250m
fytochorion: 19. Bílé Karpaty stepní
datum: 2005-08-26
náleze: J. W. Jongepier
herbář: BRNU
projekt: Excerpt Atlas
ID: 14444272

původní jméno: *Peucedanum*
lokalita: Mlýnky, Mt. Bílé Karpaty prope opp. Radějov
souřadnice: 48°51'33.80"N, 17°20'35.22"E, ± 3500m
fytochorion: 19. Bílé Karpaty stepní
datum: 1973-08-30
náleze: Ferdinand Weber
herbář: PR
projekt: Excerpt Atlas
poznámka: M. Marek 2004 et 2018: *Peucedanum alsaticum*
ID: 14445281

7170b

původní jméno: *Peucedanum alsaticum*
lokalita: CHKO Bílé Karpaty, distr. Hodonín. 7071-21, Roštovica, za rybníkem nad chatami, pastvina
souřadnice: 48°53'14.12"N, 17°27'57.66"E, ± 500m
fytochorion: 19. Bílé Karpaty stepní
datum: 2004-07-11
náleze: J. W. Jongepier
herbář: BRNM
projekt: Excerpt Atlas
ID: 14443953

původní jméno: *Peucedanum alsaticum*
lokalita: distr. Hodonín, CHKO Bílé Karpaty; Malá Vrbka: silnice na vrch Výzkum (7170-23), travnatý okraj silnice
souřadnice: 48°52'4.92"N, 17°26'55.12"E, ± 650m
fytochorion: 19. Bílé Karpaty stepní
datum: 2012-08-27
náleze: J. W. Jongepier
herbář: BRNU
projekt: Excerpt Atlas
ID: 14444276

původní jméno: *Peucedanum alsaticum*
lokalita: Hroznová Lhota, JJZ obce [7170-21], sad
souřadnice: 48°53'37.28"N, 17°24'55.41"E, ± 200m
fytochorion: 18b. Dolnomoravský úval
datum: 2005-09-04
náleze: J. W. Jongepier
herbář: BRNU
projekt: Excerpt Atlas
ID: 14444271

původní jméno: *Peucedanum alsaticum*
lokalita: Bílé Karpaty – Radějov – Čertoryje
souřadnice: 48°51'20.79"N, 17°25'11.31"E, ± 1300m
fytochorion: 19. Bílé Karpaty stepní
datum: 1993-05-30
náleze: Jiří Brabec
herbář: PR
projekt: Excerpt Atlas
poznámka: M. Marek 2018: *Peucedanum alsaticum*
ID: 14445344

původní jméno: *Peucedanum alsaticum*
lokalita: Tasov, Malé strany; ve střední části
souřadnice: 48°53'0.56"N, 17°26'59.83"E, ± 276m
fytochorion: 19. Bílé Karpaty stepní
datum: 2013-04-28
náleze: Karel Fajmon
pramen: Fajmon Karel (2012): terénní záznamy
projekt: NDOP
ID: 11256333

7170c

původní jméno: *Peucedanum alsaticum*
lokalita: Bílé Karpaty: Mandátské údolí u Radějova
souřadnice: 48°50'9.22"N, 17°21'27.91"E, ± 2700m
fytochorion: 78. Bílé Karpaty lesní
datum: 1977-07-12
náleze: Marie Lhotská
herbář: PR
projekt: Excerpt Atlas
poznámka: M. Marek 2018: *Peucedanum alsaticum*
ID: 14445228

7171a

původní jméno: *Peucedanum alsaticum*
lokalita: Velká [nad Veličkou]: k nádraží.
souřadnice: 48°52'44.09"N, 17°30'37.24"E, ± 300m
fytochorion: 19. Bílé Karpaty stepní
datum: 1932-07-16
náleze: Josef Podpěra
herbář: BRNU
projekt: Excerpt Atlas
ID: 14444111

původní jméno: *Peucedanum alsaticum*
lokalita: Bílé Karpaty, distr. Hodonín. Velká nad Veličkou: asi 1,7 km z.–zjz. od kostela; suchý trávník na j. okraji křovin (dílem malinký zpustlý sad) na s. náspu silnice do Hrubé Vrbky; 280 m s. m., 6 kvetoucích jedinců a několik sterilních růžic
souřadnice: 48°52'38.96"N, 17°29'56.86"E
nadmořská výška: 280 m
fytochorion: 19. Bílé Karpaty stepní
datum: 2005-08-05
náleze: Karel Fajmon
herbář: BRNU
projekt: Excerpt Atlas
poznámka: J. W. Jongepier (s. d.): est!
ID: 14444275

7171b

původní jméno: *Peucedanum alsaticum*
lokalita: sním. 67. CHKO Bílé Karpaty: Suchovské Mlýny: Přední louky-Lazy, kóta 509, Z orient.svahu
nejbližší obec: Suchovské Mlýny, okres Hodonín
souřadnice: 48°53'43.00"N, 17°35'47.00"E
nadmořská výška: 475 m
fytochorion: 78. Bílé Karpaty lesní
datum: 1992-06
pramen: Kubíková J. & Kučera T. (1999): Diverzita vegetace Bílých Karpat na příkladu Předních luk a okolí. - Sborn. Přírod. Klubu Uherské Hradiště 4: 19-58.
projekt: FLDOK
ID: 9419476

původní jméno: *Peucedanum alsaticum*
lokalita: Nová Lhota, Přední louky - 7171-21
nejbližší obec: Nová Lhota u Veselí nad Moravou, okres Hodonín
souřadnice: 48°53'15.00"N, 17°36'14.98"E, ± 1589m
fytochorion: 78. Bílé Karpaty lesní
datum: 2007-06-06
nálezc: Z. Otýpková
pramen: Fajmon K. Vegetace sídel v Bílých Karpatech. 2011.
projekt: NDOP
ID: 7396732

7171c

původní jméno: *Peucedanum alsaticum*
lokalita: H-E 40d. Hodonín: Javorník: Zadní Dlouhé (7171c 1937d)
nejbližší obec: Javorník, okres Hodonín
souřadnice: 48°50'13.00"N, 17°31'36.00"E
fytochorion: 78. Bílé Karpaty lesní
datum: 1937
pramen: Staněk S., Jongepierová I. & Jongepier J. W. (1996): Historická květena Bílých Karpat. - Sborn. Přírod. Klubu Uherské Hradiště, suppl. [1]: 1-194.
projekt: FLDOK
ID: 9702625

7262a

původní jméno: *Peucedanum alsaticum*
lokalita: Břehy úvozu u Šatova.
souřadnice: 48°47'23.03"N, 16°1'9.58"E, ± 2000m
fytochorion: 16. Znojensko-brněnská pahorkatina
datum: 1946-08-10
nálezc: J. Novotný
herbář: BRNM
projekt: Excerpt Atlas
ID: 14443521

7262b

původní jméno: *Peucedanum alsaticum*
lokalita: Ječmeniště; strmé svahy teras, silně degradované
souřadnice: 48°45'10.21"N, 16°8'25.90"E, ± 205m
fytochorion: 16. Znojensko-brněnská pahorkatina
datum: 2013-07-04
nálezc: Karin Hustáková
pramen: Hustáková Karin (2014): Aktualizace mapovacího okrsku cz1021 - Aktualizace vrstvy mapování biotopů ČR
projekt: NDOP
poznámka: T3.3B
ID: 12315016

7262d

původní jméno: *Peucedanum alsaticum*
lokality: Slup; fragment zachovalého porostu, přechody k T3.4
souřadnice: 48°44'47.22"N, 16°8'47.22"E, ± 257m
fytochorion: 16. Znojemsko-brněnská pahorkatina
datum: 2013-07-04
náleze: Karin Hustáková
pramen: Hustáková Karin (2014): Aktualizace mapovacího okrsku cz1021 - Aktualizace vrstvy mapování biotopů ČR
projekt: NDOP
poznámka: T3.3A
ID: 12315268

7263a

původní jméno: *Peucedanum alsaticum*
lokality: Terasy na výslunných pahorcích SZ u Jaroslavic. S. m. 220
souřadnice: 48°45'37.81"N, 16°13'10.88"E, ± 300m
nadmořská výška: 220 m
fytochorion: 16. Znojemsko-brněnská pahorkatina
datum: 1969-08-02
náleze: Eva Ševčíková
herbář: BRNU
projekt: Excerpt Atlas
ID: 14444089

původní jméno: *Peucedanum alsaticum*
lokality: Oleksovičky; starý sad zarůstající převážně nitrofil. křovinami
souřadnice: 48°45'55.92"N, 16°12'24.64"E, ± 6m
fytochorion: 16. Znojemsko-brněnská pahorkatina
datum: 2014-07-16
náleze: Jan Bureš
pramen: Bureš Jan (2014): Aktualizace mapovacího okrsku cz1038 - Aktualizace vrstvy mapování biotopů ČR
projekt: NDOP
poznámka: T3.3D
ID: 12953876

7263c

původní jméno: *Peucedanum alsaticum*
lokality: Okr. Znojmo: Jaroslavice: suchý trávník na svahu mezi terasami 1,5 km ZJZ od obce. 214 m n. m.
nejbližší obec: Jaroslavice, okres Znojmo
souřadnice: 48°44'42.40"N, 16°12'28.40"E, ± 100m
nadmořská výška: 214 m
fytochorion: 16. Znojemsko-brněnská pahorkatina
datum: 2019-08-17
náleze: Zdeněk Kaplan
pramen: not.
projekt: Excerpt Atlas
ID: 13821808

původní jméno: *Peucedanum alsaticum*
lokality: Okr. Znojmo: Jaroslavice: suchý trávník na svahu mezi terasami 1,6 km ZJZ od obce
nejbližší obec: Jaroslavice, okres Znojmo
souřadnice: 48°44'39.70"N, 16°12'28.40"E, ± 20m
fytochorion: 16. Znojemsko-brněnská pahorkatina
datum: 2020-06-03
náleze: Zdeněk Kaplan
pramen: not.
projekt: Excerpt Atlas
ID: 13962794

původní jméno: *Peucedanum alsaticum*

lokality: Okr. Znojmo: Jaroslavice: suchý trávník na terase mezi poli 1,6 km ZJZ od obce. 227 m n. m.

souřadnice: 48°44'39.90"N, 16°12'28.10"E

nadmořská výška: 227 m

fytochorion: 16. Znojemsko-brněnská pahorkatina

datum: 2019-08-17

nálezce: Zdeněk Kaplan

herbář: OLM

projekt: Excerpt Atlas

ID: 14516075

7265a

původní jméno: *Peucedanum alsaticum*

lokality: distr. Břeclav: Nový Přerov; Lange Wart, step na hranici 2 km VJV obce

souřadnice: 48°47'58.10"N, 16°31'7.47"E, ± 100m

fytochorion: 17a. Dunajovické kopce

datum: 1983-06-20

nálezce: Vít Grulich

herbář: MMI

projekt: Excerpt Atlas

ID: 14446799

7265b

původní jméno: *Peucedanum alsaticum*

lokality: Spálený vrch u Mikulova

souřadnice: 48°47'40.33"N, 16°37'46.63"E, ± 500m

fytochorion: 17b. Pavlovské kopce

datum: 1963-08-20

nálezce: František Švestka

herbář: MMI

projekt: Excerpt Atlas

ID: 14446786

7266a

původní jméno: *Peucedanum alsaticum*

lokality: Mähren: Am "hohen Eck" bei Nikolsburg [= vrch Vysoký roh u obce Sedlec u Mikulova] zwischen Gebüsch

souřadnice: 48°47'48.87"N, 16°41'51.47"E, ± 1000m

fytochorion: 17c. Milovicko-valtická pahorkatina

datum: 1867-07-30

nálezce: J. Freyn

herbář: BRNM

projekt: Excerpt Atlas

poznámka: na starých mapách je takto označen sousední Liščí vrch, takže nelze vyloučit, že sběr pochází odtud

ID: 14443465

původní jméno: *Peucedanum alsaticum*

lokality: Lednice: vápenný lom u Lohovce [= Hlohovec]. S. m. ca 170 m

souřadnice: 48°46'30.61"N, 16°44'48.23"E, ± 120m

nadmořská výška: 170 m

fytochorion: 18a. Dyjsko-svratecký úval

datum: 1930-07-16

nálezce: J. Zapletálek

herbář: BRNU

projekt: Excerpt Atlas

ID: 14444267

původní jméno: *Peucedanum alsaticum*
lokality: Sedlec 5,4 km VJV od Mikulova, příkop u silnice Mikulov–Lednice poblíž nádrže asi 2,3 km SSV od kostela v Sedlci, cca 48°47'57"N, 16°42'34"E, cca 280 m n. m.
souřadnice: 48°47'57.00"N, 16°42'34.00"E
nadmořská výška: 280 m
fytochorion: 17c. Milovicko-valtická pahorkatina
datum: 2000-08-08
náleze: Michal Ducháček
herbář: PR;HR
projekt: Excerpt Atlas
poznámka: M. Marek 2018: *Peucedanum alsaticum*
ID: 14445343

lokality: Stará hora u Nesytu, okr. Břeclav
souřadnice: 48°46'25.49"N, 16°44'51.73"E, ± 500m
fytochorion: 18a. Dyjsko-svratecký úval
datum: 1971-08-24
náleze: Štěpán Husák
herbář: PR
projekt: Excerpt Atlas
poznámka: M. Marek 2004 et 2018: *Peucedanum alsaticum*
ID: 14445218

původní jméno: *Peucedanum alsaticum*
lokality: Distr. Břeclav – Stará hora u Nesytu
souřadnice: 48°46'25.49"N, 16°44'51.73"E, ± 500m
fytochorion: 18a. Dyjsko-svratecký úval
datum: 1971-06-20
náleze: Štěpán Husák
herbář: PR
projekt: Excerpt Atlas
poznámka: M. Marek 2018: *Peucedanum alsaticum*
ID: 14445285

původní jméno: *Peucedanum alsaticum*
lokality: Mikulov: Collis Mušlov supra pag. Sedlec.
souřadnice: 48°47'17.97"N, 16°40'48.00"E, ± 450m
fytochorion: 17c. Milovicko-valtická pahorkatina
datum: 1969-09-03
náleze: Ferdinand Weber
herbář: PR
projekt: Excerpt Atlas
poznámka: M. Marek 2018: *Peucedanum alsaticum*
ID: 14445319

původní jméno: *Peucedanum alsaticum*
lokality: Moravia meridionalis: collis Kähler Heide [= Holá pastvíska – Skalky u Sedlce] supra opp. Valčice [recte: Valtice].
souřadnice: 48°46'18.10"N, 16°40'33.67"E, ± 900m
fytochorion: 17c. Milovicko-valtická pahorkatina
datum: 1923-09-07
náleze: Ferdinand Weber
herbář: PR;OLM
projekt: Excerpt Atlas
poznámka: M. Marek 2018: *Peucedanum alsaticum*
ID: 14445332

původní jméno: *Peucedanum alsaticum*
lokality: Moravia meridionalis: collis Ovčárna supra pag. Sedlec.
souřadnice: 48°46'0.21"N, 16°42'4.38"E, ± 500m
fytochorion: 18a. Dyjsko-svratecký úval
datum: 1922-08-19
náleze: Ferdinand Weber
herbář: PR;OLM
projekt: Excerpt Atlas
poznámka: M. Marek 2018: *Peucedanum alsaticum*
ID: 14445265

původní jméno: *Peucedanum alsaticum*

lokality: okr. Břeclav: Sedlec, Paví kopec, stepní vrch 300 m j od obce, travnatá step na vápenci

souřadnice: 48°45'48.69"N, 16°41'34.20"E, ± 200m

fytochorion: 17c. Milovicko-valtická pahorkatina

datum: 1995-04-26

nálezce: Milada Rigasová

herbář: MMI

projekt: Excerpt Atlas

ID: 14446807

původní jméno: *Peucedanum alsaticum*

lokality: okr. Břeclav: Sedlec, Včelínek, podél sport. hřiště ve vesnici, břeh potoka

souřadnice: 48°46'36.95"N, 16°41'45.17"E, ± 150m

fytochorion: 17c. Milovicko-valtická pahorkatina

datum: 1995-08-25

nálezce: Milada Rigasová

herbář: MMI

projekt: Excerpt Atlas

ID: 14446808

původní jméno: *Peucedanum alsaticum*

lokality: Česká republika, okr. Břeclav: Sedlece, Paví kopec, step. lok. 1500 m j obce, travnatá step.

souřadnice: 48°45'48.69"N, 16°41'34.20"E, ± 200m

fytochorion: 17c. Milovicko-valtická pahorkatina

datum: 1992-06-21

nálezce: Milada Rigasová

herbář: MMI

projekt: Excerpt Atlas

ID: 14446812

původní jméno: *Peucedanum alsaticum*

lokality: Česká republika, okr. Břeclav: Sedlece, Paví kopec, tep. lok. 1500 m j obce, travnatá step.

souřadnice: 48°45'48.69"N, 16°41'34.20"E, ± 200m

fytochorion: 17c. Milovicko-valtická pahorkatina

datum: 1992-08-19

nálezce: Milada Rigasová

herbář: MMI

projekt: Excerpt Atlas

ID: 14446814

původní jméno: *Peucedanum alsaticum*

lokality: Skalky-Sedlec; Vrchol kopce-Z-okraj

souřadnice: 48°46'18.81"N, 16°40'27.30"E, ± 100m

fytochorion: 17c. Milovicko-valtická pahorkatina

datum: 1991-08-21

nálezce: Milada Rigasová

herbář: MMI

projekt: Excerpt Atlas

ID: 14446816

původní jméno: *Peucedanum alsaticum*

lokality: Sedlec-Skalky; Travnatá step na vrcholku; kopce JV okraj

souřadnice: 48°45'51.52"N, 16°40'43.60"E, ± 100m

fytochorion: 17c. Milovicko-valtická pahorkatina

datum: 1991-08-21

nálezce: Milada Rigasová

herbář: MMI

projekt: Excerpt Atlas

ID: 14446817

původní jméno: *Peucedanum alsaticum*
lokalita: distr. Břeclav: Hlohovec; Stará hora, stráž 1,2 km Z obce
souřadnice: 48°46'30.56"N, 16°44'52.55"E, ± 100m
fytochorion: 18a. Dyjsko-svratecký úval
datum: 1985-09-03
náleze: Vít Grulich
herbář: MMI
projekt: Excerpt Atlas
ID: 14446779

původní jméno: *Peucedanum alsaticum*
lokalita: distr. Břeclav: Sedlec; starý sad nad silnicí 1,5 km JV obce
souřadnice: 48°46'7.50"N, 16°42'37.22"E, ± 200m
fytochorion: 18a. Dyjsko-svratecký úval
datum: 1985-08-19
náleze: Vít Grulich
herbář: MMI
projekt: Excerpt Atlas
ID: 14446780

původní jméno: *Peucedanum alsaticum*
lokalita: Břeclav, Lednické rybníky: na výslunných stráních Staré hory u Nesytu, cca 210 m n. m.
souřadnice: 48°46'23.14"N, 16°44'39.30"E, ± 300m
nadmořská výška: 210 m
fytochorion: 18a. Dyjsko-svratecký úval
datum: 1971-08-10
náleze: P. Macháček
herbář: MMI
projekt: Excerpt Atlas
ID: 14446784

původní jméno: *Peucedanum alsaticum*
lokalita: Flora moravica: distr. Mikulov. Na výslunném travnatém pahorku 0,5 km severových. od obce Na Mušlově cca 4 km jihovýchodně od Mikulova; cca 250 m s. m.
souřadnice: 48°47'31.81"N, 16°41'5.40"E, ± 400m
nadmořská výška: 250 m
fytochorion: 17c. Milovicko-valtická pahorkatina
datum: 1975-07-27
náleze: J. Skryja
herbář: ZMT
projekt: Excerpt Atlas
ID: 14520412

původní jméno: *Peucedanum alsaticum*
lokalita: 7266-a20
nejbližší obec: Hlohovec, okres Břeclav
souřadnice: 48°45'54.12"N, 16°44'30.01"E, ± 642m
fytochorion: 18a. Dyjsko-svratecký úval
datum: 2004-07-05
náleze: Jiří Danihelka
pramen: Danihelka Jiří. Komplettní inventarizace flory území rozšíření CHKO Pálava (dnešní BR Dolní Morava). 2005.
projekt: NDOP
ID: 6338317

7266b

původní jméno: *Peucedanum alsaticum*
lokalita: Hlohovec (distr. Břeclav): Stará hora (Kamenice), 1,4 km ZJZ-Z kostela ve vsi
souřadnice: 48°46'31.00"N, 16°44'57.00"E
nadmořská výška: 200 m
fytochorion: 18a. Dyjsko-svratecký úval
datum: 1999-07-27
náleze: J. Danihelka
projekt: ČNFD
ID: 2575191

7266c

původní jméno: *Peucedanum alsaticum*
lokalita: Břeclav. Úvaly u Valtic, opuštěné lomy, cca 2 km ZJZ obce, 280 m s. m., 48°44'19"N, 16°40'41"E
souřadnice: 48°44'19.00"N, 16°40'41.00"E
nadmořská výška: 280 m
fytochorion: 17c. Milovicko-valtická pahorkatina
datum: 2003-07-10
náleze: Karel Sutorý
herbář: BRNM
projekt: Excerpt Atlas
ID: 14443963

původní jméno: *Peucedanum alsaticum*
lokalita: okr. Břeclav: Úvaly, opuštěný lůmek na hranici 1,5 km zsz obce, vápenec.
souřadnice: 48°44'45.08"N, 16°40'42.48"E, ± 80m
fytochorion: 17c. Milovicko-valtická pahorkatina
datum: 1991-06-27
náleze: Vít Grulich
herbář: BRNU
projekt: Excerpt Atlas
ID: 14444270

původní jméno: *Peucedanum alsaticum*
lokalita: Česká republika, okr. Břeclav: Valtice Úvaly, Kameníky step. lok. 2500 m JV obce, travnatá step.
souřadnice: 48°44'16.07"N, 16°40'42.98"E, ± 200m
fytochorion: 17c. Milovicko-valtická pahorkatina
datum: 1992-07-14
náleze: Milada Rigasová
herbář: MMI
projekt: Excerpt Atlas
ID: 14446813

původní jméno: *Peucedanum alsaticum*
lokalita: Česká republika, okr. Břeclav: Valtice Úvaly, Kameníky step. lok. 2500 m JV obce, travnatá step.
souřadnice: 48°44'16.07"N, 16°40'42.98"E, ± 200m
fytochorion: 17c. Milovicko-valtická pahorkatina
datum: 1992-08-24
náleze: Milada Rigasová
herbář: MMI
projekt: Excerpt Atlas
ID: 14446815

původní jméno: *Peucedanum alsaticum*
lokalita: 7266-c07
nejbližší obec: Úvaly u Valtic, okres Břeclav
souřadnice: 48°44'6.06"N, 16°41'30.01"E, ± 643m
fytochorion: 17c. Milovicko-valtická pahorkatina
datum: 2003-05-17
náleze: Jiří Danihelka
pramen: Danihelka Jiří. Kompletní inventarizace flory území rozšíření CHKO Pálava (dnešní BR Dolní Morava). 2005.
projekt: NDOP
ID: 6328334

7266d

původní jméno: *Peucedanum alsaticum*
lokalita: Moravia australis, in stepposis declivibus prope Valtice
souřadnice: 48°44'32.44"N, 16°45'34.77"E, ± 2000m
fytochorion: 18a. Dyjsko-svratecký úval
datum: 1932-08-28
náleze: Ferdinand Weber
herbář: PR
projekt: Excerpt Atlas
poznámka: M. Marek 2018: *Peucedanum alsaticum*
ID: 14445303

původní jméno: *Peucedanum alsaticum*
lokalita: Jihomoravský kraj; Valtice, Kačišdorfský háj, 1350m ZJZ od autobusové zastávky na Bořím Dvoře; 240 m n. m.
souřadnice: 48°42'57.16"N, 16°46'54.31"E, ± 200m
nadmořská výška: 240 m
fytochorion: 17c. Milovicko-valtická pahorkatina
datum: 2006-07-22
náleze: Miroslav Černý
herbář: MMI
projekt: Excerpt Atlas
ID: 14446804

původní jméno: *Peucedanum alsaticum*
lokalita: distr. Břeclav: Valtice; meze ve vinohradech 1,5 km ZJZ obce
souřadnice: 48°43'58.75"N, 16°46'24.56"E, ± 200m
fytochorion: 18a. Dyjsko-svratecký úval
datum: 1983-08-24
náleze: Vít Grulich
herbář: MMI
projekt: Excerpt Atlas
ID: 14446801

původní jméno: *Peucedanum alsaticum*
lokalita: 7266-d07
nejbližší obec: Valtice, okres Břeclav
souřadnice: 48°44'6.12"N, 16°46'30.04"E, ± 642m
fytochorion: 18a. Dyjsko-svratecký úval
datum: 2003-05-04
náleze: Jiří Danihelka
pramen: Danihelka Jiří. Kompletní inventarizace flory území rozšíření CHKO Pálava (dnešní BR Dolní Morava). 2005.
projekt: NDOP
ID: 6327514

7267c

lokalita: Jižní Morava, lokalita Pohansko (asi 3,5 km JZ od Břeclavi)
souřadnice: 48°43'40.49"N, 16°53'41.65"E, ± 200m
fytochorion: 18a. Dyjsko-svratecký úval
datum: 1979-07-17
náleze: Štěpán Husák
herbář: MMI
projekt: Excerpt Atlas
poznámka: M. Marek 2013: cf. *Peucedanum alsaticum* + *Chaerophyllum bulbosum*
ID: 14444483

7267d

původní jméno: *Peucedanum alsaticum*
lokalita: 7267-d16
nejbližší obec: Břeclav, okres Břeclav
souřadnice: 48°42'54.15"N, 16°55'30.03"E, ± 641m
fytochorion: 18a. Dyjsko-svratecký úval
datum: 1995
náleze: Kateřina Šumberová
pramen: Danihelka Jiří. Kompletní inventarizace flory území rozšíření CHKO Pálava (dnešní BR Dolní Morava). 2005.
projekt: NDOP
ID: 6300018