

## Distribution of *Lavatera thuringiaca* in the Czech Republic

Author of the map: Jindřich Chrtek, Michal Ducháček

Map produced on: 16-01-2024

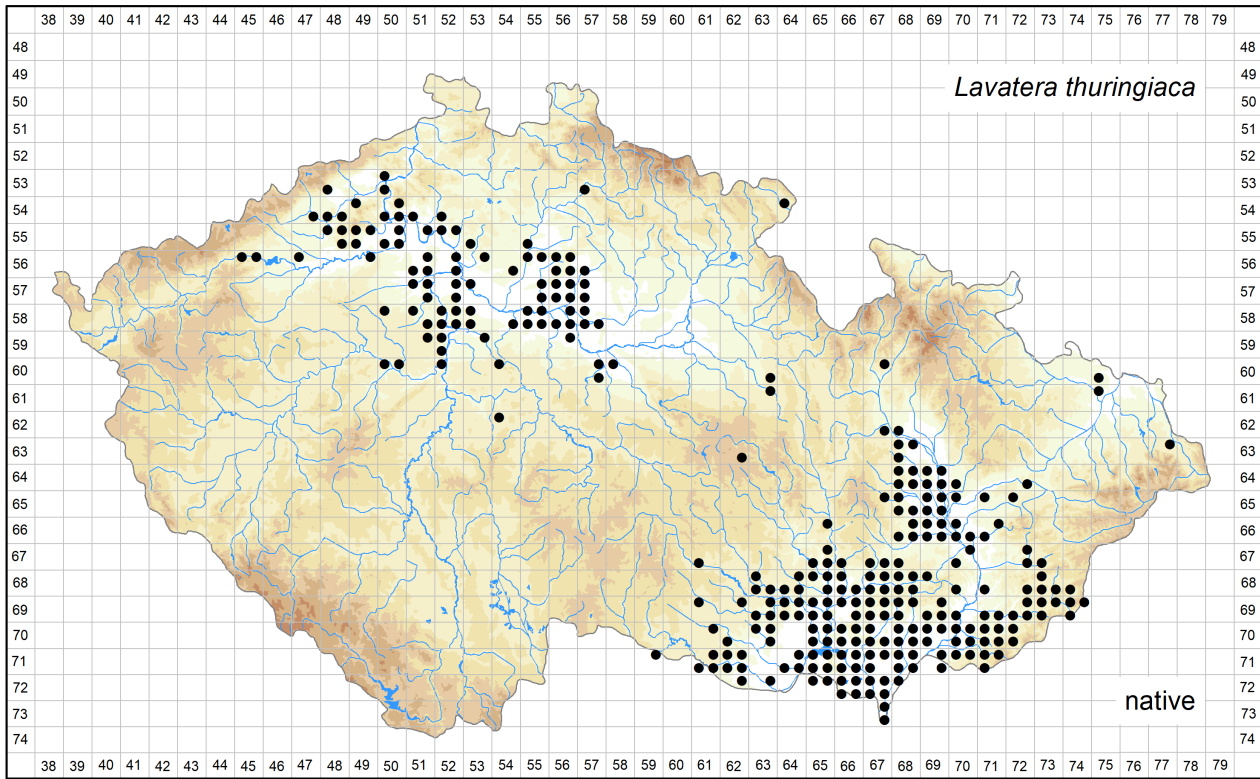

Database records used for producing the distribution map of *Lavatera thuringiaca* published in Preslia.

Coordinate system: WGS84.

The mapping symbols used in the distribution map to indicate the different attributes of the occurrence in a particular grid cell.

Attribute distinguished	Symbol	Attribute state
None	●	all records
Time	●	recent occurrence (at least one record since 2000)
	●	old occurrence (all records before 2000, or demonstrably being extirpated from all localities after 2000, or all records undated)
Origin	●	native (at least one record)
	×	alien
Source data	●	a revised herbarium specimen (at least one record)
	▲	all other
All	?	only record(s) uncertain regarding identification and/or locality

Abbreviations of projects (data sources):

ČNFD: Czech National Phytosociological Database (managed by Department of Botany and Zoology, Faculty of Science, Masaryk University)

Excerpt Atlas: Taxonomic Experts' Records (managed by Institute of Botany, The Czech Academy of Sciences)

FK ČBS: Records from the Floristic Summer Schools of the Czech Botanical Society (managed by Czech Botanical Society)

FLDOK: Database of the Distribution of Vascular Plants in the Czech Republic (managed by Institute of Botany, The Czech Academy of Sciences)

Florlit: Floristic literature excerpts (managed by Zdeněk Kaplan)

Květena VČ: Flora of Eastern Bohemia (managed by Zdeněk Kaplan)

ND MSP ČBS: (managed by Moravian-Silesian Branch of the Czech Botanical Society)

NDOP: Species Occurrence Database of NCA CR (managed by Nature Conservation Agency of the Czech Republic)

Slavíkův archiv: (managed by Institute of Botany, The Czech Academy of Sciences)

The records listed below are arranged according to the grid numbers and given in their original language, usually in Czech, German or Latin. The following header fields are used: původní jméno – original name (original identification, received as or published as); lokalita – locality; nejbližší obec – nearest city, town or village; souřadnice – geographic coordinates; nadmořská výška – altitude; fytochorion – phytogeographical district; datum – date; nálezcce – author of the field record or collector; pramen – source; herbář – herbarium collection; projekt – project; poznámka – comments imported into the Pladias database or added later; původnost – geographic origin (původní - native; nepůvodní - alien); ID – record ID.

**5348c**

původní jméno: *Lavatera thuringiaca*

lokalita: Duchcov (Reuss)

nejbližší obec: Duchcov, okres Teplice

souřadnice: 50°36'12.04"N, 13°44'48.62"E, ± 2000m

fytochorion: 3. Podkrušnohorská pánev

datum: s. d.

nálezce: Reuss

pramen: Čelakovský L. (1868–1883): *Prodromus květeny české*. Vol. 1–4. – Praha.

projekt: Excerpt Atlas

ID: 14364394

**5350a**

původní jméno: *Lavatera thuringiaca*

lokalita: Ústí nad Labem – násep silnice mezi Hl. nádražím a přístavem Větruše

nejbližší obec: Ústí nad Labem, okres Ústí nad Labem

souřadnice: 50°39'24.47"N, 14°2'34.89"E, ± 100m

fytochorion: 4b. Labské středohoří

datum: 1984-07-13

nálezce: J. Smažík

herbář: ROZ

projekt: Excerpt Atlas

poznámka: conf. B. Slavík 1993

ID: 14359495

**5350c**

původní jméno: orig.: *Lavatera thuringiaca*; M. Ducháček 2022: *Lavatera thuringiaca*

lokalita: Auf dem Schreckenstein [= Střekov] bei Aussig.

nejbližší obec: Ústí nad Labem-Střekov, okres Ústí nad Labem

souřadnice: 50°38'22.53"N, 14°3'3.52"E, ± 300m

fytochorion: 4b. Labské středohoří

datum: 1883-08-20

nálezce: J. Wiesbaur

herbář: PR

projekt: Excerpt Atlas

poznámka: PR 985360; orig. leg. J. Wiebauer, předtištěná schedy Jos. Schubert, nejspíš i jeho rukopis (pozn. M. Ducháček 2023)

ID: 14359671

### 5357c

původní jméno: orig.: *Lavatera thuringiaca*  
lokality: 50.6023578 N, 15.2289502 E [Vesec, u plotu velkého ovocného sadu Z od obce], 1 velký trs.  
nejbližší obec: Vesec pod Kozákovem, okres Semily  
souřadnice: 50°36'8.49"N, 15°13'44.22"E, ± 52m  
fytochorion: 55c. Rovenská pahorkatina  
datum: 2022-07-13  
náleze: Václav Koďoušek  
pramen: [www.inaturalist.org](http://www.inaturalist.org)  
projekt: Excerpt Atlas  
poznámka: foto: <https://www.inaturalist.org/observations/126114326>  
ID: 14544474

### 5447d

původní jméno: orig.: *Lavatera thuringiaca*; M. Ducháček 2022: *Lavatera thuringiaca*  
lokality: Brůx [= Most].  
nejbližší obec: Most, okres Most  
souřadnice: 50°31'24.19"N, 13°38'36.96"E, ± 2000m  
fytochorion: 4a. Lounské středohoří  
datum: 1855  
náleze: Štika  
herbář: PR  
projekt: Excerpt Atlas  
poznámka: PR 985318, PR 985366 (2 doklady)  
ID: 14359665

původní jméno: *Lavatera thuringiaca*  
lokality: Brůx  
nejbližší obec: Most, okres Most  
souřadnice: 50°31'25.81"N, 13°38'35.27"E, ± 1000m  
fytochorion: 4a. Lounské středohoří  
datum: 1855  
náleze: Štika  
herbář: LIT  
projekt: Excerpt Atlas  
ID: 14438888

### 5448c

původní jméno: *Lavatera thuringiaca*  
lokality: 4a. Lounské středohoří, SZ Čechy: Patokryje (okr. Most): stráž s JZ expozicí cca 0,6-0,7 km SSV od obce  
nejbližší obec: Patokryje, okres Most  
souřadnice: 50°30'25.94"N, 13°42'37.41"E, ± 150m  
fytochorion: 4a. Lounské středohoří  
datum: 2002-06-17  
náleze: Č. Ondráček  
herbář: CHOM  
projekt: Excerpt Atlas  
ID: 14152019

původní jméno: orig.: *Lavatera thuringiaca*; M. Ducháček 2022: *Lavatera thuringiaca*  
lokality: Flora bohémica. – Most: pod Zlatnickou horou [= vrch Zlatník].  
nejbližší obec: České Zlatníky, okres Most  
souřadnice: 50°30'58.14"N, 13°42'53.55"E, ± 1000m  
fytochorion: 4a. Lounské středohoří  
datum: 1889-07-15  
náleze: Bubák  
herbář: PR  
projekt: Excerpt Atlas  
poznámka: PR 985336  
ID: 14359664

**5448d**

původní jméno: *Lavatera thuringiaca*  
lokalita: vrch Dříněk  
nejbližší obec: Razice, okres Teplice  
souřadnice: 50°31'53.88"N, 13°48'50.29"E  
fytochorion: 4a. Lounské středohoří  
datum: 2002  
náleze: Václav Zelený  
pramen: Cibulka J., Zelený V., Kazda J., Prokinová E., Smrž J., Barták M., Bartáková D., Kurfurst J., Šťastný K., Bejček V. Biologické hodnocení území Dolů Bílina (březen 2002 - listopad 2002). 2002.  
projekt: NDOP  
ID: 7263672

**5449a**

původní jméno: *Lavatera thuringiaca*  
lokalita: Flora Bohemiae septentrionalis. Radovesice u Bíl.: v pásu křovin na okraji pole na Z úpatí Mrtvého vrchu  
nejbližší obec: Kostomlaty pod Milešovkou, okres Teplice  
souřadnice: 50°33'20.28"N, 13°51'1.38"E, ± 150m  
fytochorion: 4b. Labské středohoří  
datum: 1971-08-13  
náleze: Karel Kubát  
herbář: LIT  
projekt: Excerpt Atlas  
ID: 14438896

**5450b**

původní jméno: orig.: *Lavatera thuringiaca*; M. Ducháček 2022: *Lavatera thuringiaca*  
lokalita: Bílé skály u Litoměřic.  
nejbližší obec: Litoměřice, okres Litoměřice  
souřadnice: 50°33'27.44"N, 14°7'55.29"E, ± 500m  
fytochorion: 4b. Labské středohoří  
datum: 1961-07-17  
náleze: J. Polívka  
herbář: PR  
projekt: Excerpt Atlas  
poznámka: PR 985286  
ID: 14359667

původní jméno: orig.: *Lavatera thuringiaca*; M. Ducháček 2022: *Lavatera thuringiaca*  
lokalita: Schüttenitz [= Žitenice]; Kamaitshken [= starý název pro vrch Kočka, = Sovice, něm. Eulenberg].  
nejbližší obec: Žitenice, okres Litoměřice  
souřadnice: 50°33'12.43"N, 14°8'40.94"E, ± 200m  
fytochorion: 4c. Úštěcká kotlina  
datum: 1931-08-03  
náleze: Karl Prinz  
herbář: PR  
projekt: Excerpt Atlas  
poznámka: PR 985375; s. coll., razítko "Herbarium Karl Prinz, Děčín", rukopis odpovídá  
ID: 14359641

původní jméno: orig.: *Lavatera*; M. Ducháček 2022: *Lavatera thuringiaca*  
lokalita: Am Hradischken [Hradiště u Litoměřic].  
nejbližší obec: Hlinná, okres Litoměřice  
souřadnice: 50°34'8.26"N, 14°6'49.93"E, ± 400m  
fytochorion: 4b. Labské středohoří  
datum: 1865  
náleze: L. J. Čelakovský  
herbář: PR  
projekt: Excerpt Atlas  
poznámka: PR 985335; s. coll., podle rukopisu L. J. Čelakovský (pozn. O. Šída 2023); lokalizováno podle Prodrumu, kde je "Leitmeritz: gegen den Hradischken zu reichlich"  
ID: 14359638

původní jméno: *Lavatera thuringiaca*  
lokalita: Kočka  
nejbližší obec: Žitenice, okres Litoměřice  
souřadnice: 50°33'12.06"N, 14°8'40.54"E, ± 75m  
fytochorion: 4c. Úštěcká kotlina  
datum: 1963-06-22  
náleze: Karel Kubát  
herbář: LIT  
projekt: Excerpt Atlas  
ID: 14438899

původní jméno: orig.: *Lavatera thuringiaca*; J. Chrtek jun. 2022: *Lavatera thuringiaca*  
lokalita: Sovice u Litoměřic.  
nejbližší obec: Brzánky, okres Litoměřice  
souřadnice: 50°33'12.06"N, 14°8'40.74"E, ± 100m  
fytochorion: 4c. Úštěcká kotlina  
datum: 1932-08  
náleze: Kavka  
herbář: PRC  
projekt: Excerpt Atlas  
ID: 14439702

#### 5450c

původní jméno: orig.: *Lavatera thuringiaca*; M. Ducháček 2022: *Lavatera thuringiaca*  
lokalita: Dreikreuzberg (Leitmeritz) [= Tříkřížový vrch, Kalvárie].  
nejbližší obec: Velké Žernoseky, okres Litoměřice  
souřadnice: 50°32'49.85"N, 14°2'58.18"E, ± 200m  
fytochorion: 4b. Labské středohoří  
datum: 1952-07-06  
náleze: E. Knobloch  
herbář: PR  
projekt: Excerpt Atlas  
poznámka: PR 281087  
ID: 14359672

původní jméno: orig.: *Lavatera thuringiaca*; J. Chrtek jun. 2022: *Lavatera thuringiaca*  
lokalita: Flora bohemica. Bohemia septentr.: České středohoří: Bohemia septentr.: České Středohoří: Ad viam publicam apud oppidum Lovosice.  
nejbližší obec: Lovosice, okres Litoměřice  
souřadnice: 50°30'52.04"N, 14°3'8.24"E, ± 2500m  
fytochorion: 5a. Dolní Poohří  
datum: 1906-07  
náleze: F. A. Novák  
herbář: PRC  
projekt: Excerpt Atlas  
ID: 14439660

původní jméno: *Lavatera thuringiaca*  
lokalita: u0042cs\_024306\_96\_K3  
nejbližší obec: Radostice u Vchynice, okres Litoměřice  
souřadnice: 50°29'58.60"N, 14°0'58.03"E, ± 34m  
fytochorion: 7a. Libochovická tabule  
datum: 2001  
náleze: Lubomír Hrouda  
pramen: Lubomír Hrouda. u0042cs: u0042cs. 2001.  
projekt: NDOP  
ID: 6095772

#### 5450d

původní jméno: orig.: *Lavatera thuringiaca*; M. Ducháček 2022: *Lavatera thuringiaca*  
lokality: Fl. de[?] Leitm. 48 [= 1848?].  
nejbližší obec: Litoměřice, okres Litoměřice  
souřadnice: 50°32'2.29"N, 14°7'54.20"E, ± 2000m  
fytochorion: 5a. Dolní Poohří  
datum: 1848  
náleze: Schmidt  
herbář: PR  
projekt: Excerpt Atlas  
poznámka: PR 985316, PR 985317 (2 doklady)  
ID: 14359637

původní jméno: orig.: *Lavatera thuringiaca*; M. Ducháček 2022: *Lavatera thuringiaca*  
lokality: Leitmeritz.  
nejbližší obec: Litoměřice, okres Litoměřice  
souřadnice: 50°32'2.22"N, 14°7'52.50"E, ± 2000m  
fytochorion: 5a. Dolní Poohří  
datum: s. d.  
náleze: Anton Kolařík  
herbář: PR  
projekt: Excerpt Atlas  
poznámka: PR 540198; doklad z 19. stol.; leg. Kk, podle lokality a rukopisu Anton Kolařík, viz podobné záznamy s poznámkou obsahující "KkL (pozn. M. Ducháček 2023)  
ID: 14359670

původní jméno: *Lavatera thuringiaca*  
lokality: České středohoří, Radobýl, jižní svah, cca 370 m n. m.  
nejbližší obec: Žalhostice, okres Litoměřice  
souřadnice: 50°31'47.14"N, 14°5'34.30"E, ± 70m  
nadmořská výška: 370 m  
fytochorion: 4b. Labské středohoří  
datum: 1954-07-31  
náleze: Emil Šťastný  
herbář: LIT  
projekt: Excerpt Atlas  
ID: 14438892

původní jméno: *Lavatera thuringiaca*  
lokality: České středohoří, Radobýl, asi 380 m n. m.  
nejbližší obec: Žalhostice, okres Litoměřice  
souřadnice: 50°31'47.92"N, 14°5'34.65"E, ± 80m  
nadmořská výška: 380 m  
fytochorion: 4b. Labské středohoří  
datum: 1954-07-31  
náleze: Emil Šťastný  
herbář: LIT  
projekt: Excerpt Atlas  
ID: 14438897

původní jméno: *Lavatera thuringiaca*  
lokality: Bei Leitmeritz  
nejbližší obec: Litoměřice, okres Litoměřice  
souřadnice: 50°32'0.72"N, 14°7'53.27"E, ± 1000m  
fytochorion: 5a. Dolní Poohří  
datum: 1847  
náleze: s. coll.  
herbář: LIT  
projekt: Excerpt Atlas  
ID: 14438898

původní jméno: orig.: *Lavatera thuringiaca*; J. Chrtek jun. 2022: *Lavatera thuringiaca*  
lokalita: Flora von Böhmen. Leitmeritz [= Litoměřice]: Radobil.  
nejbližší obec: Žalhostice, okres Litoměřice  
souřadnice: 50°31'49.36"N, 14°5'35.83"E, ± 200m  
fytochorion: 4b. Labské středohoří  
datum: 1937-07-10  
náleze: J. Sterneck  
herbář: PRC  
projekt: Excerpt Atlas  
ID: 14439700

původní jméno: orig.: -; J. Chrtek jun. 2022: *Lavatera thuringiaca*  
lokalita: Südbhang des Radobyl bei Leitmeritz früher Steinberg.  
nejbližší obec: Žalhostice, okres Litoměřice  
souřadnice: 50°31'38.43"N, 14°5'33.61"E, ± 200m  
fytochorion: 4b. Labské středohoří  
datum: 1929-08-13  
náleze: K. Preis  
herbář: PRC  
projekt: Excerpt Atlas  
ID: 14439694

#### 5451c

původní jméno: *Lavatera thuringiaca*  
lokalita: Křemín (vrch), Křešice u Litoměřic  
nejbližší obec: Křešice u Litoměřic, okres Litoměřice  
souřadnice: 50°31'39.16"N, 14°12'30.63"E  
fytochorion: 4c. Úštěcká kotlina  
datum: 1967  
náleze: Karel Kubát  
pramen: Kubát Karel, Šimr Jan, Šťastný Emil. Přírodní poměry Litoměřicka. II. Rostlinstvo. 1970.  
projekt: NDOP  
ID: 7869808

#### 5452c

původní jméno: orig.: *Lavatera thuringiaca*; M. Ducháček 2022: *Lavatera thuringiaca*  
lokalita: Boh. bei Schnedowitz [= Snědovice].  
nejbližší obec: Snědovice, okres Litoměřice  
souřadnice: 50°30'10.12"N, 14°23'24.56"E, ± 1500m  
fytochorion: 7b. Podřípská tabule  
datum: s. d.  
náleze: Keil  
herbář: PR  
projekt: Excerpt Atlas  
poznámka: PR 985226  
ID: 14359631

původní jméno: orig.: *Lavatera thuringiaca*; M. Ducháček 2022: *Lavatera thuringiaca*  
lokalita: Boh. bei Schnedowitz [= Snědovice].  
nejbližší obec: Snědovice, okres Litoměřice  
souřadnice: 50°30'10.12"N, 14°23'24.56"E, ± 1500m  
fytochorion: 7b. Podřípská tabule  
datum: s. d.  
náleze: Keil  
herbář: PR  
projekt: Excerpt Atlas  
poznámka: PR 985338  
ID: 14359643

původní jméno: *Lavatera thuringiaca*  
lokalita: 634. Snědovice, v obci;\*S Sádlo.  
nejbližší obec: Snědovice, okres Litoměřice  
souřadnice: 50°30'14.00"N, 14°23'21.00"E  
fytochorion: 51. Polomené hory  
datum: 1993-07-10  
náleze: Jiří Sádlo  
pramen: Hrouda L., Mandák B. & Hadinec J. (1996): Materiály k flóře Kokořínska a Mělnicka. - Příroda 7: 7-109.  
projekt: FLDOK  
ID: 9563155

#### 5464a

původní jméno: orig.: *Malva sylvestris*; corr.: *Lavatera thuringiaca*; M. Ducháček 2022: *Lavatera thuringiaca*  
lokalita: Česká republika, okr. Náchod: Broumov, za železničním nádražím, louka; 380 m n. m.; quadr.: 5464a.  
nejbližší obec: Broumov, okres Náchod  
souřadnice: 50°34'44.58"N, 16°20'26.69"E, ± 300m  
nadmořská výška: 380 m  
fytochorion: 58c. Broumovská kotlina  
datum: 1992-08-27  
náleze: Věra Cejnarová  
herbář: HR  
projekt: Excerpt Atlas  
poznámka: HR 38554  
ID: 14361100

#### 5548a

původní jméno: *Lavatera thuringiaca*  
lokalita: 227. 5548a, Korozluky: les na S svahu Jánského vrchu mezi kótou a rekultivovaným kamenolomem obce, 3. 7. 2007, L. Hrouda  
nejbližší obec: Korozluky, okres Most  
souřadnice: 50°29'8.00"N, 13°43'45.00"E  
fytochorion: 4a. Lounské středohoří  
datum: 2007-07-03  
náleze: L. Hrouda  
pramen: Ondráček Č. [ed.] (2009): Floristický kurz České botanické společnosti v Lounech (1. - 7. července 2007). - Severočas. Přír. 40: 1-121.  
projekt: FLDOK  
ID: 8175263

#### 5548b

původní jméno: *Lavatera thuringiaca*  
lokalita: Milešovské Středohoří: Shenkenberg [Chrámecský vrch] u Kramnice (Kramnitz) [= Chrámce], blíž Merunic  
nejbližší obec: Chrámce, okres Most  
souřadnice: 50°27'52.96"N, 13°46'21.43"E, ± 200m  
fytochorion: 4a. Lounské středohoří  
datum: 1889-07-25  
náleze: Bubák  
herbář: BRNU  
projekt: Excerpt Atlas  
ID: 14098175

#### 5548d

původní jméno: *Lavatera thuringiaca*  
lokalita: 7.Dom. České středohoří: Oblík: seznam zjištěných taxonů. Agrární valy.  
nejbližší obec: Louny, okres Louny  
souřadnice: 50°24'26.00"N, 13°48'11.00"E  
fytochorion: 4a. Lounské středohoří  
datum: 1904  
náleze: Domin  
pramen: Machová I. & Kubát K. (2005): Příspěvek k flóře Oblíku v Českém středohoří a jeho okolí. - Severočas. Přír. 36-37: 61-74.  
projekt: FLDOK  
ID: 8133741



**5549a**

původní jméno: *Lavatera thuringiaca*  
lokalita: 68. Všechlapy: Kamýk, výslunné svahy  
nejbližší obec: Všechlapy, okres Louny  
souřadnice: 50°27'41.00"N, 13°50'19.00"E  
fytochorion: 4a. Lounské středohoří  
datum: 1987-05-31  
náleze: Sládek  
pramen: Kubát K., Sládek J., Hamerský R. & Roubínková O. [eds] (1999): Floristický materiál z floristických kurzů a exkurzí Severočeské pobočky ČBS 1987-1993. - Severočes. Přír. 31: 67-81.  
projekt: FLDOK  
ID: 9431424

**5549b**

původní jméno: *Lavatera thuringiaca*  
lokalita: Košťál u Třebenic (Presl)  
nejbližší obec: Třebenice, okres Litoměřice  
souřadnice: 50°29'25.64"N, 13°59'5.81"E, ± 400m  
fytochorion: 4b. Labské středohoří  
datum: s. d.  
náleze: Presl  
pramen: Čelakovský L. (1868–1883): Prodrusus květeny české. Vol. 1–4. – Praha.  
projekt: Excerpt Atlas  
ID: 14364392

**5549c**

původní jméno: orig.: *Lavatera thuringiaca*; J. Chrtek jun. 2022: *Lavatea thuringiaca*  
lokalita: Středohoří lounské: Středohoří lounské. Chlum u Kožova [= dnes Chožov].  
nejbližší obec: Chožov, okres Louny  
souřadnice: 50°24'6.69"N, 13°51'8.34"E, ± 400m  
fytochorion: 4a. Lounské středohoří  
datum: 1902-06  
náleze: K. Domin; V. Jirásek  
herbář: PRC  
projekt: Excerpt Atlas  
ID: 14439731

**5550b**

původní jméno: *Lavatera thuringiaca*  
lokalita: Brozanské vrchy  
nejbližší obec: Brozany nad Ohří, okres Litoměřice  
souřadnice: 50°27'17.15"N, 14°8'41.06"E, ± 2000m  
fytochorion: 5a. Dolní Poohří  
datum: s. d.  
náleze: Hackel  
pramen: Čelakovský L. (1868–1883): Prodrusus květeny české. Vol. 1–4. – Praha.  
projekt: Excerpt Atlas  
poznámka: nálezem je patrně Hackel - na konci je uveden  
ID: 14364390

**5550c**

původní jméno: orig.: *Lavatera thuringiaca*; M. Ducháček 2022: *Lavatera thuringiaca*  
lokalita: Libochovice.  
nejbližší obec: Libochovice, okres Litoměřice  
souřadnice: 50°24'24.82"N, 14°2'47.25"E, ± 2500m  
fytochorion: 5a. Dolní Poohří  
datum: 1950-07-07  
náleze: J. Klika  
herbář: PR  
projekt: Excerpt Atlas  
poznámka: PR 985372  
ID: 14359662

původní jméno: orig.: –; J. Chrtek jun. 2022: *Lavatera thuringiaca*  
lokalita: Západní svah Hasenburku směrem ku Klapým u Libochovic. Na palouku.  
nejbližší obec: Klapý, okres Litoměřice  
souřadnice: 50°26'0.45"N, 14°0'36.93"E, ± 200m  
fytochorion: 7a. Libochovická tabule  
datum: 1915-06-24  
náleze: s. coll.  
herbář: PRC  
projekt: Excerpt Atlas  
ID: 14439652

původní jméno: orig.: –; J. Chrtek jun. 2022: *Lavatera thuringiaca*  
lokalita: Západní část jižního svahu Hasenburku směrem ke Klapýmu. Mezi kamením.  
nejbližší obec: Klapý, okres Litoměřice  
souřadnice: 50°25'56.92"N, 14°0'44.25"E, ± 200m  
fytochorion: 7a. Libochovická tabule  
datum: 1915-06-24  
náleze: s. coll.  
herbář: PRC  
projekt: Excerpt Atlas  
ID: 14439653

původní jméno: orig.: –; J. Chrtek jun. 2022: *Lavatera thuringiaca*  
lokalita: Západní svah Hasenburku směrem ku Klapým u Libochovic. Na palouku.  
nejbližší obec: Klapý, okres Litoměřice  
souřadnice: 50°26'0.45"N, 14°0'36.93"E, ± 200m  
fytochorion: 7a. Libochovická tabule  
datum: 1915-06-24  
náleze: s. coll.  
herbář: PRC  
projekt: Excerpt Atlas  
ID: 14439654

původní jméno: orig.: *Lavatera thuringiaca*; J. Chrtek jun. 2022: *Lavatera thuringiaca*  
lokalita: Na Hazmburku, svah k Podhoře [= ves zničená sesuvy půdy].  
nejbližší obec: Klapý, okres Litoměřice  
souřadnice: 50°26'8.45"N, 14°0'51.45"E, ± 100m  
fytochorion: 7a. Libochovická tabule  
datum: 1915-08-14  
náleze: s. coll.  
herbář: PRC  
projekt: Excerpt Atlas  
ID: 14439683

#### **5550d**

původní jméno: *Lavatera*  
lokalita: Flora Bohemiae septentrionalis. Hradčany u Písty, cesta pod kótu 211  
nejbližší obec: Písty, okres Litoměřice  
souřadnice: 50°25'17.79"N, 14°9'52.51"E, ± 300m  
fytochorion: 7a. Libochovická tabule  
datum: 1967-08-31  
náleze: Karel Kubát  
herbář: LIT  
projekt: Excerpt Atlas  
ID: 14438894

#### **5551b**

původní jméno: orig.: *Lavatera thuringiaca*; M. Ducháček 2022: *Lavatera thuringiaca*  
lokalita: Flora Bohemica. Dolní Polabí (mezi Mělníkem a Roudnicí n. L.) vrch Sovice 277 m nad pravým břehem Labe.  
nejbližší obec: Vetlá, okres Litoměřice  
souřadnice: 50°28'2.93"N, 14°18'12.03"E, ± 500m  
fytochorion: 7b. Podřipská tabule  
datum: 1969-07-14  
náleze: Ladislav Palek  
herbář: MP  
projekt: Excerpt Atlas  
poznámka: MP 80748, MP 80749 (2 doklady); coll. no: 3a, 3b\$. – Na světlině v zalesněném temeni vrchu, lokálně dosti hojně.  
ID: 14261512

původní jméno: orig.: *Lavatera thuringiaca*; M. Ducháček 2022: *Lavatera thuringiaca*  
lokalita: Sovice u Roudnice, opukový podklad.  
nejbližší obec: Vetlá, okres Litoměřice  
souřadnice: 50°28'3.10"N, 14°18'10.64"E, ± 200m  
fytochorion: 7b. Podřipská tabule  
datum: 1945-07-11  
náleze: J. Klika  
herbář: PR  
projekt: Excerpt Atlas  
poznámka: PR 985321  
ID: 14359669

původní jméno: orig.: *Althaea hirsuta*; B. Slavík 1988: *Lavatera thuringiaca*; M. Ducháček 2022: *Lavatera thuringiaca*  
lokalita: Sowitz Berg, bei Gastorf a. d. E. [= vrch Sovice u Hošťky].  
nejbližší obec: Vetlá, okres Litoměřice  
souřadnice: 50°28'3.10"N, 14°18'10.64"E, ± 200m  
fytochorion: 7b. Podřipská tabule  
datum: 1920-07-04  
náleze: Watzel  
herbář: PR  
projekt: Excerpt Atlas  
poznámka: PR 550787; s. coll., razítko "Herbarium Watzel"  
ID: 14359663

původní jméno: orig.: *Lavatera thuringiaca*; M. Ducháček 2022: *Lavatera thuringiaca*  
lokalita: Böhmen, Raudnitz: Sowitzberg – Gastorf [= vrch Sovice u Hošťky].  
nejbližší obec: Vetlá, okres Litoměřice  
souřadnice: 50°28'3.10"N, 14°18'10.64"E, ± 200m  
fytochorion: 7b. Podřipská tabule  
datum: 1914-06-21  
náleze: E. Liebaldt  
herbář: PR  
projekt: Excerpt Atlas  
poznámka: PR 985319  
ID: 14359668

původní jméno: *Lavatera thuringiaca*  
lokalita: "Sovice" u Roudnice n. L., oblast celého kopce, hojně  
nejbližší obec: Vrbice, okres Litoměřice  
souřadnice: 50°28'3.12"N, 14°18'6.94"E, ± 400m  
fytochorion: 7b. Podřipská tabule  
datum: 1979-07-07  
náleze: J. Buriánek  
herbář: LIT  
projekt: Excerpt Atlas  
ID: 14438891

původní jméno: *Lavatera thuringiaca*  
lokalita: "Sovice" u Roudnice n. L., J svah, terasy na vinicích (travnaté meze)  
nejbližší obec: Vrbice, okres Litoměřice  
souřadnice: 50°27'55.59"N, 14°18'9.37"E, ± 250m  
fytochorion: 7b. Podřipská tabule  
datum: 1975-07-04  
náleze: J. Buriánek  
herbář: LIT  
projekt: Excerpt Atlas  
ID: 14438890

původní jméno: orig.: *Lavatera thuringiaca*; J. Chrtek jun. 2022: *Lavatera thuringiaca*  
lokalita: Flora bohemica. Bohemia septentr.: Bohemia septentr. In dumetis ad declivia margilacea septentrionalia montis Sovice non procul ab oppido Roudnice.  
nejbližší obec: Brzánky, okres Litoměřice  
souřadnice: 50°28'7.07"N, 14°18'6.58"E, ± 100m  
fytochorion: 7b. Podřipská tabule  
datum: 1915-07-27  
náleze: F. A. Novák  
herbář: PRC  
projekt: Excerpt Atlas  
ID: 14439662

původní jméno: orig.: *Lavatera thuringiaca*; J. Chrtek jun. 2022: *Lavatera thuringiaca*  
lokalita: Berg Sovice bei Raudnitz [= Roudnice nad Labem].  
nejbližší obec: Brzánky, okres Litoměřice  
souřadnice: 50°28'3.10"N, 14°18'10.64"E, ± 150m  
fytochorion: 7b. Podřipská tabule  
datum: 1885-06-29  
náleze: P. Hora  
herbář: PRC  
projekt: Excerpt Atlas  
ID: 14439663

#### 5552a

původní jméno: orig.: *Lavatera thuringiaca*; M. Ducháček 2022: *Lavatera thuringiaca*  
lokalita: Česká republika, okr. Mělník: Štětí, nad želez. tratí, 2 km SV města, J opukové stráně; 220 m n. m.; quadr.: 5552.  
nejbližší obec: Štětí, okres Litoměřice  
souřadnice: 50°27'51.28"N, 14°23'25.23"E, ± 300m  
nadmořská výška: 220 m  
fytochorion: 7b. Podřipská tabule  
datum: 1993-07-04  
náleze: Věra Cejnarová  
herbář: HR  
projekt: Excerpt Atlas  
poznámka: HR 39086  
ID: 14361101

původní jméno: *Lavatera*  
lokalita: Flora Bohemiae septentrionalis. Suchý v. [= Na Vinici] u Radouň, křoviny na J úpatí  
nejbližší obec: Radouň, okres Litoměřice  
souřadnice: 50°28'56.37"N, 14°23'26.43"E, ± 250m  
fytochorion: 7b. Podřipská tabule  
datum: 1967-08-31  
náleze: Karel Kubát  
herbář: LIT  
projekt: Excerpt Atlas  
ID: 14438895

původní jméno: *Lavatera thuringiaca*  
lokality: 129. Štětí, stráně nad tratí (částečně zarostlé) 1 km SZ nádraží pod kótou 225; \*S Hrouda.  
nejbližší obec: Štětí, okres Litoměřice  
souřadnice: 50°27'46.00"N, 14°23'18.00"E  
fytochorion: 7b. Podřípská tabule  
datum: 1993-07-10  
náleze: Lubomír Hrouda  
pramen: Hrouda L., Mandák B. & Hadinec J. (1996): Materiály k flóře Kokořínska a Mělnicka. - Příroda 7: 7-109.  
projekt: FLDOK  
ID: 9550582

#### 5552b

původní jméno: *Lavatera thuringiaca*  
lokality: 40. Stračí: travnatý kraj lesa a pole Z od Hrabčíc kaple.  
nejbližší obec: Stračí, okres Litoměřice  
souřadnice: 50°27'5.00"N, 14°25'3.00"E  
fytochorion: 51. Polomené hory  
datum: 2006-07-05  
pramen: Kubát K. & Machová I. (2008): Floristický kurz Severočeské pobočky ČBS ve Štětí 2006,. - Severočas. Přír. 39: 73-84.  
projekt: FLDOK  
ID: 8140623

#### 5553c

původní jméno: *Lavatera*  
lokality: Vysoká-Bosyně (okr. Mělník), cesta S obce (od obce k sušičce krmiv), na rumišti; CHKO Kokořínsko  
nejbližší obec: Bosyně, okres Mělník  
souřadnice: 50°25'6.23"N, 14°32'45.89"E, ± 300m  
fytochorion: 51. Polomené hory  
datum: 1979-07-20  
náleze: J. Buriánek  
herbář: LIT  
projekt: Excerpt Atlas  
ID: 14438889

#### 5555c

původní jméno: *Lavatera thuringiaca*  
lokality: In Gebüsch bei Jungbunzlau  
nejbližší obec: Mladá Boleslav, okres Mladá Boleslav  
souřadnice: 50°24'42.33"N, 14°54'16.30"E, ± 1000m  
fytochorion: 12. Dolní Pojizeří  
datum: 1857  
náleze: Jakub Himmer  
herbář: ROZ  
projekt: Excerpt Atlas  
ID: 14359482

původní jméno: orig.: *Lavatera thuringiaca*; M. Ducháček 2022: *Lavatera thuringiaca*  
lokality: Ml. Boleslav.  
nejbližší obec: Mladá Boleslav, okres Mladá Boleslav  
souřadnice: 50°24'42.67"N, 14°54'17.83"E, ± 2500m  
fytochorion: 12. Dolní Pojizeří  
datum: 1887-08  
náleze: G. Hesz  
herbář: PR  
projekt: Excerpt Atlas  
poznámka: PR 985365  
ID: 14359653

původní jméno: orig.: *Lavatera thuringiaca*; M. Ducháček 2022: *Lavatera thuringiaca*  
lokalita: Flora bohemica. – Ml. Boleslav.  
nejbližší obec: Mladá Boleslav, okres Mladá Boleslav  
souřadnice: 50°24'42.67"N, 14°54'17.83"E, ± 2500m  
fytochorion: 12. Dolní Pojizeří  
datum: 1886-08  
náleze: coll.?  
herbář: PR  
projekt: Excerpt Atlas  
poznámka: PR 536958  
ID: 14359651

původní jméno: orig.: *Lavatera thuringiaca*; M. Ducháček 2022: *Lavatera thuringiaca*  
lokalita: Ex flora Bohemiae. – Bei Jg. Bunzlau [= Mladá Boleslav].  
nejbližší obec: Mladá Boleslav, okres Mladá Boleslav  
souřadnice: 50°24'42.67"N, 14°54'17.83"E, ± 2500m  
fytochorion: 12. Dolní Pojizeří  
datum: 1857-08-18  
náleze: Fr. Merkl  
herbář: PR  
projekt: Excerpt Atlas  
poznámka: PR 985377  
ID: 14359654

původní jméno: orig.: *Lavatera thuringiaca*; M. Ducháček 2022: *Lavatera thuringiaca*  
lokalita: Jungbunzlau [= Mladá Boleslav].  
nejbližší obec: Mladá Boleslav, okres Mladá Boleslav  
souřadnice: 50°24'42.67"N, 14°54'17.83"E, ± 2500m  
fytochorion: 12. Dolní Pojizeří  
datum: 1852  
náleze: Hippelli  
herbář: PR  
projekt: Excerpt Atlas  
poznámka: PR 985322  
ID: 14359648

původní jméno: orig.: *Lavatera thuringiaca*; M. Ducháček 2022: *Lavatera thuringiaca*  
lokalita: Jungbunzlau [= Mladá Boleslav] im Laubgehölze.  
nejbližší obec: Mladá Boleslav, okres Mladá Boleslav  
souřadnice: 50°24'42.67"N, 14°54'17.83"E, ± 2500m  
fytochorion: 12. Dolní Pojizeří  
datum: 1852  
náleze: Hippelli  
herbář: PR  
projekt: Excerpt Atlas  
poznámka: PR 985339  
ID: 14359649

#### 5645a

původní jméno: *Lavatera thuringiaca*  
lokalita: NPR Úhošť  
nejbližší obec: Úhošť, okres Chomutov  
souřadnice: 50°21'46.56"N, 13°14'2.17"E, ± 1579m  
fytochorion: 1. Doupovská pahorkatina  
datum: 2005  
náleze: Radek Fišer  
pramen: Fišer R. Základní botanický průzkum NPR Úhošť. Vyšší rostliny.. 2005.  
projekt: NDOP  
ID: 6701423

### 5645b

původní jméno: *Lavatera thuringiaca*  
lokalita: 1. Doup. pah., SZ Čechy: Hradec (u Kadaně): severní okraj areálu pravěkého hradiště 1,15 km SV od obce  
nejbližší obec: Rokle, okres Chomutov  
souřadnice: 50°21'56.67"N, 13°19'28.50"E, ± 100m  
fytochorion: 1. Doupovská pahorkatina  
datum: 1998-06-09  
náleze: Č. Ondráček  
herbář: CHOM  
projekt: Excerpt Atlas  
ID: 14152020

původní jméno: *Lavatera thuringiaca*  
lokalita: L - břeh ohře, výslunný svah posledního meandru Zadní stráň, 310 m n. m.  
nejbližší obec: Kadaň, okres Chomutov  
souřadnice: 50°22'31.19"N, 13°18'14.04"E, ± 300m  
nadmořská výška: 310 m  
fytochorion: 1. Doupovská pahorkatina  
datum: 1994-08-15  
náleze: Lenka Gruberová  
herbář: CHOM  
projekt: Excerpt Atlas  
ID: 14152017

původní jméno: *Lavatera trimestris*  
lokalita: Distr. Chomutov, Oppid. Hradec u Kadaně, okraj lesnatého srázu západně nad přehradou asi v polovině vzdálenosti mezi  
ústím potoka a chatovou osadou, jediný nález.  
nejbližší obec: Rokle, okres Chomutov  
souřadnice: 50°21'51.94"N, 13°19'22.37"E, ± 250m  
fytochorion: 1. Doupovská pahorkatina  
datum: 1990-09-10  
náleze: Červený  
herbář: CHOM  
projekt: Excerpt Atlas  
ID: 14152018

původní jméno: *Lavatera thuringiaca*  
lokalita: /225/ Hradec (okr. Chomutov): okraj lesnatého srázu Z nad přehradou asi v polovině vzdálenosti mezi ústím potoka a  
chatovou osadou.  
nejbližší obec: Hradec u Kadaně, okres Chomutov  
souřadnice: 50°22'5.00"N, 13°19'4.00"E  
fytochorion: 1. Doupovská pahorkatina  
datum: 1990  
náleze: F. Červený  
pramen: Ondráček Č. (2005): František Červený a jeho herbář. - Severočes. Přír. 36-37: 95-109.  
projekt: FLDOK  
ID: 8135910

### 5647a

původní jméno: *Lavatera thuringiaca*  
lokalita: Žiželice (Thiel)  
nejbližší obec: Žiželice, okres Louny  
souřadnice: 50°22'3.22"N, 13°32'26.55"E, ± 1500m  
fytochorion: 2a. Žatecké Poohří  
datum: s. d.  
náleze: Thiel  
pramen: Čelakovský L. (1868–1883): Prodrómus květeny české. Vol. 1–4. – Praha.  
projekt: Excerpt Atlas  
ID: 14364395

#### 5649b

původní jméno: orig.: *Lavatera thuringiaca*; M. Ducháček 2022: *Lavatera thuringiaca*  
lokalita: Bohemia bor., distr. Litoměřice: ad viam agrestem ca. 700-900 m situ occ.-bor.-occ. a vico Horka (prope opp. Libochovice),  
alt. ca. 310-350 m s. m. – 5649/b.  
nejbližší obec: Horka u Libochovic, okres Litoměřice  
souřadnice: 50°23'6.61"N, 13°58'57.80"E  
nadmořská výška: 310-350 m  
fytochorion: 7a. Libochovická tabule  
datum: 1983-07-23  
náleze: A. Roubal  
herbář: PR  
projekt: Excerpt Atlas  
poznámka: PR 837313  
ID: 14267254

#### 5651b

původní jméno: *Lavatera thuringiaca*  
lokalita: Říp, skalní step na jižním svahu  
nejbližší obec: Mnetěš, okres Litoměřice  
souřadnice: 50°23'1.79"N, 14°17'19.87"E, ± 100m  
fytochorion: 7b. Podřípská tabule  
datum: s. d.  
náleze: F. A. Novák  
pramen: Novák F. A. (1919): Fytogeografická studie o květeně Řípu. – Věda Přír. 1: 75–79.  
projekt: Excerpt Atlas  
ID: 14520024

#### 5651c

původní jméno: orig.: –; M. Ducháček 2022: *Lavatera thuringiaca*  
lokalita: Bohemia centr., distr. Kladno: in graminosis herbosisque iuxtaviam agrestem ca. 200-700 m situ occ. a statione viae ferreae  
Loucká, alt. ca. 230 m s. m.  
nejbližší obec: Loucká, okres Kladno  
souřadnice: 50°19'52.09"N, 14°12'47.18"E  
nadmořská výška: 230 m  
fytochorion: 7a. Libochovická tabule  
datum: 1972-10-07  
náleze: A. Roubal  
herbář: PR  
projekt: Excerpt Atlas  
poznámka: PR 837315  
ID: 14267250

původní jméno: orig.: –; [det. O. Šída s. d.:] *Lavatera thuringiaca*; M. Ducháček 2022: *Lavatera thuringiaca*  
lokalita: Bohemia centr., distr. Kladno: in graminosis herbosisque iuxtaviam agrestem ca. 200-700 m situ occ. a statione viae ferreae  
Loucká, alt. ca. 230 m s. m.  
nejbližší obec: Loucká, okres Kladno  
souřadnice: 50°19'52.09"N, 14°12'47.18"E  
nadmořská výška: 230 m  
fytochorion: 7a. Libochovická tabule  
datum: 1972-10-07  
náleze: A. Roubal  
herbář: PR  
projekt: Excerpt Atlas  
poznámka: PR 837316  
ID: 14267251

#### 5651d



původní jméno: orig.: *Lavatera thuringiaca*; M. Ducháček 2022: *Lavatera thuringiaca*  
lokalita: Flora Bohemica. Dolní Povltaví, okr. Kralupy n.Vlt., vrch Škarechov 267 m; jihozápadní úpatí zalesněného svahu (duby a akáty), asi 1,2 km SZ od obce Nová Ves.  
nejbližší obec: Nová Ves u Nelahozevsí, okres Mělník  
souřadnice: 50°19'42.70"N, 14°17'54.16"E, ± 300m  
fytochorion: 7b. Podřípská tabule  
datum: 1972-08-01  
náleze: Ladislav Palek  
herbář: MP  
projekt: Excerpt Atlas  
poznámka: MP 80746, MP 80747 (2 doklady); coll. no: 4a, 4b\$. – Dvě menší kolonie u okraje polí.  
ID: 14261513

původní jméno: orig.: *Lavatera thuringiaca*; M. Ducháček 2022: *Lavatera thuringiaca*  
lokalita: Bohemia. – Sady (bývalé háje) u Sazené u Velvar, hojně.  
nejbližší obec: Sazená, okres Kladno  
souřadnice: 50°18'19.55"N, 14°17'14.65"E, ± 1500m  
fytochorion: 7c. Slánská tabule  
datum: 1886-09-03  
náleze: J. E. Kabát  
herbář: PR  
projekt: Excerpt Atlas  
poznámka: PR 985334, PR 985342 (2 doklady)  
ID: 14359657

původní jméno: orig.: *Lavatera thuringiaca*; M. Ducháček 2022: *Lavatera thuringiaca*  
lokalita: Sazená u Velvar: ovocné sady mezi Chržínem a Sazenou, hojně.  
nejbližší obec: Sazená, okres Kladno  
souřadnice: 50°17'59.36"N, 14°16'35.10"E, ± 500m  
fytochorion: 7c. Slánská tabule  
datum: 1886  
náleze: J. E. Kabát  
herbář: PR  
projekt: Excerpt Atlas  
poznámka: PR 985359  
ID: 14359658

#### 5652b

původní jméno: orig.: *Malva silvestris*, corr. Novák s. d.: *Lavatera thuringiaca*; J. Chrtek jun. 2022: *Lavatera thuringiaca*  
lokalita: Bohemia centr., Bohemia centr.; distr. Mělník, opp. Vehlovice: via campestris, alt. ca 240 m s. m.  
nejbližší obec: Mělník-Vehlovice, okres Mělník  
souřadnice: 50°23'34.91"N, 14°28'9.58"E, ± 1000m  
nadmořská výška: 240 m  
fytochorion: 7b. Podřípská tabule  
datum: 1950-07-03  
náleze: F. Zavřel  
herbář: PRC  
projekt: Excerpt Atlas  
ID: 14439687

#### 5652d

původní jméno: orig.: *Lavatera thuringiaca*; M. Ducháček 2022: *Lavatera thuringiaca*  
lokalita: Bohemia centr., distr. phytogeogr. 11. střední Polabí, opp. Mělník: prope ripam recessus fluvii Labe, in periphéria merid.  
pagi Skuhrov, alt. ca 155 m s. m.  
nejbližší obec: Mělník, okres Mělník  
souřadnice: 50°19'54.58"N, 14°29'46.25"E, ± 200m  
nadmořská výška: 155 m  
fytochorion: 11a. Všetatské Polabí  
datum: 1983-08-24  
náleze: J. Štěpánek  
herbář: PR  
projekt: Excerpt Atlas  
poznámka: PR 984555, PR 984556 (2 doklady)  
ID: 14359666

původní jméno: *Lavatera thuringiaca*  
lokalita: Bohemia centr., distr. phytogeogr. 11. Střední Polabí, opp. Mělník: prope ripam recessus fluvii Labe, in periphēria merid.  
pagi Skuhrov, alt. ca 155 m s. m.  
nejbližší obec: Mělník, okres Mělník  
souřadnice: 50°19'55.76"N, 14°29'47.65"E, ± 200m  
nadmořská výška: 155 m  
fytochorion: 11a. Všetatské Polabí  
datum: 1983-08-24  
nálezc: J. Štěpánek  
herbář: LIT  
projekt: Excerpt Atlas  
ID: 14438885

původní jméno: orig.: *Lavatera thuringiaca*; J. Chrtek jun. 2022: *Lavatera thuringiaca*  
lokalita: Flora čechoslovenica. Bohemia centralis - Polabí, Bohemia centralis - Polabí. Mělník: Kelštice, křoviny na břehu Labe.  
nejbližší obec: Kly, okres Mělník  
souřadnice: 50°19'20.49"N, 14°29'18.41"E, ± 200m  
fytochorion: 11a. Všetatské Polabí  
datum: 1949-07-29  
nálezc: Holubičková  
herbář: PRC  
projekt: Excerpt Atlas  
ID: 14439698

#### 5653b

původní jméno: *Lavatera thuringiaca*  
lokalita: 436. Živonín, intravilán obce;\*S Petříček.  
nejbližší obec: Živonín, okres Mělník  
souřadnice: 50°22'50.00"N, 14°37'59.00"E  
fytochorion: 12. Dolní Pojizeří  
datum: 1993-07-10  
nálezc: Petříček  
pramen: Hrouda L., Mandák B. & Hadinec J. (1996): Materiály k flóře Kokořínska a Mělnicka. - Příroda 7: 7-109.  
projekt: FLDOK  
ID: 9558817

#### 5654d

původní jméno: *Lavatera thuringiaca*  
lokalita: Hochlieben: Rain bei Sušno  
nejbližší obec: Sušno, okres Mladá Boleslav  
souřadnice: 50°20'3.58"N, 14°44'57.05"E, ± 300m  
fytochorion: 12. Dolní Pojizeří  
datum: s. d.  
nálezc: Žára  
pramen: Čelakovský L. (1890): Resultate der botanischen Durchforschung Böhmens im Jahre 1889. – Sitzungsber. Königl. Böhm. Ges. Wiss. Prag, math.-naturwiss. cl., 1889: 428–502.  
projekt: Excerpt Atlas  
ID: 14520030

#### 5655a

původní jméno: orig.: *Lavatera thuringiaca*; J. Chrtek jun. 2022: *Lavatera thuringiaca*  
lokalita: Bezděčín - okr. Ml. Boleslav - 11. VII. 31. Na jílovém poli ve dvou expl.  
nejbližší obec: Bezděčín, okres Mladá Boleslav  
souřadnice: 50°23'9.87"N, 14°53'49.64"E, ± 1000m  
fytochorion: 12. Dolní Pojizeří  
datum: 1931-08-11  
nálezc: Zelinka  
herbář: PRC  
projekt: Excerpt Atlas  
ID: 14439716

## 5655b

původní jméno: *Lavatera thuringiaca*  
lokalita: Ml. Boleslav: Chlum  
nejbližší obec: Nepřevázka, okres Mladá Boleslav  
souřadnice: 50°22'42.45"N, 14°55'33.65"E, ± 250m  
fytochorion: 13b. Mladoboleslavský chlum  
datum: 1891  
náleze: Josef Podpěra  
herbář: BRNU  
projekt: Excerpt Atlas  
ID: 14098176

původní jméno: *Lavatera thuringiaca*  
lokalita: Svah Chlumu nad Nepřevázkou, zv. Netušilova stráž  
nejbližší obec: Nepřevázka, okres Mladá Boleslav  
souřadnice: 50°22'45.97"N, 14°55'10.21"E, ± 150m  
fytochorion: 13b. Mladoboleslavský chlum  
datum: 1957-08-06  
náleze: Čeněk Novotný  
herbář: ROZ  
projekt: Excerpt Atlas  
ID: 14359481

původní jméno: *Lavatera thuringiaca*  
lokalita: Hrádek nad Nepřevázkou  
nejbližší obec: Nepřevázka, okres Mladá Boleslav  
souřadnice: 50°22'44.16"N, 14°55'36.02"E, ± 150m  
fytochorion: 13b. Mladoboleslavský chlum  
datum: 1948-07-21  
náleze: Čeněk Novotný  
herbář: ROZ  
projekt: Excerpt Atlas  
ID: 14359484

původní jméno: *Lavatera thuringiaca*  
lokalita: Pilničky na Chlumu  
nejbližší obec: Chloumek u Mladé Boleslavi, okres Mladá Boleslav  
souřadnice: 50°23'26.67"N, 14°55'42.68"E, ± 150m  
fytochorion: 13b. Mladoboleslavský chlum  
datum: 1948-07-27  
náleze: Čeněk Novotný  
herbář: ROZ  
projekt: Excerpt Atlas  
ID: 14359485

původní jméno: *Lavatera thuringiaca*  
lokalita: Pilničky na Chlumu  
nejbližší obec: Chloumek u Mladé Boleslavi, okres Mladá Boleslav  
souřadnice: 50°23'26.67"N, 14°55'42.68"E, ± 150m  
fytochorion: 13b. Mladoboleslavský chlum  
datum: 1946-08-02  
náleze: s. coll.  
herbář: ROZ  
projekt: Excerpt Atlas  
ID: 14359489

původní jméno: *Lavatera thuringiaca*  
lokalita: Křoviště na kraji polním v Pilničkách na Chlumu u Ml. Boleslavi  
nejbližší obec: Chloumek u Mladé Boleslavi, okres Mladá Boleslav  
souřadnice: 50°23'26.67"N, 14°55'42.68"E, ± 150m  
fytochorion: 13b. Mladoboleslavský chlum  
datum: 1920-08-01  
náleze: J. Krauskopf  
herbář: ROZ  
projekt: Excerpt Atlas  
ID: 14359488

původní jméno: *Lavatera thuringiaca*  
lokalita: Chlum u Ml. Boleslavi: jižní svah Švéds. hradeb  
nejbližší obec: Chloumek u Mladé Boleslavi, okres Mladá Boleslav  
souřadnice: 50°23'20.54"N, 14°55'48.05"E, ± 300m  
fytochorion: 13b. Mladoboleslavský chlum  
datum: 1918-09-18  
náleze: J. Krauskopf  
herbář: ROZ  
projekt: Excerpt Atlas  
ID: 14359486

původní jméno: *Lavatera thuringiaca*  
lokalita: Keřnaté i skalnaté stráně, světlé háje. Pilničky na Chlumu u Ml. Boleslavi  
nejbližší obec: Chloumek u Mladé Boleslavi, okres Mladá Boleslav  
souřadnice: 50°23'26.67"N, 14°55'42.68"E, ± 150m  
fytochorion: 13b. Mladoboleslavský chlum  
datum: s. d.  
náleze: J. Krauskopf  
herbář: ROZ  
projekt: Excerpt Atlas  
ID: 14359487

původní jméno: *Lavatera thuringiaca*  
lokalita: Ml. Boleslav (u Nepřevázky)  
nejbližší obec: Nepřevázka, okres Mladá Boleslav  
souřadnice: 50°22'45.40"N, 14°55'1.63"E, ± 600m  
fytochorion: 12. Dolní Pojizeří  
datum: s. d.  
náleze: J. Pačes  
herbář: ROZ  
projekt: Excerpt Atlas  
ID: 14359499

původní jméno: orig.: *Lavatera thuringiaca*; M. Ducháček 2022: *Lavatera thuringiaca*  
lokalita: Flora bohémica. Bohemia borealis, Mladá Boleslav: lad marginem silvae inter pagos Chloumek et Jemníky.  
nejbližší obec: Chloumek, okres Mladá Boleslav  
souřadnice: 50°23'9.28"N, 14°55'51.04"E, ± 300m  
fytochorion: 13b. Mladoboleslavský chlum  
datum: 1963-07-20  
náleze: J. Soják  
herbář: PR  
projekt: Excerpt Atlas  
poznámka: PR 597689  
ID: 14359644

původní jméno: orig.: *Lavatera thuringiaca*; M. Ducháček 2022: *Lavatera thuringiaca*  
lokalita: Flora bohémica. Bohemia borealis, Mladá Boleslav: lad marginem silvae inter pagos Chloumek et Jemníky.  
nejbližší obec: Chloumek, okres Mladá Boleslav  
souřadnice: 50°23'9.28"N, 14°55'51.04"E, ± 300m  
fytochorion: 13b. Mladoboleslavský chlum  
datum: 1963-07-20  
náleze: J. Soják  
herbář: PR  
projekt: Excerpt Atlas  
poznámka: PR 597688  
ID: 14359645

původní jméno: orig.: *Lavatera thuringiaca*; M. Ducháček 2022: *Lavatera thuringiaca*  
lokalita: Flora bohemica. – Chlum u Mladé Boleslavi: kraj lesa blíž tzv. "Švédské šance".  
nejbližší obec: Chloumek, okres Mladá Boleslav  
souřadnice: 50°23'26.45"N, 14°55'43.49"E, ± 200m  
fytochorion: 13b. Mladoboleslavský chlum  
datum: 1914-09-16  
náleze: L. F. Čelakovský  
herbář: PR  
projekt: Excerpt Atlas  
poznámka: PR 985248, PR 985251 (2 doklady)  
ID: 14359650

původní jméno: orig.: *Malva alcea*; M. Ducháček 2022: *Lavatera thuringiaca*  
lokalita: Am Jungbunzlau, Sch..schanzen [Swedenschanzen?].  
nejbližší obec: Chloumek, okres Mladá Boleslav  
souřadnice: 50°23'26.45"N, 14°55'43.49"E, ± 200m  
fytochorion: 13b. Mladoboleslavský chlum  
datum: 1849  
náleze: coll.?  
herbář: PR  
projekt: Excerpt Atlas  
poznámka: PR 985349  
ID: 14359652

původní jméno: orig.: *Lavatera thuringiaca*; J. Chrtek jun. 2022: *Lavatera thuringiaca*  
lokalita: Ml. Boleslav, Chlum.  
nejbližší obec: Jemníky, okres Mladá Boleslav  
souřadnice: 50°23'33.29"N, 14°55'33.25"E, ± 500m  
fytochorion: 13b. Mladoboleslavský chlum  
datum: 1887-07  
náleze: J. Čihula  
herbář: PRC  
projekt: Excerpt Atlas  
ID: 14439715

#### **5656a**

původní jméno: *Lavatera thuringiaca*  
lokalita: Československo, okr. Mladá Boleslav: Kobylnice, u Vlkavy JJZ od vsi  
nejbližší obec: Žerčice, okres Mladá Boleslav  
souřadnice: 50°21'46.03"N, 15°2'54.70"E, ± 200m  
fytochorion: 13a. Rožďalovická tabule  
datum: 1996-07-29  
náleze: Jaroslav Rydlo  
herbář: ROZ  
projekt: Excerpt Atlas  
ID: 14359492

původní jméno: *Lavatera thuringiaca*  
lokalita: Semčice. Na příkopě za zahradou kostela a na příkopě při silnici na Ctiměřice  
nejbližší obec: Semčice, okres Mladá Boleslav  
souřadnice: 50°22'4.67"N, 15°0'18.78"E, ± 50m  
fytochorion: 13a. Rožďalovická tabule  
datum: 1948-07-28  
náleze: Čeněk Novotný  
herbář: ROZ  
projekt: Excerpt Atlas  
ID: 14359483

původní jméno: orig.: *Lavatera thuringiaca*; J. Chrtek jun. 2022: *Lavatera thuringiaca*  
lokalita: Ml. Boleslav. U Žerčice.  
nejbližší obec: Žerčice, okres Mladá Boleslav  
souřadnice: 50°22'19.00"N, 15°2'0.34"E, ± 1000m  
fytochorion: 13b. Mladoboleslavský chlum  
datum: 1921-06-05  
náleze: Franciscus Knor  
herbář: PRC  
projekt: Excerpt Atlas  
ID: 14439655

původní jméno: orig.: *Lavatera thuringiaca*; J. Chrtek jun. 2022: *Lavatera thuringiaca*  
lokalita: Pěčice. Bažantnice.  
nejbližší obec: Pěčice, okres Mladá Boleslav  
souřadnice: 50°21'9.73"N, 15°1'8.40"E, ± 500m  
fytochorion: 13a. Rožďalovická tabule  
datum: 1911-07  
náleze: J. Wilhelm  
herbář: PRC  
projekt: Excerpt Atlas  
ID: 14439717

původní jméno: *Lavatera thuringiaca*  
lokalita: /32/ Kobylnice okr. Ml. Boleslav: u Vlčavy JJZ od vsi  
nejbližší obec: Kobylnice okr. M. Bo, okres Mladá Boleslav  
souřadnice: 50°22'28.64"N, 15°2'23.54"E, ± 2500m  
fytochorion: 13b. Mladoboleslavský chlum  
datum: 1996  
pramen: Rydlo J. (1997): Flóristické materiály ze středních Čech VII [str. 14, 86 a 140]. - Muz. a Součas., ser. natur. 11: 14-0.  
projekt: FLDOK  
ID: 9015431

#### 5656b

původní jméno: orig.: *Lavatera thuringiaca*; J. Chrtek jun. 2022: *Lavatera thuringiaca*  
lokalita: Hejkovice [= Ujkovice].  
nejbližší obec: Ujkovice, okres Mladá Boleslav  
souřadnice: 50°21'57.49"N, 15°6'0.30"E, ± 700m  
fytochorion: 13a. Rožďalovická tabule  
datum: 1916-08-28  
náleze: Knor  
herbář: PRC  
projekt: Excerpt Atlas  
ID: 14439657

původní jméno: *Lavatera thuringiaca* L.  
lokalita: Na úklonu jižně od Vosenic  
nejbližší obec: Osenice, okres Jičín  
souřadnice: 50°22'8.13"N, 15°9'28.65"E  
fytochorion: 13a. Rožďalovická tabule  
datum: s. d.  
pramen: Pospíchal E. (1881): Flora des Flussgebietes der Cidlina und Mrlina. – Arch. Naturwiss. Landesdurchforsch. Böhmen, Prag, 4/5: 1–103.  
projekt: Květena VČ  
ID: 14229933

#### 5656c

původní jméno: orig.: *Lavatera thuringiaca*; M. Ducháček 2022: *Lavatera thuringiaca*  
lokalita: Jabkenice: na hrázi ryb. Zachtova v křovinách (u silnice k Pečicům).  
nejbližší obec: Jabkenice, okres Mladá Boleslav  
souřadnice: 50°20'22.26"N, 15°0'26.19"E, ± 200m  
fytochorion: 13a. Rožďalovická tabule  
datum: 1964-07-16  
náleze: J. Houfek  
herbář: PR  
projekt: Excerpt Atlas  
poznámka: PR 815563  
ID: 14359647

původní jméno: *Lavatera thuringiaca*  
lokalita: u Pěčické myslivny  
nejbližší obec: Pěčice, okres Mladá Boleslav  
souřadnice: 50°20'25.15"N, 15°2'7.69"E, ± 1000m  
fytochorion: 13a. Rožďalovická tabule  
datum: s. d.  
pramen: Čelakovský L. (1868–1883): *Prodromus květeny české*. Vol. 1–4. – Praha.  
projekt: Excerpt Atlas  
poznámka: nálezem je nespíš Polák – uveden na konci, bez !  
ID: 14364437

původní jméno: orig.: *Lavatera thuringiaca*; J. Chrtek jun. 2022: *Lavatera thuringiaca*  
lokalita: Houští u rybníčka mezi Pěčicí a Jabkenicemi.  
nejbližší obec: Jabkenice, okres Mladá Boleslav  
souřadnice: 50°20'23.49"N, 15°0'30.70"E, ± 200m  
fytochorion: 13a. Rožďalovická tabule  
datum: 1916-08-31  
nálezce: Knor  
herbář: PRC  
projekt: Excerpt Atlas  
ID: 14439656

původní jméno: orig.: *Lavatera thuringiaca*; J. Chrtek jun. 2022: *Lavatera thuringiaca*  
lokalita: Flora bohémica. Flora bohémica. Pěčice; hráz kolem rybníka k Jabkenicům.  
nejbližší obec: Pěčice, okres Mladá Boleslav  
souřadnice: 50°20'22.21"N, 15°0'26.68"E, ± 100m  
fytochorion: 13a. Rožďalovická tabule  
datum: 1911-08  
nálezce: Jan Wilhelm  
herbář: PRC  
projekt: Excerpt Atlas  
ID: 14439718

#### 5656d

původní jméno: *Lavatera thuringiaca*  
lokalita: za Košíkem  
nejbližší obec: Košík, okres Nymburk  
souřadnice: 50°19'2.43"N, 15°8'6.91"E, ± 500m  
fytochorion: 13a. Rožďalovická tabule  
datum: s. d.  
nálezce: Pospíchal  
pramen: Čelakovský L. (1868–1883): *Prodromus květeny české*. Vol. 1–4. – Praha.  
projekt: Excerpt Atlas  
poznámka: nálezem je nespíš Pospíchal – uveden na konci, bez !  
ID: 14364441

#### 5657c

původní jméno: det. B. Slavík s. d.: *Lavatera thuringiaca*; M. Ducháček 2022: *Lavatera thuringiaca*  
lokalita: Bohemia orientalis, in silvis prope opp. Rožďalovice.  
nejbližší obec: Rožďalovice, okres Nymburk  
souřadnice: 50°18'19.43"N, 15°10'4.96"E, ± 2000m  
fytochorion: 13a. Rožďalovická tabule  
datum: 1941-07  
nálezce: Miloš Deyl  
herbář: PR  
projekt: Excerpt Atlas  
poznámka: PR 985324  
ID: 14359686

původní jméno: orig.: *Lavatera thuringiaca*; M. Ducháček 2022: *Lavatera thuringiaca*  
lokalita: Flora bohémica. – Na pokraji lesa u Rožďalovic.  
nejbližší obec: Rožďalovice, okres Nymburk  
souřadnice: 50°18'19.43"N, 15°10'4.96"E, ± 2000m  
fytochorion: 13a. Rožďalovická tabule  
datum: 1909-08-04  
náleze: E. Baudyš  
herbář: PR  
projekt: Excerpt Atlas  
poznámka: PR 985255  
ID: 14359691

#### 5751a

původní jméno: orig.: *Lavatera thuringiaca*; M. Ducháček 2022: *Lavatera thuringiaca*  
lokalita: Bohemia centr., distr. Kladno: prope rivum Bakovský potok dictum loco ubi olim pratum subsalsum extandebatur[?] in oppido Velvary, alt. ca. 190 m s. m.  
nejbližší obec: Velvary, okres Kladno  
souřadnice: 50°17'4.98"N, 14°14'35.03"E  
nadmořská výška: 190 m  
fytochorion: 7c. Slánská tabule  
datum: 1979-06-23  
náleze: A. Roubal  
herbář: PR  
projekt: Excerpt Atlas  
poznámka: PR 837312  
ID: 14267252

#### 5751b

původní jméno: orig.: *Lavatera thuringiaca*; M. Ducháček 2022: *Lavatera thuringiaca*  
lokalita: U Nelahozevse na skále u Vltavy.  
nejbližší obec: Nelahozeves, okres Mělník  
souřadnice: 50°15'21.89"N, 14°18'4.15"E, ± 600m  
fytochorion: 7c. Slánská tabule  
datum: 1942-07-17  
náleze: s. coll.  
herbář: MP  
projekt: Excerpt Atlas  
poznámka: MP 45325; 2 m vys.  
ID: 14261506

původní jméno: orig.: *Lavatera thuringiaca*; M. Ducháček 2022: *Lavatera thuringiaca*  
lokalita: Nelahozeves - Podhořany, okr. Mělník.  
nejbližší obec: Podhořany, okres Mělník  
souřadnice: 50°17'13.51"N, 14°18'34.90"E  
fytochorion: 7c. Slánská tabule  
datum: 1964-07-26  
náleze: A. Roubal  
herbář: PR  
projekt: Excerpt Atlas  
poznámka: PR 659491  
ID: 14267248

původní jméno: orig.: *Lavatera thuringiaca*; M. Ducháček 2022: *Lavatera thuringiaca*  
lokalita: Bohemia centr., distr. Mělník: in graminosis herbosisque pomarii ad pedem clivi formationis creteceae terassa pleistocaenica glareoso-arenacea superstrata immediate ad peripheriam bor. vici Podhořany prope pagum Nelahozeves, alt. ca. 180 m s. m.  
nejbližší obec: Podhořany, okres Mělník  
souřadnice: 50°17'28.96"N, 14°18'32.20"E  
nadmořská výška: 180 m  
fytochorion: 7c. Slánská tabule  
datum: 1964-07-26  
náleze: A. Roubal  
herbář: PR  
projekt: Excerpt Atlas  
poznámka: PR 837314  
ID: 14267249



původní jméno: orig.: *Lavatera thuringiaca*; J. Chrtek jun. 2022: *Lavatera thuringiaca*  
lokalita: Flora bohémica. Weltrus bei Kralup am Bahndamme [= dnes ž. st. Nelahozeves, dříve ž. st. Veltrusy].  
nejbližší obec: Nelahozeves, okres Mělník  
souřadnice: 50°17'0.74"N, 14°18'31.83"E, ± 200m  
fytochorion: 7c. Slánská tabule  
datum: 1885-08  
náleze: J. Sterneck  
herbář: PRC  
projekt: Excerpt Atlas  
ID: 14439689

původní jméno: orig.: *Lavatera thuringiaca*; J. Chrtek jun. 2022: *Lavatera thuringiaca*  
lokalita: Sbírána dne 11. července 1880 u Nelahozevsi; rostla tu sem tam na dražkách zároveň se *Stachys germanica*.  
nejbližší obec: Nelahozeves, okres Mělník  
souřadnice: 50°15'41.30"N, 14°17'55.19"E, ± 1000m  
fytochorion: 7c. Slánská tabule  
datum: 1880-07-11  
náleze: Velenovský  
herbář: PRC  
projekt: Excerpt Atlas  
ID: 14439704

#### 5751d

původní jméno: orig.: *Lavatera thuringiaca*; M. Ducháček 2022: *Lavatera thuringiaca*  
lokalita: Zeměchy, háj.  
nejbližší obec: Zeměchy, okres Mělník  
souřadnice: 50°13'43.43"N, 14°16'3.63"E, ± 1000m  
fytochorion: 7c. Slánská tabule  
datum: 1886-07-29  
náleze: F. Bílek  
herbář: PR  
projekt: Excerpt Atlas  
poznámka: PR 985249; s. coll., podle rukopisu pravděpodobně Fr. Bílek (shoduje se některými duplikáty v rodu *Euphorbia*, kde byly tyto tužkou psané pracovní schedy shodné s dokladem s plnohodnotnou schedou); určitě pak jde o Zeměchy u Kralup nad Vltavou, jelikož ten den sbíral v okolí Slaného, Olovnice a Knovíze – viz data v databázi Pladias (poznámky M. Ducháček 2023)  
ID: 14359656

#### 5752b

původní jméno: orig.: *Lavatera thuringiaca*; M. Ducháček 2022: *Lavatera thuringiaca*  
lokalita: Flora Bohemica. Střední Polabí; pravý břeh Labe, asi 100 m za Štěpánským mostem směrem k Mělníku, ca 156 m n. m.  
nejbližší obec: Kly, okres Mělník  
souřadnice: 50°17'31.40"N, 14°29'45.58"E, ± 20m  
nadmořská výška: 156 m  
fytochorion: 11a. Všetatské Polabí  
datum: 1951-09-09  
náleze: Ladislav Palek  
herbář: MP  
projekt: Excerpt Atlas  
poznámka: MP 80752, MP 80753 (2 doklady)\$; coll. no: 1a, 1b\$. – Několik trsů, asi 2 m vysokých, též v pobřežní houštině poněkud dále za zdymadlem.  
ID: 14261510

#### 5752d

původní jméno: *Lavatera thuringiaca*  
lokalita: bei Bascht  
nejbližší obec: Bašt, okres Praha-východ  
souřadnice: 50°12'16.35"N, 14°28'38.38"E, ± 500m  
fytochorion: 10a. Jenštejnská tabule  
datum: s. d.  
náleze: J. Dědeček  
pramen: Dědeček J. (1873): Neue Beiträge zur Flora der Prager Umgebung. – Österr. Bot. Z. 23: 155–158.  
projekt: Excerpt Atlas  
ID: 14520014

### 5753a

původní jméno: *Lavatera thuringiaca*  
lokalita: Československo, okr. Mělník: Všetaty, u křižovatky železničních tratí JZ od nádraží  
nejbližší obec: Všetaty, okres Mělník  
souřadnice: 50°16'30.80"N, 14°34'18.03"E, ± 150m  
fytochorion: 11a. Všetatské Polabí  
datum: 1996-09-02  
náleze: Jaroslav Rydlo  
herbář: ROZ  
projekt: Excerpt Atlas  
ID: 14359491

původní jméno: *Lavatera thuringiaca*  
lokalita: Československo okr. Mělník: Tišice, plocha budoucího odkaliště 1,8 km SZ od nádraží  
nejbližší obec: Tišice, okres Mělník  
souřadnice: 50°16'45.73"N, 14°32'17.07"E, ± 200m  
fytochorion: 11a. Všetatské Polabí  
datum: 1984-07-27  
náleze: Jaroslav Rydlo  
herbář: ROZ  
projekt: Excerpt Atlas  
poznámka: conf. B. Slavík 1993  
ID: 14359503

původní jméno: *Lavatera thuringiaca*  
lokalita: Střední Polabí: lokalita se nachází u křižovatky želez. tratí, 1,2 km JZ od nádraží Všetaty, směrem k stanicím Tišice a Ovčáry, jde o 10 navzájem oddělených terén. depresí  
nejbližší obec: Všetaty, okres Mělník  
souřadnice: 50°16'29.91"N, 14°34'14.23"E, ± 100m  
nadmořská výška: 170 m  
fytochorion: 11a. Všetatské Polabí  
datum: 1996  
pramen: Rydlo J. (1997): Zanikající mokřady v Polabí 5. Deprese u křižovatky železničních tratí u Všetat. - Muz. a Součas., ser. natur. 11: 129-139.  
projekt: FLDOK  
ID: 9017499

původní jméno: *Lavatera thuringiaca*  
lokalita: 308. Tišice, podél silnice Červená Píška - Tišice; \*S Kirschnerová, Rydlo.  
nejbližší obec: Tišice, okres Mělník  
souřadnice: 50°17'19.00"N, 14°32'25.00"E  
fytochorion: 11a. Všetatské Polabí  
datum: 1993-07-10  
náleze: Ludmila Kirschnerová; Jaroslav Rydlo  
pramen: Hroudá L., Mandák B. & Hadinec J. (1996): Materiály k flóře Kokořinska a Mělnicka. - Příroda 7: 7-109.  
projekt: FLDOK  
ID: 9555312

### 5755b

původní jméno: *Lavatera thuringiaca*  
lokalita: Vlkava: podél cyklostezky od JZ cípu lesa Hlavnou po křížení se silnicí Vlkava-Loučeň, asi 0,7 km SSV-1,5 km VSV od zámku Vlkava, okraje cesty, okraj lesa, ruderalizované suché louky, pole  
nejbližší obec: Vlkava, okres Mladá Boleslav  
souřadnice: 50°16'34.86"N, 14°58'13.35"E, ± 600m  
nadmořská výška: 215-230 m  
fytochorion: 13a. Rožďalovická tabule  
datum: 2016-07-07  
náleze: Petr Kouřecký  
pramen: not.  
projekt: Excerpt Atlas  
poznámka: FK Mladá Boleslav 2016  
ID: 14517963

#### 5755d

původní jméno: *Lavatera thuringiaca*  
lokalita: Československo, okr. Nymburk: Straky, u vsi u silnice  
nejbližší obec: Straky, okres Nymburk  
souřadnice: 50°14'3.79"N, 14°57'41.18"E, ± 600m  
fytochorion: 11b. Poděbradské Polabí  
datum: 1997-08-17  
náleze: Jaroslav Rydlo  
herbář: ROZ  
projekt: Excerpt Atlas  
ID: 14359493

#### 5756a

původní jméno: orig.: *Lavatera thuringiaca*; M. Ducháček 2022: *Lavatera thuringiaca*  
lokalita: Háje habro-dubové, Mcely, okr. Nymburk, roztroušeně.  
nejbližší obec: Mcely, okres Nymburk  
souřadnice: 50°17'44.37"N, 15°4'34.92"E, ± 2000m  
fytochorion: 13a. Rožďalovická tabule  
datum: 1948-08-09  
náleze: S. Kaufman  
herbář: PR  
projekt: Excerpt Atlas  
poznámka: PR 985262  
ID: 14359646

#### 5756b

původní jméno: *Lavatera thuringiaca*  
lokalita: Chotuc, jižní stráň, místy d. h., plodný větší, ale i K  
nejbližší obec: Křinec, okres Nymburk  
souřadnice: 50°15'58.88"N, 15°7'4.79"E, ± 250m  
fytochorion: 11b. Poděbradské Polabí  
datum: 1968-09-11  
náleze: Josef Šachl  
herbář: ROZ  
projekt: Excerpt Atlas  
ID: 14359480

původní jméno: orig.: *Lavatera thuringiaca*; M. Ducháček 2022: *Lavatera thuringiaca*  
lokalita: Bohemia orientalis, in colle Chotus prope Křinec.  
nejbližší obec: Křinec, okres Nymburk  
souřadnice: 50°16'1.92"N, 15°7'10.02"E, ± 400m  
fytochorion: 11b. Poděbradské Polabí  
datum: 1941-07  
náleze: Miloš Deyl  
herbář: PR  
projekt: Excerpt Atlas  
poznámka: PR 985326  
ID: 14359681

původní jméno: orig.: *Lavatera thuringiaca*; M. Ducháček 2022: *Lavatera thuringiaca*  
lokalita: Heerbář flory české. – Chotucký vrch.  
nejbližší obec: Křinec, okres Nymburk  
souřadnice: 50°16'1.92"N, 15°7'10.02"E, ± 400m  
fytochorion: 11b. Poděbradské Polabí  
datum: 1876  
náleze: F. Sitenský  
herbář: PR  
projekt: Excerpt Atlas  
poznámka: PR 211162  
ID: 14359673

původní jméno: orig.: Lavatera; J. Chrtek jun. 2022: Lavatera thuringiaca  
lokalita: Květena Čech. Okolí Křince: Chotuc, aluvium, 251,8 m, opuka, dosti hojně.  
nejbližší obec: Křinec, okres Nymburk  
souřadnice: 50°16'1.92"N, 15°7'10.02"E, ± 50m  
nadmořská výška: 252 m  
fytochorion: 11b. Poděbradské Polabí  
datum: 1941-09-25  
náleze: L. Pretschnerová  
herbář: PRC  
projekt: Excerpt Atlas  
ID: 14439684

původní jméno: orig.: Lavatera thuringiaca; J. Chrtek jun. 2022: Lavatera thuringiaca  
lokalita: Okolí Křince: "Chotuc". Jv. svah - v třešňovce. Hojně.  
nejbližší obec: Křinec, okres Nymburk  
souřadnice: 50°15'58.81"N, 15°7'20.23"E, ± 100m  
fytochorion: 11b. Poděbradské Polabí  
datum: 1940-07-01  
náleze: Emanuel Duchoň  
herbář: PRC  
projekt: Excerpt Atlas  
ID: 14439665

původní jméno: Lavatera thuringiaca  
lokalita: 5756\_13. Křinec, Chotuc, J okraj lesa při vrcholu  
nejbližší obec: Křinec, okres Nymburk  
souřadnice: 50°16'0.01"N, 15°7'10.72"E, ± 100m  
fytochorion: 11b. Poděbradské Polabí  
datum: 2002  
náleze: Jiří Sádlo  
pramen: Rydlo J. (2003): Výsledky floristického kursu České botanické společnosti v Nymburce v roce 2002. – Muzeum a současnost, ser. natur., 18: 3–105.  
projekt: FK ČBS  
ID: 13937773

původní jméno: Lavatera thuringiaca  
lokalita: PP Chotuc v k.ú. Křinec  
nejbližší obec: Křinec, okres Nymburk  
souřadnice: 50°16'2.00"N, 15°7'11.00"E  
fytochorion: 13a. Rožďalovická tabule  
datum: 2000-01-01  
pramen: Pátková M. (2000): Nově vyhlášené chráněné území Přírodní památka Chotuc. - Vlastiv. Zprav. Polabí 34: 227-229.  
projekt: FLDOK  
ID: 7905903

### 5756c

původní jméno: Lavatera thuringiaca  
lokalita: U Bobnice u Nymburka, silniční zářez  
nejbližší obec: Bobnice, okres Nymburk  
souřadnice: 50°13'6.38"N, 15°3'18.26"E, ± 300m  
fytochorion: 11b. Poděbradské Polabí  
datum: 1966-08-28  
náleze: Josef Šachl  
herbář: ROZ  
projekt: Excerpt Atlas  
ID: 14359479

původní jméno: orig.: *Lavatera thuringiaca*; M. Ducháček 2022: *Lavatera thuringiaca*  
lokalita: U Bobnic u Nymburka na silničním zářezu na opuce, několi trsů.  
nejbližší obec: Bobnice, okres Nymburk  
souřadnice: 50°13'3.61"N, 15°3'20.81"E, ± 1500m  
fytochorion: 11b. Poděbradské Polabí  
datum: 1966-08-28  
náleze: Josef Šachl  
herbář: PR  
projekt: Excerpt Atlas  
poznámka: PR 985292  
ID: 14359655

původní jméno: *Lavatera thuringiaca*  
lokalita: /104/ na Podlužanském vrchu u Křince (S Nymburka)  
nejbližší obec: Křinec, okres Nymburk  
souřadnice: 50°13'28.63"N, 15°2'23.56"E, ± 2500m  
nadmořská výška: 215 m  
fytochorion: 13a. Rožďalovická tabule  
datum: 1964  
náleze: Vyhnánek  
pramen: Šachl J. (1968): Druhý příspěvek ke květeně Poděbradska. - Čas. Nár. Muz., sect. natur. 137: 1-8.  
projekt: FLDOK  
ID: 8765427

#### 5756d

původní jméno: *Lavatera thuringiaca*  
lokalita: Na břehu Mrliny u Rašovic blíž Křince  
nejbližší obec: Rašovice u Nymburka, okres Nymburk  
souřadnice: 50°12'24.37"N, 15°6'52.65"E, ± 300m  
fytochorion: 11b. Poděbradské Polabí  
datum: s. d.  
náleze: E. Baudyš  
pramen: Baudyš E. (1924): Příspěvek ke "Květeně poríčí Cidliny a Mrliny". - Sborn. Kl. Přírod. Brno 6(1923): 44–71.  
projekt: Excerpt Atlas  
ID: 14520018

#### 5757a

původní jméno: orig.: *Lavatera thuringiaca*; M. Ducháček 2022: *Lavatera thuringiaca*  
lokalita: Dymokury: křoví na Holém vrchu.  
nejbližší obec: Dymokury, okres Nymburk  
souřadnice: 50°16'19.10"N, 15°11'42.30"E, ± 300m  
fytochorion: 13a. Rožďalovická tabule  
datum: 1891-08  
náleze: Jaroslav Košťál  
herbář: MP  
projekt: Excerpt Atlas  
poznámka: MP 10521; poloha zadána podle podobných záznamů v Pladiasu (pozn. M. Ducháček 2023)  
ID: 14261514

původní jméno: orig.: -; M. Ducháček 2022: *Lavatera thuringiaca*  
lokalita: Bohemia centr., distr. Nymburk, prope viam publicam in pago Podlužany situ austr. a pago Rožďalovice.  
nejbližší obec: Podlužany, okres Nymburk  
souřadnice: 50°17'11.03"N, 15°10'0.60"E, ± 300m  
fytochorion: 13a. Rožďalovická tabule  
datum: 1981-08-28  
náleze: J. Chrtek; A. Chrtková  
herbář: PR  
projekt: Excerpt Atlas  
poznámka: PR 985259  
ID: 14359690

původní jméno: orig.: –; M. Ducháček 2022: *Lavatera thuringiaca*  
lokalita: Bohemia centralis, distr. Nymburk; prope piscinam Komárovský (ripa septentr.) situ septentr. a pago Dymokury, ca 220 m s.  
m.  
nejbližší obec: Dymokury, okres Nymburk  
souřadnice: 50°16'15.60"N, 15°13'11.55"E, ± 800m  
nadmořská výška: 220 m  
fytochorion: 13a. Rožďalovická tabule  
datum: 1977  
nálezc: J. Chrtek; A. Chrtková  
herbář: PR  
projekt: Excerpt Atlas  
poznámka: PR 985267, PR 985665 (2 doklady)  
ID: 14359688

původní jméno: orig.: *Lavatera thuringiaca*; J. Chrtek jun. 2022: *Lavatera thuringiaca*  
lokalita: Okolí Dymokur: Nouzov. Paseka nad ryb. "Pustý". Dosti hojně.  
nejbližší obec: Dymokury, okres Nymburk  
souřadnice: 50°15'11.56"N, 15°13'49.25"E, ± 400m  
fytochorion: 13a. Rožďalovická tabule  
datum: 1941-07-19  
nálezc: Emanuel Duchoň  
herbář: PRC  
projekt: Excerpt Atlas  
ID: 14439664

původní jméno: orig.: *Lavatera thuringiaca*; M. Ducháček 2022 [recte: 2024]: *Lavatera thuringiaca*  
lokalita: Čechy Háje u Dymokur.  
nejbližší obec: Dymokury, okres Nymburk  
souřadnice: 50°15'27.01"N, 15°13'21.44"E, ± 2000m  
fytochorion: 13a. Rožďalovická tabule  
datum: 1903-08-15  
nálezc: A. Bayer  
herbář: BRNL  
projekt: Excerpt Atlas  
ID: 14544502

původní jméno: *Lavatera thuringiaca*  
lokalita: /101/ v Dymokurském lese nad Ledečkami  
nejbližší obec: Ledečky, okres Nymburk  
souřadnice: 50°16'28.64"N, 15°12'23.55"E, ± 2500m  
nadmořská výška: 210-215 m  
fytochorion: 13a. Rožďalovická tabule  
datum: 1965  
nálezc: Vyhnánek  
pramen: Šachl J. (1968): Druhý příspěvek ke květeně Poděbradska. - Čas. Nár. Muz., sect. natur. 137: 1-8.  
projekt: FLDOK  
ID: 8765424

### 5757c

původní jméno: *Lavatera thuringiaca*  
lokalita: Velenický rybníček v Kanovnickém lese u silnice blíže k Dymokurům, na hrázi vel. h., pl.  
nejbližší obec: Městec Králové, okres Nymburk  
souřadnice: 50°13'19.42"N, 15°14'51.98"E, ± 150m  
fytochorion: 13a. Rožďalovická tabule  
datum: 1966-10-06  
nálezc: Josef Šachl  
herbář: ROZ  
projekt: Excerpt Atlas  
ID: 14359478

původní jméno: orig.: –; M. Ducháček 2022: *Lavatera thuringiaca*  
lokalita: Bohemia centralis, distr. Nymburk: in margine silvae prope piscinam Jakubský (ripa septentr.) situ orient. a pago Dymokury, ca 220 m s. m.  
nejbližší obec: Dymokury, okres Nymburk  
souřadnice: 50°14'38.21"N, 15°14'39.76"E, ± 500m  
nadmořská výška: 220 m  
fytochorion: 13a. Rožďalovická tabule  
datum: 1978-06  
náleze: J. Chrtek; A. Chrtková  
herbář: PR  
projekt: Excerpt Atlas  
poznámka: PR 985272  
ID: 14359689

původní jméno: det. B. Slavík s. d.: *Lavatera thuringiaca*; M. Ducháček 2022: *Lavatera thuringiaca*  
lokalita: Bohemia orientalis, in silvis prope opp. Dymokury.  
nejbližší obec: Dymokury, okres Nymburk  
souřadnice: 50°14'44.53"N, 15°12'2.33"E, ± 2000m  
fytochorion: 13a. Rožďalovická tabule  
datum: 1941-07  
náleze: Miloš Deyl  
herbář: PR  
projekt: Excerpt Atlas  
poznámka: PR 985328  
ID: 14359687

původní jméno: *Lavatera thuringiaca*  
lokalita: /99/ na pasekách nad Jakubským rybníkem /V od Dymokur/  
nejbližší obec: Dymokury, okres Nymburk  
souřadnice: 50°13'28.64"N, 15°12'23.56"E, ± 2500m  
nadmořská výška: 205-210 m  
fytochorion: 13a. Rožďalovická tabule  
datum: 1966  
pramen: Šachl J. (1968): Druhý příspěvek ke květeně Poděbradska. - Čas. Nár. Muz., sect. natur. 137: 1-8.  
projekt: FLDOK  
ID: 8765422

#### 5850a

původní jméno: orig.: *Lavatera thuringiaca*; M. Ducháček 2022: *Lavatera thuringiaca*  
lokalita: Sv. Jiří u Smečna, na keřnaté opukové stráni.  
nejbližší obec: Libušín, okres Kladno  
souřadnice: 50°9'42.34"N, 14°2'12.69"E, ± 300m  
fytochorion: 6. Džbán  
datum: 1883-08  
náleze: K. Vandas  
herbář: PR  
projekt: Excerpt Atlas  
poznámka: PR 536959  
ID: 14359660

původní jméno: orig.: *Lavatera thuringiaca*; M. Ducháček 2022: *Lavatera thuringiaca*  
lokalita: Obora u Smečna.  
nejbližší obec: Smečno, okres Kladno  
souřadnice: 50°11'23.35"N, 14°1'32.79"E, ± 500m  
fytochorion: 6. Džbán  
datum: 1883-07  
náleze: Karel Vandas  
herbář: PR  
projekt: Excerpt Atlas  
poznámka: PR 985364; leg. Vs (nebo VK?) = Karel Vandas (pozn. M. Ducháček 2023)  
ID: 14359661

### 5851a

původní jméno: orig.: *Lavatera thuringiaca*; M. Ducháček 2022: *Lavatera thuringiaca*  
lokalita: Čechoslovákia: Bohemia: distr. Praha: ad decliv. graminosa prope pag. Libochovičky inter opp. Kladno et Kralupy n. Vlt., alt. 280 m s. m.  
nejbližší obec: Libochovičky, okres Kladno  
souřadnice: 50°10'20.97"N, 14°14'23.18"E, ± 1500m  
nadmořská výška: 280 m  
fytochorion: 7d. Bělohorská tabule  
datum: 1960-08-14  
náleze: Josef Dostál  
herbář: PR  
projekt: Excerpt Atlas  
poznámka: PR 985232  
ID: 14359624

### 5851d

původní jméno: orig.: *Lavatera thuringiaca*; M. Ducháček 2022: *Lavatera thuringiaca*  
lokalita: Bohemia centr.-occ., distr. Praha-západ: in proximitate coemeterii cum ecclesia S. Laurentii (sv. Vavřinec) haud procul a vico Černovičky indubie ut planta hortifuga, alt. ca. 330 m s. m. – 5851/d  
nejbližší obec: Černovičky, okres Praha-západ  
souřadnice: 50°8'42.15"N, 14°15'13.48"E  
nadmořská výška: 330 m  
fytochorion: 7d. Bělohorská tabule  
datum: 1982-09-11  
náleze: A. Roubal  
herbář: PR  
projekt: Excerpt Atlas  
poznámka: PR 837311  
ID: 14267253

původní jméno: orig.: *Lavatera thuringiaca*; M. Ducháček 2022: *Lavatera thuringiaca*  
lokalita: Bohemia centralis, in valle Šárka prope Pragam.  
nejbližší obec: Praha-Liboc, okres Praha (Hlavní město Praha)  
souřadnice: 50°6'5.87"N, 14°19'30.12"E, ± 1000m  
fytochorion: 9. Dolní Povltaví  
datum: 1941  
náleze: Miloš Deyl  
herbář: PR  
projekt: Excerpt Atlas  
poznámka: PR 985327  
ID: 14359621

původní jméno: *Lavatera thuringiaca*  
lokalita: Černovičky: u hřbitova s kostelíčkem sv. Vavřince, zřejmě zplaněle  
nejbližší obec: Malé Číčovice, okres Praha-západ  
souřadnice: 50°8'41.40"N, 14°15'11.83"E, ± 100m  
fytochorion: 7d. Bělohorská tabule  
datum: 1982  
náleze: A. Roubal  
pramen: FAS 28/2  
projekt: Slavíkův archiv  
poznámka: herb. A. Roubal, položka no. 10292  
ID: 13666633

### 5852a

původní jméno: orig.: *Lavatera thuringiaca*; M. Ducháček 2022: *Lavatera thuringiaca*  
lokalita: Podmoráň, úžlabní stezka pod myslivnou.  
nejbližší obec: Úholičky, okres Praha-západ  
souřadnice: 50°10'10.85"N, 14°20'47.18"E, ± 150m  
fytochorion: 9. Dolní Povltaví  
datum: 1950-07-13  
náleze: Václav Pexa  
herbář: PR  
projekt: Excerpt Atlas  
poznámka: PR 815562; s. coll., "leg. Pexa" někdo doplnil tužkou  
ID: 14359633



původní jméno: orig.: *Lavatera thuringiaca*; J. Chrtek jun. 2022: *Lavatea thuringiaca*  
lokalita: Flora bohémica. Flora bohémica. Moráň u Libčic nad Vltavou.  
nejbližší obec: Úholičky, okres Praha-západ  
souřadnice: 50°10'36.20"N, 14°20'57.31"E, ± 300m  
fytochorion: 9. Dolní Povltaví  
datum: 1871  
náleze: K. Polák  
herbář: PRC  
projekt: Excerpt Atlas  
ID: 14439722

#### 5852b

původní jméno: orig.: *Lavatera thuringiaca*; M. Ducháček 2022: *Lavatera thuringiaca*  
lokalita: Col. bey Pakoměřic [dnes součástí Bořanovic], Bohemia.  
nejbližší obec: Bořanovice, okres Praha-východ  
souřadnice: 50°11'2.33"N, 14°29'1.14"E, ± 500m  
fytochorion: 10a. Jenštejská tabule  
datum: 1856  
náleze: E. Hofmann  
herbář: PR  
projekt: Excerpt Atlas  
poznámka: PR 985312  
ID: 14359635

původní jméno: *Lavatera thuringiaca*  
lokalita: 777. Jenštejská tabule: Sedlec: u silnice 0,2 km J obce  
nejbližší obec: Sedlec, okres Praha-východ  
souřadnice: 50°10'54.00"N, 14°27'22.00"E  
fytochorion: 10a. Jenštejská tabule  
datum: s. d.  
pramen: Sádlo J. (1996): Doplněk k floristickému materiálu z území floristického kurzu. - Příroda 7: 110-120.  
projekt: FLDOK  
ID: 9546451

#### 5852c

původní jméno: *Lavatera thuringiaca*  
lokalita: In declivibus graminosis lapidosisque supra fl. Vltava apud opp. Bohnice (Bohemia centr., distr. Praha, pars boreal.), alt. cca 260 m s. m., solo schistaceo-porphyrítico  
nejbližší obec: Praha, okres Praha (Hlavní město Praha)  
souřadnice: 50°7'59.47"N, 14°23'58.27"E, ± 600m  
nadmořská výška: 260 m  
fytochorion: 9. Dolní Povltaví  
datum: 1978-08-07  
náleze: J. Dostál  
herbář: BRNM  
projekt: Excerpt Atlas  
ID: 14251775

původní jméno: orig.: *Lavatera thuringiaca*; M. Ducháček 2022: *Lavatera thuringiaca*  
lokalita: Sv. Matěj.  
nejbližší obec: Praha-Dejvice, okres Praha (Hlavní město Praha)  
souřadnice: 50°6'47.64"N, 14°22'38.87"E, ± 100m  
fytochorion: 9. Dolní Povltaví  
datum: s. d.  
náleze: V. Vlček  
herbář: PR  
projekt: Excerpt Atlas  
poznámka: PR 985273; razítko "Prof. Vl. Vlček, Praha"  
ID: 14359632

**5852d**

původní jméno: *Lavatera thuringiaca*  
lokalita: Praha-Troja, trávníky v zatáčce ulice Pod Lisem mezi křižovatkami s Trojskou a Povltavskou  
souřadnice: 50°6'58.26"N, 14°26'1.10"E  
fytochorion: 9. Dolní Povltaví  
datum: 2020-07-20  
náleze: Jan Prančl  
pramen: not.  
projekt: Excerpt Atlas  
ID: 13964899

původní jméno: *Lavatera thuringiaca*  
lokalita: Praha-Troja: trávník přiléhající k parkovišti v ulici Pod Lisem (u tramvajové zastávky Trojská)  
souřadnice: 50°7'0.68"N, 14°25'58.19"E  
fytochorion: 9. Dolní Povltaví  
datum: 2021-07-29  
náleze: Jan Prančl  
pramen: not.  
projekt: Excerpt Atlas  
ID: 14097004

původní jméno: *Lavatera thuringiaca*  
lokalita: Praha-Troja, ruderalní trávník na křižovatce ulic Pod Lisem a Povltavská (východní ze dvou křižovatek)  
souřadnice: 50°6'56.50"N, 14°26'6.20"E  
nadmořská výška: 183 m  
fytochorion: 9. Dolní Povltaví  
datum: 2021-07-29  
náleze: Jan Prančl  
pramen: not.  
projekt: Excerpt Atlas  
ID: 14097010

původní jméno: *Lavatera thuringiaca*  
lokalita: Praha-Troja: trávník na okraji ulice Pod Lisem, mezi autobusovou zastávkou Povltavská a tramvajovou zastávkou Trojská, cca 130 m JJV od křižovatky ulic Pod Lisem a Trojská, 183 m n. m., 50°6'58.2"N, 14°26'0.9"E (WGS 84)  
souřadnice: 50°6'58.20"N, 14°26'0.90"E  
nadmořská výška: 183 m  
fytochorion: 9. Dolní Povltaví  
datum: 2021-07-29  
náleze: Jan Prančl  
herbář: PR  
projekt: Excerpt Atlas  
poznámka: PR 940967; coll. no: JP21-429; rev. J. Chrtek  
ID: 14097008

původní jméno: orig.: *Lavatera thuringiaca*; M. Ducháček 2022: *Lavatera thuringiaca*  
lokalita: Stráně u Troje.  
nejbližší obec: Praha-Troja, okres Praha (Hlavní město Praha)  
souřadnice: 50°7'8.88"N, 14°25'7.41"E, ± 500m  
fytochorion: 9. Dolní Povltaví  
datum: 1893-07  
náleze: Jaroslav Košťál  
herbář: MP  
projekt: Excerpt Atlas  
poznámka: MP 10522  
ID: 14261516

původní jméno: orig.: *Lavatera thuringiaca*  
lokalita: Praha-Libeň, Libeňský most, zarostlý trávník V od podjezdu ulice Štorchova, J od Libeňského mostu  
nejbližší obec: Praha-Libeň, okres Praha (Hlavní město Praha)  
souřadnice: 50°6'12.00"N, 14°28'0.50"E, ± 10m  
nadmořská výška: 184 m  
fytochorion: 10b. Pražská kotlina  
datum: 2016-06-14  
náleze: M. Ducháček  
herbář: PR  
projekt: Excerpt Atlas  
poznámka: sběrové číslo MD 12821; evidenční číslo PR 894805, PR 894806  
ID: 14266258

původní jméno: orig.: *Lavatera thuringiaca*; M. Ducháček 2022: *Lavatera thuringiaca*  
lokalita: Troja bei Prag.  
nejbližší obec: Praha-Troja, okres Praha (Hlavní město Praha)  
souřadnice: 50°6'58.01"N, 14°25'0.36"E, ± 600m  
fytochorion: 9. Dolní Povltaví  
datum: s. d.  
náleze: Erna Liebaldt  
herbář: PR  
projekt: Excerpt Atlas  
poznámka: PR 985315  
ID: 14359623

### 5853a

původní jméno: *Lavatera thuringiaca*  
lokalita: bei Mieschitz  
nejbližší obec: Měšice u Prahy, okres Praha-východ  
souřadnice: 50°11'58.05"N, 14°31'24.61"E, ± 700m  
fytochorion: 10a. Jenštejnská tabule  
datum: s. d.  
náleze: J. Dědeček  
pramen: Dědeček J. (1873): Neue Beiträge zur Flora der Prager Umgebung. – Österr. Bot. Z. 23: 155–158.  
projekt: Excerpt Atlas  
ID: 14520016

původní jméno: *Lavatera thuringiaca*  
lokalita: bei Veleň  
nejbližší obec: Veleň, okres Praha-východ  
souřadnice: 50°10'21.40"N, 14°33'14.92"E, ± 400m  
fytochorion: 11a. Všetatské Polabí  
datum: s. d.  
náleze: J. Dědeček  
pramen: Dědeček J. (1873): Neue Beiträge zur Flora der Prager Umgebung. – Österr. Bot. Z. 23: 155–158.  
projekt: Excerpt Atlas  
ID: 14520017

### 5853c

původní jméno: orig.: *Lavatera thuringiaca*; M. Ducháček 2022: *Lavatera thuringiaca*  
lokalita: Flory bohémica. – V křoví bažantnice Satalické (u Víně).  
nejbližší obec: Praha-Satalice, okres Praha (Hlavní město Praha)  
souřadnice: 50°7'43.02"N, 14°34'34.74"E, ± 300m  
fytochorion: 10a. Jenštejnská tabule  
datum: 1878-07  
náleze: Polák  
herbář: PR  
projekt: Excerpt Atlas  
poznámka: PR 328296  
ID: 14359625

původní jméno: orig.: *Lavatera thuringiaca*; J. Chrtek jun. 2022: *Lavatea thuringiaca*  
lokalita: Flora bohémica. Flora bohémica. Bažantnice v Satalicích u Prahy.  
nejbližší obec: Praha-Satalice, okres Praha (Hlavní město Praha)  
souřadnice: 50°7'42.89"N, 14°34'34.62"E, ± 300m  
fytochorion: 10a. Jenštejnská tabule  
datum: 1879  
náleze: K. Polák  
herbář: PRC  
projekt: Excerpt Atlas  
ID: 14439721

#### 5854d

původní jméno: orig.: *Lavatera thuringiaca*; J. Chrtek jun. 2022: *Lavatera thuringiaca*  
lokalita: Sbírána u Vyšerovic 1881 [= dnes Vyšehořovice].  
nejbližší obec: Vyšehořovice, okres Praha-východ  
souřadnice: 50°7'5.48"N, 14°46'25.26"E, ± 800m  
fytochorion: 10a. Jenštejnská tabule  
datum: 1881  
náleze: Velenovský  
herbář: PRC  
projekt: Excerpt Atlas  
ID: 14439703

#### 5855a

původní jméno: *Lavatera thuringiaca* L.  
lokalita: Okr. Nymburk: Semice: xerothermní trávník mezi polem a úpatím bílých strání na J svahu Semické hůry (231,4 m) 500 m JJZ od JZ okraje obce. 200 m n. m.  
nejbližší obec: Semice, okres Nymburk  
souřadnice: 50°9'30.50"N, 14°52'0.50"E  
nadmořská výška: 200 m  
fytochorion: 11b. Poděbradské Polabí  
datum: 2007-07-15  
náleze: Z. Kaplan  
herbář: PR  
projekt: Excerpt Atlas  
poznámka: Z. Kaplan no 07/336  
ID: 14267392

původní jméno: orig.: –; M. Ducháček 2022: *Lavatera thuringiaca*  
lokalita: Bohemia centralis: distr. Nymburk, in decliviis australis collis Semické hůra situ austr. a pago Semice, ca 200 m s. m., locis fruticosis et graminosis.  
nejbližší obec: Semice, okres Nymburk  
souřadnice: 50°9'37.25"N, 14°51'54.20"E, ± 400m  
nadmořská výška: 200 m  
fytochorion: 11b. Poděbradské Polabí  
datum: 1978-08  
náleze: J. Chrtek; A. Chrtková  
herbář: PR  
projekt: Excerpt Atlas  
poznámka: PR 985270  
ID: 14359682

původní jméno: orig.: *Lavatera thuringiaca*; M. Ducháček 2022: *Lavatera thuringiaca*  
lokalita: Flora bohemoslovenica. – Nový Přerov u Čelákovic, 230 m n. m.  
nejbližší obec: Přerov nad Labem, okres Nymburk  
souřadnice: 50°10'3.21"N, 14°50'28.61"E, ± 500m  
nadmořská výška: 230 m  
fytochorion: 11b. Poděbradské Polabí  
datum: 1933-07-07  
náleze: Julius Hantschel  
herbář: PR  
projekt: Excerpt Atlas  
poznámka: PR 574799  
ID: 14359684

původní jméno: orig.: *Lavatera thuringiaca*; M. Ducháček 2022: *Lavatera thuringiaca*  
lokalita: Flora bohémica. – Lysá: Semická hora (na pasece).  
nejbližší obec: Semice, okres Nymburk  
souřadnice: 50°9'37.25"N, 14°51'54.20"E, ± 400m  
fytochorion: 11b. Poděbradské Polabí  
datum: 1898-07  
náleze: J. Krauskopf  
herbář: PR  
projekt: Excerpt Atlas  
poznámka: PR 985330  
ID: 14359685

původní jméno: orig.: *Lavatera thuringiaca*; J. Chrtek jun. 2022: *Lavatera thuringiaca*  
lokalita: Flora čechoslovenica. Čechy, Čechy, okr. Č. Brod, okraj lesa na vrcholu Přerovského kopce [= Přerovská hůra].  
nejbližší obec: Přerov nad Labem, okres Nymburk  
souřadnice: 50°9'46.93"N, 14°50'24.62"E, ± 200m  
fytochorion: 11b. Poděbradské Polabí  
datum: 1956-09-16  
náleze: Chrtek  
herbář: PRC  
projekt: Excerpt Atlas  
ID: 14439676

původní jméno: orig.: *Lavatera thuringiaca*; J. Chrtek jun. 2022: *Lavatera thuringiaca*  
lokalita: Flora bohémica. Okr. Český Brod, vrch Hora u Semic [= Semická hůra], stráž j. exp.  
nejbližší obec: Semice, okres Nymburk  
souřadnice: 50°9'33.05"N, 14°51'53.53"E, ± 100m  
fytochorion: 11b. Poděbradské Polabí  
datum: 1956-09-09  
náleze: J. Chrtek; A. Žertová  
herbář: PRC  
projekt: Excerpt Atlas  
ID: 14439677

původní jméno: orig.: *Lavatera thuringiaca* v. *incisa*; J. Chrtek jun. 2022: *Lavatea thuringiaca*  
lokalita: Semická hora (na pasece).  
nejbližší obec: Semice, okres Nymburk  
souřadnice: 50°9'34.93"N, 14°51'52.79"E, ± 200m  
fytochorion: 11b. Poděbradské Polabí  
datum: 1898-07-27  
náleze: s. coll.  
herbář: PRC  
projekt: Excerpt Atlas  
ID: 14439725

původní jméno: orig.: *Lavatera thuringiaca* var. *protensa*; J. Chrtek jun. 2022: *Lavatea thuringiaca*  
lokalita: Semická hora, na pasece.  
nejbližší obec: Semice, okres Nymburk  
souřadnice: 50°9'34.93"N, 14°51'52.79"E, ± 200m  
fytochorion: 11b. Poděbradské Polabí  
datum: 1898-07-27  
náleze: Rohlena  
herbář: PRC  
projekt: Excerpt Atlas  
ID: 14439729

**5855b**

původní jméno: orig.: –; M. Ducháček 2022: *Lavatera thuringiaca*  
lokalita: Stř. Čechy, okres Nymburk: na břehu umělého rybníka sev. Sadské, písčité půdy.  
nejbližší obec: Sadská, okres Nymburk  
souřadnice: 50°9'24.18"N, 14°58'40.68"E, ± 500m  
fytochorion: 11b. Poděbradské Polabí  
datum: 1988-09-04  
náleze: J. Chrtek; A. Chrtková  
herbář: PR  
projekt: Excerpt Atlas  
poznámka: PR 984558, PR 984559 (2 doklady)  
ID: 14359680

#### 5855c

původní jméno: *Malva verticillata*  
lokalita: Bohemia centralis. Polabí, Starý Vestec, vrch Horka, opuková jižní stráž  
nejbližší obec: Bříství, okres Nymburk  
souřadnice: 50°8'14.83"N, 14°51'5.64"E, ± 80m  
fytochorion: 11b. Poděbradské Polabí  
datum: 1970-08-13  
náleze: Bureš  
herbář: OLM  
projekt: Excerpt Atlas  
ID: 14258853

původní jméno: *Lavatera thuringiaca*  
lokalita: Middle Europe, Czech Republic, Central Bohemia, Poříčany (NE of Čes. Brod), ca 2 km SW of the town, on moderate S-facing slope, in a stubble stand 240 m a.s.l.  
nejbližší obec: Klučov u Českého Brodu, okres Kolín  
souřadnice: 50°6'8.11"N, 14°53'36.24"E, ± 200m  
fytochorion: 64c. Černokostelecký perm  
datum: 1966-08-18  
náleze: Z. Kropáč  
projekt: Excerpt Atlas  
ID: 14262674

původní jméno: orig.: –; M. Ducháček 2022: *Lavatera thuringiaca*  
lokalita: Bohemia centralis: distr. Nymburk, in locis graminosis prope ruinam situ austr.-orient. a pago Starý Vestec, ca 220 m s. m.  
nejbližší obec: Starý Vestec, okres Nymburk  
souřadnice: 50°8'16.60"N, 14°51'3.85"E, ± 100m  
nadmořská výška: 220 m  
fytochorion: 11b. Poděbradské Polabí  
datum: 1978-08-30  
náleze: J. Chrtek; A. Chrtková  
herbář: PR  
projekt: Excerpt Atlas  
poznámka: PR 985266, PR 985271 (2 doklady)  
ID: 14359683

původní jméno: orig.: *Lavatera thuringiaca*; J. Chrtek jun. 2022: *Lavatera thuringiaca*  
lokalita: Českoslovakia: Bohemia centr., Českoslovakia: Bohemia centr., distr. Kolín, pag. Poříčany: in declivibus merid.-orientalibus supra ferrovia 1 km ad austrooccidentem a statione ferroviae, copiose.  
nejbližší obec: Poříčany, okres Kolín  
souřadnice: 50°6'15.60"N, 14°54'35.29"E, ± 150m  
fytochorion: 64c. Černokostelecký perm  
datum: 1978-07-15  
náleze: V. Skalický  
herbář: PRC  
projekt: Excerpt Atlas  
ID: 14439701

původní jméno: orig.: *Lavatera thuringiaca*; J. Chrtek jun. 2022: *Lavatera thuringiaca*  
lokalita: Flora čechoslovenica. Čechy, Čechy, okolí Sadské, Velenka na záp. okraji Dol. Kerska, S od Velenky.  
nejbližší obec: Velenka, okres Nymburk  
souřadnice: 50°8'43.61"N, 14°54'5.16"E, ± 200m  
fytochorion: 11b. Poděbradské Polabí  
datum: 1956-09-02  
náleze: J. Chrtek; A. Žertová  
herbář: PRC  
projekt: Excerpt Atlas  
ID: 14439681

původní jméno: *Lavatera thuringiaca*  
lokalita: 37. Poříčany: stráž nad železnicí 1 km JZ nádraží, JV exp.  
nejbližší obec: Poříčany, okres Nymburk  
souřadnice: 50°7'28.62"N, 14°52'23.57"E, ± 2500m  
nadmořská výška: 220 m  
fytochorion: 11b. Poděbradské Polabí  
datum: 1978-07  
náleze: Vladimír Skalický  
pramen: Fér F., Hrouda L., Pokorný J. & Skalický V. (1981): Materiály ke květeně Černokostelecka a přilehlého okolí. - Vysoká škola zemědělská v Praze 1981, Praha.  
projekt: FLDOK  
ID: 9138497

#### 5855d

původní jméno: *Lavatera thuringiaca*  
lokalita: svah nad železnicí za Poříčany, ok. Kolín  
nejbližší obec: Poříčany, okres Kolín  
souřadnice: 50°6'30.15"N, 14°55'3.04"E, ± 800m  
fytochorion: 11b. Poděbradské Polabí  
datum: 1978-07-15  
náleze: Miroslav Šrůtek  
herbář: ROZ  
projekt: Excerpt Atlas  
poznámka: conf. B. Slavík 1993  
ID: 14359494

původní jméno: *Lavatera thuringiaca*  
lokalita: Okr. Kolín, okraj silnice v Poříčanech  
nejbližší obec: Poříčany, okres Kolín  
souřadnice: 50°6'24.15"N, 14°55'4.35"E, ± 400m  
fytochorion: 11b. Poděbradské Polabí  
datum: 1978-07-12  
náleze: J. Smažík  
herbář: ROZ  
projekt: Excerpt Atlas  
poznámka: conf. B. Slavík 1993  
ID: 14359507

původní jméno: orig.: *Lavatera thuringiaca*; M. Ducháček 2022: *Lavatera thuringiaca*  
lokalita: Flora bohémica. – Bohemia centralis: distr. Nymburk: ad viam prope oppidum Sadská.  
nejbližší obec: Sadská, okres Nymburk  
souřadnice: 50°8'9.73"N, 14°59'7.87"E, ± 2500m  
fytochorion: 11b. Poděbradské Polabí  
datum: 1951-07-09  
náleze: A. Žertová  
herbář: PR  
projekt: Excerpt Atlas  
poznámka: PR 534952  
ID: 14359679

#### 5856b

původní jméno: *Lavatera thuringiaca*  
lokality: 5856\_2. Budiměřice, rybníček 300 m J od V konce vsi  
nejbližší obec: Budiměřice, okres Nymburk  
souřadnice: 50°11'34.73"N, 15°6'17.96"E, ± 50m  
fytochorion: 11b. Poděbradské Polabí  
datum: 2001  
náleze: Jaroslav Rydlo  
pramen: Rydlo J. (2003): Výsledky floristického kursu České botanické společnosti v Nymburce v roce 2002. – Muzeum a současnost, ser. natur., 18: 3–105.  
projekt: FK ČBS  
ID: 13937775

#### 5856c

původní jméno: orig.: *Lavatera thuringiaca*; M. Ducháček 2022: *Lavatera thuringiaca*  
lokality: Flora Bohemica. Střední Polabí, obec Hořátev, okraj borku při cestě od můstku (přes Výrovku) k obci, asi 0,1 km od obce, ca 180 m n. m.  
nejbližší obec: Hořátev, okres Nymburk  
souřadnice: 50°8'37.37"N, 15°2'26.68"E, ± 30m  
nadmořská výška: 180 m  
fytochorion: 11b. Poděbradské Polabí  
datum: 1984-07-14  
náleze: Ladislav Palek  
herbář: MP  
projekt: Excerpt Atlas  
poznámka: MP 97207, MP 97208, MP 97209, MP 97210 (4 doklady). – Dva veliké trsy v kvetoucím stavu, asi 1,5 m vysoké, na písčitém podkladu.  
ID: 14261509

původní jméno: orig.: *Lavatera thuringiaca*; J. Chrtek jun. 2022: *Lavatera thuringiaca*  
lokality: Flora Bohemica. Písková Lhota mezi Poděbrady a Sadskou, hojně.  
nejbližší obec: Písková Lhota, okres Nymburk  
souřadnice: 50°7'52.33"N, 15°4'14.89"E, ± 800m  
fytochorion: 11b. Poděbradské Polabí  
datum: 1902-09  
náleze: Karel Domin  
herbář: PRC  
projekt: Excerpt Atlas  
ID: 14439720

#### 5856d

původní jméno: orig.: *Lavatera thuringiaca*; M. Ducháček 2022: *Lavatera thuringiaca*  
lokality: Poděbrad.  
nejbližší obec: Poděbrady, okres Nymburk  
souřadnice: 50°8'33.48"N, 15°7'7.76"E, ± 1500m  
fytochorion: 11b. Poděbradské Polabí  
datum: 1877-09  
náleze: G. Kottnauer  
herbář: PR  
projekt: Excerpt Atlas  
poznámka: PR 985311  
ID: 14359677

#### 5857a

původní jméno: *Lavatera thuringiaca*  
lokality: U Ostrova – sev. od Poděbrad-Pátku, u silnice ke křižovatce Senice–Blato  
nejbližší obec: Senice, okres Nymburk  
souřadnice: 50°11'25.06"N, 15°11'32.66"E, ± 300m  
fytochorion: 11b. Poděbradské Polabí  
datum: 1971-10-01  
náleze: Josef Šachl  
herbář: ROZ  
projekt: Excerpt Atlas  
ID: 14359476



původní jméno: orig.: *Lavatera thuringiaca*; J. Chrtek jun. 2022: *Lavatera thuringiaca*  
lokalita: Květena Čech. Květena Čech. Poděbradsko: již. svah kopce pod mysl. Kostelíček, Vlkov, černozem, na kraji obory, asi 260 m.  
Asi na dvou místech hojně.  
nejbližší obec: Vlkov pod Oškobrhem, okres Nymburk  
souřadnice: 50°9'6.96"N, 15°13'33.93"E, ± 100m  
nadmořská výška: 260 m  
fytochorion: 13a. Rožďalovická tabule  
datum: 1943-07-17  
náleze: Josef Šachl  
herbář: PRC  
projekt: Excerpt Atlas  
ID: 14439680

původní jméno: *Lavatera thuringiaca*  
lokalita: 5857\_27. Odřepsy, okolí statku Nové Mlýny  
nejbližší obec: Odřepsy, okres Nymburk  
souřadnice: 50°9'17.97"N, 15°10'41.93"E, ± 100m  
fytochorion: 11b. Poděbradské Polabí  
datum: 2002  
náleze: Petr Havlíček  
pramen: Rydlo J. (2003): Výsledky floristického kursu České botanické společnosti v Nymburce v roce 2002. – Muzeum a současnost, ser. natur., 18: 3–105.  
projekt: FK ČBS  
ID: 13937777

### 5857c

původní jméno: *Lavatera thuringiaca* L.  
lokalita: Okr. Nymburk: Vlkov pod Oškobrhem: xerothermní trávníky ve vrcholové části vrchu Oškobrnh (285,3 m) 0,8 km J(-JVV) od obce. 280 m n. m.  
nejbližší obec: Vlkov pod Oškobrhem, okres Nymburk  
souřadnice: 50°8'47.00"N, 15°13'28.60"E  
nadmořská výška: 280 m  
fytochorion: 11b. Poděbradské Polabí  
datum: 2011-09-15  
náleze: Z. Kaplan  
herbář: PR  
projekt: Excerpt Atlas  
poznámka: Z. Kaplan no 11/480  
ID: 14267441

původní jméno: *Lavatera thuringiaca*  
lokalita: Československo: Libice nad Cidlinou, v příkopě u silnice u rozcestí silnic V. Osek – Libice n. C. a silnice k dálnici  
nejbližší obec: Kanín, okres Nymburk  
souřadnice: 50°7'13.09"N, 15°10'58.80"E, ± 100m  
fytochorion: 11b. Poděbradské Polabí  
datum: 1991-10-13  
náleze: Jaroslav Rydlo  
herbář: ROZ  
projekt: Excerpt Atlas  
ID: 14359500

původní jméno: orig.: *Lavatera thuringiaca*; M. Ducháček 2022: *Lavatera thuringiaca*  
lokalita: Bohemia orientalis, in colle Oškovrh [= Oškobrnh] prope Velký Osek.  
nejbližší obec: Oškobrnh, okres Nymburk  
souřadnice: 50°8'54.23"N, 15°13'54.22"E, ± 500m  
fytochorion: 13a. Rožďalovická tabule  
datum: 1941-07  
náleze: Miloš Deyl  
herbář: PR  
projekt: Excerpt Atlas  
poznámka: PR 985325  
ID: 14359674

původní jméno: orig.: *Lavatera thuringiaca*; M. Ducháček 2022: *Lavatera thuringiaca*  
lokalita: Flora bohémica. – Voškovrh [= Oškobrh] u Poděbrad: kernatá místa.  
nejbližší obec: Oškobrh, okres Nymburk  
souřadnice: 50°8'54.23"N, 15°13'54.22"E, ± 500m  
fytochorion: 13a. Rožďalovická tabule  
datum: 1885-08-23  
náleze: E. Binder  
herbář: PR  
projekt: Excerpt Atlas  
poznámka: PR 985310; formát a rukopis schedy Jos. Rous (pozn. M. Ducháček 2023)  
ID: 14359675

původní jméno: orig.: *Lavatera thuringiaca*; M. Ducháček 2022: *Lavatera thuringiaca*  
lokalita: Flora bohémica. – Na Voškovchu [= Oškobrh] u Poděbrad: v křovištích, na suchých travnatých a skalnatých návrších, porůznu.  
nejbližší obec: Oškobrh, okres Nymburk  
souřadnice: 50°8'54.23"N, 15°13'54.22"E, ± 500m  
fytochorion: 13a. Rožďalovická tabule  
datum: 1885-08-23  
náleze: Josef Rous  
herbář: PR  
projekt: Excerpt Atlas  
poznámka: PR 985237, PR 985238 (2 doklady)  
ID: 14359676

původní jméno: orig.: *Lavatera thuringiaca*; M. Ducháček 2022: *Lavatera thuringiaca*  
lokalita: Česká republika: Poděbradské Polabí, Nymburk. – Opolany, kopec Oškobrh, Z od vrcholu, louka poblíž vrcholu nad teplomilnými stráněmi; 280 m s. m.; coor.: N 50° 8' 48", E 015° 13' 28" (WGS-84); quadr.: 5857cb.  
nejbližší obec: Opolany, okres Nymburk  
souřadnice: 50°8'48.00"N, 15°13'28.00"E  
nadmořská výška: 280 m  
fytochorion: 11b. Poděbradské Polabí  
datum: 2009-07-21  
náleze: Věra Samková  
herbář: HR  
projekt: Excerpt Atlas  
poznámka: HR 79780, HR 79780 (2 doklady)  
ID: 14361103

původní jméno: orig.: *Lavatera thuringiaca*; J. Chrtek jun. 2022: *Lavatera thuringiaca*  
lokalita: Okr. Poděbrady, vrch Oškobrh, na pasekách cca 270 m n. m., místy hojně.  
nejbližší obec: Oškobrh, okres Nymburk  
souřadnice: 50°8'47.01"N, 15°13'30.83"E, ± 150m  
nadmořská výška: 270 m  
fytochorion: 11b. Poděbradské Polabí  
datum: 1951-07-11  
náleze: Tůma  
herbář: PRC  
projekt: Excerpt Atlas  
ID: 14439678

původní jméno: orig.: *Lavatera thuringiaca*; J. Chrtek jun. 2022: *Lavatera thuringiaca*  
lokalita: Na Voskovrchu [= Oškobrh].  
nejbližší obec: Oškobrh, okres Nymburk  
souřadnice: 50°8'47.01"N, 15°13'30.83"E, ± 100m  
fytochorion: 11b. Poděbradské Polabí  
datum: 1887-08  
náleze: E. Binder  
herbář: PRC  
projekt: Excerpt Atlas  
ID: 14439699

původní jméno: *Lavatera thuringiaca*  
lokalita: /49/ Libice nad Cidlinou: u křižovatky silnice z Vel. Oseka do Libice a k dálnici  
nejbližší obec: Libice nad Cidlinou, okres Nymburk  
souřadnice: 50°7'28.64"N, 15°12'23.57"E, ± 2500m  
fytochorion: 11b. Poděbradské Polabí  
datum: 1991  
pramen: Rydlo J. (1996): Flóristické materiály ze středních Čech VI [str. 68, 90 a 104]. - Muz. a Součas., ser. natur. 10: 68-0.  
projekt: FLDOK  
ID: 9012382

původní jméno: *Lavatera thuringiaca*  
lokalita: /101/ Libice nad Cidlinou: u silnice 1 km J od nádraží  
nejbližší obec: Libice nad Cidlinou, okres Nymburk  
souřadnice: 50°7'28.64"N, 15°12'23.57"E, ± 2500m  
fytochorion: 11b. Poděbradské Polabí  
datum: 1983  
pramen: Rydlo J. (1989): Flóristické materiály ze středních Čech II. - Muz. a Součas., ser. natur. 3: 79-89.  
projekt: FLDOK  
ID: 9001227

#### 5857d

původní jméno: *Lavatera thuringiaca*  
lokalita: Československo okr. Kolín: Polní Chrčice, JZ svahy Stráně 0,5 km SSV obce  
nejbližší obec: Polní Chrčice, okres Kolín  
souřadnice: 50°6'53.03"N, 15°17'55.80"E, ± 150m  
fytochorion: 13a. Rožďalovická tabule  
datum: 1983-08-21  
náleze: Jaroslav Rydlo  
herbář: ROZ  
projekt: Excerpt Atlas  
poznámka: conf. B. Slavík 1993  
ID: 14359502

původní jméno: orig.: -; M. Ducháček 2022: *Lavatera thuringiaca*  
lokalita: Bohemia centr., distr. Poděbrady: in cacumine collis Stráň situ septentr. a pago Polní Chrčice.  
nejbližší obec: Polní Chrčice, okres Kolín  
souřadnice: 50°7'8.78"N, 15°17'59.17"E, ± 300m  
fytochorion: 13a. Rožďalovická tabule  
datum: 1981-07-26  
náleze: J. Chrtek; A. Chrtková  
herbář: PR  
projekt: Excerpt Atlas  
poznámka: PR 985258  
ID: 14359678

původní jméno: *Lavatera thuringiaca*  
lokalita: /102/ Polní Chrčice: J svahy Stráně nad vsí  
nejbližší obec: Polní Chrčice, okres Kolín  
souřadnice: 50°7'28.64"N, 15°17'23.58"E, ± 2500m  
fytochorion: 13a. Rožďalovická tabule  
datum: 1983  
pramen: Rydlo J. (1989): Flóristické materiály ze středních Čech II. - Muz. a Součas., ser. natur. 3: 79-89.  
projekt: FLDOK  
ID: 9001230

#### 5951b

původní jméno: *Lavatera thuringiaca*  
lokalita: Divoká Šárka  
nejbližší obec: Liboc, okres Praha (Hlavní město Praha)  
souřadnice: 50°5'56.03"N, 14°19'16.38"E  
fytochorion: 9. Dolní Povltaví  
datum: 2001  
náleze: Pavel Špryňar  
pramen: Špryňar Pavel et Marek Milan. Květena pražských chráněných území. 2001.  
projekt: NDOP  
ID: 6832034

### 5952a

původní jméno: orig.: *Lavatera thuringiaca*; M. Ducháček 2022: *Lavatera thuringiaca*  
lokality: Gebüsch in der Cibulka bei Prag.  
nejbližší obec: Praha-Košíře, okres Praha (Hlavní město Praha)  
souřadnice: 50°4'0.56"N, 14°21'23.95"E, ± 300m  
fytochorion: 9. Dolní Povltaví  
datum: 1866  
náleze: K. Knaf  
herbář: PR  
projekt: Excerpt Atlas  
poznámka: PR 985332; orig. leg.: Car. Knaf (fil.)  
ID: 14359627

původní jméno: orig.: *Lavatera thuringiaca*; M. Ducháček 2022: *Lavatera thuringiaca*  
lokality: Fruticetum prope Cibulkam.  
nejbližší obec: Praha-Košíře, okres Praha (Hlavní město Praha)  
souřadnice: 50°4'0.56"N, 14°21'23.95"E, ± 300m  
fytochorion: 9. Dolní Povltaví  
datum: 1866  
náleze: L. J. Čelakovský  
herbář: PR  
projekt: Excerpt Atlas  
poznámka: PR 985331; s. coll., podle rukopisu L. F. Čelakovský (pozn. M. Ducháček 2023)  
ID: 14359629

původní jméno: orig.: *Lavatera thuringiaca*; M. Ducháček 2022: *Lavatera thuringiaca*  
lokality: Um Prag.  
nejbližší obec: Praha, okres Praha (Hlavní město Praha)  
souřadnice: 50°5'11.41"N, 14°24'40.53"E, ± 5000m  
fytochorion: 10b. Pražská kotlina  
datum: s. d.  
náleze: Kosteletzky  
herbář: PR  
projekt: Excerpt Atlas  
poznámka: PR 985333, PR 985344 (2 doklady)  
ID: 14359628

původní jméno: orig.: *Lavatera thuringiaca*; M. Ducháček 2022: *Lavatera thuringiaca*  
lokality: V. Hügeln u. Prag.  
nejbližší obec: Praha, okres Praha (Hlavní město Praha)  
souřadnice: 50°5'11.41"N, 14°24'40.53"E, ± 5000m  
fytochorion: 10b. Pražská kotlina  
datum: s. d.  
náleze: Tausch  
herbář: PR  
projekt: Excerpt Atlas  
poznámka: PR 216838, PR 985337 (2 doklady); F. I. Tausch - Herbarium florum bohemicarum, no 266  
ID: 14359630

### 5952c

původní jméno: orig.: *Lavatera thuringiaca*; M. Ducháček 2022: *Lavatera thuringiaca*  
lokality: Flora Bohemica. Praha-Butovice (Praha-západ); úpatí diabasových skalek nad lučním potůčkem, asi 1,5 km jihozápadně od obce Butovice, ca 320 m n. m.  
nejbližší obec: Praha-Jinonice, okres Praha (Hlavní město Praha)  
souřadnice: 50°2'34.29"N, 14°21'15.10"E, ± 50m  
nadmořská výška: 320 m  
fytochorion: 8. Český kras  
datum: 1960-07-23  
náleze: Ladislav Palek  
herbář: MP  
projekt: Excerpt Atlas  
poznámka: MP 80750, MP 80751 (2 doklady); coll. no: 2a, 2b\$. – Na úpatí u pole několik vysokých trsů zdálky patrných.  
ID: 14261511

původní jméno: orig.: *Lavatera trimestris*; B. Slavík s. d.: *Lavatera thuringiaca*; M. Ducháček 2022: *Lavatera thuringiaca*  
lokalita: Butovice, asi 290 m [n. m.]: pod diabasovými skalkami z. hřbetu Kačnů u stodůleckého potoka.  
nejbližší obec: Praha-Jinonice, okres Praha (Hlavní město Praha)  
souřadnice: 50°2'46.76"N, 14°21'45.66"E, ± 100m  
nadmořská výška: 290 m  
fytochorion: 7d. Bělohorská tabule  
datum: 1951-07-10  
náleze: Jan Bubník  
herbář: PR  
projekt: Excerpt Atlas  
poznámka: PR 547508  
ID: 14359622

původní jméno: orig.: *Lavatera thuringiaca*; M. Ducháček 2022: *Lavatera thuringiaca*  
lokalita: Ohrádka [= Malá Ohrada?].  
nejbližší obec: Praha-Stodůlky, okres Praha (Hlavní město Praha)  
souřadnice: 50°2'29.60"N, 14°20'14.52"E, ± 300m  
fytochorion: 8. Český kras  
datum: 1858-07-19  
náleze: Ruda  
herbář: PR  
projekt: Excerpt Atlas  
poznámka: PR 985313  
ID: 14359626

původní jméno: orig.: *Lavatera thuringiaca*; M. Ducháček 2022: *Lavatera thuringiaca*  
lokalita: Holín [= Praha-Holyně], am Wege der unteren Obsgarten.  
nejbližší obec: Praha-Holyně, okres Praha (Hlavní město Praha)  
souřadnice: 50°1'47.15"N, 14°21'17.35"E, ± 500m  
fytochorion: 8. Český kras  
datum: 1858-09  
náleze: O. Nickerl  
herbář: PR  
projekt: Excerpt Atlas  
poznámka: PR 985368  
ID: 14359659

#### 5953b

původní jméno: orig.: *Lavatera thuringiaca*; M. Ducháček 2022: *Lavatera thuringiaca*  
lokalita: Böhmen: bei Biechowitz [= Běchovice u Prahy].  
nejbližší obec: Praha-Běchovice, okres Praha (Hlavní město Praha)  
souřadnice: 50°4'50.50"N, 14°36'55.35"E, ± 1000m  
fytochorion: 10b. Pražská kotlina  
datum: 1847-07-18  
náleze: J. N. Bayer  
herbář: PR  
projekt: Excerpt Atlas  
poznámka: PR 985367  
ID: 14359634

#### 5956b

původní jméno: *Lavatera thuringiaca*  
lokalita: Na suchém břehu Nouzovského potoka jižně od Pňova – málo, Na Kosově teprve poupatu  
nejbližší obec: Pňov, okres Kolín  
souřadnice: 50°4'26.99"N, 15°9'4.43"E, ± 200m  
fytochorion: 11b. Poděbradské Polabí  
datum: 1988-06-16  
náleze: Josef Šachl  
herbář: ROZ  
projekt: Excerpt Atlas  
ID: 14359477

původní jméno: *Lavatera thuringiaca*  
lokalita: Klipec: u odvodňov.kanálu 1 km JV  
nejbližší obec: Klipec, okres Kolín  
souřadnice: 50°4'28.63"N, 15°7'23.58"E, ± 2500m  
fytochorion: 11b. Poděbradské Polabí  
datum: 1975  
náleze: Jaroslav Rydlo  
pramen: Rydlo J. (1977): Příspěvek k poznání květeny okolí Velkého Oseka ve středním Polabí. - Zpr. Čs. Bot. Společ. 12: 108-119.  
projekt: FLDOK  
ID: 9244981

původní jméno: *Lavatera thuringiaca*  
lokalita: Klipec: u odvodňovacího kanálu 1,5 km JV obce  
nejbližší obec: Klipec, okres Kolín  
souřadnice: 50°4'28.63"N, 15°7'23.58"E, ± 2500m  
fytochorion: 11b. Poděbradské Polabí  
datum: 1975  
náleze: Jaroslav Rydlo  
pramen: Rydlo J. (1977): Příspěvek k poznání květeny okolí Velkého Oseka ve středním Polabí. - Zpr. Čs. Bot. Společ. 12: 108-119.  
projekt: FLDOK  
ID: 9244879

původní jméno: *Lavatera thuringiaca*  
lokalita: Klipec: u kanálu 1,6 km VJV obce  
nejbližší obec: Klipec, okres Kolín  
souřadnice: 50°4'28.63"N, 15°7'23.58"E, ± 2500m  
fytochorion: 11b. Poděbradské Polabí  
datum: 1975  
náleze: Jaroslav Rydlo  
pramen: Rydlo J. (1977): Příspěvek k poznání květeny okolí Velkého Oseka ve středním Polabí. - Zpr. Čs. Bot. Společ. 12: 108-119.  
projekt: FLDOK  
ID: 9244982

#### 6050a

původní jméno: orig.: *Lavatera thuringiaca*; M. Ducháček 2022: *Lavatera thuringiaca*  
lokalita: Beroun.  
nejbližší obec: Beroun, okres Beroun  
souřadnice: 49°57'50.14"N, 14°4'25.08"E, ± 2000m  
fytochorion: 32. Křivoklátsko  
datum: s. d.  
náleze: coll.?  
herbář: PR  
projekt: Excerpt Atlas  
poznámka: PR 985314; leg. K Lphr, případně Lzhr  
ID: 14359636

#### 6050b

původní jméno: *Lavatera thuringiaca*  
lokalita: Skály Tetínské!  
nejbližší obec: Tetín, okres Beroun  
souřadnice: 49°57'0.62"N, 14°6'17.88"E, ± 500m  
fytochorion: 8. Český kras  
datum: s. d.  
pramen: Čelakovský L. (1868–1883): Prodromus květeny české. Vol. 1–4. – Praha.  
projekt: Excerpt Atlas  
ID: 14364374

#### 6052a

původní jméno: *Lavatera thuringiaca*  
lokalita: Bohemia centralis: in colle Hradiště u Zbraslavi, in pratulo sub cacumine collis, substrato saxo schistoso algoncico  
nejbližší obec: Lhota u Dolních Břežan, okres Praha-západ  
souřadnice: 49°57'45.33"N, 14°24'31.23"E, ± 60m  
fytochorion: 41. Střední Povltaví  
datum: 1974-08-03  
náleze: Jeslík  
herbář: ROZ  
projekt: Excerpt Atlas  
poznámka: conf. B. Slavík 1993  
ID: 14359501

#### 6054a

původní jméno: *Malva thuringiaca*  
lokalita: 49.9870261 N, 14.6659856 E ± 6 m [Říčany, okolí cesty pokračující z ulice Divišova]  
nejbližší obec: Říčany u Prahy, okres Praha-východ  
souřadnice: 49°59'13.29"N, 14°39'57.55"E, ± 6m  
fytochorion: 64a. Průhonická plošina  
datum: 2019-07-20  
náleze: Alex Tamchynová  
pramen: <https://www.inaturalist.org/>  
projekt: Excerpt Atlas  
poznámka: foto: <https://www.inaturalist.org/observations/29163296>  
ID: 14521907

#### 6057b

původní jméno: orig.: *Lavatera thuringiaca*; J. Chrtek jun. 2022: *Lavatera thuringiaca*  
lokalita: Květena Kutnohorská. Květena Kutnohorská. Nové Dvory, pobřežní křoviny při struze vytékající z obory Kačiny. Roztroušené.  
nejbližší obec: Nové Dvory, okres Kutná Hora  
souřadnice: 49°58'42.74"N, 15°19'40.87"E, ± 300m  
fytochorion: 11b. Poděbradské Polabí  
datum: 1944-08-06  
náleze: Josef Vepřek  
herbář: PRC  
projekt: Excerpt Atlas  
ID: 14439688

původní jméno: orig.: *Lavatera thuringiaca*; J. Chrtek jun. 2022: *Lavatera thuringiaca*  
lokalita: Flora bohemica. Lesy u Nových Dvorů.  
nejbližší obec: Nové Dvory, okres Kutná Hora  
souřadnice: 49°58'0.45"N, 15°19'33.10"E, ± 300m  
fytochorion: 11b. Poděbradské Polabí  
datum: 1883-08-15  
náleze: A. Částka  
herbář: PRC  
projekt: Excerpt Atlas  
ID: 14439711

#### 6057d

původní jméno: orig.: *Lavatera thuringiaca*; M. Ducháček 2022: *Lavatera thuringiaca*  
lokalita: Kutenberg [= Kutná Hora], Böhmen.  
nejbližší obec: Kutná Hora, okres Kutná Hora  
souřadnice: 49°56'56.97"N, 15°16'3.03"E, ± 2500m  
fytochorion: 65. Kutnohorská pahorkatina  
datum: 1851  
náleze: Veselský  
herbář: PR  
projekt: Excerpt Atlas  
poznámka: PR 985243  
ID: 14359639

**6058a**

původní jméno: *Lavatera thuringiaca*  
lokalita: Nové Dvory, pobřežní houština při strouze, vytékající z obory Kačiny  
nejbližší obec: Nové Dvory u Kutné Hory, okres Kutná Hora  
souřadnice: 49°58'34.12"N, 15°20'17.65"E, ± 300m  
fytochorion: 11b. Poděbradské Polabí  
datum: 1944-08-06  
náleze: Josef Vepřek  
herbář: ROZ  
projekt: Excerpt Atlas  
poznámka: conf. B. Slavík 1993  
ID: 14359506

**6063d**

původní jméno: *Lavatera thuringiaca*  
lokalita: Bohemia orient., Litomyšl. Náves ve Sloupnici, uprchlík ze zahrady  
nejbližší obec: Sloupnice, okres Svitavy  
souřadnice: 49°55'15.02"N, 16°19'3.19"E, ± 400m  
fytochorion: 62. Litomyšlská pánev  
datum: 1906-09-10  
náleze: Bohumil Fleischer  
herbář: BRNU  
projekt: Excerpt Atlas  
ID: 14098128

původní jméno: orig.: *Lavatera thuringiaca*; J. Chrtek jun. 2022: *Lavatea thuringiaca*  
lokalita: Flora Bohemiae orient. V zahradě ev. far. B. Fleischera ve Sloupnici.  
nejbližší obec: Sloupnice, okres Svitavy  
souřadnice: 49°55'21.45"N, 16°18'16.35"E, ± 30m  
fytochorion: 62. Litomyšlská pánev  
datum: 1908-07-15  
náleze: Josef Obdržálek  
herbář: PRC  
projekt: Excerpt Atlas  
ID: 14439719

původní jméno: orig.: *Lavatera thuringiaca*; J. Chrtek jun. 2022: *Lavatea thuringiaca*  
lokalita: Bohemia orient. Litomyšl. Bohemia orient, Litomyšl. Náves ve Sloupnici - uprchlík ze zahrady.  
nejbližší obec: Sloupnice, okres Svitavy  
souřadnice: 49°55'14.73"N, 16°18'39.31"E, ± 50m  
fytochorion: 62. Litomyšlská pánev  
datum: 1906-09-10  
náleze: Bohumil Fleischer  
herbář: PRC  
projekt: Excerpt Atlas  
ID: 14439726

**6067b**

původní jméno: *Althaea*  
lokalita: Ústav Šumperk: velký trs lodyh vysokých, Výzkumný ústav technických plodin a luskovin  
nejbližší obec: Šumperk, okres Šumperk  
souřadnice: 49°58'25.63"N, 16°58'0.74"E, ± 100m  
fytochorion: 73b. Hanušovická vrchovina  
datum: 1988  
náleze: Pavel Kusák  
herbář: OLM  
projekt: Excerpt Atlas  
ID: 14258880



### 6075c

původní jméno: *Lavatera thuringiaca*  
lokalita: Na k jihu obrácené stráni u Hatě  
nejbližší obec: Hať, okres Opava  
souřadnice: 49°56'56.98"N, 18°14'31.68"E, ± 1000m  
fytochorion: 74b. Opavská pahorkatina  
datum: s. d.  
náleze: s. coll.  
pramen: Veselý J. (1938): Květena Hlučínska. - Ms., apud Domin ms.  
projekt: Excerpt Atlas  
ID: 14520510

původní jméno: *Lavatera thuringiaca*  
lokalita: /145/ Hlučín: u Hatě  
nejbližší obec: Hať, okres Opava  
souřadnice: 49°55'28.79"N, 18°12'23.65"E, ± 5000m  
fytochorion: 74b. Opavská pahorkatina  
datum: s. d.  
pramen: Podpěra J. (1949): Jak proniká teplobytná květena do údolí jesenických a beskydských. - Přírod. Sborn. Ostrav. Kraje 10: 81-95.  
projekt: FLDOK  
ID: 8720314

### 6163b

původní jméno: *Lavatera thuringiaca*  
lokalita: Nedošín: uměle navržený kopeček zarostlý třtinou a křovím nad přítokem rybníka Velký Košíř, mezi rybníkem a průmyslovým závodem  
nejbližší obec: Nedošín, okres Svitavy  
souřadnice: 49°52'49.00"N, 16°17'13.00"E  
nadmořská výška: 320 m  
fytochorion: 62. Litomyšlská pánev  
datum: 2007-07-15  
náleze: Pavel Novák  
pramen: not.  
projekt: Květena VČ  
poznámka: 10 až 20 ex., vzhledem k antropogennímu charakteru naleziště a absenci dalších lokalit Litomyšle se pravděpodobně jedná o rostliny zavlečené ze zahrádek  
ID: 14331039

### 6175a

původní jméno: *Lavatera thuringiaca*  
lokalita: Poblíž Brodákova mlýna blíže Hlučína  
nejbližší obec: Hlučín, okres Opava  
souřadnice: 49°52'20.32"N, 18°11'36.36"E, ± 150m  
fytochorion: 83. Ostravská pánev  
datum: s. d.  
náleze: s. coll.  
pramen: Veselý J. (1938): Květena Hlučínska. - Ms., apud Domin ms.  
projekt: Excerpt Atlas  
ID: 14520509

původní jméno: *Lavatera thuringiaca*  
lokalita: /146/ Hlučín: nedaleko Bradákova mlýna  
nejbližší obec: Hlučín, okres Opava  
souřadnice: 49°52'28.79"N, 18°12'23.66"E, ± 2500m  
fytochorion: 74b. Opavská pahorkatina  
datum: s. d.  
pramen: Podpěra J. (1949): Jak proniká teplobytná květena do údolí jesenických a beskydských. - Přírod. Sborn. Ostrav. Kraje 10: 81-95.  
projekt: FLDOK  
ID: 8720315

#### 6254a

původní jméno: *Lavatera thuringiaca*  
lokality: Benešov u Prahy, travnatý okraj silnice  
souřadnice: 49°46'43.17"N, 14°40'44.76"E  
fytochorion: 41. Střední Povltaví  
datum: 2006-07-01  
náleze: František Pleva  
pramen: Pleva František (2015): Náhodný nález  
projekt: NDOP  
poznámka: foto: <https://www.inaturalist.org/observations/39211105>  
ID: 12206312

#### 6267d

původní jméno: orig.: *Lavatera thuringiaca*; M. Ducháček 2022: *Lavatera thuringiaca*  
lokality: Flora moravica. Moravia bor.: distr. Olomouc: in colle calcareo Třesín ad pag. Mladeč pr. opp. Litovel, 250 m s. m.  
nejbližší obec: Mladeč, okres Olomouc  
souřadnice: 49°42'28.02"N, 16°59'52.76"E, ± 500m  
nadmořská výška: 250 m  
fytochorion: 71a. Bouzovská pahorkatina  
datum: 1964-07-08  
náleze: J. Dostál; V. Bednář  
herbář: PR  
projekt: Excerpt Atlas  
poznámka: PR 357612, PR 357613, PR 357614 (3 doklady)  
ID: 14359825

#### 6268c

původní jméno: *Lavatera thuringiaca*  
lokality: Litovel, pag. Mladeč, SW in declivibus graminosis, 250 m s. m.  
nejbližší obec: Mladeč, okres Olomouc  
souřadnice: 49°42'11.20"N, 17°0'51.92"E, ± 500m  
nadmořská výška: 250 m  
fytochorion: 71a. Bouzovská pahorkatina  
datum: 1968-08-20  
náleze: Valentin Pospíšil  
herbář: BRNM  
projekt: Excerpt Atlas  
ID: 14255490

původní jméno: *Lavatera thuringiaca*  
lokality: Bouzovská pahorkatina, Mladeč, Třesín (345 m n. m.), stráň pod lesem Z za vstupem do jeskyň  
nejbližší obec: Mladeč, okres Olomouc  
souřadnice: 49°42'24.20"N, 17°0'41.99"E, ± 200m  
fytochorion: 71a. Bouzovská pahorkatina  
datum: 1996-08-01  
náleze: Č. Deyl  
herbář: OLM  
projekt: Excerpt Atlas  
ID: 14258906

#### 6362d

původní jméno: *Lavatera trimestris*  
lokality: Flora moravica: Moravia occident., Nové Město na Moravě: in limite agri prope cruce[m] haud procul a pago Studnice  
nejbližší obec: Nové Město na Moravě, okres Žďár nad Sázavou  
souřadnice: 49°36'5.75"N, 16°5'29.26"E, ± 150m  
nadmořská výška: 760 m  
fytochorion: 91. Žďárské vrchy  
datum: 1974-08-24  
náleze: Miroslav Smejkal  
herbář: BRNU  
projekt: Excerpt Atlas  
ID: 14098144

původní jméno: *Lavatera trimestris*

lokalita: Flora moravica: Moravia occident., Nové Město na Moravě: in margine silvae parvae ad officinam calcariam pristinam ad pagum Studnice

nejbližší obec: Nové Město na Moravě, okres Žďár nad Sázavou

souřadnice: 49°36'7.58"N, 16°5'35.88"E, ± 100m

nadmořská výška: 780 m

fytochorion: 91. Žďárské vrchy

datum: 1968-08-17

nálezce: Miroslav Smejkal

herbář: BRNU

projekt: Excerpt Atlas

poznámka: rev. B. Slavík 1989: *Lavatera thuringiaca*

ID: 14098146

původní jméno: *Lavatera trimestris*

lokalita: Flora moravica: Nové Město na Moravě: in silvula ad foveam post officinam calcariam pristinam prope pagum Studnice

nejbližší obec: Nové Město na Moravě, okres Žďár nad Sázavou

souřadnice: 49°36'7.58"N, 16°5'35.88"E, ± 100m

nadmořská výška: 790 m

fytochorion: 91. Žďárské vrchy

datum: 1967-07-31

nálezce: Miroslav Smejkal

herbář: BRNU

projekt: Excerpt Atlas

poznámka: rev. B. Slavík 1989: *Lavatera thuringiaca*

ID: 14098145

původní jméno: orig.: *Lavatera trimestris*; M. Ducháček 2022 [recte: 2024]: *Lavatera thuringiaca*

lokalita: Českomoravská vysočina: Nové Město na Moravě, výslunná stráž pod obcí Studnice, cca 800 m n. m.

nejbližší obec: Studnice, okres Žďár nad Sázavou

souřadnice: 49°36'11.92"N, 16°5'22.30"E, ± 300m

nadmořská výška: 800 m

fytochorion: 91. Žďárské vrchy

datum: 1976-09-26

nálezce: Josef Dvořák

herbář: BRNL

projekt: Excerpt Atlas

ID: 14544501

### 6368a

původní jméno: orig.: *Malva alcea*; corr. *Lavatera thuringiaca*; J. Chrtek jun. 2022: *Lavatera thuringiaca*

lokalita: Při polní cestě od Nasobůrek k cihelně u Litovle, 250 m.

nejbližší obec: Litovel-Nasobůrky, okres Olomouc

souřadnice: 49°41'15.15"N, 17°3'11.87"E, ± 50m

nadmořská výška: 250 m

fytochorion: 71a. Bouzovská pahorkatina

datum: 1941-07-23

nálezce: Eduard Hejný

herbář: PRC

projekt: Excerpt Atlas

ID: 14439682

### 6368b

původní jméno: *Althaea rosea*

lokalita: Náklo, zahrada

nejbližší obec: Náklo, okres Olomouc

souřadnice: 49°39'15.36"N, 17°7'48.42"E, ± 500m

fytochorion: 21b. Hornomoravský úval

datum: 1910-07-20

nálezce: Josef Vrbka

herbář: OLM

projekt: Excerpt Atlas

ID: 14258879

**6368c**

původní jméno: *Lavatera thuringiaca*  
lokalita: Litovel, pag. Senička, W- in graminosis prope viam publicam versus Cakov, 270 m s. m.  
nejbližší obec: Senička, okres Olomouc  
souřadnice: 49°37'49.95"N, 17°2'33.26"E, ± 600m  
nadmořská výška: 270 m  
fytochorion: 21a. Hanácká pahorkatina  
datum: 1968-08-16  
náleze: Valentin Pospíšil  
herbář: BRNM  
projekt: Excerpt Atlas  
ID: 14255487

**6377b**

původní jméno: *Lavatera thuringiaca*  
lokalita: Bei Kanska  
nejbližší obec: Kanska, okres Frýdek-Místek  
souřadnice: 49°41'3.79"N, 18°37'55.48"E, ± 700m  
fytochorion: 84a. Beskydské podhůří  
datum: s. d.  
pramen: Kolbenheyer K. (1862): Vorarbeiten zu einer Flora von Teschen und Bielitz. – Verh. Zool.-bot. Ges. Wien 12: 1185–1220.  
projekt: Excerpt Atlas  
ID: 14520508

**6468a**

původní jméno: *Lavatera thuringiaca*  
lokalita: "Hermis", "Hluboký žleb", u Náměště/Olomouce  
nejbližší obec: Náměšť na Hané, okres Olomouc  
souřadnice: 49°35'25.65"N, 17°1'3.29"E, ± 200m  
nadmořská výška: 364 m  
fytochorion: 71c. Dražanské podhůří  
datum: 1930-07-20  
náleze: A. Friedrich  
herbář: BRNU  
projekt: Excerpt Atlas  
ID: 14098114

původní jméno: orig.: *Lavatera thuringiaca*; J. Chrtek jun. 2022: *Lavatera thuringiaca*  
lokalita: Flora moravica. Olomouc: Mýtiny na "Parazouku" kóta 364 v Hlubokém žlebě u Náměště na Hané (kulm. droba).  
nejbližší obec: Náměšť na Hané, okres Olomouc  
souřadnice: 49°35'26.65"N, 17°2'12.40"E, ± 100m  
nadmořská výška: 360 m  
fytochorion: 71c. Dražanské podhůří  
datum: 1941-08-24  
náleze: Josef Otruba  
herbář: PRC  
projekt: Excerpt Atlas  
ID: 14439670

**6468b**

původní jméno: *Lavatera thuringiaca*  
lokalita: Flora moravica. Křoviny u Slatěnic (Olomouc)  
nejbližší obec: Slatěnice, okres Olomouc  
souřadnice: 49°33'47.56"N, 17°5'53.90"E, ± 1000m  
fytochorion: 21a. Hanácká pahorkatina  
datum: s. d.  
náleze: Václav Spitzner  
herbář: BRNM  
projekt: Excerpt Atlas  
ID: 14255470

**6468c**

původní jméno: *Lavatera thuringiaca*  
lokalita: Květena Moravy. Vinohrady na Kosíři u Prostějova  
nejbližší obec: Slatinky, okres Prostějov  
souřadnice: 49°32'6.76"N, 17°4'41.72"E, ± 600m  
fytochorion: 21a. Hanácká pahorkatina  
datum: 1891-07  
náleze: Václav Spitzner  
herbář: BRNU  
projekt: Excerpt Atlas  
ID: 14098102

původní jméno: *Lavatera thuringiaca*  
lokalita: Flora moravica. Prostějov: Jižní stráň Kosíře, 300 m  
nejbližší obec: Slatinky, okres Prostějov  
souřadnice: 49°31'51.46"N, 17°4'47.38"E, ± 700m  
fytochorion: 21a. Hanácká pahorkatina  
datum: 1941-07-05  
náleze: J. Otruba  
herbář: OLM  
projekt: Excerpt Atlas  
ID: 14260752

původní jméno: orig.: *Lavatera thuringiaca*; M. Ducháček 2022: *Lavatera thuringiaca*  
lokalita: Moravia, distr. Prostějov: in proclivitate substepposa collis Velký Kosíř apud Kostelec na Hané, 400 m, calcar.  
nejbližší obec: Kostelec na Hané, okres Prostějov  
souřadnice: 49°32'20.24"N, 17°4'17.90"E, ± 400m  
nadmořská výška: 400 m  
fytochorion: 71c. Dražanské podhůří  
datum: 1970-09-10  
náleze: J. Dostál  
herbář: PR  
projekt: Excerpt Atlas  
poznámka: PR 357617  
ID: 14359710

původní jméno: orig.: *Lavatera thuringiaca*; M. Ducháček 2022: *Lavatera thuringiaca*  
lokalita: Flora moravica. – Moravia centr.: distr. Prostějov: in decliv. fruticosis collis Velký Kosíř inter pagg. Stařechovice et. Čechy, ca 380-400 m s. m., solo calcareo.  
nejbližší obec: Čechy pod Kosířem, okres Prostějov  
souřadnice: 49°32'43.35"N, 17°3'16.72"E, ± 500m  
nadmořská výška: 380-400 m  
fytochorion: 71c. Dražanské podhůří  
datum: 1964-08  
náleze: Josef Dostál  
herbář: PR  
projekt: Excerpt Atlas  
poznámka: PR 357606, PR 357607 (2 doklady)  
ID: 14359709

původní jméno: orig.: *Lavatera thuringiaca*; J. Chrtěk jun. 2022: *Lavatera thuringiaca*  
lokalita: Flora moravica. Prostějov: jižní stráň Kosíře, 300 m, kulm. droba.  
nejbližší obec: Stařechovice, okres Prostějov  
souřadnice: 49°32'6.19"N, 17°3'47.07"E, ± 300m  
nadmořská výška: 300 m  
fytochorion: 71c. Dražanské podhůří  
datum: 1941-07-05  
náleze: Josef Otruba  
herbář: PRC  
projekt: Excerpt Atlas  
ID: 14439672

**6468d**

původní jméno: *Lavatera thuringiaca*  
lokalita: Křoviny u Slatinek  
nejbližší obec: Slatinky, okres Prostějov  
souřadnice: 49°32'54.52"N, 17°5'29.98"E, ± 1200m  
fytochorion: 71c. Drahanské podhůří  
datum: s. d.  
nálezce: Václav Spitzner  
herbář: BRNU  
projekt: Excerpt Atlas  
ID: 14098091

původní jméno: *Lavatera thuringiaca*  
lokalita: Přírodní park Velký Kosíř, Prostějov, PP Vápenice, dno velkého lomu  
nejbližší obec: Slatinky, okres Prostějov  
souřadnice: 49°32'22.90"N, 17°5'31.44"E, ± 300m  
fytochorion: 21a. Hanácká pahorkatina  
datum: 2000-07-14  
nálezce: Petr Albrecht  
herbář: BRNM  
projekt: Excerpt Atlas  
ID: 14251861

původní jméno: *Lavatera thuringiaca*  
lokalita: Prostějov, pag. Studenec, NW hliník, meze, 270 m s. m.  
nejbližší obec: Studenec, okres Prostějov  
souřadnice: 49°31'23.70"N, 17°6'2.72"E, ± 200m  
nadmořská výška: 270 m  
fytochorion: 21a. Hanácká pahorkatina  
datum: 1968-09-05  
nálezce: Valentin Pospíšil  
herbář: BRNM  
projekt: Excerpt Atlas  
ID: 14255491

původní jméno: *Lavatera thuringiaca*  
lokalita: Čelechovice n. H., pag. Kaple, SO in declivibus graminosis, 280 m s. m.  
nejbližší obec: Čelechovice na Hané, okres Prostějov  
souřadnice: 49°31'37.64"N, 17°6'27.68"E, ± 300m  
nadmořská výška: 280 m  
fytochorion: 21a. Hanácká pahorkatina  
datum: 1968-09-05  
nálezce: Valentin Pospíšil  
herbář: BRNM  
projekt: Excerpt Atlas  
ID: 14255492

původní jméno: *Lavatera thuringiaca*  
lokalita: Moravia: Prostějov: Vlčí doly supra Držovice  
nejbližší obec: Smržice, okres Prostějov  
souřadnice: 49°30'18.18"N, 17°7'31.37"E, ± 400m  
fytochorion: 21a. Hanácká pahorkatina  
datum: 1971-07-08  
nálezce: Ferdinand Weber  
herbář: OLM  
projekt: Excerpt Atlas  
ID: 14258901

původní jméno: orig.: *Lavatera thuringiaca*; M. Ducháček 2022: *Lavatera thuringiaca*  
lokalita: Plantae Českoslovenicae. – Moravia: Prostějov: loco Vlčí doly inter opp. Držovice et Smržice.  
nejbližší obec: Smržice, okres Prostějov  
souřadnice: 49°30'17.62"N, 17°7'36.16"E, ± 300m  
fytochorion: 21a. Hanácká pahorkatina  
datum: 1971-07-08  
náleze: F. Weber  
herbář: PR  
projekt: Excerpt Atlas  
poznámka: PR 325130  
ID: 14359711

původní jméno: orig.: *Lavatera thuringiaca*; J. Chrtek jun. 2021: est!  
lokalita: Flora Moraviae. – Prostějov; Držovice: výslunná stráň stráň „Vlčí důl“.  
nejbližší obec: Držovice, okres Prostějov  
souřadnice: 49°30'22.24"N, 17°7'34.85"E, ± 200m  
fytochorion: 21a. Hanácká pahorkatina  
datum: 1978-07-14  
náleze: V. Tlusták  
herbář: LIM  
projekt: Excerpt Atlas  
poznámka: LIM 22598  
ID: 14360337

#### 6469a

původní jméno: *Lavatera thuringiaca*  
lokalita: Flora moravica. Olomouc, svahy u Slavonína  
nejbližší obec: Slavonín, okres Olomouc  
souřadnice: 49°34'8.09"N, 17°13'55.52"E, ± 800m  
fytochorion: 21a. Hanácká pahorkatina  
datum: 1928-07  
náleze: s. coll.  
herbář: BRNU  
projekt: Excerpt Atlas  
ID: 14098110

původní jméno: *Lavatera thuringiaca*  
lokalita: Schnobolin bei Olmütz [= Slavonín u Olomouce]  
nejbližší obec: Slavonín, okres Olomouc  
souřadnice: 49°34'7.34"N, 17°14'1.39"E, ± 500m  
fytochorion: 21a. Hanácká pahorkatina  
datum: 1914-09  
náleze: H. Laus  
herbář: BRNU  
projekt: Excerpt Atlas  
ID: 14098095

původní jméno: *Lavatera thuringiaca*  
lokalita: Moravia. Schnobolin b. Olmütz [= Slavonín u Olomouce]  
nejbližší obec: Slavonín, okres Olomouc  
souřadnice: 49°34'7.34"N, 17°14'1.39"E, ± 500m  
fytochorion: 21a. Hanácká pahorkatina  
datum: 1907-07  
náleze: H. Laus  
herbář: BRNU  
projekt: Excerpt Atlas  
ID: 14098084

původní jméno: *Lavatera thuringiaca*  
lokalita: Moravia. Slavonín pr. Olomouc; úvoz  
nejbližší obec: Slavonín, okres Olomouc  
souřadnice: 49°34'8.09"N, 17°13'55.52"E, ± 800m  
fytochorion: 21a. Hanácká pahorkatina  
datum: 1904-08-24  
náleze: František Čouka  
herbář: BRNU  
projekt: Excerpt Atlas  
ID: 14098131

původní jméno: *Lavatera thuringiaca*  
lokalita: Moravia. Slavonín pr. Olomouc  
nejbližší obec: Slavonín, okres Olomouc  
souřadnice: 49°34'8.09"N, 17°13'55.52"E, ± 800m  
fytochorion: 21a. Hanácká pahorkatina  
datum: 1903  
náleze: František Čouka  
herbář: BRNU  
projekt: Excerpt Atlas  
ID: 14098127

původní jméno: *Lavatera thuringiaca*  
lokalita: Olomouc, stepní svahy u Slavonína  
nejbližší obec: Slavonín, okres Olomouc  
souřadnice: 49°34'11.84"N, 17°13'18.67"E, ± 600m  
fytochorion: 21a. Hanácká pahorkatina  
datum: 1929-07  
náleze: Laus  
herbář: OSM  
projekt: Excerpt Atlas  
ID: 14192774

původní jméno: *Lavatera thuringiaca*  
lokalita: Raine bei Schnobolin [= Slavonín] n. Olmütz  
nejbližší obec: Olomouc, okres Olomouc  
souřadnice: 49°34'8.64"N, 17°13'58.91"E, ± 700m  
fytochorion: 21a. Hanácká pahorkatina  
datum: 1908-06  
náleze: H. Laus  
herbář: BRNM  
projekt: Excerpt Atlas  
ID: 14255481

původní jméno: *Lavatera thuringiaca*  
lokalita: Hohlweg b. Schnobolin [= Slavonín] n. Olmütz  
nejbližší obec: Olomouc, okres Olomouc  
souřadnice: 49°34'8.64"N, 17°13'58.91"E, ± 700m  
fytochorion: 21a. Hanácká pahorkatina  
datum: 1906-08  
náleze: H. Laus  
herbář: BRNM  
projekt: Excerpt Atlas  
ID: 14255480

původní jméno: *Lavatera thuringiaca*  
lokalita: Flora Moraviae. Nedvězí  
nejbližší obec: Nedvězí, okres Olomouc  
souřadnice: 49°33'25.48"N, 17°12'42.73"E, ± 450m  
fytochorion: 21a. Hanácká pahorkatina  
datum: 1970-07-20  
náleze: Ferdinand Weber  
herbář: OLM  
projekt: Excerpt Atlas  
ID: 14258875



původní jméno: *Lavatera thuringiaca*  
lokalita: Olomouc, Hněvotín  
nejbližší obec: Hněvotín, okres Olomouc  
souřadnice: 49°34'17.77"N, 17°10'48.84"E, ± 500m  
fytochorion: 21a. Hanácká pahorkatina  
datum: 1964-07-22  
náleze: Ferdinand Weber  
herbář: OLM  
projekt: Excerpt Atlas  
ID: 14258878

původní jméno: *Lavatera thuringiaca*  
lokalita: Slavonín, úvoz nad kostelem  
nejbližší obec: Slavonín, okres Olomouc  
souřadnice: 49°34'3.02"N, 17°13'58.62"E, ± 150m  
fytochorion: 21a. Hanácká pahorkatina  
datum: 1956-07-20  
náleze: Šula  
herbář: OLM  
projekt: Excerpt Atlas  
ID: 14260744

původní jméno: *Lavatera thuringiaca* f. *obtusiloba*  
lokalita: Flora moravica. Olomouc: Úvoz nad Slavonínem.  
nejbližší obec: Slavonín, okres Olomouc  
souřadnice: 49°34'3.02"N, 17°13'58.62"E, ± 150m  
fytochorion: 21a. Hanácká pahorkatina  
datum: 1950-06  
náleze: J. Otruba  
herbář: OLM  
projekt: Excerpt Atlas  
ID: 14260747

původní jméno: *Lavatera thuringiaca* f. *obtusiloba*  
lokalita: Flora moravicae. Olomouc: Hněvotínské lomy  
nejbližší obec: Hněvotín, okres Olomouc  
souřadnice: 49°33'31.32"N, 17°10'15.19"E, ± 200m  
fytochorion: 21a. Hanácká pahorkatina  
datum: 1913-07  
náleze: J. Otruba  
herbář: OLM  
projekt: Excerpt Atlas  
ID: 14260751

původní jméno: *Lavatera thuringiaca*  
lokalita: Flora moravica. Schnobolin b. Olmütz  
nejbližší obec: Slavonín, okres Olomouc  
souřadnice: 49°34'8.53"N, 17°13'59.09"E, ± 400m  
fytochorion: 21a. Hanácká pahorkatina  
datum: 1910-08  
náleze: H. Laus  
herbář: OLM  
projekt: Excerpt Atlas  
ID: 14260753

původní jméno: orig.: *Lavatera thuringiaca*; M. Ducháček 2022: *Lavatera thuringiaca*  
lokalita: Moravia, distr. Olomouc: in substepposis in lapacidina pr. p. Hněvotín, 270 m, s. calc.  
nejbližší obec: Hněvotín, okres Olomouc  
souřadnice: 49°33'29.36"N, 17°10'17.91"E, ± 150m  
nadmořská výška: 270 m  
fytochorion: 21a. Hanácká pahorkatina  
datum: 1970-09-09  
náleze: J. Dostál  
herbář: PR  
projekt: Excerpt Atlas  
poznámka: PR 357616  
ID: 14359826

původní jméno: orig.: *Lavatera thuringiaca*; M. Ducháček 2022: *Lavatera thuringiaca*  
lokalita: Plantae čechoslovenicae. – Olomouc: stepní stráně u vesnice Nedvězí.  
nejbližší obec: Nedvězí, okres Olomouc  
souřadnice: 49°33'25.80"N, 17°12'42.29"E, ± 2000m  
fytochorion: 21a. Hanácká pahorkatina  
datum: 1969-08-19  
náleze: Ferdinand Weber  
herbář: PR  
projekt: Excerpt Atlas  
poznámka: PR 285919  
ID: 14359819

původní jméno: orig.: *Lavatera thuringiaca*; M. Ducháček 2022: *Lavatera thuringiaca*  
lokalita: Plantae čechoslovenicae. – Olomouc: lom na Babě ad pag. Žerůvky.  
nejbližší obec: Žerůvky, okres Olomouc  
souřadnice: 49°33'7.40"N, 17°11'5.50"E, ± 200m  
fytochorion: 21a. Hanácká pahorkatina  
datum: 1969-07-22  
náleze: Ferdinand Weber  
herbář: PR  
projekt: Excerpt Atlas  
poznámka: PR 285913  
ID: 14359821

původní jméno: orig.: *Lavatera thuringiaca*; M. Ducháček 2022: *Lavatera thuringiaca*  
lokalita: Plantae čechoslovenicae. – Moravia: Olomouc: in collinis supra Slavonín.  
nejbližší obec: Olomouc-Slavonín, okres Olomouc  
souřadnice: 49°33'53.72"N, 17°13'37.78"E, ± 500m  
fytochorion: 21a. Hanácká pahorkatina  
datum: 1934-07  
náleze: Ferdinand Weber  
herbář: PR  
projekt: Excerpt Atlas  
poznámka: PR 236092  
ID: 14359812

původní jméno: orig.: *Lavatera thuringiaca*; M. Ducháček 2022: *Lavatera thuringiaca*  
lokalita: Plantae čechoslovenicae. – Olomouc: Hněvotínská step.  
nejbližší obec: Hněvotín, okres Olomouc  
souřadnice: 49°34'15.48"N, 17°10'39.61"E, ± 2000m  
fytochorion: 21a. Hanácká pahorkatina  
datum: 1934-08  
náleze: Ferdinand Weber  
herbář: PR  
projekt: Excerpt Atlas  
poznámka: PR 985355  
ID: 14359815

původní jméno: orig.: *Lavatera thuringiaca*; M. Ducháček 2022: *Lavatera thuringiaca*  
lokalita: Plantae čechoslovenicae. – Moravia: Olomouc: collis Baba supra Žerůvky.  
nejbližší obec: Žerůvky, okres Olomouc  
souřadnice: 49°33'8.11"N, 17°11'3.61"E, ± 300m  
fytochorion: 21a. Hanácká pahorkatina  
datum: 1931-07-28  
náleze: Ferdinand Weber  
herbář: PR  
projekt: Excerpt Atlas  
poznámka: PR 236096  
ID: 14359811

původní jméno: orig.: *Lavatera thuringiaca*; M. Ducháček 2022: *Lavatera thuringiaca*  
lokalita: Schnobolín [= Slavonín] – Olmütz.  
nejbližší obec: Olomouc-Slavonín, okres Olomouc  
souřadnice: 49°34'8.82"N, 17°13'56.95"E, ± 1000m  
fytochorion: 21a. Hanácká pahorkatina  
datum: 1930-06-03  
náleze: Karl Prinz  
herbář: PR  
projekt: Excerpt Atlas  
poznámka: PR 260141; s. coll., razítko "Herbarium Karl Prinz, Děčín", rukopis odpovídá  
ID: 14359640

původní jméno: orig.: *Lavatera thuringiaca*; M. Ducháček 2022: *Lavatera thuringiaca*  
lokalita: Plantae českoslovenicae. – Moravia: in collinis Hněvotínském prope Olomouc.  
nejbližší obec: Hněvotín, okres Olomouc  
souřadnice: 49°34'15.48"N, 17°10'39.61"E, ± 2000m  
fytochorion: 21a. Hanácká pahorkatina  
datum: 1926-07  
náleze: Ferdinand Weber  
herbář: PR  
projekt: Excerpt Atlas  
poznámka: PR 236109  
ID: 14359816

původní jméno: orig.: *Lavatera thuringiaca*; J. Chrtek jun. 2021: est!  
lokalita: Flora Moraviae. – Olomouc. Nová ulice, u bývalé pevnůstky.  
nejbližší obec: Olomouc-Nová Ulice, okres Olomouc  
souřadnice: 49°34'29.72"N, 17°12'57.97"E, ± 100m  
fytochorion: 21a. Hanácká pahorkatina  
datum: 1985-07-14  
náleze: V. Tlusták  
herbář: LIM  
projekt: Excerpt Atlas  
poznámka: LIM 22599  
ID: 14360336

původní jméno: orig.: *Lavatera thuringiaca*; J. Chrtek jun. 2022: *Lavatera thuringiaca*  
lokalita: Flora moravica. Flora moravica. Olomouc: lomy na Babce u Hněvotína.  
nejbližší obec: Hněvotín, okres Olomouc  
souřadnice: 49°33'28.14"N, 17°10'13.34"E, ± 250m  
fytochorion: 21a. Hanácká pahorkatina  
datum: 1942-08-23  
náleze: Josef Otruba  
herbář: PRC  
projekt: Excerpt Atlas  
ID: 14439686

původní jméno: *Lavatera thuringiaca*  
lokalita: Dílčí plocha 4. Přehled taxonů cévnatých rostlin zjištěných na území NPP Na Skále, zaznamenaný novým průzkumem, (řazení dle dílčích ploch 1-6).  
nejbližší obec: Hněvotín, okres Olomouc  
souřadnice: 49°33'30.00"N, 17°10'10.00"E  
fytochorion: 21a. Hanácká pahorkatina  
datum: 2005-06-30  
pramen: Duchoslav M. (2006): Flóra a vegetace Národní přírodní památky Na Skále u Hněvotína (střední Morava). - Přírod. Stud. Muz. Prostějovska 9: 71-86.  
projekt: FLDOK  
ID: 8092028

původní jméno: *Lavatera thuringiaca*  
lokalita: NPP Na skále 645  
nejbližší obec: Žerůvky, okres Olomouc  
souřadnice: 49°33'19.43"N, 17°10'38.06"E, ± 211m  
fytochorion: 21a. Hanácká pahorkatina  
datum: 2005  
náleze: Martin Duchoslav  
pramen: Duchoslav M. Invent. průzkum NPP Na skále. 2005.  
projekt: NDOP  
ID: 6690218

původní jméno: *Lavatera thuringiaca*  
lokalita: NPP Na skále 645  
nejbližší obec: Žerůvky, okres Olomouc  
souřadnice: 49°33'19.43"N, 17°10'38.06"E, ± 211m  
fytochorion: 21a. Hanácká pahorkatina  
datum: 1985  
náleze: V. Bednář  
pramen: Bednář, V. Botanický inventarizační průzkum NPP Na skále.. 1985.  
projekt: NDOP  
ID: 6560303

#### 6469b

původní jméno: *Malva thuringiaca*  
lokalita: 49.5861080 N, 17.2653073 E ± 21 m [Olomouc-Hodolany, ulice Wittgensteinova, trávník u parkoviště u kruhového objezdu]  
nejbližší obec: Hodolany, okres Olomouc  
souřadnice: 49°35'9.99"N, 17°15'55.11"E, ± 21m  
fytochorion: 21b. Hornomoravský úval  
datum: 2023-08-11  
náleze: Helena Vlasáková  
pramen: <https://www.inaturalist.org/>  
projekt: Excerpt Atlas  
poznámka: foto: <https://www.inaturalist.org/observations/178077182>  
ID: 14521908

původní jméno: *Malva thuringiaca*  
lokalita: 49.5861152 N, 17.2653056 E ± 4 m [Olomouc-Hodolany, ulice Wittgensteinova, trávník u parkoviště u kruhového objezdu]  
nejbližší obec: Hodolany, okres Olomouc  
souřadnice: 49°35'10.01"N, 17°15'55.10"E, ± 4m  
fytochorion: 21b. Hornomoravský úval  
datum: 2023-08-05  
náleze: Věra Kafková  
pramen: <https://www.inaturalist.org/>  
projekt: Excerpt Atlas  
poznámka: foto: <https://www.inaturalist.org/observations/181433281>  
ID: 14521909

#### 6469c

původní jméno: orig.: *Lavatera thuringiaca*; M. Ducháček 2022: *Lavatera thuringiaca*  
lokalita: Plantae českoslovenicae. – Olomouc: okraj žulového lomu u Drahlova spolu s Peucet. alsat. et *Scabiosa canescens*.  
nejbližší obec: Drahlov, okres Olomouc  
souřadnice: 49°30'7.29"N, 17°14'30.01"E, ± 100m  
fytochorion: 21b. Hornomoravský úval  
datum: 1969-08-19  
náleze: Ferdinand Weber  
herbář: PR  
projekt: Excerpt Atlas  
poznámka: PR 285918  
ID: 14359822

původní jméno: *Lavatera thuringiaca*  
lokality: /189/ Tážaly: v úvozu Z od obce za železnici  
nejbližší obec: Tážaly, okres Olomouc  
souřadnice: 49°31'28.72"N, 17°12'23.69"E, ± 2500m  
fytochorion: 21b. Hornomoravský úval  
datum: s. d.  
pramen: Deyl Č. (1976): Druhý příspěvek ke květeně širšího okolí Olomouce. - Zpr. Čs. Bot. Společ. 11: 17-26.  
projekt: FLDOK  
ID: 9246888

**6469d**

původní jméno: *Lavatera thuringiaca*  
lokality: Flora Moravica. Olomouc: Svahy k údolí Moravy u Tážal  
nejbližší obec: Kožušany-Tážaly, okres Olomouc  
souřadnice: 49°32'2.60"N, 17°16'10.73"E, ± 300m  
fytochorion: 21b. Hornomoravský úval  
datum: 1973-08-05  
náleze: Ferdinand Weber  
herbář: BRNM  
projekt: Excerpt Atlas  
ID: 14251846

původní jméno: *Lavatera thuringiaca*  
lokality: Flora Moravica. Olomouc: V úvozech u Kožušan  
nejbližší obec: Kožušany-Tážaly, okres Olomouc  
souřadnice: 49°32'22.99"N, 17°15'15.01"E, ± 1200m  
fytochorion: 21b. Hornomoravský úval  
datum: 1973-08-05  
náleze: Ferdinand Weber  
herbář: BRNM  
projekt: Excerpt Atlas  
ID: 14251847

původní jméno: *Lavatera thuringiaca*  
lokality: Flora Moravica. Olomouc: In decl. graminosis ad Čertoryje  
nejbližší obec: Charváty, okres Olomouc  
souřadnice: 49°30'34.20"N, 17°15'31.85"E, ± 600m  
fytochorion: 21b. Hornomoravský úval  
datum: 1970-07-16  
náleze: Ferdinand Weber  
herbář: BRNM  
projekt: Excerpt Atlas  
ID: 14251850

původní jméno: *Lavatera thuringiaca*  
lokality: Olomouc, pag. Čertoryje, W in declivibus graminosis, 240 m s. m.  
nejbližší obec: Charváty, okres Olomouc  
souřadnice: 49°30'23.41"N, 17°14'58.23"E, ± 400m  
nadmořská výška: 240 m  
fytochorion: 21b. Hornomoravský úval  
datum: 1968-09-12  
náleze: Valentin Pospíšil  
herbář: BRNM  
projekt: Excerpt Atlas  
ID: 14255488

původní jméno: *Lavatera thuringiaca*  
lokality: Flora Moraviae. Tážaly  
nejbližší obec: Kožušany-Tážaly, okres Olomouc  
souřadnice: 49°31'60.00"N, 17°15'8.32"E, ± 500m  
fytochorion: 21b. Hornomoravský úval  
datum: 1974-07-22  
náleze: Ferdinand Weber  
herbář: OLM  
projekt: Excerpt Atlas  
ID: 14258871

původní jméno: *Lavatera thuringiaca*  
lokalita: Moravia: Olomouc: Čertoryje  
nejbližší obec: Čertoryje, okres Olomouc  
souřadnice: 49°30'34.10"N, 17°15'33.54"E, ± 300m  
fytochorion: 21b. Hornomoravský úval  
datum: 1970-08-02  
náleze: Ferdinand Weber  
herbář: OLM  
projekt: Excerpt Atlas  
ID: 14258900

původní jméno: *Lavatera thuringiaca*  
lokalita: Flora Moraviae. Drahlov  
nejbližší obec: Drahlov, okres Olomouc  
souřadnice: 49°30'41.65"N, 17°15'13.28"E, ± 400m  
fytochorion: 21b. Hornomoravský úval  
datum: 1970-07-20  
náleze: Ferdinand Weber  
herbář: OLM  
projekt: Excerpt Atlas  
ID: 14258874

původní jméno: *Lavatera thuringiaca*  
lokalita: Flora Moraviae. Travnatý svah mezi Charváty a Kocandou  
nejbližší obec: Charváty, okres Olomouc  
souřadnice: 49°31'23.32"N, 17°15'16.72"E, ± 300m  
fytochorion: 21b. Hornomoravský úval  
datum: 1970-07-21  
náleze: Ferdinand Weber  
herbář: OLM  
projekt: Excerpt Atlas  
ID: 14258876

původní jméno: *Lavatera thuringiaca*  
lokalita: Olomouc: In decl. ad orientem vers. prope Charváty  
nejbližší obec: Charváty, okres Olomouc  
souřadnice: 49°31'10.51"N, 17°15'33.09"E, ± 300m  
fytochorion: 21b. Hornomoravský úval  
datum: 1970-08-02  
náleze: Ferdinand Weber  
herbář: OLM  
projekt: Excerpt Atlas  
ID: 14258898

původní jméno: *Lavatera thuringiaca*  
lokalita: Olomouc: In decl. ad orientem vers. ad Tážaly  
nejbližší obec: Kožušany-Tážaly, okres Olomouc  
souřadnice: 49°32'4.40"N, 17°15'47.51"E, ± 600m  
fytochorion: 21b. Hornomoravský úval  
datum: 1970-08-02  
náleze: Ferdinand Weber  
herbář: OLM  
projekt: Excerpt Atlas  
ID: 14258899

původní jméno: *Lavatera thuringiaca* f. *obtusiloba*  
lokalita: Flora moravica. Olomouc: úvoz u Drahlova.  
nejbližší obec: Charváty, okres Olomouc  
souřadnice: 49°30'41.65"N, 17°15'13.28"E, ± 400m  
fytochorion: 21b. Hornomoravský úval  
datum: 1950-06  
náleze: J. Otruba  
herbář: OLM  
projekt: Excerpt Atlas  
ID: 14260748

původní jméno: orig.: *Lavatera thuringiaca*; M. Ducháček 2022: *Lavatera thuringiaca*  
lokalita: Plantae čechoslovenicae. – Olomouc: in convalle fluvii Morava, in declivi orientalis ad Charváty.  
nejbližší obec: Charváty, okres Olomouc  
souřadnice: 49°31'4.80"N, 17°15'39.42"E, ± 200m  
fytochorion: 21b. Hornomoravský úval  
datum: 1974-08-19  
náleze: Ferdinand Weber  
herbář: PR  
projekt: Excerpt Atlas  
poznámka: PR 985281  
ID: 14359810

původní jméno: orig.: *Lavatera thuringiaca*; M. Ducháček 2022: *Lavatera thuringiaca*  
lokalita: Plantae čechoslovenicae. – Olomouc: in decl. step. loco Kocanda inter pagos Charváty et Tážaly.  
nejbližší obec: Tážaly, okres Olomouc  
souřadnice: 49°31'47.80"N, 17°15'5.84"E, ± 250m  
fytochorion: 21b. Hornomoravský úval  
datum: 1969-08-19  
náleze: Ferdinand Weber  
herbář: PR  
projekt: Excerpt Atlas  
poznámka: PR 285899  
ID: 14359823

původní jméno: orig.: *Lavatera thuringiaca*; M. Ducháček 2022: *Lavatera thuringiaca*  
lokalita: Plantae čechoslovenicae. – In decliv. stepp. prope pag. Tážaly.  
nejbližší obec: Tážaly, okres Olomouc  
souřadnice: 49°31'43.64"N, 17°15'5.25"E, ± 500m  
fytochorion: 21b. Hornomoravský úval  
datum: 1969-08-19  
náleze: Ferdinand Weber  
herbář: PR  
projekt: Excerpt Atlas  
poznámka: PR 285920  
ID: 14359824

původní jméno: orig.: –; J. Chrtek jun. 2022: *Lavatera thuringiaca*  
lokalita: Českoslovakia: Moravia, Českoslovakia: Moravia, distr. Olomouc: locis graminosis substepposis ad lapicidinas "Strejček"  
dict. prope vic. Grygov, 247 m, solo calcar.  
nejbližší obec: Grygov, okres Olomouc  
souřadnice: 49°31'24.25"N, 17°19'38.04"E, ± 200m  
nadmořská výška: 247 m  
fytochorion: 21a. Hanácká pahorkatina  
datum: 1941-07-10  
náleze: J. Dostál  
herbář: PRC  
projekt: Excerpt Atlas  
ID: 14439706

#### 6470c

původní jméno: orig.: *Lavatera thuringiaca*; M. Ducháček 2022: *Lavatera thuringiaca*  
lokalita: Moravia centr., in silva Chlum prope vicum Krčmaň procul oppidum Olomouc.  
nejbližší obec: Krčmaň, okres Olomouc  
souřadnice: 49°32'12.71"N, 17°21'22.94"E, ± 1000m  
fytochorion: 76b. Tršická pahorkatina  
datum: 1941-08  
náleze: Miloš Deyl  
herbář: PR  
projekt: Excerpt Atlas  
poznámka: PR 985323  
ID: 14359817

původní jméno: *Lavatera thuringiaca*  
lokality: /186/ Čelechovice: při SV konci obce na sprašovém svahu  
nejbližší obec: Čelechovice, okres Olomouc  
souřadnice: 49°31'28.72"N, 17°22'23.69"E, ± 2500m  
fytochorion: 76b. Tršická pahorkatina  
datum: s. d.  
pramen: Deyl Č. (1976): Druhý příspěvek ke květeně širšího okolí Olomouce. - Zpr. Čs. Bot. Společ. 11: 17-26.  
projekt: FLDOK  
ID: 9246885

#### 6472d

původní jméno: *Lavatera thuringiaca*  
lokality: Moravia: Hranice, in declivibus graminosis supra pag. Černotín, solo calcareo  
nejbližší obec: Černotín, okres Přerov  
souřadnice: 49°32'0.05"N, 17°45'50.00"E, ± 250m  
fytochorion: 76a. Moravská brána vlastní  
datum: 1933-09-07  
náleze: Vladimír Krist  
herbář: BRNU  
projekt: Excerpt Atlas  
ID: 14098133

původní jméno: *Lavatera thuringiaca*  
lokality: Moravia: Hranice - Černotín, vápencový ostrov vých. obce  
nejbližší obec: Černotín, okres Přerov  
souřadnice: 49°32'2.11"N, 17°47'24.34"E, ± 300m  
fytochorion: 76a. Moravská brána vlastní  
datum: 1957-08-09  
náleze: Valentin Pospíšil  
herbář: BRNM  
projekt: Excerpt Atlas  
ID: 14251933

původní jméno: *Lavatera thuringiaca*  
lokality: Květena Moravy. Hranice - Černotín, na vápenc. skále u želez. trati, c. 260 m, několik trsů  
nejbližší obec: Černotín, okres Přerov  
souřadnice: 49°31'50.94"N, 17°47'19.22"E, ± 250m  
nadmořská výška: 260 m  
fytochorion: 76a. Moravská brána vlastní  
datum: 1943-07-24  
náleze: Valentin Pospíšil  
herbář: BRNM  
projekt: Excerpt Atlas  
ID: 14251946

původní jméno: *Lavatera thuringiaca*  
lokality: Moravia: Hranice - Černotín, vápencový ostrov vých. obce.  
nejbližší obec: Černotín, okres Přerov  
souřadnice: 49°32'2.10"N, 17°47'24.30"E, ± 300m  
fytochorion: 76a. Moravská brána vlastní  
datum: 1957-08-09  
náleze: Valentin Pospíšil  
herbář: OLM  
projekt: Excerpt Atlas  
ID: 14260741



původní jméno: orig.: –; J. Chrtek jun. 2022: *Lavatera thuringiaca*  
lokality: Českoslovakia: Moravia or.: Českoslovakia: Moravia or., distr. Hranice: in rupibus calcareis ad viam ferream inter stationes Černotín et Špičky, 254 m.  
nejbližší obec: Černotín, okres Přerov  
souřadnice: 49°31'57.27"N, 17°47'25.21"E, ± 300m  
nadmořská výška: 254 m  
fytochorion: 76a. Moravská brána vlastní  
datum: 1943-07-24  
náleze: Josef Dostál  
herbář: PRC  
projekt: Excerpt Atlas  
ID: 14439708

původní jméno: *Lavatera thuringiaca*  
lokality: Hluzov: na starém protipovodňovém valu, v ekotonu lužního lesa a polokulturní louky mezi železnicí a potokem Hůrka  
nejbližší obec: Hluzov, okres Přerov  
souřadnice: 49°32'7.20"N, 17°47'45.50"E, ± 9m  
nadmořská výška: 257 m  
fytochorion: 76a. Moravská brána vlastní  
datum: 2016-08-20  
náleze: David Hlisenkovský; Lukáš Nytra  
pramen: Hlisenkovský, D. (2016) Terénní zápisky 2016  
projekt: ND MSP ČBS  
poznámka: početnost: jediný bohatě trsnatý ex.; revize určení byla provedena podle zaslaných fotografií (M. Ducháček 2023)  
ID: 13232974

#### 6567b

původní jméno: *Lavatera thuringiaca*  
lokality: Morava: okr. Prostějov: "Pavlečkova skála" - kat. území Žárovice; přírodní rezervace (stepní květena); ca 270 m n. m.  
nejbližší obec: Plumlov, okres Prostějov  
souřadnice: 49°27'43.25"N, 16°58'50.58"E, ± 100m  
nadmořská výška: 270 m  
fytochorion: 71c. Drahanské podhůří  
datum: 1956-08-03  
náleze: B. Šula  
herbář: OLM  
projekt: Excerpt Atlas  
ID: 14258903

původní jméno: orig.: *Lavatera thuringiaca*; M. Ducháček 2022: *Lavatera thuringiaca*  
lokality: Flora moravica. – Prostějov: in decl. stepposis ad pag. Soběsuky.  
nejbližší obec: Soběsuky, okres Prostějov  
souřadnice: 49°27'41.61"N, 16°59'51.14"E, ± 1500m  
fytochorion: 71c. Drahanské podhůří  
datum: 1971-08-06  
náleze: F. Weber  
herbář: PR  
projekt: Excerpt Atlas  
poznámka: PR 325132  
ID: 14359708

#### 6568a

původní jméno: *Lavatera thuringiaca*  
lokality: u Ohrozími  
nejbližší obec: Ohrozim, okres Prostějov  
souřadnice: 49°29'17.21"N, 17°1'14.16"E, ± 400m  
fytochorion: 21a. Hanácká pahorkatina  
datum: s. d.  
náleze: Spitzner  
pramen: Podpěra J. (1911): Květena Hané. – Brno  
projekt: Excerpt Atlas  
ID: 14520045

**6568c**

původní jméno: *Lavatera thuringiaca*  
lokality: V houštinách na Skalici, spoře  
nejbližší obec: Dětkovice, okres Prostějov  
souřadnice: 49°25'5.67"N, 17°3'55.32"E, ± 800m  
fytochorion: 71c. Dražanské podhůří  
datum: 1886-07-03  
náleze: Václav Spitzner  
herbář: BRNU  
projekt: Excerpt Atlas  
ID: 14098103

**6568d**

původní jméno: *Lavatera thuringiaca*  
lokality: Prostějov, pag. Žešov, SW ad latera viae cavae et in declivibus graminosis, 240 m s. m.  
nejbližší obec: Určice, okres Prostějov  
souřadnice: 49°25'50.99"N, 17°6'12.93"E, ± 300m  
nadmořská výška: 240 m  
fytochorion: 21a. Hanácká pahorkatina  
datum: 1968-09-17  
náleze: Valentin Pospíšil  
herbář: BRNM  
projekt: Excerpt Atlas  
ID: 14255493

**6569a**

původní jméno: *Lavatera thuringiaca*  
lokality: Flora Moravica. Prostějov: stepní stránka poblíž samoty Svarova u Hrdibořic  
nejbližší obec: Hrdibořice, okres Prostějov  
souřadnice: 49°29'11.59"N, 17°13'58.25"E, ± 80m  
fytochorion: 21b. Hornomoravský úval  
datum: 1973-08-05  
náleze: Ferdinand Weber  
herbář: BRNM  
projekt: Excerpt Atlas  
ID: 14251845

původní jméno: *Lavatera thuringiaca*  
lokality: Flora Moravica. Prostějov: In decl. graminosi in convalle flum. Blata ad Svarov (Hrdibořice)  
nejbližší obec: Hrdibořice, okres Prostějov  
souřadnice: 49°29'11.71"N, 17°13'54.89"E, ± 300m  
fytochorion: 21b. Hornomoravský úval  
datum: 1973-07-23  
náleze: Ferdinand Weber  
herbář: BRNM  
projekt: Excerpt Atlas  
ID: 14251848

původní jméno: *Lavatera thuringiaca*  
lokality: Flora Moraviae. Svárov  
nejbližší obec: Dub nad Moravou, okres Olomouc  
souřadnice: 49°29'12.96"N, 17°14'0.94"E, ± 200m  
fytochorion: 21b. Hornomoravský úval  
datum: 1970-07-20  
náleze: Ferdinand Weber  
herbář: OLM  
projekt: Excerpt Atlas  
ID: 14258872

původní jméno: *Lavatera thuringiaca*  
lokalita: Moravia: Prostějov: In convalle rivul. Blata ad Svárov (Hrdibořice)  
nejbližší obec: Hrdibořice, okres Prostějov  
souřadnice: 49°29'12.27"N, 17°13'54.65"E, ± 200m  
fytochorion: 21b. Hornomoravský úval  
datum: 1970-08-03  
náleze: Ferdinand Weber  
herbář: OLM  
projekt: Excerpt Atlas  
ID: 14258897

původní jméno: *Lavatera thuringiaca*  
lokalita: Flora Moravica Prostějov: In decl. stepp. in convalle rivulis Blata ad Svárov (Hrdibořice)  
nejbližší obec: Dub nad Moravou, okres Olomouc  
souřadnice: 49°29'10.79"N, 17°14'3.98"E, ± 150m  
fytochorion: 21b. Hornomoravský úval  
datum: 1976-07-20  
náleze: F. Weber  
herbář: OLM  
projekt: Excerpt Atlas  
ID: 14260732

původní jméno: *Lavatera thuringiaca*  
lokalita: Flora moravica. Prostějov: in declivi supra rivum Blata ad Svárov (Hrdibořice)  
nejbližší obec: Dub nad Moravou, okres Olomouc  
souřadnice: 49°29'10.79"N, 17°14'3.98"E, ± 150m  
fytochorion: 21b. Hornomoravský úval  
datum: 1930-08  
náleze: F. Weber  
herbář: OLM  
projekt: Excerpt Atlas  
ID: 14260730

původní jméno: orig.: *Lavatera thuringiaca*; M. Ducháček 2022: *Lavatera thuringiaca*  
lokalita: Plantae čechoslovenicae. – Moravia: Prostějov: in decl. stepp. ad Svárov prope pag. Hrdibořice.  
nejbližší obec: Hrdibořice, okres Prostějov  
souřadnice: 49°29'13.40"N, 17°13'58.10"E, ± 1000m  
fytochorion: 21b. Hornomoravský úval  
datum: 1971-07-05  
náleze: F. Weber  
herbář: PR  
projekt: Excerpt Atlas  
poznámka: PR 325129  
ID: 14359712

původní jméno: orig.: *Lavatera thuringiaca*; M. Ducháček 2022: *Lavatera thuringiaca*  
lokalita: Plantae čechoslovenicae. – Prostějov: in convalle rivuli Blata ad Hrdibořice (Svárov).  
nejbližší obec: Hrdibořice, okres Prostějov  
souřadnice: 49°29'13.97"N, 17°13'54.04"E, ± 500m  
fytochorion: 21b. Hornomoravský úval  
datum: 1969-08-19  
náleze: Ferdinand Weber  
herbář: PR  
projekt: Excerpt Atlas  
poznámka: PR 285898  
ID: 14359714

původní jméno: orig.: *Lavatera thuringiaca*; M. Ducháček 2022: *Lavatera thuringiaca*  
lokalita: Plantae čechoslovenicae. – Moravia: Prostějov: stepní svahy nad říčkou Blatou u samoty Svárov nedaleko Hrdibořic.  
nejbližší obec: Hrdibořice, okres Prostějov  
souřadnice: 49°29'13.97"N, 17°13'54.04"E, ± 200m  
fytochorion: 21b. Hornomoravský úval  
datum: 1969-08-19  
náleze: Ferdinand Weber  
herbář: PR  
projekt: Excerpt Atlas  
poznámka: PR 285906  
ID: 14359715

původní jméno: orig.: *Lavatera thuringiaca*; M. Ducháček 2022: *Lavatera thuringiaca*  
lokalita: Plantae čechoslovenicae. – Prostějov: in decliv. stepp. ad pag. Kralice.  
nejbližší obec: Kralice na Hané, okres Prostějov  
souřadnice: 49°27'46.19"N, 17°10'49.13"E, ± 2000m  
fytochorion: 21b. Hornomoravský úval  
datum: 1969-08-19  
náleze: Ferdinand Weber  
herbář: PR  
projekt: Excerpt Atlas  
poznámka: PR 285917  
ID: 14359717

původní jméno: orig.: *Lavatera thuringiaca*; M. Ducháček 2022: *Lavatera thuringiaca*  
lokalita: Plantae čechoslovenicae. – Moravia: Prostějov: in declivi stepp. ad Svárov (Hrdibořice).  
nejbližší obec: Hrdibořice, okres Prostějov  
souřadnice: 49°29'13.40"N, 17°13'58.10"E, ± 1000m  
fytochorion: 21b. Hornomoravský úval  
datum: 1928-08  
náleze: Ferdinand Weber  
herbář: PR  
projekt: Excerpt Atlas  
poznámka: PR 236111  
ID: 14359713

#### **6569b**

původní jméno: *Lavatera thuringiaca*  
lokalita: Olomouc, pag. Bolelouc, Tučapy WNW Tučapská skalka, 223 m s. m.  
nejbližší obec: Dub nad Moravou, okres Olomouc  
souřadnice: 49°29'23.81"N, 17°15'20.95"E, ± 100m  
nadmořská výška: 223 m  
fytochorion: 21b. Hornomoravský úval  
datum: 1959-07-16  
náleze: Valentin Pospíšil  
herbář: BRNM  
projekt: Excerpt Atlas  
ID: 1425486

původní jméno: *Lavatera thuringiaca*  
lokalita: Flora Moraviae. skalka u Tučap  
nejbližší obec: Dub nad Moravou, okres Olomouc  
souřadnice: 49°29'24.29"N, 17°15'21.20"E, ± 200m  
fytochorion: 21b. Hornomoravský úval  
datum: 1970-07-20  
náleze: Ferdinand Weber  
herbář: OLM  
projekt: Excerpt Atlas  
ID: 1425873

původní jméno: *Lavatera thuringiaca* f. *obtusiloba*  
lokalita: Flora moravica Olomouc: Tučapská skalka.  
nejbližší obec: Dub nad Moravou, okres Olomouc  
souřadnice: 49°29'24.29"N, 17°15'21.20"E, ± 200m  
fytochorion: 21b. Hornomoravský úval  
datum: 1950-10-07  
náleze: J. Otruba  
herbář: OLM  
projekt: Excerpt Atlas  
ID: 14260746

původní jméno: *Lavatera thuringiaca*  
lokalita: Flora moravica Olomouc: Tučapská skalka.  
nejbližší obec: Dub nad Moravou, okres Olomouc  
souřadnice: 49°29'24.29"N, 17°15'21.20"E, ± 200m  
fytochorion: 21b. Hornomoravský úval  
datum: 1948-09  
náleze: J. Otruba  
herbář: OLM  
projekt: Excerpt Atlas  
ID: 14260745

původní jméno: *Lavatera thuringiaca*  
lokalita: Flora moravica. Brodek: ad ripam rivum Kokůrka.  
nejbližší obec: Brodek u Přerova, okres Přerov  
souřadnice: 49°29'27.56"N, 17°19'39.87"E, ± 2000m  
fytochorion: 21b. Hornomoravský úval  
datum: 1920-08  
náleze: F. Weber  
herbář: OLM  
projekt: Excerpt Atlas  
ID: 14260731

původní jméno: orig.: *Lavatera thuringiaca*; M. Ducháček 2022: *Lavatera thuringiaca*  
lokalita: Plantae čechoslovenicae. – Olomouc: hluboký silniční úvoz mezi městečkem Dubem a údolím říčky Blaty.  
nejbližší obec: Dub nad Moravou, okres Olomouc  
souřadnice: 49°28'35.37"N, 17°15'28.91"E, ± 500m  
fytochorion: 21b. Hornomoravský úval  
datum: 1969-08-19  
náleze: Ferdinand Weber  
herbář: PR  
projekt: Excerpt Atlas  
poznámka: PR 285916  
ID: 14359820

původní jméno: orig.: *Lavatera thuringiaca*; M. Ducháček 2022: *Lavatera thuringiaca*  
lokalita: Plantae čechoslovenicae. – Moravia: Olomouc: collis Skalka prope Tučapy.  
nejbližší obec: Tučapy, okres Olomouc  
souřadnice: 49°29'24.30"N, 17°15'21.20"E, ± 300m  
fytochorion: 21b. Hornomoravský úval  
datum: 1929-08  
náleze: Ferdinand Weber  
herbář: PR  
projekt: Excerpt Atlas  
poznámka: PR 236099  
ID: 14359813

**6569c**

původní jméno: *Lavatera thuringiaca*  
lokalita: Bedihost [= Bedihošť] bei Proßnitz  
nejbližší obec: Bedihošť, okres Prostějov  
souřadnice: 49°26'51.34"N, 17°10'2.32"E, ± 500m  
fytochorion: 21b. Hornomoravský úval  
datum: s. d.  
nálezce: Josef Uličný  
herbář: BRNU  
projekt: Excerpt Atlas  
ID: 14098106

**6569d**

původní jméno: *Malva thuringiaca*  
lokalita: 49.4496307 N, 17.2963438 E ± 7 m [Tovačov, Hradecký rybník, hráz mezi rybníky]  
nejbližší obec: Tovačov, okres Přerov  
souřadnice: 49°26'58.67"N, 17°17'46.84"E, ± 7m  
fytochorion: 21b. Hornomoravský úval  
datum: 2023-07-23  
nálezce: Jan Doležal  
pramen: <https://www.inaturalist.org/>  
projekt: Excerpt Atlas  
poznámka: foto: <https://www.inaturalist.org/observations/177392406>  
ID: 14521911

původní jméno: *Malva thuringiaca*  
lokalita: 49.4438235 N, 17.2910606 E ± 15 m [Tovačov, Hradecký rybník, hráz mezi rybníky]  
nejbližší obec: Tovačov, okres Přerov  
souřadnice: 49°26'37.76"N, 17°17'27.82"E, ± 15m  
fytochorion: 21b. Hornomoravský úval  
datum: 2022-08-25  
nálezce: Svatava Čoupková  
pramen: <https://www.inaturalist.org/>  
projekt: Excerpt Atlas  
poznámka: foto: <https://www.inaturalist.org/observations/132971864>  
ID: 14521910

**6570a**

původní jméno: *Lavatera thuringiaca*  
lokalita: Moravia: Brodek u Přerova: in declivi graminosi ad pag. Luková  
nejbližší obec: Brodek u Přerova, okres Přerov  
souřadnice: 49°28'34.17"N, 17°22'2.12"E, ± 300m  
fytochorion: 21a. Hanácká pahorkatina  
datum: 1928-08-02  
nálezce: Ferdinand Weber  
herbář: BRNM  
projekt: Excerpt Atlas  
ID: 14251815

původní jméno: *Lavatera thuringiaca*  
lokalita: Flora moravica. Přerov: in declivi graminosi ad viam publican prope pag. Luková.  
nejbližší obec: Luková u Přerova, okres Přerov  
souřadnice: 49°28'33.07"N, 17°22'2.12"E, ± 600m  
fytochorion: 21a. Hanácká pahorkatina  
datum: 1920-08  
nálezce: F. Weber  
herbář: OLM  
projekt: Excerpt Atlas  
ID: 14260727

původní jméno: orig.: *Lavatera thuringiaca*; M. Ducháček 2022: *Lavatera thuringiaca*  
lokalita: Plantae čechoslovenicae. – Moravia: ad viam inter Luková et Rokytnice (Přerov).  
nejbližší obec: Rokytnice, okres Přerov  
souřadnice: 49°28'17.28"N, 17°22'36.54"E, ± 400m  
fytochorion: 21a. Hanácká pahorkatina  
datum: 1925-08  
náleze: Ferdinand Weber  
herbář: PR  
projekt: Excerpt Atlas  
poznámka: PR 236115  
ID: 14359705

původní jméno: orig.: *Lavatera thuringiaca*; M. Ducháček 2022: *Lavatera thuringiaca*  
lokalita: Plantae čechoslovenicae. – Přerov: in decliv fruticetis ad silva Dolek non procul Luková / Brodek, locale disperdit.  
nejbližší obec: Luková, okres Přerov  
souřadnice: 49°28'44.01"N, 17°23'7.63"E, ± 300m  
fytochorion: 21a. Hanácká pahorkatina  
datum: 1924-08-02  
náleze: Ferdinand Weber  
herbář: PR  
projekt: Excerpt Atlas  
poznámka: PR 285914  
ID: 14359716

#### **6571a**

původní jméno: *Lavatera thuringiaca*  
lokalita: Flora moravica: Přerov, na mezi u Radslavic  
nejbližší obec: Radslavice, okres Přerov  
souřadnice: 49°28'40.12"N, 17°31'1.32"E, ± 1500m  
fytochorion: 76a. Moravská brána vlastní  
datum: 1934-05-20  
náleze: J. Zapletálek  
herbář: BRNU  
projekt: Excerpt Atlas  
ID: 14098152

#### **6572a**

původní jméno: *Lavatera thuringiaca*  
lokalita: Holešov, Býškovice "Vlčí jámy", meze  
nejbližší obec: Býškovice, okres Přerov  
souřadnice: 49°28'26.92"N, 17°44'15.64"E, ± 200m  
fytochorion: 76a. Moravská brána vlastní  
datum: 1956-08-22  
náleze: Valentin Pospíšil  
herbář: BRNM  
projekt: Excerpt Atlas  
ID: 14251934

#### **6665b**

původní jméno: *Lavatera thuringiaca*  
lokalita: Brno - Blansko - na rumišti u žel. stanice  
nejbližší obec: Blansko, okres Blansko  
souřadnice: 49°21'24.19"N, 16°38'33.70"E, ± 500m  
fytochorion: 68. Moravské podhůří Vysočiny  
datum: 1973-08-20  
náleze: A. Pyšek  
herbář: PL  
projekt: Excerpt Atlas  
ID: 14261113

**6668b**

původní jméno: *Lavatera thuringiaca*  
lokalita: Flora moravica, Předina u Kelčic  
nejbližší obec: Kelčice, okres Prostějov  
souřadnice: 49°23'7.63"N, 17°7'23.02"E, ± 200m  
fytochorion: 21a. Hanácká pahorkatina  
datum: 1928-08-01  
náleze: Josef Otruba  
herbář: BRNU  
projekt: Excerpt Atlas  
ID: 14098097

původní jméno: *Lavatera thuringiaca*  
lokalita: Prostějov, pag. Želeč, mez 1 km SV obce, od "Františka", 270 m s. m.  
nejbližší obec: Želeč, okres Prostějov  
souřadnice: 49°21'11.79"N, 17°6'40.47"E, ± 250m  
nadmořská výška: 270 m  
fytochorion: 21a. Hanácká pahorkatina  
datum: 1969-09-11  
náleze: Valentin Pospíšil  
herbář: BRNM  
projekt: Excerpt Atlas  
ID: 14255477

původní jméno: *Lavatera thuringiaca*  
lokalita: Prostějov, pag. Dobromilice, NO na polní cestě ke Kandii, 260 m s. m.  
nejbližší obec: Dobromilice, okres Prostějov  
souřadnice: 49°22'21.37"N, 17°8'59.51"E, ± 600m  
nadmořská výška: 260 m  
fytochorion: 21a. Hanácká pahorkatina  
datum: 1968-07-10  
náleze: Valentin Pospíšil  
herbář: BRNM  
projekt: Excerpt Atlas  
ID: 14255489

původní jméno: *Lavatera thuringiaca*  
lokalita: Prostějov - Vřesovice, SW, in declivibus graminosis, collis Předina; 280 m s. m.  
nejbližší obec: Vřesovice, okres Prostějov  
souřadnice: 49°23'7.60"N, 17°7'22.93"E, ± 400m  
nadmořská výška: 280 m  
fytochorion: 21a. Hanácká pahorkatina  
datum: 1968-07-10  
náleze: Valentin Pospíšil  
herbář: BRNM  
projekt: Excerpt Atlas  
ID: 14255494

původní jméno: *Lavatera thuringiaca*  
lokalita: Předina u Kelčic  
nejbližší obec: Kelčice, okres Prostějov  
souřadnice: 49°23'7.80"N, 17°7'24.12"E, ± 400m  
fytochorion: 21a. Hanácká pahorkatina  
datum: 1913-07  
náleze: J. Otruba  
herbář: OLM  
projekt: Excerpt Atlas  
ID: 14260750



**6668c**

původní jméno: orig.: *Lavatera thuringiaca*; M. Ducháček 2022: *Lavatera thuringiaca*  
lokalita: Plantae českoslovenicae. – Moravia: Vyškov: collis Bílá (Císařská) skála prope Drysice.  
nejbližší obec: Drysice, okres Vyškov  
souřadnice: 49°20'32.54"N, 17°4'41.18"E, ± 200m  
fytochorion: 21a. Hanácká pahorkatina  
datum: 1933-07  
náleze: Ferdinand Weber  
herbář: PR  
projekt: Excerpt Atlas  
poznámka: PR 236067  
ID: 14359718

**6668d**

původní jméno: *Lavatera thuringiaca*  
lokalita: Prostějov, pag. Dřevnovice, NW meze jdoucí od hraniční meze k SO, 240 m s. m.; l. d. Slanisko  
nejbližší obec: Dřevnovice, okres Prostějov  
souřadnice: 49°20'13.08"N, 17°7'41.57"E, ± 150m  
nadmořská výška: 240 m  
fytochorion: 21a. Hanácká pahorkatina  
datum: 1968-08-07  
náleze: Valentin Pospíšil  
herbář: BRNM  
projekt: Excerpt Atlas  
ID: 14255485

**6669a**

původní jméno: *Lavatera thuringiaca*  
lokalita: Prostějov, pag. Tvorovice, SO in graminosis "Křivá mez" dictis; 240 m s. m.  
nejbližší obec: Tvorovice, okres Prostějov  
souřadnice: 49°22'10.37"N, 17°14'14.05"E, ± 400m  
nadmořská výška: 240 m  
fytochorion: 21b. Hornomoravský úval  
datum: 1968-07-31  
náleze: Valentin Pospíšil  
herbář: BRNM  
projekt: Excerpt Atlas  
ID: 14255495

**6669b**

původní jméno: *Lavatera thuringiaca*  
lokalita: Haná, Kojetín, hráze na okraji luk při luž. lese.  
nejbližší obec: Kojetín, okres Přerov  
souřadnice: 49°22'22.34"N, 17°19'12.05"E, ± 2000m  
fytochorion: 21b. Hornomoravský úval  
datum: 1970-08-16  
náleze: L. Reitmayerová  
herbář: OLM  
projekt: Excerpt Atlas  
ID: 14260743

**6669c**

původní jméno: *Lavatera thuringiaca*  
lokalita: 8. Vitčice: mez v poli nad rybníkem se ZJZ orient., asi 1km S od kapličky.  
nejbližší obec: Vitčice, okres Prostějov  
souřadnice: 49°19'9.00"N, 17°14'39.00"E  
nadmořská výška: 210-215 m  
fytochorion: 21a. Hanácká pahorkatina  
datum: 2000  
náleze: M. Trávníčková  
pramen: Trávníčková M. (2000): Květena jižní části okresu Prostějov. - Přírod. Stud. Muz. Prostějovska 3: 83-86.  
projekt: FLDOK  
ID: 8089850

**6669d**

původní jméno: *Lavatera thuringiaca*  
lokalita: Kojetín, v křoví u Pokos  
nejbližší obec: Měřovice nad Hanou, okres Přerov  
souřadnice: 49°20'2.69"N, 17°15'41.96"E, ± 600m  
fytochorion: 21b. Hornomoravský úval  
datum: 1956-08-15  
náleze: L. Reitmayerová  
herbář: BRNU  
projekt: Excerpt Atlas  
ID: 14098111

původní jméno: *Lavatera thuringiaca*  
lokalita: Kojetín - v křoví u Pokos  
nejbližší obec: Měřovice nad Hanou, okres Přerov  
souřadnice: 49°20'3.06"N, 17°15'37.92"E, ± 600m  
fytochorion: 21b. Hornomoravský úval  
datum: 1956-08-15  
náleze: L. Reitmayerová  
herbář: BRNM  
projekt: Excerpt Atlas  
ID: 14251949

**6670a**

původní jméno: *Lavatera thuringiaca*  
lokalita: Květena Moravy. 21b. Hornomoravský úval, 6670a, Zářící (distr. Kroměříž), lužní louky a odvodňovací kanály 2,3 km JJZ od kostela, 190 m n. m.  
nejbližší obec: Chropyně, okres Kroměříž  
souřadnice: 49°21'54.97"N, 17°20'52.60"E, ± 400m  
nadmořská výška: 190 m  
fytochorion: 21b. Hornomoravský úval  
datum: 2009-07-24  
náleze: Petr Batoušek  
herbář: BRNM  
projekt: Excerpt Atlas  
ID: 14251854

původní jméno: orig.: *Lavatera thuringiaca*; M. Ducháček 2022: *Lavatera thuringiaca*  
lokalita: Haná, Kojetín: při železn. náspu mezi Kojetínem a Chropyní.  
nejbližší obec: Kojetín, okres Přerov  
souřadnice: 49°21'13.72"N, 17°19'59.64"E, ± 500m  
fytochorion: 21b. Hornomoravský úval  
datum: 1970-07-18  
náleze: L. Reitmayerová  
herbář: PR  
projekt: Excerpt Atlas  
poznámka: PR 985234  
ID: 14359827

původní jméno: orig.: *Lavatera thuringiaca*; M. Ducháček 2022: *Lavatera thuringiaca*  
lokalita: Flora moravica. – Moravia centr.: distr. Kroměříž: in pratis ad pag. Chropyně et ad declivia supra viam ferream.  
nejbližší obec: Chropyně, okres Kroměříž  
souřadnice: 49°21'30.87"N, 17°21'51.62"E, ± 2000m  
fytochorion: 21b. Hornomoravský úval  
datum: 1966-08-03  
náleze: Dostál; Bednář  
herbář: PR  
projekt: Excerpt Atlas  
poznámka: PR 304525  
ID: 14359697

**6670c**

původní jméno: *Lavatera thuringiaca*  
lokalita: Lutopec  
nejbližší obec: Lutopecny, okres Kroměříž  
souřadnice: 49°18'2.62"N, 17°20'37.89"E, ± 400m  
fytochorion: 21a. Hanácká pahorkatina  
datum: s. d.  
náleze: Palla  
pramen: Podpěra J. (1911): Květena Hané. – Brno  
projekt: Excerpt Atlas  
ID: 14520036

**6670d**

původní jméno: orig.: *Lavatera thuringiaca*; J. Chrtek jun. 2022: *Lavatea thuringiaca*  
lokalita: Květena Kroměřížska a Zdounecka. Střední Morava: Střední Morava: na břehu Rusavy u Hulína, asi 190 m n. m., půda hlinitá.  
nejbližší obec: Hulín, okres Kroměříž  
souřadnice: 49°18'57.10"N, 17°28'11.35"E, ± 1500m  
nadmořská výška: 190 m  
fytochorion: 21b. Hornomoravský úval  
datum: 1932-08-09  
náleze: Hynek Zavřel  
herbář: PRC  
projekt: Excerpt Atlas  
ID: 14439724

původní jméno: *Lavatera thuringiaca*  
lokalita: Bilany  
nejbližší obec: Bilany, okres Kroměříž  
souřadnice: 49°18'37.57"N, 17°25'28.29"E, ± 300m  
fytochorion: 21b. Hornomoravský úval  
datum: s. d.  
náleze: Palla  
pramen: Podpěra J. (1911): Květena Hané. – Brno  
projekt: Excerpt Atlas  
ID: 14520035

**6671b**

původní jméno: *Lavatera thuringiaca*  
lokalita: Kraje silnic u Bilavska poblíž Rusavy  
nejbližší obec: Bilavsko, okres Kroměříž  
souřadnice: 49°23'3.55"N, 17°38'40.65"E, ± 100m  
fytochorion: 76a. Moravská brána vlastní  
datum: s. d.  
náleze: Sloboda  
pramen: Podpěra J. (1911): Květena Hané. – Brno  
projekt: Excerpt Atlas  
ID: 14520039

**6671c**

původní jméno: *Lavatera thuringiaca*  
lokalita: Holešov, Všetuly, Ludslavice, slepý tok (dnes vyschlý) Mojeny  
nejbližší obec: Ludslavice, okres Kroměříž  
souřadnice: 49°18'28.94"N, 17°32'5.50"E, ± 600m  
fytochorion: 21b. Hornomoravský úval  
datum: 1946  
náleze: Č. Deyl  
herbář: OLM  
projekt: Excerpt Atlas  
ID: 14258904

původní jméno: orig.: *Lavatera thuringiaca*; M. Ducháček 2022: *Lavatera thuringiaca*  
lokalita: Plantae Českoslovenicae. – Moravia: Holešov: loco stepposo "Kruhy" supra Tučapy.  
nejbližší obec: Tučapy, okres Kroměříž  
souřadnice: 49°20'46.59"N, 17°34'8.47"E, ± 100m  
fytochorion: 21b. Hornomoravský úval  
datum: 1926-08  
náleze: Ferdinand Weber  
herbář: PR  
projekt: Excerpt Atlas  
poznámka: PR 236065  
ID: 14359818

původní jméno: *Lavatera thuringiaca*  
lokalita: 141. Ludslavice: meze a okraje polí podél cesty do Třebětic, 205-210 m n. m., Kaplan.  
souřadnice: 49°18'15.00"N, 17°31'59.00"E  
fytochorion: 21b. Hornomoravský úval  
datum: 2000-07  
náleze: Zdeněk Kaplan  
pramen: Grulich V. [ed.] (2003): Výsledky floristického kursu České botanické společnosti v Kroměříži (10.-16. července 2000). - Zpr. Čes. Bot. Společ., suppl. 2003/2: 175-224.  
projekt: FLDOK  
ID: 9616850

#### 6761c

původní jméno: *Lavatera thuringiaca*  
lokalita: Třebíč: část Horka-Domky, vrchol Strážná hora s Kaplí Jana Nepomuckého, dříve Povýšení svatého Kříže, lidově Kostelíček, cca 700 m jz. kostela ve městě; Třebíč, "U Kostelíčka" (2 exempl.)  
nejbližší obec: Třebíč, okres Třebíč  
souřadnice: 49°12'33.00"N, 15°52'26.00"E, ± 50m  
nadmořská výška: 516 m  
fytochorion: 68. Moravské podhůří Vysočiny  
datum: 1920  
náleze: A. Dichtl  
herbář: ZMT  
projekt: Excerpt Atlas  
ID: 14255824

#### 6765b

původní jméno: *Lavatera thuringiaca*  
lokalita: 414. Útěchov: V okraj obce - (modrá tur. značka) cesty a meze  
nejbližší obec: Útěchov, okres Brno-město  
souřadnice: 49°16'28.67"N, 16°37'23.71"E, ± 2500m  
nadmořská výška: 470 m  
fytochorion: 68. Moravské podhůří Vysočiny  
datum: 1988  
náleze: Josef Holub  
pramen: Vaněčková L. & et al. (1997): Rostliny Moravského krasu a okolí s použitím materiálů floristického kursu v Blansku 1980. - Nadace Moravský kras, Blansko : 5-229.  
projekt: FLDOK  
ID: 9124562

#### 6765c

původní jméno: *Lavatera thuringiaca*  
lokalita: Mähren: Bisterz bei Brünn  
nejbližší obec: Bystrc, okres Brno-město  
souřadnice: 49°13'31.42"N, 16°31'39.09"E, ± 400m  
fytochorion: 16. Znojensko-brněnská pahorkatina  
datum: 1924-06  
náleze: Albín Wildt  
herbář: BRNM  
projekt: Excerpt Atlas  
ID: 14255483

#### 6765d

původní jméno: *Lavatera thuringiaca*  
lokalita: Rumiště u kolonie zahrádek nedaleko vys. šk. lesnické v Brně-Černá pole  
nejbližší obec: Brno, okres Brno-město  
souřadnice: 49°12'33.59"N, 16°37'9.04"E, ± 300m  
fytochorion: 16. Znojemsko-brněnská pahorkatina  
datum: 1970-09  
nálezc: František Grüll  
herbář: BRNU  
projekt: Excerpt Atlas  
ID: 14098179

původní jméno: *Lavatera thuringiaca*  
lokalita: Floraa moravica. Wald bei Karthaus nächst Brünn  
nejbližší obec: Brno, okres Brno-město  
souřadnice: 49°13'32.24"N, 16°35'39.48"E, ± 1000m  
fytochorion: 16. Znojemsko-brněnská pahorkatina  
datum: 1891-09-06  
nálezc: Hanáček  
herbář: BRNU  
projekt: Excerpt Atlas  
ID: 14098113

původní jméno: orig.: *Lavatera thuringiaca*; M. Ducháček 2022: *Lavatera thuringiaca*  
lokalita: Moravia centr., distr. Brno: Obřany – in declivi stepposo australi cotae 331.  
nejbližší obec: Brno-Obřany, okres Brno-město  
souřadnice: 49°13'52.26"N, 16°39'50.64"E, ± 100m  
fytochorion: 68. Moravské podhůří Vysočiny  
datum: 1955-08-24  
nálezc: J. Soják  
herbář: PR  
projekt: Excerpt Atlas  
poznámka: PR 565649  
ID: 14359698

#### 6766c

původní jméno: *Lavatera thuringiaca*  
lokalita: Flora moravica: Hády u Líšně  
nejbližší obec: Brno-Maloměřice, okres Brno-město  
souřadnice: 49°13'10.71"N, 16°40'17.11"E, ± 600m  
fytochorion: 20b. Hustopečská pahorkatina  
datum: 1924-07  
nálezc: František Švestka  
herbář: BRNU  
projekt: Excerpt Atlas  
ID: 14098094

původní jméno: *Lavatera trimestris*  
lokalita: Na úpatí Hádu u Obřan  
nejbližší obec: Brno-Maloměřice, okres Brno-město  
souřadnice: 49°13'10.12"N, 16°40'14.41"E, ± 800m  
fytochorion: 20b. Hustopečská pahorkatina  
datum: 1904-07-03  
nálezc: František Veselý  
herbář: BRNU  
projekt: Excerpt Atlas  
ID: 14098100

původní jméno: *Lavatera thuringiaca*  
lokalita: Flora moravica. Hadyberg bei Brünn  
nejbližší obec: Brno-Maloměřice, okres Brno-město  
souřadnice: 49°13'10.67"N, 16°40'17.38"E, ± 600m  
fytochorion: 20b. Hustopečská pahorkatina  
datum: 1889-07-07  
náleze: Hanáček  
herbář: BRNU  
projekt: Excerpt Atlas  
ID: 14098124

původní jméno: *Lavatera thuringiaca*  
lokalita: Wegränder, Abhänge. Říčatal bei Lösch  
nejbližší obec: Líšeň, okres Brno-město  
souřadnice: 49°12'46.17"N, 16°42'42.00"E, ± 2000m  
fytochorion: 71c. Drahanské podhůří  
datum: 1897-07-17  
náleze: s. coll.  
herbář: BRNM  
projekt: Excerpt Atlas  
ID: 14251941

původní jméno: *Lavatera thuringiaca*  
lokalita: Auf dem Weeg gegen Lösch hinter den Weingärten  
nejbližší obec: Brno, okres Brno-město  
souřadnice: 49°12'33.34"N, 16°42'5.17"E, ± 400m  
fytochorion: 20b. Hustopečská pahorkatina  
datum: s. d.  
náleze: Heinrich Schott  
herbář: BRNM  
projekt: Excerpt Atlas  
ID: 14251857

původní jméno: *Lavatera thuringiaca*  
lokalita: Flora moravica. Na Hádech u Maloměřic  
nejbližší obec: Brno, okres Brno-město  
souřadnice: 49°13'9.21"N, 16°40'8.38"E, ± 600m  
fytochorion: 20b. Hustopečská pahorkatina  
datum: 1925-07-08  
náleze: František Švestka  
herbář: BRNM  
projekt: Excerpt Atlas  
ID: 14255474

původní jméno: *Lavatera thuringiaca*  
lokalita: Mähren: Hadiberg bei Brünn  
nejbližší obec: Brno, okres Brno-město  
souřadnice: 49°13'9.21"N, 16°40'8.38"E, ± 600m  
fytochorion: 20b. Hustopečská pahorkatina  
datum: 1923-06  
náleze: Albín Wildt  
herbář: BRNM  
projekt: Excerpt Atlas  
ID: 14255475

původní jméno: *Lavatera thuringiaca*  
lokalita: Flora Moraviae centralis. Hády u Brna  
nejbližší obec: Kanice, okres Brno-venkov  
souřadnice: 49°13'12.98"N, 16°40'25.38"E, ± 300m  
fytochorion: 20b. Hustopečská pahorkatina  
datum: 1928-07-30  
náleze: K. Pavlík  
herbář: OLM  
projekt: Excerpt Atlas  
ID: 14260742

původní jméno: orig.: *Lavatera thuringiaca* α typica; J. Chrtek jun. 2022: *Lavatera thuringiaca*  
lokalita: Hadiberg [= vrch Hády].  
nejbližší obec: Brno-Líšeň, okres Brno-město  
souřadnice: 49°13'5.11"N, 16°40'15.47"E, ± 200m  
fytochorion: 20b. Hustopečská pahorkatina  
datum: 1867-07  
nálezce: Adolf Oborny  
herbář: PRC  
projekt: Excerpt Atlas  
ID: 14439695

#### 6767c

původní jméno: orig.: *Lavatera thuringiaca*; M. Ducháček 2022: *Lavatera thuringiaca*  
lokalita: Plantae čechoslovenicae. – Moravia media: Vyškov: in declivi supra Nemojany.  
nejbližší obec: Nemojany, okres Vyškov  
souřadnice: 49°14'49.73"N, 16°54'51.18"E, ± 2000m  
fytochorion: 71c. Drahanské podhůří  
datum: 1925-08  
nálezce: Ferdinand Weber  
herbář: PR  
projekt: Excerpt Atlas  
poznámka: PR 236059  
ID: 14359725

původní jméno: orig.: *Lavatera thuringiaca*; M. Ducháček 2022: *Lavatera thuringiaca*  
lokalita: Plantae čechoslovenicae. – Moravia austr., Komořany prope opp. Slavkov u Brna.  
nejbližší obec: Komořany, okres Vyškov  
souřadnice: 49°12'58.24"N, 16°54'26.09"E, ± 2000m  
fytochorion: 20b. Hustopečská pahorkatina  
datum: s. d.  
nálezce: Ferdinand Weber  
herbář: PR  
projekt: Excerpt Atlas  
poznámka: PR 985293  
ID: 14359704

#### 6767d

původní jméno: orig.: –; J. Chrtek jun. 2022: *Lavatera thuringiaca*  
lokalita: Českoslovakia: Moravia: Českoslovakia: Moravia, distr. Vyškov: ad declivia substepposa Větrníky prope Letonice, 380 m, solo argilloso-schistoso, exp. S.  
nejbližší obec: Dražovice, okres Vyškov  
souřadnice: 49°12'0.33"N, 16°59'0.70"E, ± 300m  
nadmořská výška: 380 m  
fytochorion: 20a. Bučovická pahorkatina  
datum: 1942-07-14  
nálezce: Josef Dostál  
herbář: PRC  
projekt: Excerpt Atlas  
ID: 14439707

#### 6768c

původní jméno: *Lavatera thuringiaca*  
lokalita: Flora Moravica. Vyškov, Hlubočanský háj  
nejbližší obec: Hlubočany, okres Vyškov  
souřadnice: 49°14'41.37"N, 17°0'34.79"E, ± 650m  
fytochorion: 21a. Hanácká pahorkatina  
datum: 1911-07-28  
nálezce: František Čouka  
herbář: BRNU  
projekt: Excerpt Atlas  
ID: 14098126

původní jméno: *Lavatera thuringiaca*  
lokalita: Flora Moravica. Vyškov, Hlubočanský háj  
nejbližší obec: Hlubočany, okres Vyškov  
souřadnice: 49°14'41.37"N, 17°0'34.79"E, ± 650m  
fytochorion: 21a. Hanácká pahorkatina  
datum: 1911-07-28  
náleze: František Čouka  
herbář: BRNU  
projekt: Excerpt Atlas  
ID: 14098129

původní jméno: *Lavatera thuringiaca*  
lokalita: Flora Moravica. Vyškov, Hlubočanský háj  
nejbližší obec: Hlubočany, okres Vyškov  
souřadnice: 49°14'41.37"N, 17°0'34.79"E, ± 650m  
fytochorion: 21a. Hanácká pahorkatina  
datum: 1911-07-29  
náleze: František Čouka  
herbář: BRNU  
projekt: Excerpt Atlas  
ID: 14098130

původní jméno: *Lavatera thuringiaca*  
lokalita: Flora moravica. V háji Hlubočanském  
nejbližší obec: Hlubočany, okres Vyškov  
souřadnice: 49°14'41.27"N, 17°0'31.08"E, ± 600m  
fytochorion: 21a. Hanácká pahorkatina  
datum: 1909-08  
náleze: V. Skřivánek  
herbář: BRNM  
projekt: Excerpt Atlas  
ID: 14251821

původní jméno: orig.: *Lavatera thuringiaca*; J. Chrtek jun. 2022: *Lavatera thuringiaca*  
lokalita: Flora moravica. Vyškov: paseky v "Hlubočanském háji", jižně od Vyškova, cca 300 m.  
nejbližší obec: Terešov, okres Vyškov  
souřadnice: 49°14'41.73"N, 17°0'30.31"E, ± 400m  
nadmořská výška: 300 m  
fytochorion: 21a. Hanácká pahorkatina  
datum: 1943-07-22  
náleze: V. Skřivánek  
herbář: PRC  
projekt: Excerpt Atlas  
ID: 14439679

původní jméno: orig.: -; J. Chrtek jun. 2022: *Lavatera thuringiaca*  
lokalita: Českoslovakia: Moravia: Českoslovakia: Moravia: distr. Vyškov: in locis excisis in nemore apud pag. Hlubočany loco Terešov, 330 m.  
nejbližší obec: Terešov, okres Vyškov  
souřadnice: 49°14'45.05"N, 17°0'31.92"E, ± 300m  
nadmořská výška: 330 m  
fytochorion: 21a. Hanácká pahorkatina  
datum: 1942-07-15  
náleze: Josef Dostál  
herbář: PRC  
projekt: Excerpt Atlas  
ID: 14439710



### 6770b

původní jméno: *Lavatera thuringiaca*  
lokalita: Holešov: břeh řeky Rusavy u Záhlinic. (Louka v Roudném u Prusinovic, "Za Humny" u Martinic.)  
nejbližší obec: Záhlinice, okres Kroměříž  
souřadnice: 49°17'28.11"N, 17°28'8.76"E, ± 800m  
fytochorion: 21b. Hornomoravský úval  
datum: 1926-06-16  
nálezc: Červinka  
herbář: BRNU  
projekt: Excerpt Atlas  
ID: 14098098

původní jméno: *Lavatera thuringiaca*  
lokalita: Kroměřížsko: na mýtině v lese Zámečku východ. od Kroměříže, asi 185 m n. m., ojediněle  
nejbližší obec: Kroměříž, okres Kroměříž  
souřadnice: 49°17'30.42"N, 17°26'28.53"E, ± 1000m  
nadmořská výška: 185 m  
fytochorion: 21b. Hornomoravský úval  
datum: 1961-07-18  
nálezc: H. Zavřel  
herbář: BRNM  
projekt: Excerpt Atlas  
ID: 14251820

původní jméno: *Lavatera thuringiaca*  
lokalita: Na břehu Rusavy za hulským lesem, asi 190 m n. m., půda hlinitá  
nejbližší obec: Hulín, okres Kroměříž  
souřadnice: 49°16'57.10"N, 17°27'54.02"E, ± 600m  
nadmořská výška: 190 m  
fytochorion: 21b. Hornomoravský úval  
datum: 1931-08-09  
nálezc: Hynek Zavřel  
herbář: BRNM  
projekt: Excerpt Atlas  
ID: 14251843

původní jméno: *Lavatera thuringiaca*  
lokalita: Těšnovice  
nejbližší obec: Těšnovice, okres Kroměříž  
souřadnice: 49°15'47.37"N, 17°25'6.09"E, ± 300m  
fytochorion: 21a. Hanácká pahorkatina  
datum: s. d.  
nálezc: Picbauer  
pramen: Podpěra J. (1911): Květena Hané. – Brno  
projekt: Excerpt Atlas  
ID: 14520033

### 6770c

původní jméno: *Lavatera thuringiaca*  
lokalita: Těšany  
nejbližší obec: Velké Těšany, okres Kroměříž  
souřadnice: 49°14'45.73"N, 17°24'13.66"E, ± 300m  
fytochorion: 20a. Bučovická pahorkatina  
datum: s. d.  
nálezc: Picbauer  
pramen: Podpěra J. (1911): Květena Hané. – Brno  
projekt: Excerpt Atlas  
ID: 14520034

**6772b**

původní jméno: *Lavatera thuringiaca*  
lokalita: Flora moravica: Hostýnské vrchy, Nové Dvory [u obce Hrobice], mez u polní cesty cca 1,5 km SV obce  
nejbližší obec: Trnava u Zlína, okres Zlín  
souřadnice: 49°16'25.49"N, 17°48'57.87"E, ± 400m  
nadmořská výška: 290 m  
fytochorion: 79. Zlínské vrchy  
datum: 1973-06-18  
náleze: M. Vystavělová  
herbář: BRNU  
projekt: Excerpt Atlas  
ID: 14098087

**6772d**

původní jméno: *Lavatera thuringiaca*  
lokalita: /129/ Lípa: S nádraží, 0,5 km ke Klečůvce  
nejbližší obec: Lípa, okres Zlín  
souřadnice: 49°13'28.73"N, 17°47'23.73"E, ± 2500m  
fytochorion: 79. Zlínské vrchy  
datum: 1963  
pramen: Tomášek J. (1968): Druhý příspěvek ke květeně jihovýchodní Moravy. - Zpr. Čs. Bot. Společ. 3: 80-86.  
projekt: FLDOK  
ID: 9295427

**6773c**

původní jméno: *Lavatera thuringiaca*  
lokalita: Flora moravica: Distr. Vizovice. Vizovické vrchy, svah nad silnicí 1 km J od Chrastěšova  
nejbližší obec: Chrastěšov, okres Zlín  
souřadnice: 49°14'27.62"N, 17°51'17.63"E, ± 250m  
nadmořská výška: 315 m  
fytochorion: 79. Zlínské vrchy  
datum: 1975-07-16  
náleze: J. Darebníková  
herbář: BRNU  
projekt: Excerpt Atlas  
ID: 14098172

původní jméno: *Lavatera thuringiaca*  
lokalita: Morava východní, Vizovice, na železničním náspu SV města, 320 m, roztroušena  
nejbližší obec: Vizovice, okres Zlín  
souřadnice: 49°13'37.04"N, 17°51'38.94"E, ± 600m  
fytochorion: 79. Zlínské vrchy  
datum: 1950-10-01  
náleze: Jaroslav Tomášek  
herbář: BRNM  
projekt: Excerpt Atlas  
ID: 14251791

původní jméno: *Lavatera thuringiaca*  
lokalita: Vizovice, pag. Lutonina, SO ad marginem nemoris, 340 m s. m.  
nejbližší obec: Lutonina, okres Zlín  
souřadnice: 49°14'5.77"N, 17°53'1.68"E, ± 300m  
nadmořská výška: 340 m  
fytochorion: 79. Zlínské vrchy  
datum: 1961-08-14  
náleze: Valentin Pospíšil  
herbář: BRNM  
projekt: Excerpt Atlas  
ID: 14255497

původní jméno: orig.: *Lavatera thuringiaca*; J. Chrtek jun. 2022: *Lavatera thuringiaca*  
lokalita: Květena Moravy. Morava východní, Morava východní, Lutonina, svah nedokončené trati, 350 m, dosti hojně.  
nejbližší obec: Lutonina, okres Zlín  
souřadnice: 49°14'24.33"N, 17°52'50.32"E, ± 150m  
nadmořská výška: 350 m  
fytochorion: 79. Zlínské vrchy  
datum: 1951-07-29  
nálezc: J. Tomášek  
herbář: PRC  
projekt: Excerpt Atlas  
ID: 14439697

#### **6863a**

původní jméno: *Lavatera thuringiaca*  
lokalita: Flora moravica. Holina u Ketkovic  
nejbližší obec: Ketkovice, okres Brno-venkov  
souřadnice: 49°9'33.53"N, 16°14'46.39"E, ± 300m  
fytochorion: 68. Moravské podhůří Vysočiny  
datum: 1910-07-08  
nálezc: R. Dvořák  
herbář: BRNM  
projekt: Excerpt Atlas  
ID: 14251952

původní jméno: *Lavatera thuringiaca*  
lokalita: Okres Náměšť n. Osl.: Chvojnice pod Ketkovicemi  
nejbližší obec: Kuroslepy, okres Třebíč  
souřadnice: 49°9'8.81"N, 16°14'17.32"E, ± 1500m  
fytochorion: 68. Moravské podhůří Vysočiny  
datum: 1910-07-26  
nálezc: Rudolf Dvořák  
herbář: BRNM  
projekt: Excerpt Atlas  
ID: 14255466

#### **6863c**

původní jméno: *Lavatera thuringiaca*  
lokalita: Při cestě, blíže Ketkovického mlýna  
nejbližší obec: Ketkovice, okres Brno-venkov  
souřadnice: 49°8'17.04"N, 16°14'39.23"E, ± 250m  
fytochorion: 68. Moravské podhůří Vysočiny  
datum: 1907-07-08  
nálezc: Jindřich Suza  
herbář: BRNU  
projekt: Excerpt Atlas  
ID: 14098093

původní jméno: *Lavatera thuringiaca*  
lokalita: Květena moravská. Okres Náměšť n. Osl., u Ketkovic. mlýna  
nejbližší obec: Ketkovice, okres Brno-venkov  
souřadnice: 49°8'16.32"N, 16°14'39.98"E, ± 150m  
fytochorion: 68. Moravské podhůří Vysočiny  
datum: 1907-07-08  
nálezc: Rudolf Dvořák  
herbář: BRNM  
projekt: Excerpt Atlas  
ID: 14251939

původní jméno: *Lavatera thuringiaca*  
lokalita: Ketkovice: údolí Oslavy, báze levobřežního údolního svahu u Ketkovického mlýna cca 2,8 km jihojihozápadně kostela svatého Kateřiny v obci; V pobřežních křovinách u Ketkovického mlýna, levý břeh Oslavy  
nejbližší obec: Ketkovice, okres Brno-venkov  
souřadnice: 49°8'17.00"N, 16°14'38.00"E, ± 100m  
nadmořská výška: 270 m  
fytochorion: 68. Moravské podhůří Vysočiny  
datum: 1965-09-10  
náleze: Svatava Ondráčková  
herbář: ZMT  
projekt: Excerpt Atlas  
ID: 14255822

původní jméno: *Lavatera thuringiaca*  
lokalita: Ketkovice: údolí Oslavy, Ketkovický hrad (Levnov) levobřežní údolní svah nad soutokem Oslavy a Chvojnice, cca 2,8 km jz. obce; U Ketkovického hradu  
nejbližší obec: Ketkovice, okres Brno-venkov  
souřadnice: 49°8'22.01"N, 16°14'28.36"E, ± 50m  
nadmořská výška: 380 m  
fytochorion: 68. Moravské podhůří Vysočiny  
datum: 1965-09-10  
náleze: Svatava Ondráčková  
herbář: ZMT  
projekt: Excerpt Atlas  
ID: 14255827

původní jméno: orig.: *Lavatera thuringiaca*; M. Ducháček 2022: *Lavatera thuringiaca*  
lokalita: Morava západní – Mohelno: v údolí ř. Oslavy SV Ketkovického mlýna, 250 m [n. m.].  
nejbližší obec: Senorady, okres Brno-venkov  
souřadnice: 49°8'17.69"N, 16°14'40.76"E, ± 150m  
nadmořská výška: 250 m  
fytochorion: 68. Moravské podhůří Vysočiny  
datum: 1941-08-17  
náleze: Josef Šourek  
herbář: PR  
projekt: Excerpt Atlas  
poznámka: PR 270393; coll. no: 2380  
ID: 14359693

původní jméno: orig.: *Lavatera thuringiaca*; M. Ducháček 2022: *Lavatera thuringiaca*  
lokalita: Mohelno.  
nejbližší obec: Mohelno, okres Třebíč  
souřadnice: 49°6'54.97"N, 16°11'29.46"E, ± 2500m  
fytochorion: 68. Moravské podhůří Vysočiny  
datum: 1940-07  
náleze: J. Trapl  
herbář: PR  
projekt: Excerpt Atlas  
poznámka: PR 550537  
ID: 14359694

původní jméno: orig.: *Lavatera thuringiaca*; J. Chrtek jun. 2022: *Lavatera thuringiaca*  
lokalita: Morava, Květena jihozáp. Moravy. Mohelno: v údolí Oslavy sev. Ketkovického mlýna - 250 m.  
nejbližší obec: Senorady, okres Brno-venkov  
souřadnice: 49°8'17.49"N, 16°14'39.37"E, ± 50m  
nadmořská výška: 250 m  
fytochorion: 68. Moravské podhůří Vysočiny  
datum: 1941-07-17  
náleze: Josef Šourek  
herbář: PRC  
projekt: Excerpt Atlas  
ID: 14439667

původní jméno: orig.: *Lavatera thuringiaca*; J. Chrtek jun. 2022: *Lavatera thuringiaca*  
lokalita: Morava, Mohelno: v údolí Oslavy sev. Ketkovického mlýna - 250 m.  
nejbližší obec: Senorady, okres Brno-venkov  
souřadnice: 49°8'17.49"N, 16°14'39.37"E, ± 50m  
nadmořská výška: 250 m  
fytochorion: 68. Moravské podhůří Vysočiny  
datum: 1941-07-17  
náleze: Josef Šourek  
herbář: PRC  
projekt: Excerpt Atlas  
ID: 14439668

**6863d**

původní jméno: *Lavatera thuringiaca*  
lokalita: Čučice: údolí Oslavy; V údolí Oslavy u Čučic - okres Třebíč  
nejbližší obec: Čučice, okres Brno-venkov  
souřadnice: 49°7'52.02"N, 16°16'43.53"E, ± 1000m  
fytochorion: 68. Moravské podhůří Vysočiny  
datum: 1921-07-31  
náleze: František Jičínský  
herbář: ZMT  
projekt: Excerpt Atlas  
ID: 14255823

původní jméno: orig.: *Lavatera thuringiaca*; J. Chrtek jun. 2022: *Lavatera thuringiaca*  
lokalita: Flora čechoslovenica. Moravia: Moravia: okr. Třebíč, Ketkovice, u cesty od Ketk. mlýna do Čučic, asi 200 m na j. od kóty 250, 255 m.  
nejbližší obec: Ketkovice, okres Brno-venkov  
souřadnice: 49°8'38.79"N, 16°15'15.44"E, ± 50m  
nadmořská výška: 255 m  
fytochorion: 68. Moravské podhůří Vysočiny  
datum: 1940-07-23  
náleze: M. Petráň  
herbář: PRC  
projekt: Excerpt Atlas  
ID: 14439673

původní jméno: orig.: *Lavatera thuringiaca*; J. Chrtek jun. 2022: *Lavatea thuringiaca*  
lokalita: Flora moravica. Flora Moravica. Ad flumen Oslava ad vicum Čučice prope Náměšť n. Osl.  
nejbližší obec: Čučice, okres Brno-venkov  
souřadnice: 49°8'1.35"N, 16°15'58.97"E, ± 1000m  
fytochorion: 68. Moravské podhůří Vysočiny  
datum: 1921-06-29  
náleze: Vladimír Krajina  
herbář: PRC  
projekt: Excerpt Atlas  
ID: 14439728

původní jméno: orig.: *Lavatera thuringiaca*; J. Chrtek jun. 2022: *Lavatea thuringiaca*  
lokalita: Flora moravica. Ad flumen Oslava ad vicum Čučice prope Náměšť n. Osl.  
nejbližší obec: Čučice, okres Brno-venkov  
souřadnice: 49°8'1.35"N, 16°15'58.97"E, ± 1000m  
fytochorion: 68. Moravské podhůří Vysočiny  
datum: 1921-06-29  
náleze: Vladimír Krajina  
herbář: PRC  
projekt: Excerpt Atlas  
ID: 14439730

#### 6864b

původní jméno: *Lavatera thuringiaca*  
lokalita: Flora moravica: Brno: Bučín, supra viam casam venatoris versus in convalle "Brahovické údolí" (inter vicus Omice et Tetčice)  
nejbližší obec: Tetčice, okres Brno-venkov  
souřadnice: 49°9'13.66"N, 16°25'29.00"E, ± 800m  
nadmořská výška: 390 m  
fytochorion: 68. Moravské podhůří Vysočiny  
datum: 1964-09-17  
nálezcce: Anežka Hrabětová  
herbář: BRNU  
projekt: Excerpt Atlas  
ID: 14098108

původní jméno: orig.: *Lavatera thuringiaca*; J. Chrtek jun. 2022: *Lavatera thuringiaca*  
lokalita: Květena Moravy. Okolí Brna: v lese Bučín u Hlíny, granitit, asi 400 m, jediná rostlina.  
nejbližší obec: Hlína, okres Brno-venkov  
souřadnice: 49°9'11.55"N, 16°25'33.51"E, ± 1000m  
nadmořská výška: 400 m  
fytochorion: 68. Moravské podhůří Vysočiny  
datum: 1944-08-08  
nálezcce: A. Sedláček  
herbář: PRC  
projekt: Excerpt Atlas  
ID: 14439661

#### 6864c

původní jméno: *Lavatera thuringiaca*  
lokalita: Flora von Mähren: Eibenschitz, Abhänge  
nejbližší obec: Ivančice, okres Brno-venkov  
souřadnice: 49°6'8.50"N, 16°22'37.44"E, ± 1000m  
fytochorion: 16. Znojensko-brněnská pahorkatina  
datum: 1879-05  
nálezcce: A. Schwöder  
herbář: BRNU  
projekt: Excerpt Atlas  
ID: 14098083

původní jméno: *Lavatera thuringiaca*  
lokalita: Eibenschitz [= Ivančice]  
nejbližší obec: Ivančice, okres Brno-venkov  
souřadnice: 49°6'8.50"N, 16°22'37.44"E, ± 1000m  
fytochorion: 16. Znojensko-brněnská pahorkatina  
datum: s. d.  
nálezcce: Hanáček  
herbář: BRNU  
projekt: Excerpt Atlas  
ID: 14098109

původní jméno: *Lavatera thuringiaca*  
lokalita: Flora moravica: Znoj.-brn. pah., Ivančice, porušené místo na JV svahu kopce sv. Jakuba, ca 0,6 km SSZ od žel. zast.  
Ivančice-letovisko, vzácně, 320 m s. m.  
nejbližší obec: Ivančice, okres Brno-venkov  
souřadnice: 49°6'0.66"N, 16°23'57.77"E, ± 100m  
nadmořská výška: 320 m  
fytochorion: 16. Znojensko-brněnská pahorkatina  
datum: 1986-06-29  
nálezcce: Radomír Řepka  
herbář: BRNM  
projekt: Excerpt Atlas  
ID: 14251792

původní jméno: orig.: *Lavatera thuringiaca*; M. Ducháček 2022: *Lavatera thuringiaca*  
lokalita: Flora von Mähren. Buschige Hügel, Eibenschütz [= Ivančice]  
nejbližší obec: Ivančice, okres Brno-venkov  
souřadnice: 49°6'4.05"N, 16°22'40.83"E, ± 1500m  
fytochorion: 16. Znojemsko-brněnská pahorkatina  
datum: 1889-07  
náleze: A. Schwöder  
herbář: MP  
projekt: Excerpt Atlas  
poznámka: MP 50661  
ID: 14261508

původní jméno: orig.: *Lavatera thuringiaca*; J. Chrtek jun. 2022: *Lavatera thuringiaca*  
lokalita: Flora von Mähren. Flora von Mähren. Auf steinigen Hügeln. Eibenschütz [= Ivančice].  
nejbližší obec: Ivančice, okres Brno-venkov  
souřadnice: 49°6'4.96"N, 16°22'38.66"E, ± 2500m  
fytochorion: 16. Znojemsko-brněnská pahorkatina  
datum: 1880-07  
náleze: A. Schwöder  
herbář: PRC  
projekt: Excerpt Atlas  
ID: 14439713

#### 6864d

původní jméno: *Lavatera trimestris*  
lokalita: Flora moravica: Moravia centr.-merid., Brno: in convalle silvestri Brahovické údolí (loco Tmavý Žlíbek dicto) cca 3,5 km cursu merid.-occident. a pago Omice  
nejbližší obec: Tetčice, okres Brno-venkov  
souřadnice: 49°8'53.01"N, 16°25'43.19"E, ± 300m  
nadmořská výška: 330 m  
fytochorion: 68. Moravské podhůří Vysočiny  
datum: 1968-10-13  
náleze: Miroslav Smejkal  
herbář: BRNU  
projekt: Excerpt Atlas  
poznámka: rev. V. Řehořek 30. 1. 2009: *Lavatera thuringiaca*  
ID: 14098147

#### 6865a

původní jméno: *Lavatera trimestris*  
lokalita: Flora moravica: Moravia centr.-merid., Brno: loco vasto apud natatorium Riviéra dictum (ad ripam sinistram fluminis Svratka), ad urbem Brno  
nejbližší obec: Brno, okres Brno-město  
souřadnice: 49°11'6.97"N, 16°34'17.32"E, ± 300m  
nadmořská výška: 200 m  
fytochorion: 18a. Dyjsko-svratecký úval  
datum: 1975-07-12  
náleze: Miroslav Smejkal  
herbář: BRNU  
projekt: Excerpt Atlas  
poznámka: rev. B. Slavík 19. 3. 1982: *Lavatera thuringiaca*  
ID: 14098169

původní jméno: *Lavatera thuringiaca*  
lokalita: Distr. Brno-venkov, Troubsko, semenáčky na pozemku pod dálnicí, osivo z IHAR Radzikow, PLR, šlechtěna jako víceletá pícnina, 280 m s. m.  
nejbližší obec: Troubsko, okres Brno-venkov  
souřadnice: 49°10'29.32"N, 16°30'18.65"E, ± 300m  
nadmořská výška: 280 m  
fytochorion: 16. Znojemsko-brněnská pahorkatina  
datum: 1989-09-11  
náleze: Radomír Řepka  
herbář: BRNM  
projekt: Excerpt Atlas  
ID: 14251800

**6865b**

původní jméno: *Lavatera thuringiaca*  
lokalita: Brünn  
nejbližší obec: Brno, okres Brno-město  
souřadnice: 49°11'39.89"N, 16°36'19.97"E, ± 1000m  
fytochorion: 16. Znojemsko-brněnská pahorkatina  
datum: 1835-07  
náleze: Wesely  
herbář: BRNM  
projekt: Excerpt Atlas  
ID: 14255484

původní jméno: orig.: *Lavatera thuringiaca*; J. Chrtek jun. 2022: *Lavatea thuringiaca*  
lokalita: Häufig um Brünn an ... [nečit.?] und Rainen.  
nejbližší obec: Brno, okres Brno-město  
souřadnice: 49°11'42.24"N, 16°36'29.79"E, ± 4000m  
fytochorion: 16. Znojemsko-brněnská pahorkatina  
datum: s. d.  
náleze: s. coll.  
herbář: PRC  
projekt: Excerpt Atlas  
ID: 14439727

**6865d**

původní jméno: *Lavatera thuringiaca*  
lokalita: Brno-venkov, Rebešovice, ZCHÚ Velké Druždavy, 1,5 km severovýchodně obce, 215 m s. m.  
nejbližší obec: Rebešovice, okres Brno-venkov  
souřadnice: 49°6'45.00"N, 16°39'14.00"E  
nadmořská výška: 215 m  
fytochorion: 20b. Hustopečská pahorkatina  
datum: 2014-08-17  
náleze: Karel Sutorý  
herbář: BRNM  
projekt: Excerpt Atlas  
ID: 14251866

původní jméno: *Lavatera thuringiaca*  
lokalita: Moravia: Brno: stepní strážka u Rebešovic  
nejbližší obec: Rebešovice, okres Brno-venkov  
souřadnice: 49°6'44.96"N, 16°39'12.71"E, ± 150m  
fytochorion: 20b. Hustopečská pahorkatina  
datum: 1951-06-28  
náleze: Jan Šmarda  
herbář: BRNM  
projekt: Excerpt Atlas  
ID: 14251947

**6866a**

původní jméno: *Lavatera thuringiaca*  
lokalita: Flora Moravica. Brno: Šlapanice et Ponětovice  
nejbližší obec: Šlapanice u Brna, okres Brno-venkov  
souřadnice: 49°9'28.43"N, 16°43'49.61"E, ± 1000m  
fytochorion: 20b. Hustopečská pahorkatina  
datum: 1935-07-18  
náleze: F. Weber  
herbář: OLM  
projekt: Excerpt Atlas  
ID: 14260736



původní jméno: *Lavatera thuringiaca*  
lokalita: NPP Stránská skála  
nejbližší obec: Slatina, okres Brno-město  
souřadnice: 49°11'25.07"N, 16°40'31.30"E, ± 375m  
fytochorion: 20b. Hustopečská pahorkatina  
datum: 1967  
náleze: J. Šmarda  
pramen: Šmarda J. et Šmarda J. Čs. ochrana přírody 7.: Charakteristika významných lokalit v Moravském krasu.. 1967.  
projekt: NDOP  
ID: 6621166

původní jméno: *Lavatera thuringiaca*  
lokalita: PP Horka 893  
souřadnice: 49°10'51.29"N, 16°43'42.26"E, ± 103m  
fytochorion: 20b. Hustopečská pahorkatina  
datum: 2012  
náleze: Vojtěch Sedláček  
pramen: Sedláček Vojtěch (2012): Inventarizační průzkum PP Horka  
projekt: NDOP  
ID: 11319760

#### **6866c**

původní jméno: orig.: *Lavatera thuringiaca*; M. Ducháček 2022: *Lavatera thuringiaca*  
lokalita: Moravia media: in declivibus stepposis supra opp. Sokolnice.  
nejbližší obec: Sokolnice, okres Brno-venkov  
souřadnice: 49°6'52.37"N, 16°44'53.69"E, ± 1000m  
fytochorion: 20b. Hustopečská pahorkatina  
datum: 1936-07  
náleze: Ferdinand Weber  
herbář: PR  
projekt: Excerpt Atlas  
poznámka: PR 67218  
ID: 14359699

#### **6866d**

původní jméno: *Lavatera thuringiaca*  
lokalita: Flora moravica: distr. Brno-venkov. Újezd u Brna: meze mezi vinicemi na jižním svahu Špidláku sv. obce  
nejbližší obec: Újezd u Brna, okres Brno-venkov  
souřadnice: 49°6'41.13"N, 16°45'55.91"E, ± 250m  
nadmořská výška: 240 m  
fytochorion: 20b. Hustopečská pahorkatina  
datum: 1977-07-20  
náleze: Josef Palík  
herbář: BRNU  
projekt: Excerpt Atlas  
ID: 14098177

původní jméno: *Lavatera thuringiaca*  
lokalita: Flora moravica: Stará hora mezi Sokolnicemi a Újezdem  
nejbližší obec: Újezd u Brna, okres Brno-venkov  
souřadnice: 49°6'49.22"N, 16°45'52.67"E, ± 600m  
fytochorion: 20b. Hustopečská pahorkatina  
datum: 1960-07-06  
náleze: Věra Vladařová  
herbář: BRNU  
projekt: Excerpt Atlas  
ID: 14098122

původní jméno: *Lavatera thuringiaca*  
lokality: Flora moravica: Brno: Sokolnice, in stepposis collis Stará Hora supra pag. Újezd  
nejbližší obec: Újezd u Brna, okres Brno-venkov  
souřadnice: 49°6'45.94"N, 16°46'2.59"E, ± 300m  
nadmořská výška: 280 m  
fytochorion: 20b. Hustopečská pahorkatina  
datum: 1935-08-18  
náleze: Vladimír Krist  
herbář: BRNU  
projekt: Excerpt Atlas  
ID: 14098134

původní jméno: *Lavatera thuringiaca*  
lokality: Flora moravica. Vyškov: in stepposis collis "Stará Hora" ad Hostěhrádky  
nejbližší obec: Újezd u Brna, okres Brno-venkov  
souřadnice: 49°6'48.62"N, 16°46'8.37"E, ± 300m  
fytochorion: 20b. Hustopečská pahorkatina  
datum: 1961-06-25  
náleze: V. Skřivánek  
herbář: BRNM  
projekt: Excerpt Atlas  
ID: 14251824

původní jméno: *Lavatera thuringiaca*  
lokality: Stará hora u Sokolnic  
nejbližší obec: Újezd u Brna, okres Brno-venkov  
souřadnice: 49°7'3.29"N, 16°45'19.65"E, ± 400m  
fytochorion: 20b. Hustopečská pahorkatina  
datum: 1920-08-16  
náleze: J. Bílý  
herbář: BRNM  
projekt: Excerpt Atlas  
ID: 14255482

původní jméno: *Lavatera thuringiaca*  
lokality: Flora moravica. Malé Hoštěhrádky  
nejbližší obec: Hostěhrádky-Rešov, okres Vyškov  
souřadnice: 49°7'0.55"N, 16°46'57.03"E, ± 600m  
fytochorion: 20b. Hustopečská pahorkatina  
datum: s. d.  
náleze: E. Formánek  
herbář: BRNM  
projekt: Excerpt Atlas  
ID: 14255478

původní jméno: *Lavatera thuringiaca*  
lokality: Flora moravica. Sokolnice: collis Stará hora  
nejbližší obec: Újezd u Brna, okres Brno-venkov  
souřadnice: 49°7'3.06"N, 16°45'20.11"E, ± 700m  
fytochorion: 20b. Hustopečská pahorkatina  
datum: 1926-08  
náleze: F. Weber  
herbář: OLM  
projekt: Excerpt Atlas  
ID: 14260726

původní jméno: orig.: *Lavatera thuringiaca*; M. Ducháček 2022: *Lavatera thuringiaca*  
lokality: Plantae čechoslovenicae. – Moravia: Brno: collis Stará hora supra Hostěhrádky (Sokolnice).  
nejbližší obec: Újezd u Brna, okres Brno-venkov  
souřadnice: 49°6'49.26"N, 16°46'9.52"E, ± 200m  
fytochorion: 20b. Hustopečská pahorkatina  
datum: 1971-07-10  
náleze: F. Weber  
herbář: PR  
projekt: Excerpt Atlas  
poznámka: PR 325131  
ID: 14359703

původní jméno: orig.: *Lavatera thuringiaca*; M. Ducháček 2022: *Lavatera thuringiaca*  
lokalita: Plantae českoslovenicae. – Moravia: Brno: collinis Pracké / loco Stará hora supra Hostěrádky (Sokolnice).  
nejbližší obec: Újezd u Brna, okres Brno-venkov  
souřadnice: 49°6'49.26"N, 16°46'9.52"E, ± 200m  
fytochorion: 20b. Hustopečská pahorkatina  
datum: 1927-08-04  
náleze: Ferdinand Weber  
herbář: PR  
projekt: Excerpt Atlas  
poznámka: PR 236066  
ID: 14359701

původní jméno: orig.: *Lavatera thuringiaca*; M. Ducháček 2022: *Lavatera thuringiaca*  
lokalita: Plantae českoslovenicae. – Moravia: Brno: collis Stará hora supra Hostěrádky (Sokolnice).  
nejbližší obec: Újezd u Brna, okres Brno-venkov  
souřadnice: 49°6'49.26"N, 16°46'9.52"E, ± 200m  
fytochorion: 20b. Hustopečská pahorkatina  
datum: 1927-08  
náleze: Ferdinand Weber  
herbář: PR  
projekt: Excerpt Atlas  
poznámka: PR 236108  
ID: 14359702

původní jméno: orig.: *Lavatera thuringiaca*; M. Ducháček 2022: *Lavatera thuringiaca*  
lokalita: Flora moravica. – Brno: Stará hora u Sokolnic.  
nejbližší obec: Újezd u Brna, okres Brno-venkov  
souřadnice: 49°6'49.26"N, 16°46'9.52"E, ± 200m  
fytochorion: 20b. Hustopečská pahorkatina  
datum: 1922-07-01  
náleze: J. Šmarda  
herbář: PR  
projekt: Excerpt Atlas  
poznámka: PR 120977  
ID: 14359700

#### **6867a**

původní jméno: *Lavatera thuringiaca*  
lokalita: Rousínov, Velešovice, na okraji obce  
nejbližší obec: Velešovice, okres Vyškov  
souřadnice: 49°10'42.84"N, 16°50'51.46"E, ± 500m  
fytochorion: 20b. Hustopečská pahorkatina  
datum: 1974-06-30  
náleze: V. Tlusták  
herbář: MMI  
projekt: Excerpt Atlas  
ID: 14189529

původní jméno: orig.: *Lavatera thuringiaca*; J. Chrtek jun. 2021: est!  
lokalita: Rousínov, Velešovice: na okraji obce.  
nejbližší obec: Velešovice, okres Vyškov  
souřadnice: 49°10'43.70"N, 16°50'53.93"E, ± 500m  
fytochorion: 20b. Hustopečská pahorkatina  
datum: 1974-06-30  
náleze: V. Tlusták  
herbář: LIM  
projekt: Excerpt Atlas  
poznámka: LIM 20701  
ID: 14360333

**6867b**

původní jméno: *Lavatera thuringiaca*  
lokalita: Moravia. Vyškov, Větrník  
nejbližší obec: Letonice, okres Vyškov  
souřadnice: 49°11'47.40"N, 16°58'51.05"E, ± 500m  
fytochorion: 20a. Bučovická pahorkatina  
datum: 1906-08  
náleze: František Čouka  
herbář: BRNU  
projekt: Excerpt Atlas  
ID: 14098119

původní jméno: *Lavatera thuringiaca*  
lokalita: Květena Moravy: Větrníky. V keřích porůznu  
nejbližší obec: Letonice, okres Vyškov  
souřadnice: 49°11'48.21"N, 16°58'43.79"E, ± 650m  
fytochorion: 20a. Bučovická pahorkatina  
datum: 1942-08-12  
náleze: František Hynšt  
herbář: OLM  
projekt: Excerpt Atlas  
ID: 14258909

původní jméno: orig.: *Lavatera thuringiaca*; M. Ducháček 2022: *Lavatera thuringiaca*  
lokalita: Flora moravica. – Moravia centr.: distr. Vyškov: in decliv. substepposis "Větrníky" dictis inter pagg. Dražovice et Bohdalice, ca 390 m [s. m.].  
nejbližší obec: Dražovice, okres Vyškov  
souřadnice: 49°11'38.32"N, 16°58'33.44"E, ± 1000m  
nadmořská výška: 390 m  
fytochorion: 20a. Bučovická pahorkatina  
datum: 1970-09-20  
náleze: J. Dostál  
herbář: PR  
projekt: Excerpt Atlas  
poznámka: PR 985221  
ID: 14359722

původní jméno: orig.: *Lavatera thuringiaca*; M. Ducháček 2022: *Lavatera thuringiaca*  
lokalita: Moravia, distr. Vyškov: in proclivitate substepposa collis "Větrníky" inter pagg. Dražovice et Bohdalice, ca 390 m, s. cretaceo.  
nejbližší obec: Dražovice, okres Vyškov  
souřadnice: 49°11'38.32"N, 16°58'33.44"E, ± 1000m  
nadmořská výška: 390 m  
fytochorion: 20a. Bučovická pahorkatina  
datum: 1970-09-20  
náleze: J. Dostál  
herbář: PR  
projekt: Excerpt Atlas  
poznámka: PR 985222  
ID: 14359723

původní jméno: orig.: *Lavatera thuringiaca*; M. Ducháček 2022: *Lavatera thuringiaca*  
lokalita: Flora moravica. – Moravia centr., distr. Vyškov: in proclivitate stepposa in collibus Větrníky, solo "loess".  
nejbližší obec: Dražovice, okres Vyškov  
souřadnice: 49°11'38.32"N, 16°58'33.44"E, ± 1000m  
fytochorion: 20a. Bučovická pahorkatina  
datum: 1965-06  
náleze: J. Dostál  
herbář: PR  
projekt: Excerpt Atlas  
poznámka: PR 304522  
ID: 14359721

původní jméno: orig.: *Lavatera thuringiaca*; M. Ducháček 2022: *Lavatera thuringiaca*  
lokalita: Plantae čechoslovenicae. – Moravia: Bučovice: collis Větrník supra Letonice.  
nejbližší obec: Dražovice, okres Vyškov  
souřadnice: 49°11'47.71"N, 16°58'58.15"E, ± 300m  
fytochorion: 20a. Bučovická pahorkatina  
datum: 1927-07  
náleze: Ferdinand Weber  
herbář: PR  
projekt: Excerpt Atlas  
poznámka: PR 236069  
ID: 14359720

původní jméno: orig.: *Lavatera thuringiaca*; M. Ducháček 2022: *Lavatera thuringiaca*  
lokalita: Plantae čechoslovenicae. – Moravia centr., collis Větrník prope p. Dražovice situ septentr. ab opp. Bučovice.  
nejbližší obec: Dražovice, okres Vyškov  
souřadnice: 49°11'38.32"N, 16°58'33.44"E, ± 1000m  
fytochorion: 20a. Bučovická pahorkatina  
datum: s. d.  
náleze: Ferdinand Weber  
herbář: PR  
projekt: Excerpt Atlas  
poznámka: PR 985298  
ID: 14359724

původní jméno: orig.: *Lavatera thuringiaca*; J. Chrtek jun. 2022: *Lavatera thuringiaca*  
lokalita: Flora moravica. Flora moravica. Vyškov: stepní stráně zv. Steingrundy u Komořan [= PP Stepní stráně u Komořan], 330 m.  
nejbližší obec: Komořany, okres Vyškov  
souřadnice: 49°11'42.69"N, 16°55'28.81"E, ± 300m  
nadmořská výška: 330 m  
fytochorion: 20b. Hustopečská pahorkatina  
datum: 1941-06-20  
náleze: V. Skřivánek  
herbář: PRC  
projekt: Excerpt Atlas  
ID: 14439674

#### **6867c**

původní jméno: *Lavatera thuringiaca*  
lokalita: Moravia: opp. Slavkov u Brna, 1,3 km JJV želez. stanice, "široká mez" exp. JZ, 230 m s. m.  
nejbližší obec: Slavkov u Brna, okres Vyškov  
souřadnice: 49°7'53.86"N, 16°52'34.70"E, ± 200m  
nadmořská výška: 230 m  
fytochorion: 20a. Bučovická pahorkatina  
datum: 1986-07-11  
náleze: Ivan Novotný  
herbář: BRNM  
projekt: Excerpt Atlas  
ID: 14251858

#### **6867d**

původní jméno: *Lavatera thuringiaca*  
lokalita: Morava, distr. Vyškov, travnaté stráně 4,2 km ZJZ od kostela v obci Bučovice  
nejbližší obec: Rašovice u Bučovic, okres Vyškov  
souřadnice: 49°8'10.94"N, 16°57'30.68"E, ± 600m  
nadmořská výška: 240 m  
fytochorion: 20a. Bučovická pahorkatina  
datum: 2002-06-24  
náleze: Olga Rotreklová  
herbář: BRNU  
projekt: Excerpt Atlas  
ID: 14098142

původní jméno: *Lavatera thuringiaca*  
lokalita: Flora Moravica: Marefy, 1,5 km J od železniční stanice, rezervace Šěvy  
nejbližší obec: Bučovice, okres Vyškov  
souřadnice: 49°8'6.25"N, 16°58'19.01"E, ± 350m  
fytochorion: 20a. Bučovická pahorkatina  
datum: 1999-07-24  
náleze: Zdenka Otýpková  
herbář: BRNU  
projekt: Excerpt Atlas  
ID: 14098140

původní jméno: *Lavatera thuringiaca*  
lokalita: Flora moravica: Stepní stráňka "Šěvy" u obce Bučovice  
nejbližší obec: Bučovice, okres Vyškov  
souřadnice: 49°8'6.25"N, 16°58'19.01"E, ± 350m  
fytochorion: 20a. Bučovická pahorkatina  
datum: 1965-10-25  
náleze: Jiří Unar  
herbář: BRNU  
projekt: Excerpt Atlas  
ID: 14098121

původní jméno: *Lavatera thuringiaca*  
lokalita: Střední Morava - Bučovice: Mouřínov, "Šěvy", stepní rezervace, porůznu  
nejbližší obec: Mouřínov, okres Vyškov  
souřadnice: 49°8'3.92"N, 16°58'18.80"E, ± 400m  
fytochorion: 20a. Bučovická pahorkatina  
datum: 1943-07-22  
náleze: František Hynšt  
herbář: OLM  
projekt: Excerpt Atlas  
ID: 14258910

původní jméno: *Althaea officinalis*  
lokalita: Již. Morava - okres Vyškov. Obec Mouřínov; stepní stáně "Šěvy" - pořídku.  
nejbližší obec: Mouřínov, okres Vyškov  
souřadnice: 49°8'3.92"N, 16°58'18.80"E, ± 400m  
fytochorion: 20a. Bučovická pahorkatina  
datum: 1945-07-07  
náleze: F. Hynšt  
herbář: OLM  
projekt: Excerpt Atlas  
ID: 14260737

původní jméno: orig.: *Lavatera thuringiaca*; M. Ducháček 2022: *Lavatera thuringiaca*  
lokalita: Moravia centr. – Rašovice prope opp. Bučovice: myslivna "Cvrčava" [= Vrčava].  
nejbližší obec: Rašovice, okres Vyškov  
souřadnice: 49°6'31.91"N, 16°57'29.93"E, ± 200m  
fytochorion: 20a. Bučovická pahorkatina  
datum: 1967-08-26  
náleze: F. Weber  
herbář: PR  
projekt: Excerpt Atlas  
poznámka: PR 985296  
ID: 14359788

původní jméno: orig.: *Lavatera thuringiaca*; M. Ducháček 2022: *Lavatera thuringiaca*  
lokalita: Flora moravica. – Moravia centr.: distr. Vyškov: in decliv. substepposis Šévy dictis supra pag. Marefy apud opp. Bučovice, ca 270–280 m.  
nejbližší obec: Marefy, okres Vyškov  
souřadnice: 49°8'5.62"N, 16°58'19.46"E, ± 300m  
nadmořská výška: 270-280 m  
fytochorion: 20a. Bučovická pahorkatina  
datum: 1966-06-22  
náleze: Josef Dostál  
herbář: PR  
projekt: Excerpt Atlas  
poznámka: PR 357608  
ID: 14359726

původní jméno: orig.: *Lavatera thuringiaca*; M. Ducháček 2022: *Lavatera thuringiaca*  
lokalita: Plantae čechoslovenicae. – Moravia: Bučovice: loco stepposo Šévy ad Marefy.  
nejbližší obec: Marefy, okres Vyškov  
souřadnice: 49°8'5.62"N, 16°58'19.46"E, ± 300m  
fytochorion: 20a. Bučovická pahorkatina  
datum: 1930-07  
náleze: Ferdinand Weber  
herbář: PR  
projekt: Excerpt Atlas  
poznámka: PR 236071  
ID: 14359719

původní jméno: orig.: *Lavatera thuringiaca*; M. Ducháček 2022: *Lavatera thuringiaca*  
lokalita: Flora čechoslovenica. Morava, Rašovice: les u Mušenice.  
nejbližší obec: Rašovice, okres Vyškov  
souřadnice: 49°6'52.74"N, 16°56'41.42"E, ± 300m  
fytochorion: 20a. Bučovická pahorkatina  
datum: 1924-07-19  
náleze: J. Šmarda  
herbář: PR  
projekt: Excerpt Atlas  
poznámka: PR 107725  
ID: 14359692

#### **6868a**

původní jméno: *Lavatera thuringiaca*  
lokalita: Bučovice (Vyškov); SPR Roviny 1,5 km JZ Milonic, 310 m s. m.  
nejbližší obec: Nevojice, okres Vyškov  
souřadnice: 49°9'19.16"N, 17°3'17.32"E, ± 120m  
nadmořská výška: 310 m  
fytochorion: 20a. Bučovická pahorkatina  
datum: 1991-08-11  
náleze: V. Pluhař  
herbář: BRNM  
projekt: Excerpt Atlas  
ID: 14251799

#### **6868b**

původní jméno: *Lavatera thuringiaca*  
lokalita: Dobročkovice - mez v polích při silnici nedaleko říčky Litava, cca 1,4 km JJV obce.  
souřadnice: 49°9'15.00"N, 17°7'10.00"E  
nadmořská výška: 230 m  
fytochorion: 20a. Bučovická pahorkatina  
datum: s. d.  
náleze: Bohumil Trávníček  
pramen: Trávníček B. (1987): Fytcenologická studie xerothermních a semixerothermních travinných a bylinných společenstev střední Moravy (Středomoravské Karpaty). - Ms. [Dipl. pr.; depon. in: PŘF UP, Olomouc.]  
projekt: ČNFD  
ID: 1746643

**6868c**

původní jméno: orig.: *Lavatera thuringiaca*; J. Chrtek jun. 2021: est!  
lokalita: Flora moravica. – Středomoravské Karpaty, Ždánický les, obec Kloboučky u Bučovic: v údolí říčky Svatá [= Kloboučka] v cca 4 km JV obce.  
nejbližší obec: Kloboučky, okres Vyškov  
souřadnice: 49°7'4.80"N, 17°3'29.59"E, ± 400m  
fytochorion: 77a. Ždánický les  
datum: 1977-08-10  
náleze: V. Tlusták  
herbář: LIM  
projekt: Excerpt Atlas  
poznámka: LIM 17934  
ID: 14360332

původní jméno: orig.: *Lavatera thuringiaca*; J. Chrtek jun. 2022: *Lavatea thuringiaca*  
lokalita: Moravia merid., distr. phytogeogr. 77a Ždánický les, opp. Bučovice, pagus Klobouky: locis lucidis secus viam truristicam lutee signatam in silva in decl. merid.-merid.-occid. vallis Svatá, supra locum Jitřenka, ca 2,5 km situ or.-mer.-or. a pago Kloboučky. Alt. 290-320 m s. m. Coord. geogr. (WGS-84): lat. 49°07'12"N, long. 17°02'56"E.  
nejbližší obec: Nevojice, okres Vyškov  
souřadnice: 49°7'12.00"N, 17°2'56.00"E  
nadmořská výška: 290-320 m  
fytochorion: 20a. Bučovická pahorkatina  
datum: 2006-07-10  
náleze: J. Štěpánek  
herbář: PRC  
projekt: Excerpt Atlas  
poznámka: 2 doklady  
ID: 14439732

původní jméno: *Lavatera thuringiaca*  
lokalita: lesní okraje a okraje pasek kol žlutě značené turistické cesty v zalesněných JJZ svazích v údolí Svatá, nad rekreačním objektem Jitřenka  
nejbližší obec: Kloboučky, okres Vyškov  
souřadnice: 49°7'28.69"N, 17°2'23.73"E, ± 2500m  
nadmořská výška: 290-320 m  
fytochorion: 77a. Ždánický les  
datum: 2006-07-10  
náleze: J. Štěpánek  
pramen: Grulich V. [ed.] (2007): Výsledky floristického kursu České botanické společnosti ve Slavkově u Brna (9–14. července 2006). - Zpr. Čes. Bot. Společ. 42, Příl. 2007/2: 1–60.  
herbář: PRC  
projekt: FK ČBS  
ID: 8797817

původní jméno: *Lavatera thuringiaca*  
lokalita: žlutě značená turistická cesta na dně lesního údolí od jeho ústí do údolí Svatá ca 300 m Z od rekreačního objektu Jitřenka až k ropnému těžnímu zařízení ca 1 km S od kóty 437,4 (U Slepice)  
nejbližší obec: Kloboučky, okres Vyškov  
souřadnice: 49°7'28.69"N, 17°2'23.73"E, ± 2500m  
nadmořská výška: 288-330 m  
fytochorion: 77a. Ždánický les  
datum: 2006-07-10  
náleze: J. Štěpánek  
pramen: Grulich V. [ed.] (2007): Výsledky floristického kursu České botanické společnosti ve Slavkově u Brna (9–14. července 2006). - Zpr. Čes. Bot. Společ. 42, Příl. 2007/2: 1–60.  
projekt: FK ČBS  
ID: 8797818



**6868d**

původní jméno: *Lavatera thuringiaca*  
lokality: Flora Moravica. Nemotice: Inter frutices supra oppidum  
nejbližší obec: Nemotice, okres Vyškov  
souřadnice: 49°7'51.87"N, 17°7'15.68"E, ± 800m  
fytochorion: 20b. Hustopečská pahorkatina  
datum: 1926-08-02  
náleze: F. Weber  
herbář: OLM  
projekt: Excerpt Atlas  
ID: 14260734

**6869a**

původní jméno: *Lavatera thuringiaca*  
lokality: Flora moravica, okr. Kroměříž: Lísky, na svahu v údolí potoka v lese Strabišov; 1,2 km Z obce, zříd.  
nejbližší obec: Kožušice, okres Vyškov  
souřadnice: 49°10'16.53"N, 17°11'43.12"E, ± 350m  
nadmořská výška: 300 m  
fytochorion: 20a. Bučovická pahorkatina  
datum: 1986-07-14  
náleze: V. Pluhař  
herbář: BRNU  
projekt: Excerpt Atlas  
ID: 14098143

původní jméno: *Lavatera thuringiaca*  
lokality: Flora moravica, okr. Kroměříž: Lísky. Na břehu v dolině potoka v lese Strabišov, 1,2 km Z obce, zřídka  
nejbližší obec: Kožušice, okres Vyškov  
souřadnice: 49°10'16.53"N, 17°11'43.12"E, ± 350m  
nadmořská výška: 300 m  
fytochorion: 20a. Bučovická pahorkatina  
datum: 1986-07-14  
náleze: V. Pluhař  
herbář: BRNU  
projekt: Excerpt Atlas  
ID: 14098160

**6870c**

původní jméno: *Lavatera thuringiaca*  
lokality: 564a. Velehrad, mez u odbočky silnice do Modré  
nejbližší obec: Velehrad, okres Uherské Hradiště  
souřadnice: 49°6'14.61"N, 17°24'17.54"E, ± 300m  
nadmořská výška: 210 m  
fytochorion: 77c. Chříby  
datum: 1987  
náleze: Vít Grulich  
pramen: Grulich V. (1989): Výsledky floristického kursu ČSBS v Uherském Hradišti 1987. - Odbor kultury ONV, Uherské Hradiště.  
projekt: FLDOK  
ID: 8696892

**6871c**

původní jméno: *Malva thuringiaca*  
lokality: 49.1267367 N, 17.5212319 E ± 10 m [Topolná, lada Z od vodní plochy Štěrkoviště]  
nejbližší obec: Topolná, okres Uherské Hradiště  
souřadnice: 49°7'36.25"N, 17°31'16.43"E, ± 10m  
fytochorion: 18b. Dolnomoravský úval  
datum: 2023-07-27  
náleze: Kateřina Kramářová; Michal Kramář  
pramen: <https://www.inaturalist.org/>  
projekt: Excerpt Atlas  
poznámka: foto: <https://www.inaturalist.org/observations/175250420>  
ID: 14521912

**6872d**

původní jméno: *Lavatera thuringiaca*  
lokalita: /202/ Zádveřice: u dálnice 0,5 km JZ obce  
nejbližší obec: Zádveřice, okres Zlín  
souřadnice: 49°7'28.73"N, 17°47'23.75"E, ± 2500m  
fytochorion: 79. Zlínské vrchy  
datum: 1982  
pramen: Tomášek J. (1986): Příspěvek ke květeně východní a jihovýchodní Moravy V. - Zpr. Čs. Bot. Společ. 21: 125-137.  
projekt: FLDOK  
ID: 9106190

**6873a**

původní jméno: *Lavatera thuringiaca*  
lokalita: Moravia, Bílé Karpaty, distr. Zlín. Slopné: 0,7 km od středu obce, příkop u cesty  
nejbližší obec: Slopné, okres Zlín  
souřadnice: 49°9'18.19"N, 17°51'3.61"E, ± 800m  
fytochorion: 79. Zlínské vrchy  
datum: 2005-09-07  
nálezc: Zdenka Otýpková  
herbář: BRNU  
projekt: Excerpt Atlas  
ID: 14098174

**6873c**

původní jméno: *Lavatera thuringiaca*  
lokalita: Slopné - 6873-31  
nejbližší obec: Sehradice, okres Zlín  
souřadnice: 49°8'15.00"N, 17°51'14.98"E, ± 1580m  
fytochorion: 79. Zlínské vrchy  
datum: 2005-09-07  
nálezc: Z. Otýpková  
pramen: Jongepier Jan W. VaV Biodiverzita. 2011.  
projekt: NDOP  
ID: 7422860

původní jméno: *Lavatera thuringiaca*  
lokalita: Lipová - 6873-34  
nejbližší obec: Lipová u Slavičína, okres Zlín  
souřadnice: 49°6'45.00"N, 17°53'44.98"E, ± 1580m  
fytochorion: 79. Zlínské vrchy  
datum: 2003-07  
nálezc: K. Fajmon  
pramen: Fajmon K. Vegetace sídel v Bílých Karpatech. 2011.  
projekt: NDOP  
ID: 7665706

původní jméno: *Lavatera thuringiaca*  
lokalita: Lipová - 6873-31  
nejbližší obec: Sehradice, okres Zlín  
souřadnice: 49°8'15.00"N, 17°51'14.98"E, ± 1580m  
fytochorion: 79. Zlínské vrchy  
datum: 1960  
nálezc: J. Tomášek  
pramen: Tomášek J. Zpr. Čs. Bot. Společ. 12: 35-43: Někteří zajímavé nálezy z Gottwaldovska. , 1974.  
projekt: NDOP  
ID: 7527377

**6873d**

původní jméno: *Lavatera thuringiaca*  
lokalita: Moravia, Bílé Karpaty, distr. Zlín. Vrbětice, 1 km J od obce, pastvina  
nejbližší obec: Vrbětice, okres Zlín  
souřadnice: 49°6'13.33"N, 17°56'22.66"E, ± 200m  
fytochorion: 78. Bílé Karpaty lesní  
datum: 2005-07-01  
náleze: Zdenka Otýpková  
herbář: BRNU  
projekt: Excerpt Atlas  
ID: 14098159

**6874c**

původní jméno: *Lavatera thuringiaca*  
lokalita: /128/ Valašské Klobouky. u železniční trati 1 km J obce  
nejbližší obec: Valašské Klobouky, okres Zlín  
souřadnice: 49°7'28.74"N, 18°2'23.75"E, ± 2500m  
fytochorion: 82. Javorníky  
datum: 1961  
pramen: Tomášek J. (1968): Druhý příspěvek ke květeně jihovýchodní Moravy. - Zpr. Čs. Bot. Společ. 3: 80-86.  
projekt: FLDOK  
ID: 9295426

původní jméno: *Lavatera thuringiaca*  
lokalita: /127/ Nedašov: 1,5 km SZ obce  
nejbližší obec: Nedašov, okres Zlín  
souřadnice: 49°7'28.74"N, 18°2'23.75"E, ± 2500m  
fytochorion: 78. Bílé Karpaty lesní  
datum: 1960  
pramen: Tomášek J. (1968): Druhý příspěvek ke květeně jihovýchodní Moravy. - Zpr. Čs. Bot. Společ. 3: 80-86.  
projekt: FLDOK  
ID: 9295425

původní jméno: *Lavatera thuringiaca*  
lokalita: Návojná - 6874-34  
nejbližší obec: Nedašov, okres Zlín  
souřadnice: 49°6'45.00"N, 18°3'44.98"E, ± 1577m  
fytochorion: 78. Bílé Karpaty lesní  
datum: 2003-07  
náleze: K. Fajmon  
pramen: Fajmon K. Vegetace sídel v Bílých Karpatech. 2011.  
projekt: NDOP  
ID: 7488561

původní jméno: *Lavatera thuringiaca*  
lokalita: Návojná - 6874-34  
nejbližší obec: Nedašov, okres Zlín  
souřadnice: 49°6'45.00"N, 18°3'44.98"E, ± 1577m  
fytochorion: 78. Bílé Karpaty lesní  
datum: 1965  
náleze: J. Tomášek  
pramen: Tomášek J. Zpr. Čs. Bot. Společ. 3: 80-86: Druhý příspěvek ke květeně jihovýchodní Moravy. , 1968.  
projekt: NDOP  
ID: 7747006

původní jméno: *Lavatera thuringiaca*  
lokalita: Návojná - 6874-34  
nejbližší obec: Nedašov, okres Zlín  
souřadnice: 49°6'45.00"N, 18°3'44.98"E, ± 1577m  
fytochorion: 78. Bílé Karpaty lesní  
datum: 1965  
náleze: J. Tomášek  
pramen: Tomášek J. Zpr. Čs. Bot. Společ. 12: 35-43: Několik zajímavých nálezů z Gottwaldovska. , 1974.  
projekt: NDOP  
ID: 7530074

původní jméno: *Lavatera thuringiaca*  
lokalita: Valašské Klobouky - 6874-31  
nejbližší obec: Valašské Klobouky, okres Zlín  
souřadnice: 49°8'15.00"N, 18°1'14.98"E, ± 1578m  
fytochorion: 79. Zlínské vrchy  
datum: 1961  
náleze: J. Tomášek  
pramen: Tomášek J. Zpr. Čs. Bot. Společ. 12: 35-43: Některé zajímavé nálezy z Gottwaldovska. , 1974.  
projekt: NDOP  
ID: 7474350

původní jméno: *Lavatera thuringiaca*  
lokalita: Valašské Klobouky - 6874-31  
nejbližší obec: Valašské Klobouky, okres Zlín  
souřadnice: 49°8'15.00"N, 18°1'14.98"E, ± 1578m  
fytochorion: 79. Zlínské vrchy  
datum: 1961  
náleze: J. Tomášek  
pramen: Tomášek J. Zpr. Čs. Bot. Společ. 3: 80-86: Druhý příspěvek ke květeně jihovýchodní Moravy. , 1968.  
projekt: NDOP  
ID: 7536634

původní jméno: *Lavatera thuringiaca*  
lokalita: Nedašov - 6874-34  
nejbližší obec: Nedašov, okres Zlín  
souřadnice: 49°6'45.00"N, 18°3'44.98"E, ± 1577m  
fytochorion: 78. Bílé Karpaty lesní  
datum: 1960  
náleze: J. Tomášek  
pramen: Tomášek J. Zpr. Čs. Bot. Společ. 12: 35-43: Některé zajímavé nálezy z Gottwaldovska. , 1974.  
projekt: NDOP  
ID: 7474347

původní jméno: *Lavatera thuringiaca*  
lokalita: Nedašov - 6874-34  
nejbližší obec: Nedašov, okres Zlín  
souřadnice: 49°6'45.00"N, 18°3'44.98"E, ± 1577m  
fytochorion: 78. Bílé Karpaty lesní  
datum: 1960  
náleze: J. Tomášek  
pramen: Tomášek J. Zpr. Čs. Bot. Společ. 3: 80-86: Druhý příspěvek ke květeně jihovýchodní Moravy. , 1968.  
projekt: NDOP  
ID: 7634709

#### **6961a**

lokalita: Jaroměřice nad Rokytnou, travnatý kopeček s křížkem u silnice nad levým břehem Příložanského potoka, cca 1,15 km V od kostela Sv. Markéty ve městě  
nejbližší obec: Jaroměřice nad Rokytnou, okres Třebíč  
souřadnice: 49°5'31.90"N, 15°54'24.60"E  
nadmořská výška: 422 m  
fytochorion: 68. Moravské podhůří Vysočiny  
datum: 2023-08-23  
náleze: Luděk Čech  
herbář: herb. L. Čech  
projekt: Excerpt Atlas  
poznámka: zřejmě zavlečený navážkou  
ID: 14516796

**6962b**

původní jméno: *Lavatera thuringiaca*  
lokalita: Flora moravica. Údolí Rouchovanky u Rouchovan, ca 349 m s. m.  
nejbližší obec: Rouchovany, okres Třebíč  
souřadnice: 49°4'3.49"N, 16°6'20.47"E, ± 1500m  
nadmořská výška: 349 m  
fytochorion: 68. Moravské podhůří Vysočiny  
datum: 1942-08-15  
nálezce: F. Šmarda  
herbář: BRNM  
projekt: Excerpt Atlas  
ID: 14251867

**6963b**

původní jméno: *Lavatera thuringiaca*  
lokalita: Flora moravica: u Templštiny na dolní Jihlávce  
nejbližší obec: Jamolice, okres Znojmo  
souřadnice: 49°5'25.97"N, 16°14'54.41"E, ± 100m  
nadmořská výška: 260 m  
fytochorion: 16. Znojemsko-brněnská pahorkatina  
datum: 1931-08  
nálezce: Jindřich Suza  
herbář: BRNU  
projekt: Excerpt Atlas  
ID: 14098082

původní jméno: *Malva silvestris*  
lokalita: ČSR, Morava, u cesty v loučce na levém břehu Rokytné, 2500 m SZ ČSD nádraží Mor. Krumlov, 230 m s. m.  
nejbližší obec: Rokytná, okres Znojmo  
souřadnice: 49°3'50.81"N, 16°18'59.71"E, ± 200m  
nadmořská výška: 230 m  
fytochorion: 16. Znojemsko-brněnská pahorkatina  
datum: 1976-08-08  
nálezce: Karel Sutorý  
herbář: BRNM  
projekt: Excerpt Atlas  
ID: 14251935

**6963c**

původní jméno: *Lavatera thuringiaca*  
lokalita: Květena jihozáp. Moravy. Čermákovice - za Alinkovem, okraj lesa, 280 m  
nejbližší obec: Čermákovice, okres Znojmo  
souřadnice: 49°2'13.70"N, 16°11'14.69"E, ± 150m  
nadmořská výška: 280 m  
fytochorion: 16. Znojemsko-brněnská pahorkatina  
datum: 1940-08-05  
nálezce: Jaroslav Horňanský  
herbář: BRNM  
projekt: Excerpt Atlas  
ID: 14251807

původní jméno: *Lavatera thuringiaca*  
lokalita: Vémyslice: údolí Rokytné, báze pravobřežního údolního svahu, břeh řeky při ústí Dubňanského potoka, sz. od Kuchyňkova mlýna 1,5 km szs. kostela v obci; Topolina na údolní nivě  
nejbližší obec: Vémyslice, okres Znojmo  
souřadnice: 49°1'53.38"N, 16°14'14.51"E, ± 50m  
nadmořská výška: 250 m  
fytochorion: 16. Znojemsko-brněnská pahorkatina  
datum: 1983-08-17  
nálezce: Svatava Ondráčková  
herbář: ZMT  
projekt: Excerpt Atlas  
ID: 14255821

původní jméno: orig.: *Lavatera thuringiaca*; J. Chrtek jun. 2022: *Lavatera thuringiaca*  
lokalita: Květena jihozáp. Moravy. Květena jihozáp. Moravy. Čermákovice - za Alinkovem, okraj lesa, 280 m.  
nejbližší obec: Čermákovice, okres Znojmo  
souřadnice: 49°2'12.54"N, 16°11'19.21"E, ± 100m  
nadmořská výška: 280 m  
fytochorion: 16. Znojemsko-brněnská pahorkatina  
datum: 1940-08-05  
náleze: J. Horňanský  
herbář: PRC  
projekt: Excerpt Atlas  
ID: 14439675

#### 6963d

původní jméno: *Lavatera thuringiaca*  
lokalita: Květena jihozáp. Moravy. Rybníky u Moravského Krumlova, okolí kostelíka sv. Markéty/Topanov  
nejbližší obec: Rybníky, okres Znojmo  
souřadnice: 49°1'25.89"N, 16°17'45.80"E, ± 100m  
fytochorion: 16. Znojemsko-brněnská pahorkatina  
datum: 1964-06-24  
náleze: Jaroslav Horňanský  
herbář: BRNM  
projekt: Excerpt Atlas  
ID: 14251814

původní jméno: *Lavatera thuringiaca*  
lokalita: Květena jihozáp. Moravy. Topanov u Mor. Krumlova, hoj. u zdi hřbitova  
nejbližší obec: Rybníky, okres Znojmo  
souřadnice: 49°1'25.89"N, 16°17'45.80"E, ± 50m  
fytochorion: 16. Znojemsko-brněnská pahorkatina  
datum: 1953-07-26  
náleze: Jaroslav Horňanský  
herbář: BRNM  
projekt: Excerpt Atlas  
ID: 14251809

#### 6964a

původní jméno: *Lavatera thuringiaca*  
lokalita: Flora moravica: distr. Ivančice. Podél cesty do Ivančic-Budkovic, asi 1 km V od Ivančic-Budkovic  
nejbližší obec: Budkovice, okres Brno-venkov  
souřadnice: 49°4'27.73"N, 16°21'54.51"E, ± 250m  
nadmořská výška: 210 m  
fytochorion: 16. Znojemsko-brněnská pahorkatina  
datum: 1984-08-29  
náleze: Zuzana Hetešová  
herbář: BRNU  
projekt: Excerpt Atlas  
ID: 14098170

původní jméno: *Lavatera thuringiaca*  
lokalita: Násep železniční tratě za přejezdem z Ivančic směrem na letovisko  
nejbližší obec: Ivančice, okres Brno-venkov  
souřadnice: 49°5'53.11"N, 16°23'47.80"E, ± 50m  
fytochorion: 16. Znojemsko-brněnská pahorkatina  
datum: 2009-07-12  
náleze: Zuzana Lotreková  
herbář: BRNM  
projekt: Excerpt Atlas  
ID: 14251853

**6964b**

původní jméno: *Lavatera thuringiaca*  
lokalita: Flora moravica: Ivančice: Ad marginem fossae profundae infra viam luteo notatam stat. ferroviae Mor. Bránice versus  
nejbližší obec: Moravské Bránice, okres Brno-venkov  
souřadnice: 49°5'8.91"N, 16°25'48.28"E, ± 200m  
nadmořská výška: 280 m  
fytochorion: 16. Znojemsko-brněnská pahorkatina  
datum: 1964-07-12  
náleze: Anežka Hrabětová  
herbář: BRNU  
projekt: Excerpt Atlas  
ID: 14098118

původní jméno: *Lavatera thuringiaca*  
lokalita: Flora Moravica: Znoj.-brn. pah., Moravské Bránice, suché meze u polní cesty nad žel. tratí k Ivančicím, ca 0,8 km ZJZ od žel.  
st. v obci, hojně, 280 m s. m.  
nejbližší obec: Moravské Bránice, okres Brno-venkov  
souřadnice: 49°5'0.07"N, 16°25'8.15"E, ± 100m  
nadmořská výška: 280 m  
fytochorion: 16. Znojemsko-brněnská pahorkatina  
datum: 1987-08-08  
náleze: Radomír Řepka  
herbář: BRNM  
projekt: Excerpt Atlas  
ID: 14251794

původní jméno: *Lavatera thuringiaca*  
lokalita: Flora Moraviae. Křoviny u nádraží v Dolních Kounicích  
nejbližší obec: Moravské Bránice, okres Brno-venkov  
souřadnice: 49°5'6.57"N, 16°25'44.30"E, ± 150m  
fytochorion: 16. Znojemsko-brněnská pahorkatina  
datum: 1936-07-05  
náleze: František Švestka  
herbář: BRNM  
projekt: Excerpt Atlas  
ID: 14251944

původní jméno: *Lavatera thuringiaca*  
lokalita: Flora moravica. U nádraží v Dolních Kounicích - Ivančice  
nejbližší obec: Moravské Bránice, okres Brno-venkov  
souřadnice: 49°5'6.57"N, 16°25'44.30"E, ± 150m  
fytochorion: 16. Znojemsko-brněnská pahorkatina  
datum: 1929-06-12  
náleze: František Švestka  
herbář: BRNM  
projekt: Excerpt Atlas  
ID: 14251938

původní jméno: *Lavatera thuringiaca*  
lokalita: Dolní Kounice  
nejbližší obec: Dolní Kounice, okres Brno-venkov  
souřadnice: 49°4'11.80"N, 16°27'49.09"E, ± 1200m  
fytochorion: 16. Znojemsko-brněnská pahorkatina  
datum: 1929-07  
náleze: coll.?  
herbář: BRNM  
projekt: Excerpt Atlas  
ID: 14251950

původní jméno: orig.: *Lavatera thuringiaca*; M. Ducháček 2022: *Lavatera thuringiaca*  
lokalita: Moravia occid.: in declivi ad Pravlov (Dol. Kounice).  
nejbližší obec: Pravlov, okres Brno-venkov  
souřadnice: 49°3'17.05"N, 16°29'4.76"E, ± 2000m  
fytochorion: 16. Znojemsko-brněnská pahorkatina  
datum: 1931-08-20  
náleze: Ferdinand Weber  
herbář: PR  
projekt: Excerpt Atlas  
poznámka: PR 236093  
ID: 14359696

**6964c**

původní jméno: *Lavatera thuringiaca*  
lokalita: Flora Moravia: Znoj.-brn. pah., Olbramovice, okraj akátiny u vinice pod V svahem kopce Leskoun, směrem k Vedrovicím, SZ obce, vzácně, 300 m s. m.  
nejbližší obec: Olbramovice, okres Znojmo  
souřadnice: 49°0'22.29"N, 16°22'14.81"E, ± 100m  
nadmořská výška: 300 m  
fytochorion: 16. Znojemsko-brněnská pahorkatina  
datum: 1988-08-20  
náleze: Radomír Řepka  
herbář: BRNM  
projekt: Excerpt Atlas  
ID: 14251795

původní jméno: *Lavatera thuringiaca*  
lokalita: Květena jihozáp. Moravy. Leskoun u Moravského Krumlova, východní svah  
nejbližší obec: Moravský Krumlov, okres Znojmo  
souřadnice: 49°0'25.86"N, 16°22'7.56"E, ± 300m  
fytochorion: 16. Znojemsko-brněnská pahorkatina  
datum: 1951-08-04  
náleze: Jaroslav Horňanský  
herbář: BRNM  
projekt: Excerpt Atlas  
ID: 14251813

původní jméno: *Lavatera thuringiaca*  
lokalita: Květena jihozáp. Moravy. Vedrovice, na kopečku u dvora "Chrástu", 290 m  
nejbližší obec: Vedrovice, okres Znojmo  
souřadnice: 49°1'22.75"N, 16°23'54.18"E, ± 200m  
nadmořská výška: 290 m  
fytochorion: 16. Znojemsko-brněnská pahorkatina  
datum: 1948-08-21  
náleze: Jaroslav Horňanský  
herbář: BRNM  
projekt: Excerpt Atlas  
ID: 14251818

původní jméno: *Lavatera thuringiaca*  
lokalita: Květena jihozáp. Moravy. Vedrovice, na kopečku u dvora "Chrástu", 290 m  
nejbližší obec: Vedrovice, okres Znojmo  
souřadnice: 49°1'11.63"N, 16°23'45.10"E, ± 200m  
nadmořská výška: 290 m  
fytochorion: 16. Znojemsko-brněnská pahorkatina  
datum: 1948-08-21  
náleze: Jaroslav Horňanský  
herbář: BRNM  
projekt: Excerpt Atlas  
ID: 14251936



původní jméno: *Lavatera thuringiaca*  
lokalita: Květena jihozáp. Moravy. Vedrovice, na mezi u dvora "Chrástu", asi 280 m  
nejbližší obec: Vedrovice, okres Znojmo  
souřadnice: 49°1'11.63"N, 16°23'45.10"E, ± 200m  
nadmořská výška: 280 m  
fytochorion: 16. Znojemsko-brněnská pahorkatina  
datum: 1947-06-26  
náleze: Jaroslav Horňanský  
herbář: BRNM  
projekt: Excerpt Atlas  
ID: 14251811

původní jméno: *Lavatera thuringiaca*  
lokalita: Leskoun u Olbramovic  
nejbližší obec: Moravský Krumlov, okres Znojmo  
souřadnice: 49°0'29.76"N, 16°21'37.97"E, ± 700m  
fytochorion: 16. Znojemsko-brněnská pahorkatina  
datum: 1936-09-03  
náleze: František Švestka  
herbář: BRNM  
projekt: Excerpt Atlas  
ID: 14251943

původní jméno: *Lavatera thuringiaca*  
lokalita: Flora moravica: Nádraží u Krumlova  
nejbližší obec: Moravský Krumlov, okres Znojmo  
souřadnice: 49°2'45.90"N, 16°20'17.25"E, ± 100m  
fytochorion: 16. Znojemsko-brněnská pahorkatina  
datum: 1883-08-25  
náleze: E. Formánek  
herbář: BRNM  
projekt: Excerpt Atlas  
ID: 14255472

#### **6964d**

původní jméno: *Lavatera thuringiaca*  
lokalita: Flora moravica: Moravia merid., distr. Znojmo: Jezeřany-Maršovice, stráž u vinohradu, 1,7 km SZ od obce  
nejbližší obec: Jezeřany-Maršovice, okres Znojmo  
souřadnice: 49°2'39.95"N, 16°25'13.50"E, ± 200m  
nadmořská výška: 265 m  
fytochorion: 16. Znojemsko-brněnská pahorkatina  
datum: 1999-08-20  
náleze: J. Uhlířová  
herbář: BRNU  
projekt: Excerpt Atlas  
ID: 14098148

#### **6965a**

původní jméno: *Lavatera thuringiaca*  
lokalita: Flora moravica: "Stará Hora" u Syrovic (Brno)  
nejbližší obec: Syrovice, okres Brno-venkov  
souřadnice: 49°5'23.00"N, 16°33'5.54"E, ± 400m  
fytochorion: 16. Znojemsko-brněnská pahorkatina  
datum: 1917-08  
náleze: E. Formánek  
herbář: BRNM  
projekt: Excerpt Atlas  
ID: 14255479

**6965b**

původní jméno: orig.: *Lavatera thuringiaca*; J. Chrtek jun. 2022: *Lavatera thuringiaca*  
lokalita: Blučina, suché pastvisko.  
nejbližší obec: Blučina, okres Brno-venkov  
souřadnice: 49°3'17.53"N, 16°38'50.11"E, ± 2000m  
fytochorion: 18a. Dyjsko-svratecký úval  
datum: 1943-08-27  
náleze: s. coll.  
herbář: PRC  
projekt: Excerpt Atlas  
ID: 14439693

**6965c**

původní jméno: *Lavatera thuringiaca*  
lokalita: Flora moravica: distr. Břeclav. Na okraji staré pískovny asi 2 km SV od Pohořelic, východně od státní silnice Brno-Mikulov  
nejbližší obec: Smolín, okres Brno-venkov  
souřadnice: 49°0'6.74"N, 16°33'31.05"E, ± 200m  
fytochorion: 16. Znojensko-brněnská pahorkatina  
datum: 1966-07-08  
náleze: Jiří Unar  
herbář: BRNU  
projekt: Excerpt Atlas  
ID: 14098120

**6965d**

původní jméno: *Lavatera thuringiaca*  
lokalita: Flora moravica. Na svahu Výhonu u Židlochovic  
nejbližší obec: Židlochovice, okres Brno-venkov  
souřadnice: 49°2'30.52"N, 16°38'8.84"E, ± 400m  
fytochorion: 20b. Hustopečská pahorkatina  
datum: 1933-07-06  
náleze: František Švestka  
herbář: BRNM  
projekt: Excerpt Atlas  
ID: 14251937

původní jméno: *Lavatera thuringiaca*  
lokalita: Moravia merid., opp. Židlochovice: collis "Výhon" ca 2 km orient. ab opp.  
nejbližší obec: Židlochovice, okres Brno-venkov  
souřadnice: 49°2'29.73"N, 16°38'21.74"E, ± 400m  
fytochorion: 20b. Hustopečská pahorkatina  
datum: 1986-06-24  
náleze: J. Hašková; J. Zázvorka  
herbář: ROZ  
projekt: Excerpt Atlas  
ID: 14359490

původní jméno: *Lavatera thuringiaca*  
lokalita: Moravia merid., opp. Židlochovice: pars occid. collis Výhon ca 1,5 km orient. ab opp.  
nejbližší obec: Židlochovice, okres Brno-venkov  
souřadnice: 49°2'29.79"N, 16°38'11.78"E, ± 250m  
fytochorion: 20b. Hustopečská pahorkatina  
datum: 1986-06-24  
náleze: J. Hašková; J. Zázvorka  
herbář: ROZ  
projekt: Excerpt Atlas  
poznámka: conf. B. Slavík 1993  
ID: 14359498

původní jméno: orig.: *Lavatera thuringiaca*; M. Ducháček 2022: *Lavatera thuringiaca*  
lokalita: Flora moravica. – Moravia centr.: distr. Brno (merid.): in decliv. fruticosis collis Výhon inter opp. Židlochovice et pag. Blučina, cca 250 m s. m.  
nejbližší obec: Židlochovice, okres Brno-venkov  
souřadnice: 49°2'49.18"N, 16°37'43.58"E, ± 500m  
nadmořská výška: 250 m  
fytochorion: 20b. Hustopečská pahorkatina  
datum: 1966-06-22  
nálezcce: Josef Dostál  
herbář: PR  
projekt: Excerpt Atlas  
poznámka: PR 357609, PR 357610, PR 357611 (3 doklady)  
ID: 14359706

původní jméno: orig.: *Lavatera thuringiaca*; M. Ducháček 2022: *Lavatera thuringiaca*  
lokalita: Plantae čechoslovenicae. – Moravia: Židlochovice: in collinis supra Blučina.  
nejbližší obec: Blučina, okres Brno-venkov  
souřadnice: 49°2'54.64"N, 16°38'16.44"E, ± 500m  
fytochorion: 20b. Hustopečská pahorkatina  
datum: 1930-08  
nálezcce: Ferdinand Weber  
herbář: PR  
projekt: Excerpt Atlas  
poznámka: PR 236087  
ID: 14359707

#### 6966a

původní jméno: *Malva thuringiaca*  
lokalita: 49.0693465 N, 16.6781401 E ± 6 m [Měnin, okolí cyklostezsky podél Litavy SSV od Albrechtova]  
nejbližší obec: Měnin, okres Brno-venkov  
souřadnice: 49°4'9.65"N, 16°40'41.30"E, ± 6m  
fytochorion: 18a. Dyjsko-svratecký úval  
datum: 2023-06-23  
nálezcce: Lukáš Kopřiva  
pramen: <https://www.inaturalist.org/>  
projekt: Excerpt Atlas  
poznámka: foto: <https://www.inaturalist.org/observations/169001262>  
ID: 14521913

#### 6966b

původní jméno: orig.: *Lavatera thuringiaca*; J. Chrtěk jun. 2021: Est!  
lokalita: CZE: Dyjsko-svratecký úval / Ždánický les, Vyškov. Otnice: Otnický potok, ca 2.2 km J od kostela sv. Aloise, ojedinele ve zruderizovaném porostu s dom. *Aster spec. Americana* na valu mezi potokem a tůň; 230–240 m s. m.; N49°04'00", E016°48'44" (WGS-84).  
nejbližší obec: Otnice, okres Vyškov  
souřadnice: 49°4'0.00"N, 16°48'44.00"E  
nadmořská výška: 235-240 m  
fytochorion: 20a. Bučovická pahorkatina  
datum: 2007-07-09  
nálezcce: Rudolf Hlaváček  
herbář: HOMP  
projekt: Excerpt Atlas  
poznámka: HOMP 12030  
ID: 14126310

#### 6966d

původní jméno: orig.: *Lavatera thuringiaca*; M. Ducháček 2022: *Lavatera thuringiaca*  
lokalita: Plantae čechoslovenicae. – Moravia: Klobouky: collis Zagraza supra Borkovany šnejasná lokalita.  
nejbližší obec: Borkovany, okres Břeclav  
souřadnice: 49°1'42.30"N, 16°48'37.22"E, ± 2500m  
fytochorion: 20b. Hustopečská pahorkatina  
datum: 1924-08-16  
nálezcce: Ferdinand Weber  
herbář: PR  
projekt: Excerpt Atlas  
poznámka: PR 236064  
ID: 14359785

**6967a**

původní jméno: *Lavatera thuringiaca*  
lokalita: Flora moravica, 77a. Ždán. les, VY, Kobeřice u Brna. Okraj lesní cesty v habřině v trati Vlčák, 250 m JJZ háj. Horáček, 1.55 km J  
kostela v obci, ojed., 260 m s. m.  
nejbližší obec: Kobeřice u Brna, okres Vyškov  
souřadnice: 49°4'43.97"N, 16°53'21.75"E, ± 50m  
nadmořská výška: 260 m  
fytochorion: 20a. Bučovická pahorkatina  
datum: 1994-07-25  
náleze: Radomír Řepka  
herbář: BRNM  
projekt: Excerpt Atlas  
ID: 14251782

původní jméno: *Lavatera thuringiaca*  
lokalita: Flora Moravica. Slavkov: In fruticosis stepposis supra pag. Milešovice  
nejbližší obec: Milešovice, okres Vyškov  
souřadnice: 49°5'3.82"N, 16°51'7.39"E, ± 1200m  
fytochorion: 20a. Bučovická pahorkatina  
datum: 1973-08-23  
náleze: Ferdinand Weber  
herbář: BRNM  
projekt: Excerpt Atlas  
ID: 14251851

původní jméno: *Lavatera thuringiaca*  
lokalita: Flora Moravica. Slavkov: In stepposis supra Lovčičky  
nejbližší obec: Lovčičky, okres Vyškov  
souřadnice: 49°4'5.83"N, 16°50'57.01"E, ± 1000m  
fytochorion: 20a. Bučovická pahorkatina  
datum: 1970-07-28  
náleze: Ferdinand Weber  
herbář: BRNM  
projekt: Excerpt Atlas  
ID: 14251849

původní jméno: *Lavatera thuringiaca*  
lokalita: Plantae Českoslovenicae. Slavkov: In decl. stepp. et. frutic. supra Milešovice  
nejbližší obec: Milešovice, okres Vyškov  
souřadnice: 49°5'1.39"N, 16°51'22.69"E, ± 600m  
fytochorion: 20a. Bučovická pahorkatina  
datum: 1973-08-13  
náleze: F. Weber  
herbář: OLM  
projekt: Excerpt Atlas  
ID: 14260733

původní jméno: *Lavatera thuringiaca*  
lokalita: Dřínový kopec, poměrně zachovalá akátina (49°05'56" N, 16°52'02" E)  
nejbližší obec: Kobeřice u Brna, okres Vyškov  
souřadnice: 49°5'56.00"N, 16°52'2.00"E  
nadmořská výška: 260 m  
fytochorion: 20a. Bučovická pahorkatina  
datum: 2006-07-11  
náleze: T. Vymyslický  
pramen: Grulich V. [ed.] (2007): Výsledky floristického kursu České botanické společnosti ve Slavkově u Brna (9–14. července 2006). -  
Zpr. Čes. Bot. Společ. 42, Příl. 2007/2: 1–60.  
projekt: FK ČBS  
ID: 8797810

původní jméno: *Lavatera thuringiaca*

lokality: louka s korytem potoka V od rybníka Nový po kaskádu rybníčků, ca 2 km JJV – 2,3 km JV od kostela sv. Jiljí v obci

nejbližší obec: Kobeřice u Brna, okres Vyškov

souřadnice: 49°4'28.68"N, 16°52'23.74"E, ± 2500m

nadmořská výška: 250-260 m

fytochorion: 77a. Ždánický les

datum: 2006-07-12

nálezce: L. Čech

pramen: Grulich V. [ed.] (2007): Výsledky floristického kursu České botanické společnosti ve Slavkově u Brna (9–14. července 2006). -

Zpr. Čes. Bot. Společ. 42, Příl. 2007/2: 1–60.

projekt: FK ČBS

ID: 8797820

původní jméno: *Lavatera thuringiaca*

lokality: stepní vegetace mezi obcí a Milešovicemi (49°04'52" N, 16°52'13" E)

nejbližší obec: Kobeřice u Brna, okres Vyškov

souřadnice: 49°4'52.00"N, 16°52'13.00"E

nadmořská výška: 260 m

fytochorion: 20a. Bučovická pahorkatina

datum: 2006-07-11

nálezce: T. Vymyslický

pramen: Grulich V. [ed.] (2007): Výsledky floristického kursu České botanické společnosti ve Slavkově u Brna (9–14. července 2006). -

Zpr. Čes. Bot. Společ. 42, Příl. 2007/2: 1–60.

projekt: FK ČBS

ID: 8797809

původní jméno: *Lavatera thuringiaca*

lokality: okolí spodního rybníčku z kaskády, ca 2,3 km JV od kostela sv. Jiljí v obci (49° 04'38" N, 16° 54' 43" E)

nejbližší obec: Kobeřice u Brna, okres Vyškov

souřadnice: 49°4'38.00"N, 16°54'43.00"E

nadmořská výška: 260 m

fytochorion: 77a. Ždánický les

datum: 2006-07-12

nálezce: L. Čech

pramen: Grulich V. [ed.] (2007): Výsledky floristického kursu České botanické společnosti ve Slavkově u Brna (9–14. července 2006). -

Zpr. Čes. Bot. Společ. 42, Příl. 2007/2: 1–60.

projekt: FK ČBS

ID: 8797819

původní jméno: *Lavatera thuringiaca*

lokality: 77a. Ždánický les, 6967a, Velké Hostěrádky (distr. Břeclav): zarůstající světlina mezi lesem a cestou (dříve možná složiště dřeva) 2,175 km S–SV od kostela v obci, 49°03'05,0"N, 16°52'31,8"E, 245 m n. m.

nejbližší obec: Velké Hostěrádky, okres Břeclav

souřadnice: 49°3'5.00"N, 16°52'31.80"E

nadmořská výška: 245 m

fytochorion: 77a. Ždánický les

datum: 2018-07-11

nálezce: Libor Ambrozek

pramen: Lustyk P. & Doležal J. [eds] (2019): Additamenta ad floram Reipublicae Bohemicae. XVII. – Zprávy Čes. Bot. Společ. 54:

47–148.

projekt: Florlit

poznámka: str. 131; uvedeno jako průvodní druh u druhu *Stachys germanica*

ID: 13960316

#### **6967b**

původní jméno: *Lavatera thuringiaca*

lokality: Distr. Vyškov: Rašovice, Konůvky, paseka v závěru údolí, 3,5 km JJV obce

nejbližší obec: Heršpice, okres Vyškov

souřadnice: 49°5'25.50"N, 16°57'57.55"E, ± 300m

fytochorion: 77a. Ždánický les

datum: 1986-08-11

nálezce: Vít Grulich

herbář: MMI

projekt: Excerpt Atlas

ID: 14189512

původní jméno: *Lavatera thuringiaca*

lokality: Flora moravica, 77a. Ždán. les, VY, Kobeřice u Brna. Okraj dubohabřiny u břehu 1. (dolního) násadového rybníka v údolí za Novým rybníkem, 2,7 km JV kostela v obci, vz. roztr., 270 m s. m.

nejbližší obec: Kobeřice u Brna, okres Vyškov

souřadnice: 49°4'30.56"N, 16°54'59.12"E, ± 150m

nadmořská výška: 270 m

fytochorion: 77a. Ždánický les

datum: 1994-07-22

nálezce: Radomír Řepka

herbář: BRNM

projekt: Excerpt Atlas

ID: 14251781

#### 6967c

původní jméno: *Lavatera thuringiaca*

lokality: travnatý svah na levé straně údolí v JV části lesa Randler 2,0 km VSV od kostela Nanebevzetí panny Marie v obci

nejbližší obec: Borkovany, okres Břeclav

souřadnice: 49°1'28.67"N, 16°52'23.74"E, ± 2500m

nadmořská výška: 245-260 m

fytochorion: 20b. Hustopečská pahorkatina

datum: 2006-07-13

nálezce: V. Grulich

pramen: Grulich V. [ed.] (2007): Výsledky floristického kursu České botanické společnosti ve Slavkově u Brna (9–14. července 2006). -

Zpr. Čes. Bot. Společ. 42, Příl. 2007/2: 1–60.

projekt: FK ČBS

ID: 8797813

#### 6967d

původní jméno: orig.: *Lavatera thuringiaca*; M. Ducháček 2022: *Lavatera thuringiaca*

lokality: Plantae czechoslovenicae. – Hodonín: in fruticetis step. prope pag. Dambořice.

nejbližší obec: Dambořice, okres Hodonín

souřadnice: 49°2'28.90"N, 16°55'7.65"E, ± 2000m

fytochorion: 20b. Hustopečská pahorkatina

datum: 1968-09-06

nálezce: Ferdinand Weber

herbář: PR

projekt: Excerpt Atlas

poznámka: PR 285911

ID: 14359778

#### 6968a

původní jméno: *Lavatera thuringiaca*

lokality: v obci, ca 220-240 m n. m.

nejbližší obec: Lovčice, okres Hodonín

souřadnice: 49°4'28.69"N, 17°2'23.74"E, ± 2500m

nadmořská výška: 220-240 m

fytochorion: 20b. Hustopečská pahorkatina

datum: 2006-07-10

nálezce: J. Štěpánek

pramen: Grulich V. [ed.] (2007): Výsledky floristického kursu České botanické společnosti ve Slavkově u Brna (9–14. července 2006). -

Zpr. Čes. Bot. Společ. 42, Příl. 2007/2: 1–60.

projekt: FK ČBS

ID: 8797815

#### 6968b

původní jméno: *Lavatera thuringiaca*

lokality: V lese na Výskokách

nejbližší obec: Bohuslavice, okres Hodonín

souřadnice: 49°3'15.23"N, 17°6'45.26"E, ± 300m

fytochorion: 20b. Hustopečská pahorkatina

datum: 1901-07-28

nálezce: Jaromír Martoch

herbář: BRNM

projekt: Excerpt Atlas

ID: 14251832

původní jméno: *Lavatera thuringiaca*  
lokalita: 352.Jestřabice, údolí Kyjovky S žel. zastávky  
nejbližší obec: Jestřabice, okres Hodonín  
souřadnice: 49°5'32.07"N, 17°6'43.80"E, ± 300m  
nadmořská výška: 215 m  
fytochorion: 77a. Ždánický les  
datum: 1987  
náleze: Viktor Pluhař  
pramen: Grulich V. (1989): Výsledky floristického kursu ČSBS v Uherském Hradišti 1987. - Odbor kultury ONV, Uherské Hradiště.  
projekt: FLDOK  
ID: 8689428

**6968c**

původní jméno: *Lavatera thuringiaca*  
lokalita: Flora moravica, Distr. Kyjov, NPP Na Adamcích, asi 1 km JZ od obce Želetice, výslunná stráž  
nejbližší obec: Želetice, okres Hodonín  
souřadnice: 49°0'26.20"N, 16°59'56.19"E, ± 350m  
nadmořská výška: 230 m  
fytochorion: 20b. Hustopečská pahorkatina  
datum: 1994-07-24  
náleze: Marcela Kobzinková  
herbář: BRNU  
projekt: Excerpt Atlas  
ID: 14098138

původní jméno: *Lavatera thuringiaca*  
lokalita: Želetice - Adamce  
nejbližší obec: Želetice, okres Hodonín  
souřadnice: 49°0'23.32"N, 16°59'57.95"E, ± 400m  
fytochorion: 20b. Hustopečská pahorkatina  
datum: 1955-09-17  
náleze: P. Švanda  
herbář: BRNM  
projekt: Excerpt Atlas  
ID: 14251831

původní jméno: *Lavatera thuringiaca*  
lokalita: Sobůlky u Kyjova  
nejbližší obec: Sobůlky, okres Hodonín  
souřadnice: 49°1'11.80"N, 17°4'43.12"E, ± 700m  
fytochorion: 20b. Hustopečská pahorkatina  
datum: s. d.  
náleze: Josef Churý  
herbář: BRNM  
projekt: Excerpt Atlas  
ID: 14251838

původní jméno: *Lavatera thuringiaca*  
lokalita: Želetice - SPR Adamce  
nejbližší obec: Želetice, okres Hodonín  
souřadnice: 49°0'23.32"N, 16°59'57.95"E, ± 400m  
fytochorion: 20b. Hustopečská pahorkatina  
datum: 1987-07-28  
náleze: Ivana Hlobilová  
herbář: OLM  
projekt: Excerpt Atlas  
ID: 14258902

původní jméno: *Lavatera thuringiaca*  
lokalita: Flora Moravica Kyjov: In decliv. ad Stavěšice  
nejbližší obec: Stavěšice, okres Hodonín  
souřadnice: 49°0'8.34"N, 17°1'45.12"E, ± 600m  
fytochorion: 20b. Hustopečská pahorkatina  
datum: 1957-07-07  
náleze: F. Weber  
herbář: OLM  
projekt: Excerpt Atlas  
ID: 14260735

původní jméno: *Lavatera thuringiaca*  
lokalita: Flora moravica. Kyjov: in nemorum Hrastavec ad pag. Dražůvky.  
nejbližší obec: Dražůvky, okres Hodonín  
souřadnice: 49°1'19.77"N, 17°1'43.53"E, ± 1000m  
fytochorion: 20b. Hustopečská pahorkatina  
datum: 1931-08  
náleze: F. Weber  
herbář: OLM  
projekt: Excerpt Atlas  
ID: 14260729

původní jméno: *Lavatera thuringiaca*  
lokalita: Flora moravica. Kyjov: in stepposis supra pag. Archlebov.  
nejbližší obec: Archlebov, okres Hodonín  
souřadnice: 49°2'37.36"N, 17°0'15.16"E, ± 1000m  
fytochorion: 20b. Hustopečská pahorkatina  
datum: 1930-08  
náleze: F. Weber  
herbář: OLM  
projekt: Excerpt Atlas  
ID: 14260728

původní jméno: orig.: *Lavatera thuringiaca*; M. Ducháček 2022: *Lavatera thuringiaca*  
lokalita: Plantae čechoslovenicae. – Kyjov: in stepp. supra pag. Stavěšice.  
nejbližší obec: Stavěšice, okres Hodonín  
souřadnice: 49°0'5.81"N, 17°1'49.44"E, ± 2000m  
fytochorion: 20b. Hustopečská pahorkatina  
datum: 1969-09-30  
náleze: Ferdinand Weber  
herbář: PR  
projekt: Excerpt Atlas  
poznámka: PR 285900  
ID: 14359780

původní jméno: orig.: *Lavatera thuringiaca*; M. Ducháček 2022: *Lavatera thuringiaca*  
lokalita: Plantae čechoslovenicae. – Kyjov: in vinetis supra pag. Archlebov.  
nejbližší obec: Archlebov, okres Hodonín  
souřadnice: 49°2'39.35"N, 17°0'14.42"E, ± 2000m  
fytochorion: 20b. Hustopečská pahorkatina  
datum: 1968-09-06  
náleze: Ferdinand Weber  
herbář: PR  
projekt: Excerpt Atlas  
poznámka: PR 285912  
ID: 14359779



původní jméno: orig.: *Lavatera thuringiaca*; M. Ducháček 2022: *Lavatera thuringiaca*  
lokalita: Plantae Českoslovenicae. – Moravia: Kyjov: in nemorum Hrastavec [= Chrástovec] prope Dražůvky.  
nejbližší obec: Dražůvky, okres Hodonín  
souřadnice: 49°1'15.57"N, 17°1'45.34"E, ± 500m  
fytochorion: 20b. Hustopečská pahorkatina  
datum: 1934-08-26  
náleze: Ferdinand Weber  
herbář: PR  
projekt: Excerpt Atlas  
poznámka: PR 236083  
ID: 14359777

původní jméno: *Lavatera thuringiaca*  
lokalita: rezervace Na Adamcích, stepní svahy a bývalé extenzivní sady, 0,8–1,1 km JZ od kostela sv. Jakuba v obci; kvadranty 6967d, 6968c  
nejbližší obec: Želetice, okres Hodonín  
souřadnice: 49°0'24.48"N, 16°59'58.18"E, ± 200m  
nadmořská výška: 210-250 m  
fytochorion: 20b. Hustopečská pahorkatina  
datum: 2006-07-11  
náleze: V. Grulich  
pramen: Grulich V. [ed.] (2007): Výsledky floristického kursu České botanické společnosti ve Slavkově u Brna (9–14. července 2006). - Zpr. Čes. Bot. Společ. 42, Příl. 2007/2: 1–60.  
projekt: FK ČBS  
ID: 8797814

původní jméno: *Lavatera thuringiaca*  
lokalita: 12. Slavkov u Brna: V obce Dražůvky u Archlebova  
nejbližší obec: Dražůvky u Archlebova, okres Hodonín  
souřadnice: 49°1'28.68"N, 17°2'23.74"E, ± 2500m  
fytochorion: 20b. Hustopečská pahorkatina  
datum: 1968  
pramen: Neuhäusl R. & Neuhäuslová-Novotná Z. (1968): Floristický materiál ke květeně Moravy I. Floristický materiál ke květeně Moravy II. - Zpr. Čes. Bot. Společ. 3: 147-160.  
projekt: FLDOK  
ID: 9282982

původní jméno: *Lavatera thuringiaca*  
lokalita: NPP Na Adamcích  
nejbližší obec: Želetice u Kyjova, okres Hodonín  
souřadnice: 49°0'25.09"N, 17°0'5.40"E  
fytochorion: 20b. Hustopečská pahorkatina  
datum: 2004  
náleze: Jaroslav Čáp  
pramen: Čáp Jaroslav. : Inventarizační průzkum NPP Na Adamcích floristická inventarizace. , 2005. ISBN .  
projekt: NDOP  
poznámka: Datum nálezu: 18.05.2004 - 07.09.2005  
ID: 6613453

#### **6969b**

původní jméno: *Lavatera thuringiaca*  
lokalita: Stříbrnice, pusté místo s navážkou zeminy na začátku ulice směrem na Vrchní dolče, asi 400 m jz. od kostela sv. Prokopa  
nejbližší obec: Stříbrnice, okres Uherské Hradiště  
souřadnice: 49°3'24.16"N, 17°18'24.23"E, ± 10m  
nadmořská výška: 240 m  
fytochorion: 20b. Hustopečská pahorkatina  
datum: 2018-10-09  
náleze: Karel Fajmon  
projekt: Excerpt Atlas  
poznámka: dva kvetoucí trsy  
ID: 14519782

**6969c**

původní jméno: *Lavatera thuringiaca*  
lokalita: Skalka - Hošťálka  
nejbližší obec: Skalka, okres Hodonín  
souřadnice: 49°2'12.52"N, 17°13'0.40"E, ± 150m  
fytochorion: 20b. Hustopečská pahorkatina  
datum: 1953-07  
náleze: P. Švanda  
herbář: BRNM  
projekt: Excerpt Atlas  
ID: 14251828

**6969d**

původní jméno: *Lavatera thuringiaca*  
lokalita: Česká republika, distr. Uherské Hradiště: Újezdec, křoviny u polní cesty 1,3 km VSV obce  
nejbližší obec: Újezdec, okres Uherské Hradiště  
souřadnice: 49°2'24.63"N, 17°17'20.14"E, ± 300m  
nadmořská výška: 270 m  
fytochorion: 20b. Hustopečská pahorkatina  
datum: 1997-07-30  
náleze: Petr Novotný  
herbář: BRNU  
projekt: Excerpt Atlas  
ID: 14098135

původní jméno: *Lavatera thuringiaca*  
lokalita: 422.Domanín, křovinatý a travnatý svah nad silnicí 2 km SSZ obce  
nejbližší obec: Domanín, okres Uherské Hradiště  
souřadnice: 49°0'57.10"N, 17°16'49.40"E, ± 150m  
nadmořská výška: 220 m  
fytochorion: 20b. Hustopečská pahorkatina  
datum: 1987  
náleze: Vít Grulich  
pramen: Grulich V. (1989): Výsledky floristického kursu ČSBS v Uherském Hradišti 1987. - Odbor kultury ONV, Uherské Hradiště.  
projekt: FLDOK  
ID: 8691079

**6970c**

původní jméno: *Lavatera thuringiaca*  
lokalita: Flora moravica. 18b. Dolnomoravský úval, 6970c, Polešovice (distr. Uherské Hradiště), Zmolky, na březích nově  
zbudovaných rybníčků 2,2 km JJV od kostela, 180 m n. m.  
nejbližší obec: Polešovice, okres Uherské Hradiště  
souřadnice: 49°0'56.00"N, 17°20'56.00"E  
nadmořská výška: 180 m  
fytochorion: 20b. Hustopečská pahorkatina  
datum: 2017-09-20  
náleze: Petr Batoušek  
herbář: BRNM  
projekt: Excerpt Atlas  
ID: 14251863

**6971c**

původní jméno: bez určení  
lokalita: Distr. Uherské Hradiště: Popovice, strážka nad tratí 0,3 km JV nádraží  
nejbližší obec: Popovice, okres Uherské Hradiště  
souřadnice: 49°2'42.28"N, 17°31'54.24"E, ± 100m  
fytochorion: 19. Bílé Karpaty stepní  
datum: 1983-09-12  
náleze: Vít Grulich  
herbář: MMI  
projekt: Excerpt Atlas  
ID: 14189525

původní jméno: *Lavatera thuringiaca*

lokality: 10. Uherské Hradiště: les Hluboček Z obce Vlčnov, J svah

nejbližší obec: Vlčnov, okres Uherské Hradiště

souřadnice: 49°1'28.71"N, 17°32'23.75"E, ± 2500m

fytochorion: 19. Bílé Karpaty stepní

datum: 1968

pramen: Neuhäusl R. & Neuhäuslová-Novotná Z. (1968): Floristický materiál ke květeně Moravy I. Floristický materiál ke květeně Moravy II. - Zpr. Čs. Bot. Společ. 3: 147-160.

projekt: FLDOK

ID: 9288428

původní jméno: *Lavatera thuringiaca*

lokality: /133/ Hluk u Uh. Hradiště: u polní cesty k Hlubočku, 1 km S obce

nejbližší obec: Hluk u Uh. Hradiště, okres Uherské Hradiště

souřadnice: 49°1'28.71"N, 17°32'23.75"E, ± 2500m

fytochorion: 19. Bílé Karpaty stepní

datum: 1967

pramen: Tomášek J. (1968): Druhý příspěvek ke květeně jihovýchodní Moravy. - Zpr. Čs. Bot. Společ. 3: 80-86.

projekt: FLDOK

poznámka: pořídka

ID: 9295432

původní jméno: *Lavatera thuringiaca*

lokality: 1. Hluboček: smíšený les S obce Hluk, obklopen semixerofilními loukami a vlhčími loukami a také sady a poli

nejbližší obec: Hluk, okres Uherské Hradiště

souřadnice: 49°0'13.00"N, 17°31'43.00"E

nadmořská výška: 230-410 m

fytochorion: 19. Bílé Karpaty stepní

datum: s. d.

pramen: Hájek M. (1996): Floristický materiál z okolí Hluku. - Sborn. Přírod. Klubu Uherské Hradiště 1: 18-27.

projekt: FLDOK

ID: 9688558

původní jméno: *Lavatera thuringiaca* L.

lokality: Popovice, travnatá stráž nad nádražím ČSD 1SV

nejbližší obec: Popovice u Uherského Hradiště, okres Uherské Hradiště

souřadnice: 49°2'49.30"N, 17°31'38.08"E, ± 220m

fytochorion: 19. Bílé Karpaty stepní

datum: 1976

nálezce: Jaroslav Tomášek

pramen: FAS 14/5

projekt: Slavíkův archiv

poznámka: trať vede na J od Popovic

ID: 13221957

původní jméno: *Lavatera thuringiaca*

lokality: Hluk, Hluboček - 6971-33

nejbližší obec: Hluk, okres Uherské Hradiště

souřadnice: 49°0'45.00"N, 17°31'14.98"E, ± 1588m

fytochorion: 19. Bílé Karpaty stepní

datum: 1987

nálezce: M. Hájek

pramen: Hájek M. Sborn. Přírod. Klubu Uherské Hradiště 1: 18-27: Floristický materiál z okolí Hluku. , 1996.

projekt: NDOP

poznámka: Datum nálezů: 01.01.1987 - 31.12.1995

ID: 7656876

původní jméno: *Lavatera thuringiaca*  
lokality: Vlčnov, Hluboček - 6971-33  
nejbližší obec: Hluk, okres Uherské Hradiště  
souřadnice: 49°0'45.00"N, 17°31'14.98"E, ± 1588m  
fytochorion: 19. Bílé Karpaty stepní  
datum: 1958  
náleze: R. Neuhäusl; Z. Neuhäuslová-Novotná  
pramen: Neuhäusl R., Neuhäuslová-Novotná Z. Zpr. Čs. Bot. Společ. 4: 86-105: Floristický materiál ke květeně Moravy III. , 1969.  
projekt: NDOP  
poznámka: Datum nálezů: 01.01.1958 - 31.12.1968  
ID: 7405541

#### 6971d

původní jméno: *Lavatera thuringiaca*  
lokality: 260. Vlčnov, JZ okraj lesa Obora a přilehlé svahy  
nejbližší obec: Vlčnov, okres Uherské Hradiště  
souřadnice: 49°1'40.32"N, 17°34'53.76"E, ± 500m  
nadmořská výška: 260 m  
fytochorion: 19. Bílé Karpaty stepní  
datum: 1987  
náleze: Bohumil Trávníček  
pramen: Grulich V. (1989): Výsledky floristického kursu ČSBS v Uherském Hradišti 1987. - Odbor kultury ONV, Uherské Hradiště.  
projekt: FLDOK  
ID: 8686258

původní jméno: *Lavatera thuringiaca*  
lokality: Vlčnov, Obora - 6971-41  
nejbližší obec: Drslavice, okres Uherské Hradiště  
souřadnice: 49°2'15.00"N, 17°36'14.98"E, ± 1586m  
fytochorion: 19. Bílé Karpaty stepní  
datum: 1987-07-05  
náleze: Bohumil Trávníček  
pramen: Grulich V. : Výsledky floristického kursu ČSBS v Uherském Hradišti 1987. Odbor kultury Okresního národního výboru, Uherské Hradiště, 1989.  
projekt: NDOP  
ID: 7542759

#### 6972b

původní jméno: *Lavatera thuringiaca*  
lokality: /132/ Luhačovice: výslunná mez 2 km JV obce  
nejbližší obec: Luhačovice, okres Uherské Hradiště  
souřadnice: 49°4'28.73"N, 17°47'23.75"E, ± 2500m  
fytochorion: 78. Bílé Karpaty lesní  
datum: 1967  
pramen: Tomášek J. (1968): Druhý příspěvek ke květeně jihovýchodní Moravy. - Zpr. Čs. Bot. Společ. 3: 80-86.  
projekt: FLDOK  
ID: 9295431

původní jméno: *Lavatera thuringiaca*  
lokality: Luhačovice - 6972-21  
nejbližší obec: Přečkovice, okres Uherské Hradiště  
souřadnice: 49°5'15.00"N, 17°46'14.98"E, ± 1583m  
fytochorion: 78. Bílé Karpaty lesní  
datum: 1967  
náleze: J. Tomášek  
pramen: Tomášek J. Zpr. Čs. Bot. Společ. 3: 80-86: Druhý příspěvek ke květeně jihovýchodní Moravy. , 1968.  
projekt: NDOP  
ID: 7468658

původní jméno: *Lavatera thuringiaca*  
lokalita: Luhačovice - 6972-21  
nejbližší obec: Přečkovice, okres Uherské Hradiště  
souřadnice: 49°5'15.00"N, 17°46'14.98"E, ± 1583m  
fytochorion: 78. Bílé Karpaty lesní  
datum: 1967  
nálezc: J. Tomášek  
pramen: Tomášek J. Zpr. Čs. Bot. Společ. 12: 35-43: Některé zajímavé nálezy z Gottwaldovska. , 1974.  
projekt: NDOP  
ID: 7405151

#### 6972c

původní jméno: *Lavatera thuringiaca*  
lokalita: /134/ Újezdec u Luhačovic: u železnič.trati, 1 km V k Šumicím  
nejbližší obec: Újezdec u Luhačovic, okres Uherské Hradiště  
souřadnice: 49°1'28.72"N, 17°42'23.76"E, ± 2500m  
fytochorion: 19. Bílé Karpaty stepní  
datum: 1967  
pramen: Tomášek J. (1968): Druhý příspěvek ke květeně jihovýchodní Moravy. - Zpr. Čs. Bot. Společ. 3: 80-86.  
projekt: FLDOK  
ID: 9295435

původní jméno: *Lavatera thuringiaca*  
lokalita: Šumice - 6972-31  
nejbližší obec: Újezdec u Luhačovic, okres Uherské Hradiště  
souřadnice: 49°2'15.00"N, 17°41'14.98"E, ± 1585m  
fytochorion: 19. Bílé Karpaty stepní  
datum: 1996  
nálezc: P. Novotný  
pramen: Novotný P. diplomová práce: Floristická studie území severovýchodně od Uherského Brodu. knih. Úst. bot. a zool. Přírod. fak. Masaryk. univ., Brno, 1998.  
projekt: NDOP  
poznámka: Datum nálezu: 01.01.1996 - 31.12.1997  
ID: 7764781

původní jméno: *Lavatera thuringiaca*  
lokalita: Újezdec - Šumice - 6972-31  
nejbližší obec: Újezdec u Luhačovic, okres Uherské Hradiště  
souřadnice: 49°2'15.00"N, 17°41'14.98"E, ± 1585m  
fytochorion: 19. Bílé Karpaty stepní  
datum: 1967  
nálezc: J. Tomášek  
pramen: Tomášek J. Zpr. Čs. Bot. Společ. 3: 80-86: Druhý příspěvek ke květeně jihovýchodní Moravy. , 1968.  
projekt: NDOP  
ID: 7540715

#### 6972d

původní jméno: *Lavatera thuringiaca*  
lokalita: U2- N 1. Uherské Hradiště: Záhorovice: obec (6972d 1926)  
nejbližší obec: Záhorovice, okres Uherské Hradiště  
souřadnice: 49°1'18.00"N, 17°46'29.00"E  
fytochorion: 19. Bílé Karpaty stepní  
datum: 1926  
pramen: Staněk S., Jongepierová I. & Jongepier J. W. (1996): Historická květena Bílých Karpat. - Sborn. Přírod. Klubu Uherské Hradiště, suppl. [1]: 1-194.  
projekt: FLDOK  
poznámka: tab.49.  
ID: 9752084

**6973a**

původní jméno: *Lavatera thuringiaca*  
lokality: Flora moravica: Bílé Karpaty - Šanov, S hranice obce na zelené turistické značce  
nejbližší obec: Šanov, okres Zlín  
souřadnice: 49°3'7.68"N, 17°53'51.22"E, ± 250m  
fytochorion: 78. Bílé Karpaty lesní  
datum: 1998-07-17  
náleze: Zdenka Otýpková  
herbář: BRNU  
projekt: Excerpt Atlas  
ID: 14098154

**6973b**

původní jméno: *Lavatera thuringiaca*  
lokality: Z2- A 1b. Zlín: Bohuslavice nad Vlárí: obec (6973b 1927b)  
nejbližší obec: Bohuslavice nad Vlárí, okres Zlín  
souřadnice: 49°5'25.00"N, 17°55'43.00"E  
fytochorion: 78. Bílé Karpaty lesní  
datum: 1927  
pramen: Staněk S., Jongepierová I. & Jongepier J. W. (1996): Historická květena Bílých Karpat. - Sborn. Přírod. Klubu Uherské Hradiště, suppl. [1]: 1-194.  
projekt: FLDOK  
ID: 9755576

původní jméno: *Lavatera thuringiaca*  
lokality: Z2- A 1a. Zlín: Bohuslavice nad Vlárí: obec (6973b 1926a)  
nejbližší obec: Bohuslavice nad Vlárí, okres Zlín  
souřadnice: 49°5'25.00"N, 17°55'43.00"E  
fytochorion: 78. Bílé Karpaty lesní  
datum: 1926  
pramen: Staněk S., Jongepierová I. & Jongepier J. W. (1996): Historická květena Bílých Karpat. - Sborn. Přírod. Klubu Uherské Hradiště, suppl. [1]: 1-194.  
projekt: FLDOK  
poznámka: tab.49.  
ID: 9755489

**6973c**

původní jméno: *Lavatera thuringiaca*  
lokality: U2- H 1c. Uherské Hradiště: Pitín: obec (6973c 1941c)  
nejbližší obec: Pitín, okres Uherské Hradiště  
souřadnice: 49°2'14.00"N, 17°51'6.00"E  
fytochorion: 78. Bílé Karpaty lesní  
datum: 1941  
pramen: Staněk S., Jongepierová I. & Jongepier J. W. (1996): Historická květena Bílých Karpat. - Sborn. Přírod. Klubu Uherské Hradiště, suppl. [1]: 1-194.  
projekt: FLDOK  
poznámka: tab.49.  
ID: 9749949

**6974a**

původní jméno: *Lavatera thuringiaca*  
lokality: /131/ Návojná: u silnice nedaleko železnič. zastávky, 3 km J obce  
nejbližší obec: Návojná, okres Zlín  
souřadnice: 49°4'28.74"N, 18°2'23.76"E, ± 2500m  
fytochorion: 78. Bílé Karpaty lesní  
datum: 1965  
pramen: Tomášek J. (1968): Druhý příspěvek ke květeně jihovýchodní Moravy. - Zpr. Čs. Bot. Společ. 3: 80-86.  
projekt: FLDOK  
ID: 9295430

původní jméno: *Lavatera thuringiaca*  
lokalita: Z2- O 9a. Zlín: Štěpán: Petrova studně (6974a 1926a)  
nejbližší obec: Svatý Štěpán, okres Zlín  
souřadnice: 49°3'12.00"N, 18°2'47.00"E  
fytochorion: 78. Bílé Karpaty lesní  
datum: 1926  
pramen: Staněk S., Jongepierová I. & Jongepier J. W. (1996): Historická květena Bílých Karpat. - Sborn. Přírod. Klubu Uherské Hradiště, suppl. [1]: 1-194.  
projekt: FLDOK  
ID: 9764453

původní jméno: *Lavatera thuringiaca*  
lokalita: Z2- C 6b. Zlín: Bylnice: Hluboče (6974a 1926b)  
nejbližší obec: Bylnice, okres Zlín  
souřadnice: 49°3'33.00"N, 18°3'10.00"E  
fytochorion: 78. Bílé Karpaty lesní  
datum: 1926  
pramen: Staněk S., Jongepierová I. & Jongepier J. W. (1996): Historická květena Bílých Karpat. - Sborn. Přírod. Klubu Uherské Hradiště, suppl. [1]: 1-194.  
projekt: FLDOK  
ID: 9758962

#### 6974b

původní jméno: *Lavatera thuringiaca*  
lokalita: Brumov - 6974-21  
nejbližší obec: Nedašov, okres Zlín  
souřadnice: 49°5'15.00"N, 18°6'14.98"E, ± 1577m  
fytochorion: 78. Bílé Karpaty lesní  
datum: 1856  
nálezc: J. Sapetza  
pramen: Sapetza J. Verh. Zool.-Bot. Ges. Österr. 6: 471-474: Beitrag zur Flora von Mähren und Schlesien. , 1856.  
projekt: NDOP  
ID: 7522518

#### 6974c

původní jméno: *Lavatera thuringiaca*  
lokalita: Flora moravica: Vlára: versus Sv. Štěpán in frutic.  
nejbližší obec: Svatý Štěpán, okres Zlín  
souřadnice: 49°2'50.27"N, 18°1'51.19"E, ± 1500m  
fytochorion: 78. Bílé Karpaty lesní  
datum: 1932-07-18  
nálezc: Josef Podpěra  
herbář: BRNU  
projekt: Excerpt Atlas  
ID: 14098115

původní jméno: orig.: *Lavatera thuringiaca*; M. Ducháček 2021: *Lavatera thuringiaca*  
lokalita: 78. Bílé Karpaty lesní, 6974c, Štítná nad Vláří-Popov (distr. Zlín): okraj cesty na hřbetu nad samotou Pláňava asi 2,4 km JJZ od železniční stanice Bylnice, 49°2'48.6"N 18°0'28.0"E, 614 m n. m.  
nejbližší obec: Štítná nad Vláří-Popov, okres Zlín  
souřadnice: 49°2'48.60"N, 18°0'28.00"E  
nadmořská výška: 614 m  
fytochorion: 78. Bílé Karpaty lesní  
datum: 2005-09-11  
nálezc: M. Dančák  
herbář: OL  
projekt: Excerpt Atlas  
poznámka: 2 doklady; provizorní schedy, v OL bude opatřeno databázovou schedou  
ID: 14177645

### 7061b

původní jméno: orig.: *Lavatera thuringiaca* y *obtusifolia*; J. Chrtek jun. 2022: *Lavatera thuringiaca*  
lokalita: Jaispitz [= Jevišovice] bei Znaim.  
nejbližší obec: Jevišovice, okres Znojmo  
souřadnice: 48°59'14.27"N, 15°59'23.26"E, ± 800m  
fytochorion: 68. Moravské podhůří Vysočiny  
datum: 1873  
náleze: Adolf Oborny  
herbář: PRC  
projekt: Excerpt Atlas  
ID: 14439690

### 7062c

původní jméno: *Malva thuringiaca*  
lokalita: 48.9365376 N, 16.0531933 E ± 23 m [Plaveč, les u cesty k zřícenině hradu Lapikus]  
nejbližší obec: Plaveč, okres Znojmo  
souřadnice: 48°56'11.54"N, 16°3'11.50"E, ± 23m  
fytochorion: 68. Moravské podhůří Vysočiny  
datum: 2020-07-10  
náleze: Petr Šíma  
pramen: <https://www.inaturalist.org/>  
projekt: Excerpt Atlas  
poznámka: foto: <https://www.inaturalist.org/observations/52656388>  
ID: 14521914

### 7063a

původní jméno: *Lavatera thuringiaca*  
lokalita: Květena jihozáp. Moravy. Skalice u Mor. Krumlova, v "Hájku", 240 m  
nejbližší obec: Skalice, okres Znojmo  
souřadnice: 48°58'7.59"N, 16°12'51.65"E, ± 300m  
nadmořská výška: 240 m  
fytochorion: 16. Znojemsko-brněnská pahorkatina  
datum: 1943-08-11  
náleze: Jaroslav Horňanský  
herbář: BRNM  
projekt: Excerpt Atlas  
ID: 14251808

původní jméno: *Lavatera thuringiaca*  
lokalita: Květena jihozáp. Moravy. Vémyslice, okraj suchého palouku v "Kravkách", 315 m  
nejbližší obec: Dobelice, okres Znojmo  
souřadnice: 48°59'44.69"N, 16°14'50.67"E, ± 300m  
nadmořská výška: 315 m  
fytochorion: 16. Znojemsko-brněnská pahorkatina  
datum: 1941-08-29  
náleze: Jaroslav Horňanský  
herbář: BRNM  
projekt: Excerpt Atlas  
ID: 14251812

původní jméno: orig.: *Lavatera thuringiaca*; J. Chrtek jun. 2022: *Lavatera thuringiaca*  
lokalita: Květena jihozáp. Moravy. Skalice u Mor. Krumlova v "Hájku".  
nejbližší obec: Skalice, okres Znojmo  
souřadnice: 48°58'9.06"N, 16°12'45.63"E, ± 300m  
nadmořská výška: 240 m  
fytochorion: 16. Znojemsko-brněnská pahorkatina  
datum: 1943-08-11  
náleze: J. Horňanský  
herbář: PRC  
projekt: Excerpt Atlas  
ID: 14439659



původní jméno: orig.: *Lavatera thuringiaca*; J. Chrtek jun. 2022: *Lavatera thuringiaca*  
lokalita: Květena jihozáp. Moravy. Květena jihozáp. Moravy. Věmyslice, okraj suchého palouku v "Krvkách".  
nejbližší obec: Džbánice, okres Znojmo  
souřadnice: 48°59'15.45"N, 16°14'30.40"E, ± 250m  
nadmořská výška: 315 m  
fytochorion: 16. Znojemsko-brněnská pahorkatina  
datum: 1941-08-29  
náleze: J. Horňanský  
herbář: PRC  
projekt: Excerpt Atlas  
ID: 14439666

#### 7063b

původní jméno: *Lavatera thuringiaca*  
lokalita: Květena jihozáp. Moravy. Kadov, cesta mezi lány obilí, 300 m  
nejbližší obec: Kadov, okres Znojmo  
souřadnice: 48°58'56.98"N, 16°17'15.17"E, ± 1000m  
nadmořská výška: 300 m  
fytochorion: 16. Znojemsko-brněnská pahorkatina  
datum: 1946-06-10  
náleze: Jaroslav Horňanský  
herbář: BRNM  
projekt: Excerpt Atlas  
ID: 14251942

původní jméno: *Lavatera thuringiaca*  
lokalita: Květena jihozáp. Moravy. Kadov u Moravského Krumlova, vápencová skála, 250 m  
nejbližší obec: Kadov, okres Znojmo  
souřadnice: 48°58'47.30"N, 16°16'13.83"E, ± 50m  
nadmořská výška: 250 m  
fytochorion: 16. Znojemsko-brněnská pahorkatina  
datum: 1945-07-15  
náleze: Jaroslav Horňanský  
herbář: BRNM  
projekt: Excerpt Atlas  
ID: 14251804

původní jméno: orig.: *Lavatera thuringiaca*; J. Chrtek jun. 2022: *Lavatera thuringiaca*  
lokalita: Květena jihozáp. Moravy. Kadov u Mor. Krumlova, vápencová skála - 250 m.  
nejbližší obec: Kadov, okres Znojmo  
souřadnice: 48°58'47.30"N, 16°16'13.83"E, ± 100m  
nadmořská výška: 250 m  
fytochorion: 16. Znojemsko-brněnská pahorkatina  
datum: 1945-07-15  
náleze: J. Horňanský  
herbář: PRC  
projekt: Excerpt Atlas  
ID: 14439658

#### 7063d

původní jméno: *Lavatera thuringiaca*  
lokalita: Flora moravica: australis: In collibus "Miroslavské kopečky", supra oppidulum Miroslav  
nejbližší obec: Miroslav, okres Znojmo  
souřadnice: 48°56'12.91"N, 16°18'30.53"E, ± 700m  
nadmořská výška: 280 m  
fytochorion: 16. Znojemsko-brněnská pahorkatina  
datum: 1960-07-27  
náleze: Anežka Hrabětová  
herbář: BRNU  
projekt: Excerpt Atlas  
ID: 14098112

původní jméno: orig.: *Lavatera thuringiaca*; M. Ducháček 2022: *Lavatera thuringiaca*  
lokalita: Plantae Českoslovenicae. – Moravia occid.: in collinis supra Miroslav.  
nejbližší obec: Miroslav, okres Znojmo  
souřadnice: 48°56'45.68"N, 16°18'49.85"E, ± 2000m  
fytochorion: 16. Znojemsko-brněnská pahorkatina  
datum: 1928-08  
náleze: Ferdinand Weber  
herbář: PR  
projekt: Excerpt Atlas  
poznámka: PR 236080  
ID: 14359745

#### 7065a

původní jméno: *Lavatera thuringiaca*  
lokalita: Květena jihozáp. Moravy. Pohořelice, suchá místa u cihelny, 190 m  
nejbližší obec: Pohořelice, okres Brno-venkov  
souřadnice: 48°58'45.93"N, 16°30'13.15"E, ± 250m  
nadmořská výška: 190 m  
fytochorion: 16. Znojemsko-brněnská pahorkatina  
datum: 1948-08-26  
náleze: Jaroslav Horňanský  
herbář: BRNM  
projekt: Excerpt Atlas  
ID: 14251805

#### 7065b

lokalita: Příkop u silnice ve Vranovicích, 178 m  
nejbližší obec: Vranovice, okres Brno-venkov  
souřadnice: 48°58'1.57"N, 16°36'22.45"E, ± 1000m  
nadmořská výška: 178 m  
fytochorion: 16. Znojemsko-brněnská pahorkatina  
datum: 1950-07-24  
náleze: Dušan Novák  
herbář: BRNM  
projekt: Excerpt Atlas  
ID: 14251825

původní jméno: *Lavatera thuringiaca*  
lokalita: U severního okraje lesa Hájek (východně průseku), Vranovice, Židlochovice  
nejbližší obec: Vranovice, okres Brno-venkov  
souřadnice: 48°57'38.29"N, 16°35'48.54"E, ± 200m  
fytochorion: 16. Znojemsko-brněnská pahorkatina  
datum: 1941-09-14  
náleze: F. Kvapilík  
herbář: OLM  
projekt: Excerpt Atlas  
ID: 14258896

původní jméno: orig.: –; M. Ducháček 2022: *Lavatera thuringiaca*  
lokalita: Moravia australis, in collibus Pouzdřanské kopce dictis prope vicum Pouzdřany haud procul ab oppido Hustopeče.  
nejbližší obec: Pouzdřany, okres Břeclav  
souřadnice: 48°56'59.50"N, 16°38'19.22"E, ± 1000m  
fytochorion: 20b. Hustopečská pahorkatina  
datum: 1964-06-03  
náleze: M. Deyl  
herbář: PR  
projekt: Excerpt Atlas  
poznámka: PR 985285  
ID: 14359760

původní jméno: orig.: *Lavatera thuringiaca*; M. Ducháček 2022: *Lavatera thuringiaca*  
lokalita: Flora moravica. – Hustopeče: stepní stráně zv. „Kolby“ nad obcí Pouzdřany.  
nejbližší obec: Pouzdřany, okres Břeclav  
souřadnice: 48°57'2.44"N, 16°38'19.91"E, ± 500m  
fytochorion: 20b. Hustopečská pahorkatina  
datum: 1947-06-22  
náleze: V. Skřivánek  
herbář: CB  
projekt: Excerpt Atlas  
poznámka: CB 42000  
ID: 14363428

původní jméno: orig.: –; J. Chrtek jun. 2022: *Lavatera thuringiaca*  
lokalita: Českoslovakia: Moravia merid: Českoslovakia: Moravia merid.: distr. Brno, declivia substepposa Kolby dicta prope pag. Uherčice apud opp. Hustopeče, alt. 200 m s. m., solo argilloso.  
nejbližší obec: Uherčice, okres Břeclav  
souřadnice: 48°57'7.99"N, 16°39'9.99"E, ± 400m  
nadmořská výška: 200 m  
fytochorion: 20b. Hustopečská pahorkatina  
datum: 1944-07-19  
náleze: J. Dostál  
herbář: PRC  
projekt: Excerpt Atlas  
ID: 14439705

#### 7065c

původní jméno: *Lavatera thuringiaca*  
lokalita: Flora moravica: Mikulov, Mušov, Zeiselberg  
nejbližší obec: Mušov, okres Brno-venkov  
souřadnice: 48°54'19.14"N, 16°34'4.56"E, ± 300m  
fytochorion: 16. Znojensko-brněnská pahorkatina  
datum: 1937-10-24  
náleze: Josef Podpěra  
herbář: BRNU  
projekt: Excerpt Atlas  
ID: 14098153

původní jméno: *Lavatera thuringiaca*  
lokalita: Distr. Břeclav: Ivaň, terasa nad Jihlavou, 1,5 km S obce  
nejbližší obec: Ivaň, okres Brno-venkov  
souřadnice: 48°56'30.82"N, 16°34'26.25"E, ± 300m  
fytochorion: 18a. Dyjsko-svratecký úval  
datum: 1985-08-19  
náleze: Vít Grulich  
herbář: MMI  
projekt: Excerpt Atlas  
ID: 14189517

původní jméno: bez určení  
lokalita: Distr. Břeclav: Vlasatice, průsek v lese Bažantnice 1 km V obce  
nejbližší obec: Vlasatice, okres Brno-venkov  
souřadnice: 48°56'13.62"N, 16°30'9.57"E, ± 200m  
fytochorion: 18a. Dyjsko-svratecký úval  
datum: 1983-08-10  
náleze: Vít Grulich  
herbář: MMI  
projekt: Excerpt Atlas  
ID: 14189524

původní jméno: *Lavatera thuringiaca*  
lokalita: Flora Moravica: Jihomor. pah., Přibice, suchá stráž zarostlá akátem na SV okraji Bedřichova lesa (okraj štěrkopískové říční terasy), ca 1,3 km J obce, vzácně, 185 m s. m.  
nejbližší obec: Přibice, okres Brno-venkov  
souřadnice: 48°56'52.27"N, 16°34'36.77"E, ± 200m  
nadmořská výška: 185 m  
fytochorion: 18a. Dyjsko-svratecký úval  
datum: 1985-07-07  
náleze: Radomír Řepka  
herbář: BRNM  
projekt: Excerpt Atlas  
ID: 14251793

původní jméno: *Lavatera thuringiaca*  
lokalita: Jižní Morava: Pasohlávky, stepní svah pod vrcholem Hradiska  
nejbližší obec: Pasohlávky, okres Brno-venkov  
souřadnice: 48°54'27.79"N, 16°34'7.43"E, ± 70m  
fytochorion: 16. Znojensko-brněnská pahorkatina  
datum: 1973-07-27  
náleze: Josef Dvořák  
herbář: BRNM  
projekt: Excerpt Atlas  
ID: 14251797

původní jméno: *Lavatera thuringiaca*  
lokalita: Květena jižní Moravy. Nová Ves u Pohořelic, palouk u silnice  
nejbližší obec: Nová Ves u Pohořelic, okres Brno-venkov  
souřadnice: 48°56'18.56"N, 16°31'38.74"E, ± 300m  
fytochorion: 18a. Dyjsko-svratecký úval  
datum: 1969-07-23  
náleze: Jaroslav Horňanský  
herbář: BRNM  
projekt: Excerpt Atlas  
ID: 14251806

původní jméno: *Lavatera thuringiaca*  
lokalita: Flora von Süd-Mähren. Auspitz: Abh. b. Pausram  
nejbližší obec: Pasohlávky, okres Brno-venkov  
souřadnice: 48°54'18.18"N, 16°33'12.95"E, ± 1200m  
fytochorion: 16. Znojensko-brněnská pahorkatina  
datum: 1934-08  
náleze: H. Laus  
herbář: OLM  
projekt: Excerpt Atlas  
ID: 14260754

#### **7065d**

původní jméno: *Lavatera thuringiaca*  
lokalita: Moravia, distr. Břeclav, (fytochorion 20b). Pouzdřany, vinohrad 900 m sv. železniční stanice v obci; mírně ruderalizovaný sešlapávaný trávník na okraji vinohradu  
nejbližší obec: Pouzdřany, okres Břeclav  
souřadnice: 48°56'53.00"N, 16°38'17.00"E  
nadmořská výška: 275 m  
fytochorion: 20b. Hustopečská pahorkatina  
datum: 2008-05-28  
náleze: D. Dvořák  
herbář: BRNU  
projekt: Excerpt Atlas  
ID: 14098158

původní jméno: *Lavatera thuringiaca*  
lokalita: Flora moravica: distr. Břeclav, Ivaň, Horní luh - Betlém, louka v přední části  
nejbližší obec: Pasohlávky, okres Brno-venkov  
souřadnice: 48°54'23.27"N, 16°35'14.40"E, ± 150m  
nadmořská výška: 170 m  
fytochorion: 18a. Dyjsko-svratecký úval  
datum: 1993-09-08  
náleze: Petra Čumíčková  
herbář: BRNU  
projekt: Excerpt Atlas  
ID: 14098139

původní jméno: *Lavatera thuringiaca*  
lokalita: Flora Moravica: Jižní Morava, Pouzdřany, Kolby  
nejbližší obec: Pouzdřany, okres Břeclav  
souřadnice: 48°56'42.63"N, 16°38'35.45"E, ± 600m  
nadmořská výška: 250 m  
fytochorion: 20b. Hustopečská pahorkatina  
datum: 1974-09-28  
náleze: F. Dvořák  
herbář: BRNU  
projekt: Excerpt Atlas  
ID: 14098125

původní jméno: *Lavatera thuringiaca*  
lokalita: Flora moravica, jižní Morava, Obec Strachotín, při jižním okraji obce na louce  
nejbližší obec: Strachotín, okres Břeclav  
souřadnice: 48°54'6.51"N, 16°39'13.97"E, ± 400m  
nadmořská výška: 200 m  
fytochorion: 18a. Dyjsko-svratecký úval  
datum: 1972-08-08  
náleze: F. Dvořák  
herbář: BRNU  
projekt: Excerpt Atlas  
ID: 14098171

původní jméno: *Lavatera thuringiaca*  
lokalita: Flora moravica. Strachotín, v lese záp. obce, na okraji lesa u hájovny "Komárka"  
nejbližší obec: Strachotín, okres Břeclav  
souřadnice: 48°54'12.35"N, 16°36'44.73"E, ± 1000m  
fytochorion: 18a. Dyjsko-svratecký úval  
datum: 1952-07-17  
náleze: František Slavoňovský  
herbář: BRNU  
projekt: Excerpt Atlas  
ID: 14098164

původní jméno: *Lavatera thuringiaca*  
lokalita: Flora moravica: Pouzdřany, při strouze mezi Strachotínským a Pouzdřanským rybníkem  
nejbližší obec: Pouzdřany, okres Břeclav  
souřadnice: 48°54'46.95"N, 16°37'13.02"E, ± 750m  
fytochorion: 18a. Dyjsko-svratecký úval  
datum: 1952-07-17  
náleze: František Slavoňovský  
herbář: BRNU  
projekt: Excerpt Atlas  
ID: 14098165

původní jméno: *Lavatera thuringiaca*  
lokalita: Flora moravica: Pouzdřany, u strouhy spojující Strachotínský a Pouzdřanský rybník  
nejbližší obec: Pouzdřany, okres Břeclav  
souřadnice: 48°54'46.95"N, 16°37'13.02"E, ± 750m  
fytochorion: 18a. Dyjsko-svratecký úval  
datum: 1952-07-13  
náleze: František Slavoňovský  
herbář: BRNU  
projekt: Excerpt Atlas  
ID: 14098167

původní jméno: *Lavatera thuringiaca*  
lokalita: Hutberg bei Pausram. Mähren.  
nejbližší obec: Pouzdřany, okres Břeclav  
souřadnice: 48°56'32.64"N, 16°38'33.47"E, ± 400m  
fytochorion: 20b. Hustopečská pahorkatina  
datum: 1912-08-15  
náleze: Thenius  
herbář: BRNU  
projekt: Excerpt Atlas  
ID: 14098168

původní jméno: *Lavatera thuringiaca*  
lokalita: Břeclav, Dyjsko-Svratecký úval: Pouzdřany, Pouzdřanská step, 305 m  
nejbližší obec: Pouzdřany, okres Břeclav  
souřadnice: 48°56'47.38"N, 16°38'36.14"E, ± 200m  
nadmořská výška: 305 m  
fytochorion: 20b. Hustopečská pahorkatina  
datum: 2004-07-12  
náleze: Matěj Pastucha  
herbář: OSM  
projekt: Excerpt Atlas  
ID: 14192773

původní jméno: *Lavatera thuringiaca* subsp. *thuringiaca*  
lokalita: Moravia merid.: Opp. Hustopeče: In declivibus fruticosis et steposis in collibus "Pouzďanské kopce" supra pagum  
Pouzďany; 250-300 m s. m.  
nejbližší obec: Pouzdřany, okres Břeclav  
souřadnice: 48°56'42.15"N, 16°38'28.10"E, ± 600m  
nadmořská výška: 250-300 m  
fytochorion: 20b. Hustopečská pahorkatina  
datum: 1995-08-02  
náleze: František Černoch  
herbář: BRNM  
projekt: Excerpt Atlas  
ID: 14251798

původní jméno: *Lavatera thuringiaca*  
lokalita: Jižní Morava, Pouzdřany. Okraj polní cesty od nádraží směrem ke stepi, 200 m n. m.  
nejbližší obec: Pouzdřany, okres Břeclav  
souřadnice: 48°56'35.05"N, 16°38'3.88"E, ± 50m  
nadmořská výška: 200 m  
fytochorion: 20b. Hustopečská pahorkatina  
datum: 1979-08-03  
náleze: Jiří Saul  
herbář: BRNM  
projekt: Excerpt Atlas  
ID: 14251790

původní jméno: *Lavatera thuringiaca*  
lokalita: Morava: Strachotín, stráně na L břehu potoka, 2500 m ZZS obce, 190 m n. m.  
nejbližší obec: Strachotín, okres Břeclav  
souřadnice: 48°54'38.17"N, 16°37'28.28"E, ± 1000m  
nadmořská výška: 190 m  
fytochorion: 18a. Dyjsko-svratecký úval  
datum: 1974-08-15  
náleze: Karel Sutorý  
herbář: BRNM  
projekt: Excerpt Atlas  
ID: 14251783

původní jméno: *Lavatera thuringiaca*  
lokalita: Pouzdřanská step  
nejbližší obec: Pouzdřany, okres Břeclav  
souřadnice: 48°56'37.28"N, 16°38'32.51"E, ± 400m  
fytochorion: 20b. Hustopečská pahorkatina  
datum: 1972-08-31  
náleze: L. Vaněčková  
herbář: BRNM  
projekt: Excerpt Atlas  
ID: 14251826

původní jméno: *Lavatera thuringiaca*  
lokalita: Pouzdřany  
nejbližší obec: Pouzdřany, okres Břeclav  
souřadnice: 48°56'42.15"N, 16°38'28.10"E, ± 800m  
fytochorion: 20b. Hustopečská pahorkatina  
datum: 1970-06-27  
náleze: L. Vaněčková  
herbář: BRNM  
projekt: Excerpt Atlas  
ID: 14251836

původní jméno: *Lavatera thuringiaca*  
lokalita: Flora moravica: Pouzdřany: na horní části stepi  
nejbližší obec: Pouzdřany, okres Břeclav  
souřadnice: 48°56'41.44"N, 16°38'32.43"E, ± 200m  
fytochorion: 20b. Hustopečská pahorkatina  
datum: 1948-06-19  
náleze: Josef Dvořák  
herbář: BRNM  
projekt: Excerpt Atlas  
ID: 14251948

původní jméno: *Lavatera thuringiaca*  
lokalita: Hutberg bei Pausram  
nejbližší obec: Pouzdřany, okres Břeclav  
souřadnice: 48°56'31.80"N, 16°38'35.59"E, ± 500m  
fytochorion: 20b. Hustopečská pahorkatina  
datum: 1925-07-19  
náleze: s. coll.  
herbář: BRNM  
projekt: Excerpt Atlas  
ID: 14251862

původní jméno: *Lavatera thuringiaca*  
lokalita: Flora moravica. U Pouzdřan  
nejbližší obec: Pouzdřany, okres Břeclav  
souřadnice: 48°56'42.15"N, 16°38'28.10"E, ± 700m  
fytochorion: 20b. Hustopečská pahorkatina  
datum: 1912-07  
náleze: V. Skřivánek  
herbář: BRNM  
projekt: Excerpt Atlas  
ID: 14251822

lokalita: Pouzdřany, travnatý hřeben, 300 m  
nejbližší obec: Pouzdřany, okres Břeclav  
souřadnice: 48°56'37.28"N, 16°38'32.51"E, ± 400m  
nadmořská výška: 300 m  
fytochorion: 20b. Hustopečská pahorkatina  
datum: s. d.  
náleze: Dušan Novák  
herbář: BRNM  
projekt: Excerpt Atlas  
ID: 14251827

původní jméno: *Lavatera thuringiaca*  
lokalita: Pouzdřany: Pouzdřanské kopce, bez bližší informace; Pouzdřanské kopce  
nejbližší obec: Pouzdřany, okres Břeclav  
souřadnice: 48°56'48.34"N, 16°38'11.57"E, ± 800m  
nadmořská výška: 290 m  
fytochorion: 20b. Hustopečská pahorkatina  
datum: 1924-06-29  
náleze: František Jičínský  
herbář: ZMT  
projekt: Excerpt Atlas  
ID: 14255826

původní jméno: *Lavatera thuringiaca*  
lokalita: Pouzdřany, Hustopeče, jižně kóty 308  
nejbližší obec: Pouzdřany, okres Břeclav  
souřadnice: 48°56'47.12"N, 16°38'36.52"E, ± 200m  
fytochorion: 20b. Hustopečská pahorkatina  
datum: 1950-06-12  
náleze: F. Kvapilík  
herbář: OLM  
projekt: Excerpt Atlas  
ID: 14258915

původní jméno: *Lavatera thuringiaca*  
lokalita: Mikulov, Iváň: u polní cesty v již. cípu lesa Unter-Wald  
nejbližší obec: Ivaň, okres Brno-venkov  
souřadnice: 48°54'10.62"N, 16°36'37.34"E, ± 500m  
fytochorion: 18a. Dyjsko-svratecký úval  
datum: 1950-06-21  
náleze: F. Kvapilík  
herbář: OLM  
projekt: Excerpt Atlas  
ID: 14258916

původní jméno: orig.: *Lavatera thuringiaca*; M. Ducháček 2022: *Lavatera thuringiaca*  
lokalita: Pouzdřany.  
nejbližší obec: Pouzdřany, okres Břeclav  
souřadnice: 48°56'17.49"N, 16°37'40.98"E, ± 1500m  
fytochorion: 18a. Dyjsko-svratecký úval  
datum: 1978-09-26  
náleze: Jiří Matějček  
herbář: MP  
projekt: Excerpt Atlas  
poznámka: MP 117980  
ID: 14261505

lokalita: Pouzdřany, REZ "Pouzďanská step" Z okraj REZ cca 300 m n.m., křovinatý okraj vých. stepní stráně s J expozicí  
nejbližší obec: Uherčice u Hustopečí, okres Břeclav  
souřadnice: 48°56'54.15"N, 16°38'45.60"E, ± 200m  
nadmořská výška: 300 m  
fytochorion: 20b. Hustopečská pahorkatina  
datum: 1973-06-29  
náleze: Roman Businský  
herbář: ROZ  
projekt: Excerpt Atlas  
ID: 14359497



původní jméno: orig.: *Lavatera thuringiaca*; M. Ducháček 2022: *Lavatera thuringiaca*  
lokalita: Flora moravica. – Moravia merid.: distr. Brno: in proclivitate substepposa supra pag. Pouzdřany pr. opp. Židlochovice.  
nejbližší obec: Pouzdřany, okres Břeclav  
souřadnice: 48°56'31.95"N, 16°38'26.63"E, ± 400m  
fytochorion: 20b. Hustopečská pahorkatina  
datum: 1968-06-19  
náleze: J. Dostál  
herbář: PR  
projekt: Excerpt Atlas  
poznámka: PR 304526  
ID: 14359756

původní jméno: orig.: *Lavatera thuringiaca*; M. Ducháček 2022: *Lavatera thuringiaca*  
lokalita: Českoslovakia: Moravia austr.: in decliv. argillosis ad vic. Pouzdřany, distr. Židlochovice, alt. 250 m.  
nejbližší obec: Pouzdřany, okres Břeclav  
souřadnice: 48°56'31.95"N, 16°38'26.63"E, ± 400m  
nadmořská výška: 250 m  
fytochorion: 20b. Hustopečská pahorkatina  
datum: 1959-06  
náleze: Josef Dostál  
herbář: PR  
projekt: Excerpt Atlas  
poznámka: PR 985228  
ID: 14359757

původní jméno: orig.: *Lavatera thuringiaca*; M. Ducháček 2022: *Lavatera thuringiaca*  
lokalita: Květena jižní Moravy. – Pouzdřany: zrušená vinice, jižní expozice, sklon asi 30°, půda hlinitá, 210 m nad mořem.  
nejbližší obec: Pouzdřany, okres Břeclav  
souřadnice: 48°56'36.37"N, 16°38'6.24"E, ± 300m  
nadmořská výška: 210 m  
fytochorion: 20b. Hustopečská pahorkatina  
datum: 1958-07-20  
náleze: Tomáš Doležal  
herbář: PR  
projekt: Excerpt Atlas  
poznámka: PR 556708  
ID: 14359759

původní jméno: orig.: *Lavatera thuringiaca*; M. Ducháček 2022: *Lavatera thuringiaca*  
lokalita: Flora moravica. – Pouzdřanské stráně prope Hustopeč.  
nejbližší obec: Pouzdřany, okres Břeclav  
souřadnice: 48°56'43.98"N, 16°38'14.12"E, ± 500m  
fytochorion: 20b. Hustopečská pahorkatina  
datum: 1932-08  
náleze: F. Weber  
herbář: PR  
projekt: Excerpt Atlas  
poznámka: PR 985244  
ID: 14359761

původní jméno: orig.: *Lavatera thuringiaca*; M. Ducháček 2022: *Lavatera thuringiaca*  
lokalita: Plantae čechoslovenicae. – Moravia merid.: in collinis supra Pouzdřany (Hustopeč).  
nejbližší obec: Pouzdřany, okres Břeclav  
souřadnice: 48°56'31.95"N, 16°38'26.63"E, ± 400m  
nadmořská výška: 250 m  
fytochorion: 20b. Hustopečská pahorkatina  
datum: 1930-08  
náleze: Ferdinand Weber  
herbář: PR  
projekt: Excerpt Atlas  
poznámka: PR 236089  
ID: 14359758

původní jméno: orig.: *Lavatera thuringiaca*; M. Ducháček 2022: *Lavatera thuringiaca*  
lokalita: Plantae čechoslovenicae. – Moravia austr., Pouzdřany.  
nejbližší obec: Pouzdřany, okres Břeclav  
souřadnice: 48°56'7.24"N, 16°37'31.48"E, ± 2000m  
fytochorion: 18a. Dyjsko-svratecký úval  
datum: s. d.  
náleze: Ferdinand Weber  
herbář: PR  
projekt: Excerpt Atlas  
poznámka: PR 985245  
ID: 14359762

původní jméno: orig.: *Lavatera thuringiaca*; J. Chrtek jun. 2021: est!  
lokalita: Pouzdřany, okr. Břeclav; SPR Pouzdřanská step asi 1,3 km SV od obce; nadm. výš. cca 260 m n. m.  
nejbližší obec: Pouzdřany, okres Břeclav  
souřadnice: 48°56'32.31"N, 16°38'28.56"E, ± 400m  
nadmořská výška: 260 m  
fytochorion: 20b. Hustopečská pahorkatina  
datum: 1985-07-23  
náleze: J. Šádek  
herbář: LIM  
projekt: Excerpt Atlas  
poznámka: LIM 30360  
ID: 14360330

původní jméno: orig.: *Lavatera thuringiaca*; M. Ducháček 2022: *Lavatera thuringiaca*  
lokalita: Česká republika, okr. Břeclav: Pouzdřany, Pouzdřanská step, teplomilná stráž; 260 m n. m.; quadr.: 7065.  
nejbližší obec: Pouzdřany, okres Břeclav  
souřadnice: 48°56'46.01"N, 16°38'31.65"E, ± 300m  
nadmořská výška: 260 m  
fytochorion: 20b. Hustopečská pahorkatina  
datum: 1996-08-05  
náleze: Věra Samková  
herbář: HR  
projekt: Excerpt Atlas  
poznámka: HR 45309  
ID: 14361102

původní jméno: orig.: *Lavatera thuringiaca*; M. Ducháček 2022: *Lavatera thuringiaca*  
lokalita: Moravia meridionalis. – Pouzdřany: Pozdřanská step; nadmořská výška 310 m; WGS 84: E 16,6436497° N 48,947256°.  
nejbližší obec: Pouzdřany, okres Břeclav  
souřadnice: 48°56'50.12"N, 16°38'37.14"E  
nadmořská výška: 310 m  
fytochorion: 20b. Hustopečská pahorkatina  
datum: 2002-08-22  
náleze: M. Lepší; P. Lepší  
herbář: CB  
projekt: Excerpt Atlas  
poznámka: CB 33232  
ID: 14363430

původní jméno: *Lavatera thuringiaca*  
lokalita: Pouzdřany, Pouzdřanská step  
nejbližší obec: Pouzdřany, okres Břeclav  
souřadnice: 48°56'39.46"N, 16°38'32.66"E, ± 300m  
nadmořská výška: 250 m  
fytochorion: 20b. Hustopečská pahorkatina  
datum: 1961-08-01  
náleze: Emil Šťastný  
herbář: LIT  
projekt: Excerpt Atlas  
ID: 14438887

původní jméno: orig.: *Lavatera thuringiaca*; J. Chrtek jun. 2022: *Lavatera thuringiaca*  
lokalita: Flora von Süd-Mähren. Auspitz [= Hustopeče]: Abh. bei Tracht [= Strachotín].  
nejbližší obec: Strachotín, okres Břeclav  
souřadnice: 48°54'47.08"N, 16°39'16.60"E, ± 1000m  
fytochorion: 20b. Hustopečská pahorkatina  
datum: 1939-08  
náleze: H. Laus  
herbář: PRC  
projekt: Excerpt Atlas  
ID: 14439696

původní jméno: orig.: *Lavatera thuringiaca* subsp. *thuringiaca*; M. Ducháček 2022 [recte: 2024]: *Lavatera thuringiaca*  
lokalita: Flora čechoslovaca. – Moravia merid.: oppidulum Hustopeče: in fruticetis ad trames arvensis ad pagum Pouzdřany.  
nejbližší obec: Pouzdřany, okres Břeclav  
souřadnice: 48°56'13.23"N, 16°37'40.67"E, ± 2000m  
fytochorion: 18a. Dyjsko-svratecký úval  
datum: 1990-09-09  
náleze: F. Černoš  
herbář: BRNL  
projekt: Excerpt Atlas  
ID: 14544504

původní jméno: orig.: J. Dvořák s. d.: *Lavatera thuringiaca*; M. Ducháček 2022 [recte: 2024]: *Lavatera thuringiaca*  
lokalita: Pouzdřany.  
nejbližší obec: Pouzdřany, okres Břeclav  
souřadnice: 48°56'13.23"N, 16°37'40.67"E, ± 2000m  
fytochorion: 18a. Dyjsko-svratecký úval  
datum: 1968-07-10  
náleze: Koblížek  
herbář: BRNL  
projekt: Excerpt Atlas  
ID: 14544503

#### 7066a

původní jméno: *Lavatera thuringiaca*  
lokalita: Flora Moravica. Hustopeč: coll. Altenberg  
nejbližší obec: Hustopeče, okres Břeclav  
souřadnice: 48°57'10.75"N, 16°44'47.27"E, ± 600m  
fytochorion: 20b. Hustopečská pahorkatina  
datum: 1975-07-11  
náleze: Ferdinand Weber  
herbář: BRNM  
projekt: Excerpt Atlas  
ID: 14251835

původní jméno: *Lavatera thuringiaca*  
lokalita: Moravia meridionalis: Hustopeč: in coll. supra oppidum  
nejbližší obec: Hustopeče, okres Břeclav  
souřadnice: 48°57'4.26"N, 16°44'25.41"E, ± 1000m  
fytochorion: 20b. Hustopečská pahorkatina  
datum: 1923-08  
náleze: Ferdinand Weber  
herbář: BRNM  
projekt: Excerpt Atlas  
ID: 14251816

původní jméno: orig.: *Lavatera thuringiaca*; M. Ducháček 2022: *Lavatera thuringiaca*  
lokalita: Plantae čechoslovenicae. – Moravia merid., in declivi stepposi inter Uherčice et Starovice, ad viam. Hustopeč.  
nejbližší obec: Uherčice, okres Břeclav  
souřadnice: 48°57'43.26"N, 16°41'11.43"E, ± 500m  
fytochorion: 20b. Hustopečská pahorkatina  
datum: 1932-08  
náleze: Ferdinand Weber  
herbář: PR  
projekt: Excerpt Atlas  
poznámka: PR 236091  
ID: 14359784

**7066b**

původní jméno: *Lavatera thuringiaca*  
lokalita: Moravia, Hustopečsko, distr. Břeclav. Kurdějov, asi 1 km sz. od kostela; mimo vlastní PR Kamenný vrch u Kurdějova, ruderalizované místo ve stepní vegetaci s křovinami  
nejbližší obec: Kurdějov, okres Břeclav  
souřadnice: 48°57'40.34"N, 16°45'8.33"E, ± 200m  
nadmořská výška: 310 m  
fytochorion: 20b. Hustopečská pahorkatina  
datum: 2007-05-28  
náleze: K. Fajmon  
herbář: BRNU  
projekt: Excerpt Atlas  
ID: 14098156

původní jméno: *Lavatera thuringiaca*  
lokalita: Flora moravica; distr. Hustopeče u Brna. Mez u cesty do Předního koutu na J Divák  
nejbližší obec: Diváky, okres Břeclav  
souřadnice: 48°59'3.62"N, 16°47'33.27"E, ± 300m  
nadmořská výška: 240 m  
fytochorion: 20b. Hustopečská pahorkatina  
datum: 1996-07-18  
náleze: H. Černá  
herbář: BRNU  
projekt: Excerpt Atlas  
ID: 14098136

původní jméno: *Lavatera thuringiaca*  
lokalita: Flora moravica, distr. Klobouky u Brna - Martinice: světlé místo v lese Štureň asi 450 m J od Martinic  
nejbližší obec: Klobouky u Brna, okres Břeclav  
souřadnice: 48°59'56.37"N, 16°49'16.01"E, ± 150m  
fytochorion: 20b. Hustopečská pahorkatina  
datum: 1970-08-12  
náleze: coll.?  
herbář: BRNU  
projekt: Excerpt Atlas  
ID: 14098182

původní jméno: *Lavatera thuringiaca*  
lokalita: PR, Natura 2000 Kamenný vrch u Kurdějova, panonský suchý trávník, drnová step s kavylem, J, JZ a JV orientované svahy, typická vegetace teplomilné vápencové stepi, 300 m s. m.  
nejbližší obec: Kurdějov, okres Břeclav  
souřadnice: 48°57'52.66"N, 16°45'13.78"E, ± 150m  
nadmořská výška: 300 m  
fytochorion: 20b. Hustopečská pahorkatina  
datum: 2009-06-18  
náleze: Milada Rigasová  
herbář: MMI  
projekt: Excerpt Atlas  
ID: 14189533

původní jméno: *Lavatera thuringiaca*  
lokalita: Morava, Kurdějov, Holý vrch, okraje lesa 1,5 km SZ obce, 350 m n. m.  
nejbližší obec: Kurdějov, okres Břeclav  
souřadnice: 48°58'14.72"N, 16°45'40.90"E, ± 200m  
nadmořská výška: 350 m  
fytochorion: 20b. Hustopečská pahorkatina  
datum: 1983-06-20  
náleze: Karel Sutorý  
herbář: BRNM  
projekt: Excerpt Atlas  
ID: 14251788

původní jméno: orig.: *Lavatera thuringiaca*; M. Ducháček 2022: *Lavatera thuringiaca*  
lokalita: in collinis supra Nekolčice [= Nikolčice] (Hustopeč.)  
nejbližší obec: Nikolčice, okres Břeclav  
souřadnice: 48°59'27.92"N, 16°45'15.76"E, ± 2000m  
fytochorion: 20b. Hustopečská pahorkatina  
datum: 1933-08  
náleze: Ferdinand Weber  
herbář: PR  
projekt: Excerpt Atlas  
poznámka: PR 236090  
ID: 14359774

původní jméno: orig.: *Lavatera thuringiaca*; M. Ducháček 2022: *Lavatera thuringiaca*  
lokalita: Plantae czechoslovenicae. – Moravia merid.: Hustopeče: in silva supra Kurdějov.  
nejbližší obec: Kurdějov, okres Břeclav  
souřadnice: 48°57'24.00"N, 16°45'47.69"E, ± 2000m  
fytochorion: 20b. Hustopečská pahorkatina  
datum: 1933-08  
náleze: Ferdinand Weber  
herbář: PR  
projekt: Excerpt Atlas  
poznámka: PR 236081  
ID: 14359791

původní jméno: orig.: *Lavatera thuringiaca*; M. Ducháček 2022: *Lavatera thuringiaca*  
lokalita: Flora moravica. – Holý vrch u Kurdějova blíž Hustopeče brněnské.  
nejbližší obec: Kurdějov, okres Břeclav  
souřadnice: 48°58'20.66"N, 16°45'57.05"E, ± 200m  
fytochorion: 20b. Hustopečská pahorkatina  
datum: 1907-08  
náleze: L. F. Čelakovský  
herbář: PR  
projekt: Excerpt Atlas  
poznámka: PR 985235, PR 985236 (2 doklady)  
ID: 14359792

#### 7066c

původní jméno: *Lavatera thuringiaca*  
lokalita: Auspitz [= Hustopeče]  
nejbližší obec: Hustopeče, okres Břeclav  
souřadnice: 48°56'22.86"N, 16°44'10.51"E, ± 1000m  
fytochorion: 20b. Hustopečská pahorkatina  
datum: 1925-06-21  
náleze: s. coll.  
herbář: BRNU  
projekt: Excerpt Atlas  
ID: 14098089

původní jméno: *Lavatera thuringiaca*  
lokalita: Distr. Břeclav: Šakvice, loučka u mostu trati přes Štinkovku, 1,7 km VSV obce  
nejbližší obec: Šakvice, okres Břeclav  
souřadnice: 48°54'5.24"N, 16°44'37.28"E, ± 100m  
fytochorion: 18a. Dyjsko-svratecký úval  
datum: 1984-09-27  
náleze: Vít Grulich  
herbář: MMI  
projekt: Excerpt Atlas  
ID: 14189514

původní jméno: *Lavatera thuringiaca*  
lokalita: Květena jižní Moravy, Popice, okres Břeclav, stepní svahy nad hřbitovem  
nejbližší obec: Popice, okres Břeclav  
souřadnice: 48°55'43.77"N, 16°40'14.72"E, ± 250m  
fytochorion: 18a. Dyjsko-svratecký úval  
datum: 1971-07-12  
náleze: Jaroslav Horňanský  
herbář: BRNM  
projekt: Excerpt Atlas  
ID: 14251810

původní jméno: *Lavatera thuringiaca*  
lokalita: Friedhof, Auspitz  
nejbližší obec: Hustopeče, okres Břeclav  
souřadnice: 48°56'44.93"N, 16°44'20.78"E, ± 100m  
fytochorion: 20b. Hustopečská pahorkatina  
datum: 1899-09-25  
náleze: Adalbert Schierl  
herbář: BRNM  
projekt: Excerpt Atlas  
ID: 14251951

původní jméno: orig.: *Lavatera thuringiaca*; M. Ducháček 2022: *Lavatera thuringiaca*  
lokalita: Flora moravica. – Moravia australis, prope Hustopeče.  
nejbližší obec: Hustopeče, okres Břeclav  
souřadnice: 48°56'23.72"N, 16°44'7.49"E, ± 2500m  
fytochorion: 20b. Hustopečská pahorkatina  
datum: 1932-08  
náleze: F. Weber  
herbář: PR  
projekt: Excerpt Atlas  
poznámka: PR 86414  
ID: 14359783

#### **7066d**

původní jméno: *Lavatera thuringiaca*  
lokalita: Flora moravica, distr. Břeclav, Velké Pavlovice, jižní okraj kóty Pavlovická stará hora  
nejbližší obec: Velké Pavlovice, okres Břeclav  
souřadnice: 48°54'31.33"N, 16°48'31.51"E, ± 100m  
nadmořská výška: 230 m  
fytochorion: 20b. Hustopečská pahorkatina  
datum: 1978-09-16  
náleze: F. Dvořák  
herbář: BRNU  
projekt: Excerpt Atlas  
ID: 14098163

původní jméno: *Lavatera thuringiaca*  
lokalita: Flora moravica. Dolnomoravský úval, lesostep na Pavlovické staré hoře  
nejbližší obec: Velké Pavlovice, okres Břeclav  
souřadnice: 48°54'40.04"N, 16°48'28.85"E, ± 250m  
nadmořská výška: 234 m  
fytochorion: 20b. Hustopečská pahorkatina  
datum: 1978-09-16  
náleze: Jan Sedláček  
herbář: BRNU  
projekt: Excerpt Atlas  
ID: 14098181

původní jméno: *Lavatera thuringiaca*  
lokalita: Flora moravica: Hustopečská pahorkatina, JZ svah kóty Vinohrady  
nejbližší obec: Velké Pavlovice, okres Břeclav  
souřadnice: 48°55'1.48"N, 16°47'24.00"E, ± 200m  
nadmořská výška: 259 m  
fytochorion: 20b. Hustopečská pahorkatina  
datum: 1977-07-15  
náleze: Jan Sedláček  
herbář: BRNU  
projekt: Excerpt Atlas  
ID: 14098178

původní jméno: *Lavatera thuringiaca*  
lokalita: Flora moravica: Hustopečská pahorkatina, JZ svah kóty Vinohrady  
nejbližší obec: Velké Pavlovice, okres Břeclav  
souřadnice: 48°55'1.48"N, 16°47'24.00"E, ± 200m  
nadmořská výška: 259 m  
fytochorion: 20b. Hustopečská pahorkatina  
datum: 1977-07-07  
náleze: Jan Sedláček  
herbář: BRNU  
projekt: Excerpt Atlas  
ID: 14098180

původní jméno: *Lavatera thuringiaca*  
lokalita: Flora moravica: Hustopeče. In stepposis inter vinetis "Išperky" prope Velké Pavlovice  
nejbližší obec: Velké Pavlovice, okres Břeclav  
souřadnice: 48°55'12.20"N, 16°47'54.28"E, ± 500m  
nadmořská výška: 200 m  
fytochorion: 20b. Hustopečská pahorkatina  
datum: 1954-08-04  
náleze: Anežka Hrabětová  
herbář: BRNU  
projekt: Excerpt Atlas  
ID: 14098151

původní jméno: *Lavatera thuringiaca*  
lokalita: Němčičky, okr. V. Pavlovice: okraj lesa "Židoviny", proti poli čp.124  
nejbližší obec: Němčičky, okres Břeclav  
souřadnice: 48°56'23.02"N, 16°49'41.37"E, ± 50m  
fytochorion: 20b. Hustopečská pahorkatina  
datum: 1955-09-03  
náleze: František Červený  
herbář: CHOM  
projekt: Excerpt Atlas  
ID: 14152021

původní jméno: *Lavatera thuringiaca* subsp. *thuringiaca*  
lokalita: Moravia merid.: Oppidulum Hustopeče: In fruticetis ad trames arvensis ad pagum Pouzdřany, 190 m s. m.  
nejbližší obec: Hustopeče, okres Břeclav  
souřadnice: 48°55'36.17"N, 16°45'4.50"E, ± 700m  
nadmořská výška: 190 m  
fytochorion: 20b. Hustopečská pahorkatina  
datum: 1990-09-09  
náleze: František Černoch  
herbář: BRNM  
projekt: Excerpt Atlas  
ID: 14251803

### 7067a

původní jméno: *Lavatera thuringiaca*  
lokalita: Klobouk bei Auspitz  
nejbližší obec: Klobouky u Brna, okres Břeclav  
souřadnice: 48°59'44.49"N, 16°51'38.18"E, ± 1000m  
fytochorion: 20b. Hustopečská pahorkatina  
datum: 1868-06  
náleze: Rudolf Steiger  
herbář: BRNU  
projekt: Excerpt Atlas  
ID: 14098096

původní jméno: *Lavatera thuringiaca*  
lokalita: Flora moravica. Morkůvky  
nejbližší obec: Morkůvky, okres Břeclav  
souřadnice: 48°57'55.45"N, 16°51'44.27"E, ± 600m  
fytochorion: 20b. Hustopečská pahorkatina  
datum: 1883-09-01  
náleze: E. Formánek  
herbář: BRNM  
projekt: Excerpt Atlas  
ID: 14255473

původní jméno: orig.: *Lavatera thuringiaca*; M. Ducháček 2022: *Lavatera thuringiaca*  
lokalita: Moravia austr. – Mork. vrch, situ orient ab opp. Hustopeče (Morkůvky).  
nejbližší obec: Morkůvky, okres Břeclav  
souřadnice: 48°57'57.33"N, 16°51'43.34"E, ± 2000m  
fytochorion: 20b. Hustopečská pahorkatina  
datum: 1964-08-05  
náleze: F. Weber  
herbář: PR  
projekt: Excerpt Atlas  
poznámka: PR 985295  
ID: 14359789

původní jméno: orig.: *Lavatera thuringiaca*; M. Ducháček 2022: *Lavatera thuringiaca*  
lokalita: Moravia austr.: Brumovice – Kobyly: situ orient ab opp. Hustopeče.  
nejbližší obec: Brumovice, okres Břeclav  
souřadnice: 48°56'59.38"N, 16°52'35.08"E, ± 1000m  
fytochorion: 20b. Hustopečská pahorkatina  
datum: 1944-08-27  
náleze: F. Weber  
herbář: PR  
projekt: Excerpt Atlas  
poznámka: PR 985256  
ID: 14359771

### 7067c

původní jméno: *Lavatera thuringiaca*  
lokalita: Flora Moravica, distr. Hodonín, na JZ okraji dubového "Hájku", SV od Vrbice  
nejbližší obec: Vrbice, okres Břeclav  
souřadnice: 48°54'59.10"N, 16°54'23.47"E, ± 250m  
nadmořská výška: 250 m  
fytochorion: 20b. Hustopečská pahorkatina  
datum: 1970-07-02  
náleze: Aziza Komenderová  
herbář: BRNU  
projekt: Excerpt Atlas  
ID: 14098085



původní jméno: *Lavatera thuringiaca*  
lokalita: Distr. Břeclav: Bořetice, vinohrad asi 2 km SV od obce  
nejbližší obec: Kobylí, okres Břeclav  
souřadnice: 48°55'45.25"N, 16°51'45.58"E, ± 350m  
fytochorion: 20b. Hustopečská pahorkatina  
datum: 1980-07-21  
náleze: Vít Grulich  
herbář: MMI  
projekt: Excerpt Atlas  
ID: 14189542

původní jméno: *Lavatera thuringiaca*  
lokalita: Distr. Břeclav: Kobylí, okraj vinohradů asi 2 km JZ od obce  
nejbližší obec: Kobylí, okres Břeclav  
souřadnice: 48°55'8.61"N, 16°52'33.07"E, ± 200m  
fytochorion: 20b. Hustopečská pahorkatina  
datum: 1980-07-15  
náleze: Vít Grulich  
herbář: MMI  
projekt: Excerpt Atlas  
ID: 14189544

původní jméno: *Lavatera thuringiaca*  
lokalita: Flora Moravica. Nosperky  
nejbližší obec: Němčičky, okres Břeclav  
souřadnice: 48°56'31.45"N, 16°50'50.87"E, ± 400m  
fytochorion: 20b. Hustopečská pahorkatina  
datum: 1962-07-02  
náleze: L. Vaněčková; Jan Šmarda  
herbář: BRNM  
projekt: Excerpt Atlas  
ID: 14251840

původní jméno: *Lavatera thuringiaca*  
lokalita: Flora moravica. Pod "katovnou" u Kobylí  
nejbližší obec: Kobylí, okres Břeclav  
souřadnice: 48°56'15.84"N, 16°52'4.21"E, ± 400m  
fytochorion: 20b. Hustopečská pahorkatina  
datum: s. d.  
náleze: E. Formánek  
herbář: BRNM  
projekt: Excerpt Atlas  
ID: 14255471

původní jméno: *Lavatera thuringiaca*  
lokalita: Již. Morava - obec Kobylí, v okraji pontických hájů, roztroušeně  
nejbližší obec: Kobylí, okres Břeclav  
souřadnice: 48°56'3.53"N, 16°54'4.99"E, ± 1000m  
fytochorion: 20b. Hustopečská pahorkatina  
datum: 1945-07-15  
náleze: František Hynšt; Ferdinand Weber  
herbář: OLM  
projekt: Excerpt Atlas  
ID: 14258908

původní jméno: orig.: *Lavatera thuringiaca*; M. Ducháček 2022: *Lavatera thuringiaca*  
lokalita: Plantae čechoslovenicae. – Moravia austr., Kobylí prope opp. Čejč.  
nejbližší obec: Kobylí, okres Břeclav  
souřadnice: 48°55'54.16"N, 16°53'18.12"E, ± 2500m  
fytochorion: 20b. Hustopečská pahorkatina  
datum: s. d.  
náleze: Ferdinand Weber  
herbář: PR  
projekt: Excerpt Atlas  
poznámka: PR 985223  
ID: 14359769

původní jméno: orig.: –; J. Chrtek jun. 2022: *Lavatera thuringiaca*  
lokalita: Flora českoslovenica. Moravia merid.-orient.: Moravia merid.-orient.: in collibus situ septentr. supra vicum Bořetice inter  
cotas 282 m et 355 m s. m., situ merid. ab oppido Klobouky.  
nejbližší obec: Bořetice, okres Břeclav  
souřadnice: 48°56'4.69"N, 16°50'51.24"E, ± 200m  
fytochorion: 20b. Hustopečská pahorkatina  
datum: 1939-07-10  
náleze: K. Domin; V. Jirásek  
herbář: PRC  
projekt: Excerpt Atlas  
poznámka: 2 doklady  
ID: 14439671

#### 7067d

původní jméno: *Lavatera thuringiaca*  
lokalita: Flora Moravia, distr. Hodonín, na "stepních" svazích rozprostírajících se vlevo od silnice Čejč-Čejkovice  
nejbližší obec: Čejč, okres Hodonín  
souřadnice: 48°55'23.41"N, 16°57'23.62"E, ± 300m  
nadmořská výška: 220 m  
fytochorion: 20b. Hustopečská pahorkatina  
datum: 1969-08-20  
náleze: Aziza Komenderová  
herbář: BRNU  
projekt: Excerpt Atlas  
ID: 14098107

původní jméno: *Lavatera thuringiaca*  
lokalita: Čejč  
nejbližší obec: Čejč, okres Hodonín  
souřadnice: 48°55'44.90"N, 16°58'19.93"E, ± 1000m  
fytochorion: 20b. Hustopečská pahorkatina  
datum: 1908-08-08  
náleze: Richard Picbauer  
herbář: BRNU  
projekt: Excerpt Atlas  
ID: 14098101

původní jméno: *Lavatera thuringiaca*  
lokalita: Čeitsch in Mähren  
nejbližší obec: Čejč, okres Hodonín  
souřadnice: 48°56'36.32"N, 16°57'59.19"E, ± 1500m  
fytochorion: 20b. Hustopečská pahorkatina  
datum: s. d.  
náleze: Kolenati  
herbář: BRNU  
projekt: Excerpt Atlas  
ID: 14098116

původní jméno: *Lavatera thuringiaca*  
lokalita: Distr. Hodonín Čejkovice, Čejkovický špidlák, 1,5 km SV obce  
nejbližší obec: Čejč, okres Hodonín  
souřadnice: 48°55'10.31"N, 16°57'29.26"E, ± 500m  
fytochorion: 20b. Hustopečská pahorkatina  
datum: 1984-08-08  
náleze: Vít Grulich  
herbář: MMI  
projekt: Excerpt Atlas  
ID: 14189515

původní jméno: *Lavatera thuringiaca*  
lokalita: Čejkovice  
nejbližší obec: Čejkovice, okres Hodonín  
souřadnice: 48°54'47.37"N, 16°57'25.70"E, ± 1000m  
fytochorion: 20b. Hustopečská pahorkatina  
datum: 1957-07-14  
náleze: F. Šmarda  
herbář: BRNM  
projekt: Excerpt Atlas  
ID: 14251839

původní jméno: *Lavatera thuringiaca*  
lokalita: Hodonín: Suchá mez pod Špidlákem u Čejče; 180 m s. m.  
nejbližší obec: Čejč, okres Hodonín  
souřadnice: 48°55'44.75"N, 16°58'18.54"E, ± 400m  
nadmořská výška: 180 m  
fytochorion: 20b. Hustopečská pahorkatina  
datum: 1949-10-08  
náleze: František Černoch  
herbář: BRNM  
projekt: Excerpt Atlas  
ID: 14251773

původní jméno: *Lavatera thuringiaca*  
lokalita: Flora moravica. Hodonín: in stepposis ad pag. Čejč.  
nejbližší obec: Čejč, okres Hodonín  
souřadnice: 48°56'26.21"N, 16°58'57.63"E, ± 1500m  
fytochorion: 20b. Hustopečská pahorkatina  
datum: 1928-08  
náleze: F. Weber  
herbář: OLM  
projekt: Excerpt Atlas  
ID: 14260717

původní jméno: orig.: *Lavatera thuringiaca*; M. Ducháček 2022: *Lavatera thuringiaca*  
lokalita: J. Morava, Čejč, Čejkovická pahorkatina, vrch (262 m s. m.) blíže Čejkovic.  
nejbližší obec: Čejkovice, okres Hodonín  
souřadnice: 48°54'45.00"N, 16°57'20.96"E, ± 300m  
nadmořská výška: 262 m  
fytochorion: 20b. Hustopečská pahorkatina  
datum: 1972-09-23  
náleze: J. Reitmayer  
herbář: PR  
projekt: Excerpt Atlas  
poznámka: PR 710170  
ID: 14359766

původní jméno: orig.: *Lavatera thuringiaca*; M. Ducháček 2022: *Lavatera thuringiaca*  
lokalita: Moravia austr., Čejkovice u Hodonína.  
nejbližší obec: Čejkovice, okres Hodonín  
souřadnice: 48°54'7.00"N, 16°56'24.21"E, ± 2500m  
fytochorion: 20b. Hustopečská pahorkatina  
datum: 1972-07-18  
náleze: F. Weber  
herbář: PR  
projekt: Excerpt Atlas  
poznámka: PR 985242  
ID: 14359767

původní jméno: orig.: *Lavatera thuringiaca*; M. Ducháček 2022: *Lavatera thuringiaca*  
lokalita: J. Morava, Čejč, svah Špidláku.  
nejbližší obec: Čejč, okres Hodonín  
souřadnice: 48°55'44.48"N, 16°58'17.58"E, ± 300m  
fytochorion: 20b. Hustopečská pahorkatina  
datum: 1968-10-15  
náleze: J. Reitmayer  
herbář: PR  
projekt: Excerpt Atlas  
poznámka: PR 985230  
ID: 14359768

původní jméno: orig.: *Lavatera thuringiaca*; M. Ducháček 2022: *Lavatera thuringiaca*  
lokalita: Plantae českoslovenicae. – Moravia: in collinis prope Čejkovice (Hodonín).  
nejbližší obec: Čejkovice, okres Hodonín  
souřadnice: 48°54'8.58"N, 16°56'26.37"E, ± 2500m  
fytochorion: 20b. Hustopečská pahorkatina  
datum: 1931-08  
náleze: Ferdinand Weber  
herbář: PR  
projekt: Excerpt Atlas  
poznámka: PR 236077  
ID: 14359765

původní jméno: orig.: Proskurník lékařský, ibišek; J. Chrtek jun. 2022: *Lavatera thuringiaca*  
lokalita: Morava, Čejkovice.  
nejbližší obec: Čejkovice, okres Hodonín  
souřadnice: 48°54'8.17"N, 16°56'25.44"E, ± 2000m  
fytochorion: 20b. Hustopečská pahorkatina  
datum: 1926-07-22  
náleze: Karel Žebera  
herbář: PRC  
projekt: Excerpt Atlas  
ID: 14439709

#### **7068a**

původní jméno: orig.: *Lavatera thuringiaca*; M. Ducháček 2022: *Lavatera thuringiaca*  
lokalita: Flora Moravica. Šardice (Mor. Slovácko) na mezi u vinice k Strážnici.  
nejbližší obec: Šardice, okres Hodonín  
souřadnice: 48°57'25.51"N, 17°2'57.72"E, ± 1000m  
fytochorion: 20b. Hustopečská pahorkatina  
datum: 1930  
náleze: Jan Hadač  
herbář: MP  
projekt: Excerpt Atlas  
poznámka: MP 10523  
ID: 14261515

#### **7068b**

původní jméno: *Lavatera thuringiaca*  
lokalita: Hodonín. Milotice u Kyjova, rybník "Písečný" severovýchodně obce, 185 m s. m.  
nejbližší obec: Milotice, okres Hodonín  
souřadnice: 48°57'44.69"N, 17°9'5.80"E, ± 300m  
nadmořská výška: 185 m  
fytochorion: 18b. Dolnomoravský úval  
datum: 1989-08-24  
náleze: K. Šindelářová; Karel Sutorý  
herbář: BRNM  
projekt: Excerpt Atlas  
ID: 14251864

původní jméno: *Lavatera thuringiaca*  
lokalita: Morava: Milotice, rybník "Pročžený", 1 km SV obce, 185 m n. m.  
nejbližší obec: Milotice, okres Hodonín  
souřadnice: 48°57'44.52"N, 17°9'6.15"E, ± 500m  
nadmořská výška: 185 m  
fytochorion: 18b. Dolnomoravský úval  
datum: 1976-07-13  
nálezce: Karel Sutorý  
herbář: BRNM  
projekt: Excerpt Atlas  
ID: 14251784

#### 7068c

původní jméno: *Lavatera thuringiaca*  
lokalita: Flora Moravica. Dolnomoravský úval, Mutěnice, okraj červeně zn. cesty mezi rybníky Josef a lesem Dúbrava, ca 1,1 km V od žel. st. v obci, vzácně, 175 m n. m.  
nejbližší obec: Mutěnice, okres Hodonín  
souřadnice: 48°54'15.86"N, 17°3'34.08"E, ± 100m  
nadmořská výška: 175 m  
fytochorion: 18b. Dolnomoravský úval  
datum: 1989-08-09  
nálezce: Radomír Řepka  
herbář: BRNM  
projekt: Excerpt Atlas  
ID: 14251802

původní jméno: *Lavatera thuringiaca*  
lokalita: Flora moravica: Hustopeč. pah., Mutěnice, na okraji cesty ca 100 m před háj. při cestě od dubň. silnice k lesu Obora, ca 2,0 km SSV od žel. zast. Mutěnice-zastávka, vz., 210 m s. m.  
nejbližší obec: Mutěnice, okres Hodonín  
souřadnice: 48°55'55.42"N, 17°2'22.51"E, ± 30m  
nadmořská výška: 210 m  
fytochorion: 20b. Hustopečská pahorkatina  
datum: 1988-07-17  
nálezce: Radomír Řepka  
herbář: BRNM  
projekt: Excerpt Atlas  
ID: 14251780

původní jméno: *Lavatera thuringiaca*  
lokalita: Morava: Mutěnice okres Hodonín, cesta u rybníka 2,5 km SV obce, 175 m n. m.  
nejbližší obec: Mutěnice, okres Hodonín  
souřadnice: 48°55'21.85"N, 17°3'26.04"E, ± 200m  
nadmořská výška: 175 m  
fytochorion: 18b. Dolnomoravský úval  
datum: 1980-08-26  
nálezce: Karel Sutorý  
herbář: BRNM  
projekt: Excerpt Atlas  
ID: 14251786

původní jméno: *Malva*  
lokalita: Mutěnice, kraj vinic, polí a meze na návrší Vyšicko S obce  
nejbližší obec: Mutěnice, okres Hodonín  
souřadnice: 48°55'13.23"N, 17°1'18.27"E, ± 400m  
fytochorion: 20b. Hustopečská pahorkatina  
datum: 1988-09-18  
nálezce: Karel Kubát  
herbář: LIT  
projekt: Excerpt Atlas  
ID: 14438886

**7068d**

původní jméno: *Lavatera thuringiaca*  
lokalita: Flora moravica: Moravia merid.-orient., distr. Hodonín: v dubovém lese severovýchodně Dolu Osvobození, lesní oddělení 117y  
nejbližší obec: Hodonín, okres Hodonín  
souřadnice: 48°54'34.80"N, 17°8'0.94"E, ± 400m  
nadmořská výška: 225 m  
fytochorion: 18b. Dolnomoravský úval  
datum: 1972-07-16  
náleze: A. Ivanová  
herbář: BRNU  
projekt: Excerpt Atlas  
ID: 14098088

původní jméno: *Lavatera thuringiaca*  
lokalita: Horky, k. ú. Milotice, step. porost  
nejbližší obec: Milotice, okres Hodonín  
souřadnice: 48°56'33.57"N, 17°8'5.08"E, ± 400m  
fytochorion: 18b. Dolnomoravský úval  
datum: 1981-07-05  
náleze: Jiří Stonawski  
herbář: BRNM  
projekt: Excerpt Atlas  
ID: 14251789

původní jméno: *Lavatera thuringiaca*  
lokalita: Milotice - Horky  
nejbližší obec: Milotice, okres Hodonín  
souřadnice: 48°56'33.57"N, 17°8'5.08"E, ± 400m  
fytochorion: 18b. Dolnomoravský úval  
datum: 1950-06-16  
náleze: P. Švanda  
herbář: BRNM  
projekt: Excerpt Atlas  
ID: 14251830

**7069a**

původní jméno: bez určení  
lokalita: Distr. Hodonín: Vacenovice, okraj lesa Okeraly 1,7 km SSZ obce  
nejbližší obec: Vacenovice, okres Hodonín  
souřadnice: 48°57'38.95"N, 17°10'3.10"E, ± 250m  
fytochorion: 18b. Dolnomoravský úval  
datum: 1983-08-13  
náleze: Vít Grulich  
herbář: MMI  
projekt: Excerpt Atlas  
ID: 14189527

původní jméno: *Lavatera thuringiaca*  
lokalita: Flora Moravica: 20b. Jihomor. pah., Vracov, suchá keřnatá mez v polích se *Sambucus ebulus* ve směru V-Z, ca 2.1 km SV od železniční zastávky v obci, hojně, 235 m s. m.  
nejbližší obec: Vracov, okres Hodonín  
souřadnice: 48°59'16.38"N, 17°14'36.42"E, ± 150m  
nadmořská výška: 235 m  
fytochorion: 20b. Hustopečská pahorkatina  
datum: 1991-09-21  
náleze: Radomír Řepka  
herbář: BRNM  
projekt: Excerpt Atlas  
ID: 14251779

původní jméno: *Lavatera thuringiaca*  
lokalita: Morava: Bzenec, pole 2 km SVV obce, 180 m n. m.  
nejbližší obec: Bzenec, okres Hodonín  
souřadnice: 48°58'41.40"N, 17°14'31.55"E, ± 600m  
nadmořská výška: 180 m  
fytochorion: 18b. Dolnomoravský úval  
datum: 1980-09-03  
náleze: Karel Sutorý  
herbář: BRNM  
projekt: Excerpt Atlas  
ID: 14251787

původní jméno: orig.: *Lavatera thuringiaca*; M. Ducháček 2022: *Lavatera thuringiaca*  
lokalita: Vlkoš – Kyjov.  
nejbližší obec: Vlkoš, okres Hodonín  
souřadnice: 48°59'26.74"N, 17°9'56.45"E, ± 1500m  
fytochorion: 20b. Hustopečská pahorkatina  
datum: 1987-07-10  
náleze: Aleš Hájek  
herbář: HR  
projekt: Excerpt Atlas  
poznámka: HR B008325; bez originální schedy; lokalita je na hranicích fytochorionů 18b. Dolnomoravský úval a 20b. Hustopečská pahorkatina (pozn. M. Ducháček 2023)  
ID: 14361105

#### 7069b

původní jméno: *Lavatera thuringiaca*  
lokalita: Flora Moraviae: mezi Bzencem a Těmicemi, eutrofní svah podél potoka  
nejbližší obec: Bzenec, okres Hodonín  
souřadnice: 48°59'19.85"N, 17°15'22.26"E, ± 400m  
fytochorion: 20b. Hustopečská pahorkatina  
datum: 1990-07-13  
náleze: J. W. Jongepier; I. Jongepierová  
herbář: OLM  
projekt: Excerpt Atlas  
ID: 14258905

původní jméno: orig.: *Lavatera thuringiaca*; J. Chrtek jun. 2022: *Lavatera thuringiaca*  
lokalita: Flora moravica. Bzenec.  
nejbližší obec: Bzenec, okres Hodonín  
souřadnice: 48°58'17.36"N, 17°16'17.22"E, ± 2500m  
fytochorion: 18b. Dolnomoravský úval  
datum: 1880-08  
náleze: J. Bubela  
herbář: PRC  
projekt: Excerpt Atlas  
ID: 14439712

#### 7069c

původní jméno: orig.: –; J. Chrtek jun. 2022: *Lavatera thuringiaca*  
lokalita: Flora čechoslovenica. Moravia merid.-orient.: Moravia merid.-orient.: in ruderatis in vico Vacenovice situ septentr. ab oppido Hodonín, alt. cca 219 m s. m.  
nejbližší obec: Vacenovice, okres Hodonín  
souřadnice: 48°56'33.79"N, 17°10'35.54"E, ± 1000m  
nadmořská výška: 219 m  
fytochorion: 18b. Dolnomoravský úval  
datum: 1939-07-09  
náleze: K. Domin; V. Jirásek  
herbář: PRC  
projekt: Excerpt Atlas  
ID: 14439669

původní jméno: orig.: –; J. Chrtek jun. 2022: *Lavatera thuringiaca*  
lokalita: Flora čechoslovenica. Moravia merid.-orient.: Moravia merid.-orient.: in ruderatis in vico Vacenovice situ septentr. ab oppido Hodonín, alt. cca 219 m s. m.  
nejbližší obec: Vacenovice, okres Hodonín  
souřadnice: 48°56'33.79"N, 17°10'35.54"E, ± 1000m  
nadmořská výška: 219 m  
fytochorion: 18b. Dolnomoravský úval  
datum: 1939-07-09  
nálezcce: K. Domin; V. Jirásek  
herbář: PRC  
projekt: Excerptce Atlas  
ID: 14439685

původní jméno: *Lavatera thuringiaca*  
lokalita: b0150\_342213\_131\_L3.4  
nejbližší obec: Vacenovice u Kyjova, okres Hodonín  
souřadnice: 48°55'37.74"N, 17°10'55.74"E, ± 495m  
fytochorion: 18b. Dolnomoravský úval  
datum: 2002  
nálezcce: Petr Šmarda  
pramen: Petr Šmarda. b0150: b0150. 2002.  
projekt: NDOP  
ID: 5002732

#### 7070a

původní jméno: *Lavatera thuringiaca*  
lokalita: Flora moravica: Uherský Ostroh, dle Okluky  
nejbližší obec: Uherský Ostroh, okres Uherské Hradiště  
souřadnice: 48°59'22.51"N, 17°24'19.73"E, ± 1000m  
fytochorion: 18b. Dolnomoravský úval  
datum: 1930-07-28  
nálezcce: Josef Podpěra  
herbář: BRNU  
projekt: Excerptce Atlas  
ID: 14098104

původní jméno: orig.: *Lavatera thuringiaca*; M. Ducháček 2022: *Lavatera thuringiaca*  
lokalita: Plantae čechoslovenicae. – Moravia: ad viam publicam inter opp. Veselí et stat viae ferr. Mor. Písek.  
nejbližší obec: Moravský Písek, okres Hodonín  
souřadnice: 48°58'16.28"N, 17°20'38.03"E, ± 800m  
fytochorion: 18b. Dolnomoravský úval  
datum: 1933-08  
nálezcce: Ferdinand Weber  
herbář: PR  
projekt: Excerptce Atlas  
poznámka: PR 236110  
ID: 14359807

původní jméno: orig.: *Lavatera thuringiaca*; M. Ducháček 2022: *Lavatera thuringiaca*  
lokalita: Moravia austr., distr. Hodonín: Veselí n. Mor. – Mor. Písek.  
nejbližší obec: Moravský Písek, okres Hodonín  
souřadnice: 48°58'16.28"N, 17°20'38.03"E, ± 800m  
fytochorion: 18b. Dolnomoravský úval  
datum: s. d.  
nálezcce: F. Weber  
herbář: PR  
projekt: Excerptce Atlas  
poznámka: PR 985240  
ID: 14359808



### 7070b

původní jméno: orig.: *Lavatera thuringiaca*; M. Ducháček 2022: *Lavatera thuringiaca*  
lokalita: Plantae českoslovenicae. – Moravia: Mt. Bílé Karpaty: collis Sv. Antoníněk supra Blatnice.  
nejbližší obec: Blatnice pod Svatým Antonínkem, okres Hodonín  
souřadnice: 48°57'34.95"N, 17°28'28.64"E, ± 300m  
fytochorion: 19. Bílé Karpaty stepní  
datum: 1970-07-28  
náleze: Ferdinand Weber  
herbář: PR  
projekt: Excerpt Atlas  
poznámka: PR 285904  
ID: 14359796

původní jméno: orig.: *Lavatera thuringiaca*; M. Ducháček 2022: *Lavatera thuringiaca*  
lokalita: Plantae českoslovenicae. – Moravia: Mt. Bílé Karpaty: collis Sv. Antoníněk supra Blatnice (Veselí n. Mor.).  
nejbližší obec: Blatnice pod Svatým Antonínkem, okres Hodonín  
souřadnice: 48°57'34.95"N, 17°28'28.64"E, ± 300m  
fytochorion: 19. Bílé Karpaty stepní  
datum: 1927-08  
náleze: Ferdinand Weber  
herbář: PR  
projekt: Excerpt Atlas  
poznámka: PR 236086  
ID: 14359797

původní jméno: orig.: *Lavatera thuringiaca*; J. Chrtek jun. 2021: est!  
lokalita: Flora Moraviae. – Bílé Karpaty, Blatnice, in collis Svatý Antoníček.  
nejbližší obec: Blatnice pod Svatým Antonínkem, okres Hodonín  
souřadnice: 48°57'33.78"N, 17°28'28.07"E, ± 300m  
fytochorion: 19. Bílé Karpaty stepní  
datum: 1967-06-20  
náleze: V. Tlusták  
herbář: LIM  
projekt: Excerpt Atlas  
poznámka: LIM 20699  
ID: 14360335

### 7070c

původní jméno: *Lavatera thuringiaca*  
lokalita: Veselí n. Mor.: Collis Dražky, supra pag. Vnorovy  
nejbližší obec: Vnorovy, okres Hodonín  
souřadnice: 48°55'34.26"N, 17°21'55.87"E, ± 600m  
fytochorion: 19. Bílé Karpaty stepní  
datum: 1973-08-28  
náleze: Ferdinand Weber  
herbář: BRNM  
projekt: Excerpt Atlas  
ID: 14251852

původní jméno: *Lavatera thuringiaca*  
lokalita: Moravia: Veselí n. Mor.: collis Dražky supra pag. Zarazice  
nejbližší obec: Vnorovy, okres Hodonín  
souřadnice: 48°55'35.12"N, 17°21'56.64"E, ± 250m  
fytochorion: 19. Bílé Karpaty stepní  
datum: 1961-08  
náleze: Ferdinand Weber  
herbář: OLM  
projekt: Excerpt Atlas  
ID: 14258895

původní jméno: *Althaea rosea*  
lokalita: Flora Moraviae. Dražky  
nejbližší obec: Vnorovy, okres Hodonín  
souřadnice: 48°55'34.95"N, 17°21'55.94"E, ± 400m  
fytochorion: 19. Bílé Karpaty stepní  
datum: 1934-08-04  
nálezce: F. Weber  
herbář: OLM  
projekt: Excerpt Atlas  
ID: 14260738

původní jméno: *Lavatera thuringiaca*  
lokalita: Flora moravica. Veselí n. Mor.: in collinis supra pag. Zarazice.  
nejbližší obec: Zarazice, okres Hodonín  
souřadnice: 48°55'50.83"N, 17°22'24.22"E, ± 600m  
fytochorion: 19. Bílé Karpaty stepní  
datum: 1924-08  
nálezce: F. Weber  
herbář: OLM  
projekt: Excerpt Atlas  
ID: 14260725

původní jméno: orig.: *Lavatera thuringiaca*; M. Ducháček 2022: *Lavatera thuringiaca*  
lokalita: Květena Moravy. – Jižní Morava, okres Hodonín: křovinatý stepní svah nad Žeravinami nedaleko Veselí nad Moravou.  
nejbližší obec: Žeraviny, okres Hodonín  
souřadnice: 48°54'29.88"N, 17°23'32.65"E, ± 1500m  
fytochorion: 18b. Dolnomoravský úval  
datum: 1938-08-20  
nálezce: Ferdinand Weber  
herbář: PR  
projekt: Excerpt Atlas  
poznámka: PR 985246  
ID: 14359793

původní jméno: orig.: *Lavatera thuringiaca*; M. Ducháček 2022: *Lavatera thuringiaca*  
lokalita: Plantae čechoslovenicae. – Veselí nad Moravou: hluboký úvoz u Žeravin.  
nejbližší obec: Žeraviny, okres Hodonín  
souřadnice: 48°54'29.88"N, 17°23'32.65"E, ± 1500m  
fytochorion: 18b. Dolnomoravský úval  
datum: 1933-08  
nálezce: Ferdinand Weber  
herbář: PR  
projekt: Excerpt Atlas  
poznámka: PR 985356  
ID: 14359805

původní jméno: orig.: *Lavatera thuringiaca*; M. Ducháček 2022: *Lavatera thuringiaca*  
lokalita: Plantae čechoslovenicae. – Moravia: ad viam publicam inter Veselí n. Mor. et pag. Kozojídky.  
nejbližší obec: Veselí nad Moravou, okres Hodonín  
souřadnice: 48°55'52.96"N, 17°23'58.51"E, ± 400m  
fytochorion: 18b. Dolnomoravský úval  
datum: 1926-08  
nálezce: Ferdinand Weber  
herbář: PR  
projekt: Excerpt Atlas  
poznámka: PR 236076  
ID: 14359806

původní jméno: orig.: *Lavatera thuringiaca*; M. Ducháček 2022: *Lavatera thuringiaca*  
lokalita: Plantae Českoslovenicae. – Moravia: Strážnice: in declivi supra Žeraviny.  
nejbližší obec: Žeraviny, okres Hodonín  
souřadnice: 48°54'29.88"N, 17°23'32.65"E, ± 1500m  
fytochorion: 18b. Dolnomoravský úval  
datum: 1925-08  
náleze: Ferdinand Weber  
herbář: PR  
projekt: Excerpt Atlas  
poznámka: PR 236107  
ID: 14359804

původní jméno: orig.: *Lavatera thuringiaca*; J. Chrtek jun. 2022: *Lavatea thuringiaca*  
lokalita: Plantae Českoslovenicae. Strážnice: v hlubokém úvoze mezi Veselím n. M. a Žeravinami.  
nejbližší obec: Vnorovy, okres Hodonín  
souřadnice: 48°55'32.62"N, 17°22'21.27"E, ± 500m  
fytochorion: 19. Bílé Karpaty stepní  
datum: 1933-08  
náleze: Ferdinand Weber  
herbář: PRC  
projekt: Excerpt Atlas  
ID: 14439723

#### 7070d

původní jméno: *Lavatera thuringiaca*  
lokalita: H-I 5. Hodonín: Louka: háje (7070d 1924)  
nejbližší obec: Louka, okres Hodonín  
souřadnice: 48°54'38.00"N, 17°29'16.00"E  
fytochorion: 19. Bílé Karpaty stepní  
datum: 1924  
pramen: Staněk S., Jongepierová I. & Jongepier J. W. (1996): Historická květena Bílých Karpat. - Sborn. Přírod. Klubu Uherské Hradiště, suppl. [1]: 1-194.  
projekt: FLDOK  
ID: 9706628

původní jméno: *Lavatera thuringiaca*  
lokalita: Louka, Volavec - 7070-44  
nejbližší obec: Louka u Ostrohu, okres Hodonín  
souřadnice: 48°54'45.00"N, 17°28'44.98"E, ± 1591m  
fytochorion: 19. Bílé Karpaty stepní  
datum: 1922  
náleze: S. Staněk  
pramen: Jongepierová I., Jongepier J. W. Příroda 28: 203-224: Návrhy chráněných území Stanislava Staňka II. Vyhlášené lokality, zachovalé lokality nebo zaniklé lokality se zachovalým okolím. , 2009.  
projekt: NDOP  
poznámka: Datum nálezu: 01.01.1922 - 31.12.1956  
ID: 7341547

#### 7071a

původní jméno: *Lavatera thuringiaca*  
lokalita: Hluk - 7071-11  
nejbližší obec: Hluk, okres Uherské Hradiště  
souřadnice: 48°59'15.00"N, 17°31'14.98"E, ± 1589m  
fytochorion: 19. Bílé Karpaty stepní  
datum: 1967  
náleze: J. Tomášek  
pramen: Tomášek J. Zpr. Čs. Bot. Společ. 3: 80-86: Druhý příspěvek ke květeně jihovýchodní Moravy. , 1968.  
projekt: NDOP  
ID: 7668956

### 7071b

původní jméno: *Lavatera thuringiaca*  
lokalita: U1- X 3a. Uherské Hradiště: Vlčnov: Černá hora (363) (7071b 1924a)  
nejbližší obec: Vlčnov, okres Uherské Hradiště  
souřadnice: 48°59'53.00"N, 17°36'40.00"E  
fytochorion: 19. Bílé Karpaty stepní  
datum: 1924  
pramen: Staněk S., Jongepierová I. & Jongepier J. W. (1996): Historická květena Bílých Karpat. - Sborn. Přírod. Klubu Uherské Hradiště, suppl. [1]: 1-194.  
projekt: FLDOK  
poznámka: tab.49.  
ID: 9746278

původní jméno: *Lavatera thuringiaca*  
lokalita: Nivnice, Černá hora - 7071-21  
nejbližší obec: Vlčnov, okres Uherské Hradiště  
souřadnice: 48°59'15.00"N, 17°36'14.98"E, ± 1587m  
fytochorion: 19. Bílé Karpaty stepní  
datum: 1924-07-22  
náleze: S. Staněk  
pramen: Jongepier Jan W. Kompilace nepublikovaných záznamů. 2011.  
projekt: NDOP  
ID: 7746062

### 7071c

původní jméno: *Lavatera thuringiaca*  
lokalita: Mt. Bílé Karpaty: In fruticosis locis "Pod Jasenovů" ad Blatnička  
nejbližší obec: Blatnička, okres Hodonín  
souřadnice: 48°56'13.68"N, 17°32'40.49"E, ± 200m  
fytochorion: 19. Bílé Karpaty stepní  
datum: 1970-07-09  
náleze: Ferdinand Weber  
herbář: BRNM  
projekt: Excerpt Atlas  
ID: 14251842

původní jméno: orig.: *Lavatera thuringiaca*; M. Ducháček 2022: *Lavatera thuringiaca*  
lokalita: Plantae čechoslovenicae. – Moravia: Mt. Bílé Karpaty: pod Jasenovou prope Blatnička.  
nejbližší obec: Blatnička, okres Hodonín  
souřadnice: 48°56'13.39"N, 17°32'39.74"E, ± 300m  
fytochorion: 19. Bílé Karpaty stepní  
datum: 1970-07-23  
náleze: Ferdinand Weber  
herbář: PR  
projekt: Excerpt Atlas  
poznámka: PR 285905  
ID: 14359795

původní jméno: *Lavatera thuringiaca*  
lokalita: Blatnička - Suchov - 7071-32  
nejbližší obec: Boršice u Blatnice, okres Uherské Hradiště  
souřadnice: 48°56'15.00"N, 17°33'44.98"E, ± 1589m  
fytochorion: 19. Bílé Karpaty stepní  
datum: 2004-08-29  
náleze: J. W. Jongepier  
pramen: Jongepier Jan W. Kompilace nepublikovaných záznamů. 2011.  
projekt: NDOP  
ID: 7575176

původní jméno: *Lavatera thuringiaca*  
lokalita: Hluk, Jasenová - 7071-32  
nejbližší obec: Boršice u Blatnice, okres Uherské Hradiště  
souřadnice: 48°56'15.00"N, 17°33'44.98"E, ± 1589m  
fytochorion: 19. Bílé Karpaty stepní  
datum: 1987  
nálezce: M. Hájek  
pramen: Hájek M. Sborn. Přírod. Klubu Uherské Hradiště 1: 18-27: Floristický materiál z okolí Hluku. , 1996.  
projekt: NDOP  
poznámka: Datum nálezů: 01.01.1987 - 31.12.1995  
ID: 7709951

#### 7071d

původní jméno: *Lavatera thuringiaca*  
lokalita: Slavkov, Přední louky - 7071-43  
nejbližší obec: Slavkov u Uherského Brodu, okres Uherské Hradiště  
souřadnice: 48°54'45.00"N, 17°36'14.98"E, ± 1588m  
fytochorion: 78. Bílé Karpaty lesní  
datum: 2007-09-27  
nálezce: Z. Otýpková  
pramen: Fajmon K. Vegetace sídel v Bílých Karpatech. 2011.  
projekt: NDOP  
ID: 7525454

#### 7072a

původní jméno: *Lavatera thuringiaca*  
lokalita: Uherský Brod, Králov  
nejbližší obec: Uherský Brod, okres Uherské Hradiště  
souřadnice: 48°59'14.60"N, 17°40'29.36"E, ± 600m  
fytochorion: 19. Bílé Karpaty stepní  
datum: 1915-06  
nálezce: J. Vodička  
herbář: BRNM  
projekt: Excerpt Atlas  
ID: 14251833

původní jméno: orig.: *Lavatera thuringiaca*; M. Ducháček 2022: *Lavatera thuringiaca*  
lokalita: Flora čechoslovenica. Moravia merid.-orient., trib. Uher. Brod: in silvis mixtis in declivi sept.-occid. collis Králov,  
merid.-orient. ab oppido Uher. Brod, cca 280-340 m s. m., disperse, satis copiose.  
nejbližší obec: Uherský Brod, okres Uherské Hradiště  
souřadnice: 48°59'27.34"N, 17°40'29.67"E, ± 200m  
fytochorion: 19. Bílé Karpaty stepní  
datum: 1947-07-10  
nálezce: Jaroslav Moravec  
herbář: PR  
projekt: Excerpt Atlas  
poznámka: PR 278516  
ID: 14359809

#### 7072c

původní jméno: *Lavatera thuringiaca*  
lokalita: Flora Moravica. Bílé Karpaty stepní - Korytná, les Hluboček  
nejbližší obec: Korytná, okres Uherské Hradiště  
souřadnice: 48°55'31.60"N, 17°41'11.29"E, ± 650m  
fytochorion: 78. Bílé Karpaty lesní  
datum: 1966-07-22  
nálezce: M. Hájek  
herbář: BRNU  
projekt: Excerpt Atlas  
ID: 14098173

původní jméno: *Lavatera thuringiaca*  
lokalita: Morava, Uherský Brod, Korytná: seč v městském Hlubočku  
nejbližší obec: Korytná, okres Uherské Hradiště  
souřadnice: 48°55'27.81"N, 17°40'59.96"E, ± 700m  
fytochorion: 78. Bílé Karpaty lesní  
datum: 1923-09-20  
náleze: Stanislav Staněk  
herbář: BRNU  
projekt: Excerpt Atlas  
ID: 14098155

#### 7159b

původní jméno: *Lavatera thuringiaca*  
lokalita: Bílý kříž  
nejbližší obec: Vratětin, okres Znojmo  
souřadnice: 48°53'28.71"N, 15°38'14.62"E, ± 955m  
fytochorion: 68. Moravské podhůří Vysočiny  
datum: 1994  
pramen: Hort L., Jagoš B., Vrška T. Bílý kříž. Plán péče na období 1996 - 2005.. 1994.  
projekt: NDOP  
ID: 6501154

#### 7161b

původní jméno: *Lavatera thuringiaca*  
lokalita: Podmolí, S okraj  
souřadnice: 48°51'10.00"N, 15°55'27.00"E  
nadmořská výška: 420 m  
fytochorion: 68. Moravské podhůří Vysočiny  
datum: 1996-10-03  
náleze: D. Cigánek  
pramen: Cigánek D. (1998): Synantropní vegetace Národního parku Podyjí. - Ms. [Dipl. pr.; depon. in: knih. Úst. bot. a zool., PŘF MU, Brno.]  
projekt: ČNFD  
ID: 2553074

#### 7161c

původní jméno: *Lavatera thuringiaca*  
lokalita: Novohradské terasy  
nejbližší obec: Lukov nad Dyjí, okres Znojmo  
souřadnice: 48°50'13.06"N, 15°54'31.94"E, ± 42m  
fytochorion: 68. Moravské podhůří Vysočiny  
datum: 1993  
náleze: Jaroslav Čáp  
pramen: Anonymus. Pracovní záznamy. 2007.  
projekt: NDOP  
poznámka: 2023-09-14 Michal Ducháček: Doklad J. Čápa z předchozího roku v MZ, původně určený jako *Lavatera thuringiaca*, je ve skutečnosti *Malva alcea*. Nechávám zatím zelené, je poměrně pravděpodobné, že tam mohly růst oba druhy.  
ID: 6384233

#### 7161d

původní jméno: *Lavatera thuringiaca*  
lokalita: Moravia austr. Znojmo: ad ripam fluvii Dyje prope Devět mlýnů, cca 230 m s. m.  
nejbližší obec: Hnanice, okres Znojmo  
souřadnice: 48°49'1.33"N, 15°58'17.02"E, ± 150m  
nadmořská výška: 230 m  
fytochorion: 16. Znojemsko-brněnská pahorkatina  
datum: 1947-07-19  
náleze: F. Šmarda  
herbář: BRNM  
projekt: Excerpt Atlas  
ID: 14251841

původní jméno: orig.: *Lavatera thuringiaca*; M. Ducháček 2022: *Lavatera thuringiaca*  
lokality: Flora moravica: 16. Znojmo.-brn. pah., Podmolí, u pěšiny na dolním okraji vicine na Šobesu, ca 5,0 km JV kaple v obci, roztroušeně; s. m. 260 m.  
nejbližší obec: Podmolí, okres Znojmo  
souřadnice: 48°48'50.11"N, 15°58'40.32"E, ± 200m  
nadmořská výška: 260 m  
fytochorion: 16. Znojemsko-brněnská pahorkatina  
datum: 1993-06-16  
nálezce: Radomír Řepka  
herbář: MZ  
projekt: Excerpt Atlas  
poznámka: MZ 13638; coll. no: 17190  
ID: 14520093

původní jméno: orig.: *Lavatera thuringiaca*; M. Ducháček 2022: *Lavatera thuringiaca*  
lokality: Flora moravica: 16. Znojmo.-brn. pah., Podmolí, suchá stráň pod vinicí na J svahu Šobesu, na levém bř. Dyje, ca 4,8 km JV obce, roztr.; s. m. 260 m.  
nejbližší obec: Podmolí, okres Znojmo  
souřadnice: 48°48'50.11"N, 15°58'40.32"E, ± 200m  
nadmořská výška: 260 m  
fytochorion: 16. Znojemsko-brněnská pahorkatina  
datum: 1992-07-15  
nálezce: Radomír Řepka  
herbář: MZ  
projekt: Excerpt Atlas  
poznámka: MZ 12620; coll. no: 15022  
ID: 14520091

původní jméno: *Lavatera thuringiaca*  
lokality: (bez jména)  
nejbližší obec: Podmolí, okres Znojmo  
souřadnice: 48°48'48.20"N, 15°58'41.09"E, ± 44m  
fytochorion: 16. Znojemsko-brněnská pahorkatina  
datum: 1993  
nálezce: Jaroslav Čáp  
pramen: Anonymus. Pracovní záznamy. 2007.  
projekt: NDOP  
ID: 6563171

#### 7162a

původní jméno: orig.: *Lavatera thuringiaca*; M. Ducháček 2022: *Lavatera thuringiaca*  
lokality: [Znojmo-]Hradiště.  
nejbližší obec: Znojmo-Hradiště, okres Znojmo  
souřadnice: 48°51'29.30"N, 16°2'8.50"E, ± 800m  
fytochorion: 16. Znojemsko-brněnská pahorkatina  
datum: 1950-08-24  
nálezce: Drlík  
herbář: MZ  
projekt: Excerpt Atlas  
poznámka: MZ 1836  
ID: 14520090

původní jméno: *Lavatera thuringiaca*  
lokality: /599/ Herb. položka MZ 1836: Hradiště,  
nejbližší obec: Hradiště u Znojma, okres Znojmo  
souřadnice: 48°51'26.00"N, 16°1'57.00"E  
fytochorion: 16. Znojemsko-brněnská pahorkatina  
datum: 1950-08-24  
nálezce: V. Drlík  
pramen: Drlík V., Grulich V. & Reiter A. (2005): Květena Znojemska 1950-1954. - *Thayensia*, suppl. 1: 7-292.  
projekt: FLDOK  
ID: 7939724

### 7162b

původní jméno: orig.: –; M. Ducháček 2022: *Lavatera thuringiaca*  
lokalita: Moravia austr., distr. Znojmo, locis graminosis in valle rivuli Únanovka situ septentr. a colle Deblínek (situ septentr.-orient. a pago Kuchařovice).  
nejbližší obec: Kuchařovice, okres Znojmo  
souřadnice: 48°53'34.81"N, 16°6'7.60"E, ± 300m  
fytochorion: 16. Znojemsko-brněnská pahorkatina  
datum: 1979-07-26  
náleze: J. Chrtek; A. Chrtková  
herbář: PR  
projekt: Excerpt Atlas  
poznámka: PR 985268  
ID: 14359695

### 7162c

původní jméno: *Lavatera thuringiaca*  $\alpha$  *typica* f. *glabrescens*  
lokalita: Mähren, Znaim, Traussnitzmühle  
nejbližší obec: Popice u Znojma, okres Znojmo  
souřadnice: 48°50'28.41"N, 16°0'21.41"E, ± 80m  
fytochorion: 16. Znojemsko-brněnská pahorkatina  
datum: 1894-07-08  
náleze: A. Oborny  
herbář: BRNM  
projekt: Excerpt Atlas  
ID: 14251953

původní jméno: orig.: *Lavatera thuringiaca*  $\beta$  *pratense*; J. Chrtek jun. 2022: *Lavatera thuringiaca*  
lokalita: Mähren: Znaim, Traussnitzermühle [= bývalý Trausnický mlýn].  
nejbližší obec: Znojmo, okres Znojmo  
souřadnice: 48°50'28.08"N, 16°0'21.22"E, ± 100m  
fytochorion: 16. Znojemsko-brněnská pahorkatina  
datum: 1894-07-07  
náleze: Adolf Oborny  
herbář: PRC  
projekt: Excerpt Atlas  
ID: 14439691

původní jméno: orig.: *Lavatera thuringiaca*  $\alpha$  *typica* f. *glabrescens*; –  
lokalita: Mähren: Znaim, Traußnitzmühle [býv. Trausnický mlýn].  
nejbližší obec: Popice, okres Znojmo  
souřadnice: 48°50'29.23"N, 16°0'21.51"E, ± 300m  
fytochorion: 16. Znojemsko-brněnská pahorkatina  
datum: 1894-07-08  
náleze: A. Oborny  
herbář: MZ  
projekt: Excerpt Atlas  
poznámka: MZ 524; determinace byla zkontrolována podle zasláního skenu herbářového dokladu (pozn. M. Ducháček 2023)  
ID: 14520112

### 7162d

původní jméno: orig.: *Lavatera thuringiaca*  $\beta$  *protensa*; J. Chrtek jun. 2022: *Lavatera thuringiaca*  
lokalita: Flora von Mähren. Frauenholz bei Tasswitz.  
nejbližší obec: Tasovice, okres Znojmo  
souřadnice: 48°49'47.23"N, 16°7'25.49"E, ± 300m  
fytochorion: 16. Znojemsko-brněnská pahorkatina  
datum: 1879-06-24  
náleze: Adolf Oborny  
herbář: PRC  
projekt: Excerpt Atlas  
ID: 14439692



#### 7164b

původní jméno: *Lavatera thuringiaca*  
lokalita: J Morava – Drnholec  
nejbližší obec: Drnholec, okres Břeclav  
souřadnice: 48°51'25.65"N, 16°29'9.13"E, ± 600m  
fytochorion: 18a. Dyjsko-svratecký úval  
datum: 1977-07-08  
náleze: A. Pyšek  
herbář: ROZ  
projekt: Excerpt Atlas  
poznámka: conf. B. Slavík 1993  
ID: 14359504

původní jméno: *Lavatera thuringiaca*  
lokalita: Drnholec  
souřadnice: 48°51'38.31"N, 16°27'14.05"E, ± 51m  
fytochorion: 16. Znojensko-brněnská pahorkatina  
datum: 2012-07-09  
náleze: Petr Filippov  
pramen: Filippov Petr (2012): Aktualizace mapovacího okrsku cz1067 - Aktualizace vrstvy mapování biotopů ČR  
projekt: NDOP  
poznámka: T3.4D  
ID: 10800838

#### 7164c

původní jméno: *Lavatera thuringiaca*  
lokalita: b0118\_341402\_17\_T1.1  
nejbližší obec: Hrušovany nad Jevišovkou, okres Znojmo  
souřadnice: 48°49'23.41"N, 16°23'55.61"E, ± 54m  
fytochorion: 18a. Dyjsko-svratecký úval  
datum: 2002-07-15  
náleze: Hana Kalová  
pramen: Hana Kalová. b0118: b0118. 2002.  
projekt: NDOP  
ID: 4989937

#### 7164d

původní jméno: orig.: *Lavatera thuringiaca*; M. Ducháček 2022: *Lavatera thuringiaca*  
lokalita: CZE: Znojmo, Hrušovany nad Jevišov. – Hrušovany nad Jevišovkou; 1800 m JV od kostela v obci, okraj kukuřičného pole;  
coor.: N 48° 49' 20", E 016° 25' 28"; quadr.: 7164cd; s. m.: 175 m s. m.  
nejbližší obec: Hrušovany nad Jevišovkou, okres Znojmo  
souřadnice: 48°49'20.00"N, 16°25'28.00"E  
nadmořská výška: 175 m  
fytochorion: 18a. Dyjsko-svratecký úval  
datum: 2009-08-24  
náleze: Radomír Němec; Žáková  
herbář: MZ  
projekt: Excerpt Atlas  
poznámka: MZ 15995  
ID: 14520094

#### 7165a

původní jméno: *Lavatera thuringiaca*  
lokalita: Bv - Dunajovické kopce - Janská hora JV svah, 183 m s. m.  
nejbližší obec: Dolní Dunajovice, okres Břeclav  
souřadnice: 48°51'4.99"N, 16°33'24.60"E, ± 150m  
nadmořská výška: 183 m  
fytochorion: 17a. Dunajovické kopce  
datum: 2004-07-26  
náleze: Milada Rigasová  
herbář: MMI  
projekt: Excerpt Atlas  
ID: 14189534

původní jméno: bez určení  
lokalita: Distr. Břeclav: Pasohlávky, u cesty ve Velkém Žlebu, 1,5 km Z obce  
nejbližší obec: Pasohlávky, okres Brno-venkov  
souřadnice: 48°53'56.40"N, 16°30'25.29"E, ± 150m  
fytochorion: 16. Znojensko-brněnská pahorkatina  
datum: 1983-08-10  
náleze: Vít Grulich  
herbář: MMI  
projekt: Excerpt Atlas  
ID: 14189523

původní jméno: *Lavatera thuringiaca*  
lokalita: Distr. Břeclav: Novosedly, Dunajovické kopce, okraj vinohradů na hřebeni Syslíku 2 km SV od obce  
nejbližší obec: Brod nad Dyjí, okres Břeclav  
souřadnice: 48°51'16.98"N, 16°31'36.81"E, ± 300m  
fytochorion: 17a. Dunajovické kopce  
datum: 1980-07-04  
náleze: Vít Grulich  
herbář: MMI  
projekt: Excerpt Atlas  
ID: 14189543

původní jméno: orig.: *Lavatera thuringiaca*; M. Ducháček 2022: *Lavatera thuringiaca*  
lokalita: Plantae českoslovenicae. – Moravia merid.: Mikulov: collis Alter Kuhberg [= Kraví hora] supra pag. Kolenfurt [= Brod nad Dyjí].  
nejbližší obec: Brod nad Dyjí, okres Břeclav  
souřadnice: 48°52'24.75"N, 16°33'27.60"E, ± 300m  
fytochorion: 17a. Dunajovické kopce  
datum: 1971-07-16  
náleze: F. Weber  
herbář: PR  
projekt: Excerpt Atlas  
poznámka: PR 325133  
ID: 14359733

původní jméno: orig.: *Lavatera thuringiaca*; M. Ducháček 2022: *Lavatera thuringiaca*  
lokalita: Plantae českoslovenicae. – Moravia meridionalis: Mikulov: collis Guldenfurterhaide [podle něm. map vrch Na Hraničkách vedle Syslíku] supra pag. Kolenfurt-Guldenfurt [= Brod nad Dyjí].  
nejbližší obec: Brod nad Dyjí, okres Břeclav  
souřadnice: 48°51'4.14"N, 16°31'31.57"E, ± 300m  
fytochorion: 17a. Dunajovické kopce  
datum: 1971-07-16  
náleze: F. Weber  
herbář: PR  
projekt: Excerpt Atlas  
poznámka: PR 325135  
ID: 14359734

původní jméno: orig.: *Lavatera thuringiaca*; M. Ducháček 2022: *Lavatera thuringiaca*  
lokalita: Plantae českoslovenicae. – Moravia merid.: collis Jánská hora supra Dol. Dunajovice (Mikulov).  
nejbližší obec: Dolní Dunajovice, okres Břeclav  
souřadnice: 48°51'9.35"N, 16°33'16.80"E, ± 200m  
fytochorion: 17a. Dunajovické kopce  
datum: 1925-07  
náleze: Ferdinand Weber  
herbář: PR  
projekt: Excerpt Atlas  
poznámka: PR 236060  
ID: 14359731

### 7165b

původní jméno: *Lavatera thuringiaca*  
lokalita: Flora moravica, Mušov, louky na pravém břehu řeky Dyje  
nejbližší obec: Pasohlávky, okres Brno-venkov  
souřadnice: 48°53'41.62"N, 16°35'53.62"E, ± 1000m  
fytochorion: 18a. Dyjsko-svratecký úval  
datum: 1952-07-21  
náleze: František Slavoňovský  
herbář: BRNU  
projekt: Excerpt Atlas  
ID: 14098166

původní jméno: *Lavatera thuringiaca*  
lokalita: Flora moravica: Maydenberg [= Děvín], Holzschläge  
nejbližší obec: Pavlov, okres Břeclav  
souřadnice: 48°52'15.61"N, 16°39'15.91"E, ± 800m  
fytochorion: 17b. Pavlovské kopce  
datum: 1925  
náleze: Fröhlich  
herbář: BRNU  
projekt: Excerpt Atlas  
ID: 14098092

původní jméno: *Lavatera thuringiaca*  
lokalita: Flora moravica. Polauer Berge  
nejbližší obec: Pavlov u Dolních Věstonic, okres Břeclav  
souřadnice: 48°52'1.70"N, 16°38'59.21"E, ± 1600m  
fytochorion: 17b. Pavlovské kopce  
datum: 1890-08-07  
náleze: Hanáček  
herbář: BRNU  
projekt: Excerpt Atlas  
ID: 14098123

původní jméno: *Lavatera thuringiaca*  
lokalita: Polauer Berge  
nejbližší obec: Pavlov, okres Břeclav  
souřadnice: 48°51'53.75"N, 16°38'38.97"E, ± 2500m  
fytochorion: 17b. Pavlovské kopce  
datum: 1863-07-05  
náleze: Carl Theimer  
herbář: BRNU  
projekt: Excerpt Atlas  
ID: 14098099

původní jméno: *Lavatera thuringiaca*  
lokalita: Distr. Břeclav: Perná, mez ve vinohradu 1 km SSZ obce  
nejbližší obec: Perná, okres Břeclav  
souřadnice: 48°51'38.94"N, 16°37'19.53"E, ± 150m  
fytochorion: 17b. Pavlovské kopce  
datum: 1982-09-02  
náleze: Vít Grulich  
herbář: MMI  
projekt: Excerpt Atlas  
ID: 14189538

původní jméno: *Lavatera thuringiaca*

lokalita: Flora Moravica: Pavlovské kopce, Klentnice, okraje suchého jasanového lesa u červeně zn. cesty pod vrcholem Děvína, ca 2.3 km S obce, roztr., 480 m n. m.

nejbližší obec: Pavlov, okres Břeclav

souřadnice: 48°51'57.33"N, 16°38'49.36"E, ± 100m

nadmořská výška: 480 m

fytochorion: 17b. Pavlovské kopce

datum: 1989-08-08

nálezce: Radomír Řepka

herbář: BRNM

projekt: Excerpt Atlas

ID: 14251796

původní jméno: *Lavatera thuringiaca*

lokalita: Palava - u Dívčího hradu

nejbližší obec: Pavlov, okres Břeclav

souřadnice: 48°52'33.54"N, 16°39'42.68"E, ± 100m

fytochorion: 17b. Pavlovské kopce

datum: 1969-08

nálezce: L. Vaněčková

herbář: BRNM

projekt: Excerpt Atlas

ID: 14251837

původní jméno: *Lavatera thuringiaca*

lokalita: Květena již. Moravy. Klauza - Palavské kopce

nejbližší obec: Klentnice, okres Břeclav

souřadnice: 48°51'45.26"N, 16°38'34.06"E, ± 200m

fytochorion: 17b. Pavlovské kopce

datum: 1963-08-27

nálezce: Jaroslav Horňanský

herbář: BRNM

projekt: Excerpt Atlas

ID: 14251819

původní jméno: *Lavatera thuringiaca*

lokalita: Mikulov: mýtinka v lese u zřícenin hradu Děvičky v Pavlovských kopcích, 400 m s. m.

nejbližší obec: Pavlov, okres Břeclav

souřadnice: 48°52'33.63"N, 16°39'42.91"E, ± 200m

nadmořská výška: 400 m

fytochorion: 17b. Pavlovské kopce

datum: 1962-07-29

nálezce: František Černoch

herbář: BRNM

projekt: Excerpt Atlas

ID: 14251774

původní jméno: *Lavatera thuringiaca*

lokalita: Již. Morava, Pálavské kopce, na stepní skalnaté stráni pod stěnami skal, záp. expozice, spolu se *Silene cucubalus*, *Linum tenuifolium*, roztroušeně

nejbližší obec: Pavlov, okres Břeclav

souřadnice: 48°52'16.54"N, 16°39'9.41"E, ± 1200m

fytochorion: 17b. Pavlovské kopce

datum: 1952-07-06

nálezce: František Hynšt

herbář: OLM

projekt: Excerpt Atlas

ID: 14258907

původní jméno: *Lavatera thuringiaca*  
lokalita: Morava: Mikulov – Perná, Kotlová, kóta 483 m  
nejbližší obec: Perná, okres Břeclav  
souřadnice: 48°51'49.13"N, 16°38'16.69"E, ± 200m  
fytochorion: 17b. Pavlovské kopce  
datum: 1964-06-29  
náleze: Valentin Pospíšil  
herbář: OLM  
projekt: Excerpt Atlas  
ID: 14260740

původní jméno: orig.: *Lavatera thuringiaca*; M. Ducháček 2022: *Lavatera thuringiaca*  
lokalita: Pollauer Berge, Klausen [= Soutěska], buschige Triftgrasflur.  
nejbližší obec: Pavlov, okres Břeclav  
souřadnice: 48°51'40.67"N, 16°38'41.32"E, ± 200m  
fytochorion: 17b. Pavlovské kopce  
datum: 1934-06-24  
náleze: Alfred Kluge  
herbář: MP  
projekt: Excerpt Atlas  
poznámka: MP 107732  
ID: 14261517

původní jméno: *Lavatera thuringiaca*  
lokalita: Již. Morava, okr. Břeclav, Pavlovské vrchy, u cesty vedoucí soutěskou nedaleko Z skalních stěn, cca 380 m n. m.; travnatý okraj lesa  
nejbližší obec: Klentnice, okres Břeclav  
souřadnice: 48°51'53.83"N, 16°38'32.03"E, ± 100m  
nadmořská výška: 380 m  
fytochorion: 17b. Pavlovské kopce  
datum: 1971-09-18  
náleze: Roman Businský  
herbář: ROZ  
projekt: Excerpt Atlas  
poznámka: conf. B. Slavík 1993  
ID: 14359496

původní jméno: orig.: *Lavatera thuringiaca*; M. Ducháček 2022: *Lavatera thuringiaca*  
lokalita: Pollauer B. [= Pavlovské vrchy].  
nejbližší obec: Pavlov, okres Břeclav  
souřadnice: 48°51'24.03"N, 16°38'31.62"E, ± 2500m  
fytochorion: 17b. Pavlovské kopce  
datum: 1934-07-06  
náleze: Karl Prinz  
herbář: PR  
projekt: Excerpt Atlas  
poznámka: PR 985369; s. coll., razítko "Herbarium Karl Prinz, Děčín", rukopis odpovídá  
ID: 14359642

původní jméno: orig.: *Lavatera thuringiaca*; M. Ducháček 2022: *Lavatera thuringiaca*  
lokalita: Moravia australis, in ripa fluminis Dyje prope vicum Dolní Věstonice.  
nejbližší obec: Dolní Věstonice, okres Břeclav  
souřadnice: 48°53'18.37"N, 16°38'38.29"E, ± 2000m  
fytochorion: 17b. Pavlovské kopce  
datum: 1933-05  
náleze: T. Martinec  
herbář: PR  
projekt: Excerpt Atlas  
poznámka: PR 985363  
ID: 14359746

původní jméno: orig.: *Lavatera thuringiaca*; M. Ducháček 2022: *Lavatera thuringiaca*  
lokalita: Plantae čechoslovenicae. – Moravia austr., distr. Mikulov: Dunajovice.  
nejbližší obec: Dolní Dunajovice, okres Břeclav  
souřadnice: 48°51'7.23"N, 16°35'33.79"E, ± 2000m  
fytochorion: 18a. Dyjsko-svratecký úval  
datum: s. d.  
náleze: Ferdinand Weber  
herbář: PR  
projekt: Excerpt Atlas  
poznámka: PR 985257  
ID: 14359763

původní jméno: orig.: –; M. Ducháček 2022: *Lavatera thuringiaca*  
lokalita: Jižní Morava, Pálavské kopce: nad Horními Věstonicemi, travnatá step na vápenci.  
nejbližší obec: Horní Věstonice, okres Břeclav  
souřadnice: 48°52'21.23"N, 16°38'19.74"E, ± 500m  
fytochorion: 17b. Pavlovské kopce  
datum: 1960-10-02  
náleze: Blažková  
herbář: CB  
projekt: Excerpt Atlas  
poznámka: CB 137043  
ID: 14363719

původní jméno: orig.: *Lavatera thuringiaca*; M. Ducháček 2022: *Lavatera thuringiaca*  
lokalita: Flora čechoslovenica. – Jižní Morava: Pavlovské kopce.  
nejbližší obec: Pavlov, okres Břeclav  
souřadnice: 48°52'3.10"N, 16°38'58.80"E, ± 1500m  
fytochorion: 17b. Pavlovské kopce  
datum: 1949-08-27  
náleze: Rudolf Kurka  
herbář: CB  
projekt: Excerpt Atlas  
poznámka: CB 41999  
ID: 14363429

#### 7165c

původní jméno: *Lavatera thuringiaca*  
lokalita: CZ, okres Břeclav, Dolní Dunajovice. NPR Dunajovické kopce, Rochusberg, ca 2,78 km od kostela Sv. Jiljí v obci, azimut 237°.  
nejbližší obec: Dolní Dunajovice, okres Břeclav  
souřadnice: 48°50'26.65"N, 16°33'53.93"E, ± 60m  
fytochorion: 17a. Dunajovické kopce  
datum: 2019-08-03  
náleze: Adam Knotek  
herbář: MMI  
projekt: Excerpt Atlas  
ID: 14189496

původní jméno: *Malva*  
lokalita: Mikulovsko, Břeclav, část táhlého hřebene se stepním trávníkem mezi západním okrajem obce Dolní Dunajovice a východním okrajem obce Březí u Mikulova, 280 m s. m.  
nejbližší obec: Dolní Dunajovice, okres Břeclav  
souřadnice: 48°50'41.76"N, 16°33'39.06"E, ± 1000m  
nadmořská výška: 280 m  
fytochorion: 17a. Dunajovické kopce  
datum: 2009-07-18  
náleze: Milada Rigasová  
herbář: MMI  
projekt: Excerpt Atlas  
ID: 14189491

původní jméno: *Lavatera thuringiaca*  
lokalita: Dunajovice, Dunajovické kopce, stepní lokalita na Z obce  
nejbližší obec: Dolní Dunajovice, okres Břeclav  
souřadnice: 48°50'31.64"N, 16°33'50.41"E, ± 300m  
fytochorion: 17a. Dunajovické kopce  
datum: 1991-07-29  
náleze: Milada Rigasová  
herbář: MMI  
projekt: Excerpt Atlas  
ID: 14189522

původní jméno: *Lavatera thuringiaca*  
lokalita: Dunajovice, Dunajovické kopce, stepní lokalita na SZ obce  
nejbližší obec: Dolní Dunajovice, okres Břeclav  
souřadnice: 48°50'31.64"N, 16°33'50.41"E, ± 300m  
fytochorion: 17a. Dunajovické kopce  
datum: 1991-07-29  
náleze: Milada Rigasová  
herbář: MMI  
projekt: Excerpt Atlas  
ID: 14189531

původní jméno: *Lavatera thuringiaca*  
lokalita: Jižní Morava - Dolní Dunajovice, Liščí hora na Jánských horách, porůznu  
nejbližší obec: Dolní Dunajovice, okres Břeclav  
souřadnice: 48°50'15.62"N, 16°33'54.34"E, ± 150m  
fytochorion: 17a. Dunajovické kopce  
datum: 1962-08-05  
náleze: František Hynšt; Ferdinand Weber  
herbář: OLM  
projekt: Excerpt Atlas  
ID: 14258913

původní jméno: *Lavatera thuringiaca*  
lokalita: Jižní Morava - Dolní Dunajovice, Jánské hory, v části Liščí hora, porůznu  
nejbližší obec: Dolní Dunajovice, okres Břeclav  
souřadnice: 48°50'15.62"N, 16°33'54.34"E, ± 150m  
fytochorion: 17a. Dunajovické kopce  
datum: 1962-08-05  
náleze: František Hynšt; Ferdinand Weber  
herbář: OLM  
projekt: Excerpt Atlas  
ID: 14258914

původní jméno: orig.: *Lavatera thuringiaca*; M. Ducháček 2022: *Lavatera thuringiaca*  
lokalita: Moravia meridionalis. – Distr. Břeclav. In locis stepposis in declivi merid. collis Velká Slunečná (cota 281 m) ad pagum Dolní Dunajovice prope opp. Mikulov. – Altitudine: 270 m s. m.; WGS 84: 48° 50' 42,1"N; 16° 33' 51,5"E; quadrans: 7165c; distr.  
phytogeogr.: 17a. Dunajovické kopce.  
nejbližší obec: Dolní Dunajovice, okres Břeclav  
souřadnice: 48°50'42.10"N, 16°33'51.50"E  
nadmořská výška: 270 m  
fytochorion: 17a. Dunajovické kopce  
datum: 2017-06-11  
náleze: Radim Paulič  
herbář: PR  
projekt: Excerpt Atlas  
poznámka: PR 934474  
ID: 14267463

původní jméno: orig.: *Lavatera thuringiaca*; M. Ducháček 2022: *Lavatera thuringiaca*  
lokalita: Plantae českoslovenicae. – Moravia meridionalis: Mikulov: collis Rosenbergen supra pag. Novosedly.  
nejbližší obec: Novosedly, okres Břeclav  
souřadnice: 48°50'17.50"N, 16°30'55.30"E, ± 200m  
fytochorion: 17a. Dunajovické kopce  
datum: 1971-07-16  
náleze: F. Weber  
herbář: PR  
projekt: Excerpt Atlas  
poznámka: PR 325134  
ID: 14359735

původní jméno: orig.: *Lavatera thuringiaca*; M. Ducháček 2022: *Lavatera thuringiaca*  
lokalita: Plantae českoslovenicae. – Moravia merid.: collis Liščí supra Dol. Dunajovice.  
nejbližší obec: Dolní Dunajovice, okres Břeclav  
souřadnice: 48°50'15.45"N, 16°33'55.72"E, ± 300m  
fytochorion: 17a. Dunajovické kopce  
datum: 1927-07  
náleze: Ferdinand Weber  
herbář: PR  
projekt: Excerpt Atlas  
poznámka: PR 236058  
ID: 14359730

původní jméno: orig.: *Lavatera thuringiaca*; M. Ducháček 2022: *Lavatera thuringiaca*  
lokalita: Česká republika: Dunajovické kopce, Břeclav. – Dunajovice, NPP Dunajovické kopce, 2,8 km JZ od kostela v obci, bezejmenný kopec s božími muky (kóta 278 m), teplomilné trávníky; 278 m s. m.; coord.: N 48° 50' 25", E 016° 33' 51" (WGS-84); quadr.: 7165cb.  
nejbližší obec: Dolní Dunajovice, okres Břeclav  
souřadnice: 48°50'25.00"N, 16°33'51.00"E  
nadmořská výška: 278 m  
fytochorion: 17a. Dunajovické kopce  
datum: 2012-07-31  
náleze: Věra Samková  
herbář: HR  
projekt: Excerpt Atlas  
poznámka: HR 90747  
ID: 14361104

#### 7165d

původní jméno: *Lavatera thuringiaca*  
lokalita: Flora moravica: distr. Břeclav, Pavlovské kopce - Turoid, na východním svahu v druhotném porostu  
nejbližší obec: Mikulov, okres Břeclav  
souřadnice: 48°49'9.66"N, 16°38'26.74"E, ± 250m  
fytochorion: 17b. Pavlovské kopce  
datum: 1966-08-23  
náleze: Jiří Unar  
herbář: BRNU  
projekt: Excerpt Atlas  
ID: 14098086

původní jméno: *Lavatera thuringiaca*  
lokalita: Flora moravica. Turoid na Polavských kopcích  
nejbližší obec: Mikulov, okres Břeclav  
souřadnice: 48°49'6.03"N, 16°38'24.19"E, ± 400m  
fytochorion: 17b. Pavlovské kopce  
datum: 1908-07-07  
náleze: Richard Picbauer  
herbář: BRNU  
projekt: Excerpt Atlas  
ID: 14098105



původní jméno: *Lavatera thuringiaca*  
lokality: CZ, okres Břeclav, Mikulov. Kraj remízku u vysychavé tůňky, v polích, asi 500 m JV od vrcholu Růžového kopce  
nejbližší obec: Mikulov, okres Břeclav  
souřadnice: 48°48'56.28"N, 16°37'54.77"E, ± 25m  
fytochorion: 17b. Pavlovské kopce  
datum: 2017-06-01  
náleze: Adam Knotek  
herbář: MMI  
projekt: Excerpt Atlas  
ID: 14189494

původní jméno: *Lavatera thuringiaca*  
lokality: Pod Turoidem u Mikulova  
nejbližší obec: Mikulov, okres Břeclav  
souřadnice: 48°49'4.84"N, 16°38'22.10"E, ± 250m  
fytochorion: 17b. Pavlovské kopce  
datum: 1963-08-24  
náleze: František Švestka  
herbář: MMI  
projekt: Excerpt Atlas  
ID: 14189541

původní jméno: *Lavatera thuringiaca*  
lokality: Nikolsburg, Steppe des Turoid  
nejbližší obec: Mikulov, okres Břeclav  
souřadnice: 48°49'4.84"N, 16°38'22.10"E, ± 150m  
fytochorion: 17b. Pavlovské kopce  
datum: 1930-07  
náleze: H. Laus  
herbář: MMI  
projekt: Excerpt Atlas  
ID: 14189539

původní jméno: *Malva alcea*  
lokality: Turoid  
nejbližší obec: Mikulov, okres Břeclav  
souřadnice: 48°49'5.13"N, 16°38'22.99"E, ± 300m  
fytochorion: 17b. Pavlovské kopce  
datum: 1956-06-28  
náleze: O. Mrkos  
herbář: OL  
projekt: Excerpt Atlas  
poznámka: rev. B. Slavík 1981: *Lavatera thuringiaca*  
ID: 14193139

původní jméno: *Lavatera thuringiaca*  
lokality: Mikulov: vápencové svahy na východním úpatí Tabulové nad Klentnicí; 400 m s. m.  
nejbližší obec: Klentnice, okres Břeclav  
souřadnice: 48°50'28.07"N, 16°38'27.07"E, ± 150m  
nadmořská výška: 400 m  
fytochorion: 17b. Pavlovské kopce  
datum: 1949-06-21  
náleze: František Černoš  
herbář: BRNM  
projekt: Excerpt Atlas  
ID: 14251772

původní jméno: *Lavatera thuringiaca*  
lokality: Mähren: Buschige Abhänge des Turoid bei Nikolsburg  
nejbližší obec: Mikulov, okres Břeclav  
souřadnice: 48°49'6.84"N, 16°38'22.84"E, ± 400m  
fytochorion: 17b. Pavlovské kopce  
datum: 1867-08-02  
náleze: J. F. Freyn  
herbář: BRNM  
projekt: Excerpt Atlas  
ID: 14255476

původní jméno: *Lavatera thuringiaca*  
lokalita: Flora moravica. Mikulov: collis Turoid.  
nejbližší obec: Mikulov na Moravě, okres Břeclav  
souřadnice: 48°49'3.41"N, 16°38'24.22"E, ± 300m  
fytochorion: 17b. Pavlovské kopce  
datum: 1922-08  
náleze: F. Weber  
herbář: OLM  
projekt: Excerpt Atlas  
ID: 14260720

původní jméno: orig.: –; M. Ducháček 2022: *Lavatera thuringiaca*  
lokalita: Moravia austr., distr. Mikulov: decl. austr. collis Tabulová prope vicum Klentnice.  
nejbližší obec: Klentnice, okres Břeclav  
souřadnice: 48°50'18.72"N, 16°38'14.69"E, ± 100m  
fytochorion: 17b. Pavlovské kopce  
datum: 1982-08  
náleze: J. Chrtek; A. Chrtková  
herbář: PR  
projekt: Excerpt Atlas  
poznámka: PR 985288  
ID: 14359736

původní jméno: orig.: *Lavatera thuringiaca*; M. Ducháček 2022: *Lavatera thuringiaca*  
lokalita: Moravia australis: in steposis in colle Turoid prope oppidum Mikulov.  
nejbližší obec: Mikulov, okres Břeclav  
souřadnice: 48°49'5.58"N, 16°38'21.70"E, ± 250m  
fytochorion: 17b. Pavlovské kopce  
datum: 1963-07-17  
náleze: Miloš Deyl  
herbář: PR  
projekt: Excerpt Atlas  
poznámka: PR 585198, PR 585199 (2 doklady)  
ID: 14359741

původní jméno: orig.: *Lavatera thuringiaca*; M. Ducháček 2022: *Lavatera thuringiaca*  
lokalita: Plantae čechoslovenicae. – Moravia merid.: collis Annaberg [= Anenský vrch] supra Mikulov.  
nejbližší obec: Bavory, okres Břeclav  
souřadnice: 48°49'32.55"N, 16°37'4.61"E, ± 200m  
fytochorion: 17b. Pavlovské kopce  
datum: 1928-07  
náleze: Ferdinand Weber  
herbář: PR  
projekt: Excerpt Atlas  
poznámka: PR 236061  
ID: 14359732

původní jméno: orig.: *Lavatera thuringiaca*; M. Ducháček 2022: *Lavatera thuringiaca*  
lokalita: Plantae čechoslovenicae. – Moravia merid.: collis Turoid supra Mikulov.  
nejbližší obec: Mikulov, okres Břeclav  
souřadnice: 48°49'5.58"N, 16°38'21.70"E, ± 250m  
fytochorion: 17b. Pavlovské kopce  
datum: 1927-07  
náleze: Ferdinand Weber  
herbář: PR  
projekt: Excerpt Atlas  
poznámka: PR 236073, PR 236095 (2 doklady)  
ID: 14359740

původní jméno: orig.: *Lavatera thuringiaca*; M. Ducháček 2022: *Lavatera thuringiaca*  
lokalita: Plantae čechoslovenicae. – Moravia merid.: collis Tabulová supra Perná.  
nejbližší obec: Perná, okres Břeclav  
souřadnice: 48°50'36.29"N, 16°38'10.54"E, ± 200m  
fytochorion: 17b. Pavlovské kopce  
datum: 1926-07-28  
náleze: Ferdinand Weber  
herbář: PR  
projekt: Excerpt Atlas  
poznámka: PR 236097  
ID: 14359737

původní jméno: orig.: *Lavatera thuringiaca*; M. Ducháček 2022: *Lavatera thuringiaca*  
lokalita: Plantae čechoslovenicae. – Moravia: collis Sv. hora [= Svatý kopeček] supra Mikulov.  
nejbližší obec: Mikulov, okres Břeclav  
souřadnice: 48°48'23.75"N, 16°38'46.88"E, ± 250m  
fytochorion: 17b. Pavlovské kopce  
datum: 1923-07-18  
náleze: Ferdinand Weber  
herbář: PR  
projekt: Excerpt Atlas  
poznámka: PR 236100  
ID: 14359739

#### 7166a

původní jméno: *Lavatera thuringiaca*  
lokalita: Flora moravica: Pavlov, rumiště při silnici pod obcí  
nejbližší obec: Pavlov, okres Břeclav  
souřadnice: 48°52'40.01"N, 16°40'45.00"E, ± 400m  
fytochorion: 18a. Dyjsko-svratecký úval  
datum: 1952-07-15  
náleze: František Slavoňovský  
herbář: BRNU  
projekt: Excerpt Atlas  
ID: 14098161

původní jméno: *Lavatera thuringiaca*  
lokalita: Milovický les, obora Milovice, 0,5 km SV obce Milovice  
nejbližší obec: Milovice, okres Břeclav  
souřadnice: 48°51'14.48"N, 16°41'10.94"E, ± 150m  
fytochorion: 17c. Milovicko-valtická pahorkatina  
datum: 1991-09-03  
náleze: Milada Rigasová  
herbář: MMI  
projekt: Excerpt Atlas  
ID: 14189520

původní jméno: *Lavatera thuringiaca*  
lokalita: J Morava – Pavlov  
nejbližší obec: Pavlov u Dolních Věstonic, okres Břeclav  
souřadnice: 48°52'26.17"N, 16°40'14.85"E, ± 350m  
fytochorion: 17b. Pavlovské kopce  
datum: 1974-08-23  
náleze: A. Pyšek  
herbář: ROZ  
projekt: Excerpt Atlas  
poznámka: conf. B. Slavík 1993  
ID: 14359505

původní jméno: orig.: *Lavatera thuringiaca*; M. Ducháček 2022: *Lavatera thuringiaca*  
lokality: Plantae čechoslovenicae. – Moravia merid.: locis stepposis (in vinetis) supra Šakvice, Husopeč.  
nejbližší obec: Šakvice, okres Břeclav  
souřadnice: 48°53'46.01"N, 16°42'56.98"E, ± 2000m  
fytochorion: 18a. Dyjsko-svratecký úval  
datum: 1924-07  
náleze: Ferdinand Weber  
herbář: PR  
projekt: Excerpt Atlas  
poznámka: PR 236062  
ID: 14359786

#### 7166b

původní jméno: *Lavatera thuringiaca*  
lokality: Flora Moravia. Hustopeč: In coll. Winberg supra Zaječí  
nejbližší obec: Zaječí, okres Břeclav  
souřadnice: 48°52'12.56"N, 16°44'59.00"E, ± 300m  
fytochorion: 20b. Hustopečská pahorkatina  
datum: 1975-07-04  
náleze: Ferdinand Weber  
herbář: BRNM  
projekt: Excerpt Atlas  
ID: 14251834

původní jméno: *Lavatera thuringiaca*  
lokality: Flora moravia. Příkladcká stráň  
nejbližší obec: Příkladcký, okres Břeclav  
souřadnice: 48°51'48.05"N, 16°46'21.66"E, ± 500m  
fytochorion: 20b. Hustopečská pahorkatina  
datum: 1962-07-02  
náleze: Jan Šmarda  
herbář: BRNM  
projekt: Excerpt Atlas  
ID: 14251823

původní jméno: *Lavatera thuringiaca*  
lokality: Moravia merid.: "Příkladcká" u Příkladck  
nejbližší obec: Příkladcký, okres Břeclav  
souřadnice: 48°51'49.16"N, 16°46'21.53"E, ± 500m  
fytochorion: 20b. Hustopečská pahorkatina  
datum: 1955-07-26  
náleze: M. Součková  
herbář: BRNM  
projekt: Excerpt Atlas  
ID: 14251945

původní jméno: *Lavatera thuringiaca*  
lokality: Břeclav, pag. Příkladcký, in stepposis, 200 m s. m.  
nejbližší obec: Příkladcký, okres Břeclav  
souřadnice: 48°51'27.00"N, 16°46'22.96"E, ± 170m  
nadmořská výška: 200 m  
fytochorion: 20b. Hustopečská pahorkatina  
datum: 1961-06-29  
náleze: Valentin Pospíšil  
herbář: BRNM  
projekt: Excerpt Atlas  
ID: 14255498

původní jméno: *Lavatera thuringiaca*  
lokality: Zaječí: obec a okolí bez bližší informace  
nejbližší obec: Zaječí, okres Břeclav  
souřadnice: 48°52'24.66"N, 16°46'3.71"E, ± 1200m  
nadmořská výška: 200 m  
fytochorion: 20b. Hustopečská pahorkatina  
datum: 1925-08-02  
náleze: František Jičínský  
herbář: ZMT  
projekt: Excerpt Atlas  
ID: 14255825

původní jméno: *Lavatera thuringiaca*  
lokality: Morava: Břeclav - Přítluky  
nejbližší obec: Přítluky, okres Břeclav  
souřadnice: 48°51'38.69"N, 16°46'36.21"E, ± 800m  
fytochorion: 20b. Hustopečská pahorkatina  
datum: 1961-06-29  
náleze: Valentin Pospíšil  
herbář: OLM  
projekt: Excerpt Atlas  
ID: 14260739

původní jméno: *Lavatera thuringiaca*  
lokality: Flora moravica. Hustopeč: in stepposis supra pag. Přítluky.  
nejbližší obec: Přítluky, okres Břeclav  
souřadnice: 48°51'38.69"N, 16°46'36.21"E, ± 800m  
fytochorion: 20b. Hustopečská pahorkatina  
datum: 1924-08  
náleze: F. Weber  
herbář: OLM  
projekt: Excerpt Atlas  
ID: 14260718

původní jméno: orig.: *Lavatera thuringiaca*; M. Ducháček 2022: *Lavatera thuringiaca*  
lokality: Plantae čechoslovenicae. – Hustopeč: collis Windberg [= Kalvárie, něm. Wundsberg] prope Zaječí.  
nejbližší obec: Zaječí, okres Břeclav  
souřadnice: 48°52'12.34"N, 16°44'57.93"E, ± 300m  
fytochorion: 20b. Hustopečská pahorkatina  
datum: 1972-08-20  
náleze: Ferdinand Weber  
herbář: PR  
projekt: Excerpt Atlas  
poznámka: PR 985280  
ID: 14359770

původní jméno: orig.: *Lavatera thuringiaca*; M. Ducháček 2022: *Lavatera thuringiaca*  
lokality: Plantae čechoslovenicae. – Moravia merid.: collis Windberg [= Kalvárie, něm. Wundsberg] supra Zaječí (Hustopeč.).  
nejbližší obec: Zaječí, okres Břeclav  
souřadnice: 48°52'12.34"N, 16°44'57.93"E, ± 300m  
fytochorion: 20b. Hustopečská pahorkatina  
datum: 1931-08  
náleze: Ferdinand Weber  
herbář: PR  
projekt: Excerpt Atlas  
poznámka: PR 236113  
ID: 14359782

původní jméno: orig.: *Lavatera thuringiaca*; M. Ducháček 2022: *Lavatera thuringiaca*  
lokalita: Flora von Mähren. – Prittlach [= Přítluky], Südmähren, auf trockenen Wiesen.  
nejbližší obec: Přítluky, okres Břeclav  
souřadnice: 48°51'13.48"N, 16°46'26.63"E, ± 2000m  
fytochorion: 18a. Dyjsko-svratecký úval  
datum: 1928-07-19  
náleze: Leneček  
herbář: PR  
projekt: Excerpt Atlas  
poznámka: PR 984554; rukopis je ale na O. Lenečka podezřelý (pozn. M. Ducháček 2023)  
ID: 14359764

původní jméno: orig.: *Lavatera thuringiaca*; M. Ducháček 2022: *Lavatera thuringiaca*  
lokalita: Plantae czechoslovenicae. – Moravia merid.: in declivi supra Přítluky (Hustopeč.).  
nejbližší obec: Přítluky, okres Břeclav  
souřadnice: 48°51'13.48"N, 16°46'26.63"E, ± 2000m  
fytochorion: 18a. Dyjsko-svratecký úval  
datum: 1927-08  
náleze: Ferdinand Weber  
herbář: PR  
projekt: Excerpt Atlas  
poznámka: PR 236114  
ID: 14359781

původní jméno: *Lavatera thuringiaca*  
lokalita: 186. Přítluky: Z svah kóty Přítlucká hora (292,5)  
nejbližší obec: Přítluky, okres Břeclav  
souřadnice: 48°52'28.66"N, 16°47'23.76"E, ± 2500m  
nadmořská výška: 180-270 m  
fytochorion: 20b. Hustopečská pahorkatina  
datum: 1995-07-09  
náleze: Pavel Lustyk  
pramen: Danihelka J. & Grulich V. (1996): Výsledky floristického kursu v Břeclavi (1995). - Zpr. Čes. Bot. Společ., suppl. 1996/1: 1-86.  
projekt: FLDOK  
ID: 9053452

#### 7166c

původní jméno: *Lavatera thuringiaca*  
lokalita: EVL Milovický les teplomilný listnatý pahorkatinný les na spraši, doubrava a dubohabřiny, stepní lada, bývalé vojenské cvičiště na okraji Milovického lesa severně Mikulova 250 m s. m.  
nejbližší obec: Mikulov, okres Břeclav  
souřadnice: 48°49'2.54"N, 16°40'28.38"E, ± 400m  
nadmořská výška: 250 m  
fytochorion: 17c. Milovicko-valtická pahorkatina  
datum: 1999-07-25  
náleze: Milada Rigasová  
herbář: MMI  
projekt: Excerpt Atlas  
ID: 14189535

původní jméno: *Lavatera thuringiaca*  
lokalita: Milovický les, Doubrava, oblast "modřínů", 1 km JV obce Milovice  
nejbližší obec: Mikulov, okres Břeclav  
souřadnice: 48°50'30.30"N, 16°40'42.97"E, ± 300m  
fytochorion: 17c. Milovicko-valtická pahorkatina  
datum: 1991-09-03  
náleze: Milada Rigasová  
herbář: MMI  
projekt: Excerpt Atlas  
ID: 14189519

původní jméno: *Lavatera thuringiaca*  
lokalita: Mikulov - Bulhary, úvoz záp. silnice k Milovicím  
nejbližší obec: Bulhary, okres Břeclav  
souřadnice: 48°50'16.39"N, 16°44'3.38"E, ± 400m  
fytochorion: 17c. Milovicko-valtická pahorkatina  
datum: 1964-06-29  
náleze: Valentin Pospíšil  
herbář: BRNM  
projekt: Excerpt Atlas  
ID: 14255496

původní jméno: *Lavatera thuringiaca*  
lokalita: Flora moravica. Mikulov: in silva Pulgarský.  
nejbližší obec: Mikulov na Moravě, okres Břeclav  
souřadnice: 48°49'45.63"N, 16°42'44.32"E, ± 1500m  
fytochorion: 17c. Milovicko-valtická pahorkatina  
datum: 1923-08  
náleze: F. Weber  
herbář: OLM  
projekt: Excerpt Atlas  
ID: 14260719

původní jméno: *Lavatera thuringiaca*  
lokalita: Flora moravica. Mikulov: collis Vysoký Roh.  
nejbližší obec: Sedlec u Mikulova, okres Břeclav  
souřadnice: 48°48'0.23"N, 16°41'59.23"E, ± 500m  
fytochorion: 17c. Milovicko-valtická pahorkatina  
datum: 1923-08  
náleze: F. Weber  
herbář: OLM  
projekt: Excerpt Atlas  
ID: 14260724

původní jméno: orig.: *Lavatera thuringiaca*; M. Ducháček 2022: *Lavatera thuringiaca*  
lokalita: *Plantae čechoslovenicae*. – Moravia merid.: Mikulov: in silva Pulgarský [= Pulgarská stráň] supra Klentnice.  
nejbližší obec: Mikulov, okres Břeclav  
souřadnice: 48°49'7.48"N, 16°42'10.02"E, ± 500m  
fytochorion: 17c. Milovicko-valtická pahorkatina  
datum: 1930-08  
náleze: Ferdinand Weber  
herbář: PR  
projekt: Excerpt Atlas  
poznámka: PR 236098  
ID: 14359738

původní jméno: orig.: *Lavatera thuringiaca*; M. Ducháček 2022: *Lavatera thuringiaca*  
lokalita: *Plantae čechoslovenicae*. – Moravia merid.: collis Vysoký roh supra Lednice.  
nejbližší obec: Mikulov, okres Břeclav  
souřadnice: 48°48'0.37"N, 16°41'58.73"E, ± 500m  
fytochorion: 17c. Milovicko-valtická pahorkatina  
datum: 1929-07  
náleze: Ferdinand Weber  
herbář: PR  
projekt: Excerpt Atlas  
poznámka: PR 236103  
ID: 14359749

původní jméno: orig.: *Lavatera thuringiaca*; M. Ducháček 2022: *Lavatera thuringiaca*  
lokalita: Flora moravica. – Severových. od Mikulova: u cesty z Klentnic do Milovic v lese lupenat.  
nejbližší obec: Milovice, okres Břeclav  
souřadnice: 48°50'52.22"N, 16°40'11.77"E, ± 800m  
fytochorion: 17c. Milovicko-valtická pahorkatina  
datum: 1908-08-09  
náleze: L. F. Čelakovský  
herbář: PR  
projekt: Excerpt Atlas  
poznámka: PR 985231  
ID: 14359727

původní jméno: orig.: *Lavatera thuringiaca*; M. Ducháček 2022: *Lavatera thuringiaca*  
lokalita: Flora moravica. – Severových. od Mikulova: u cesty z Klentnic do Milovic v lese.  
nejbližší obec: Milovice, okres Břeclav  
souřadnice: 48°50'52.22"N, 16°40'11.77"E, ± 800m  
fytochorion: 17c. Milovicko-valtická pahorkatina  
datum: 1908-08-09  
náleze: L. F. Čelakovský  
herbář: PR  
projekt: Excerpt Atlas  
poznámka: PR 985229  
ID: 14359728

původní jméno: *Lavatera thuringiaca*  
lokalita: 202. Bulhary: J svah kotliny před oborou, úhory na terasovaném svahu budoucích vinic a navazující okraj lesa cca 1,6 km Z kostela v obci  
nejbližší obec: Bulhary, okres Břeclav  
souřadnice: 48°49'28.66"N, 16°42'23.76"E, ± 2500m  
nadmořská výška: 200 m  
fytochorion: 17c. Milovicko-valtická pahorkatina  
datum: 1995-07-09  
náleze: Jiří Sádlo  
pramen: Danihelka J. & Grulich V. (1996): Výsledky floristického kursu v Břeclavi (1995). - Zpr. Čes. Bot. Společ., suppl. 1996/1: 1-86.  
projekt: FLDOK  
ID: 9054040

#### **7166d**

původní jméno: *Lavatera thuringiaca*  
lokalita: Lednice, Obelisk  
nejbližší obec: Lednice, okres Břeclav  
souřadnice: 48°49'33.27"N, 16°48'6.26"E, ± 100m  
fytochorion: 18a. Dyjsko-svratecký úval  
datum: 1976-07-12  
náleze: Petr Macháček  
herbář: MMI  
projekt: Excerpt Atlas  
ID: 14189540

původní jméno: *Lavatera thuringiaca*  
lokalita: Flora moravica. Lednice: ad ripam flumen Dyje ad vicum Nýdek.  
nejbližší obec: Nejdek u Lednice, okres Břeclav  
souřadnice: 48°48'52.55"N, 16°46'31.40"E, ± 300m  
fytochorion: 18a. Dyjsko-svratecký úval  
datum: 1922-08  
náleze: F. Weber  
herbář: OLM  
projekt: Excerpt Atlas  
ID: 14260723



původní jméno: orig.: –; M. Ducháček 2022: *Lavatera thuringiaca*  
lokalita: Flora moravica. – Břeclav: území mezi Lednicí – Obeliskem a Podivínem.  
nejbližší obec: Podivín, okres Břeclav  
souřadnice: 48°49'37.52"N, 16°49'8.63"E, ± 500m  
fytochorion: 18a. Dyjsko-svratecký úval  
datum: 1976-08-22  
náleze: Štěpán Husák  
herbář: PR  
projekt: Excerpt Atlas  
poznámka: PR 985263  
ID: 14359753

původní jméno: orig.: *Lavatera thuringiaca*; M. Ducháček 2022: *Lavatera thuringiaca*  
lokalita: Plantae čechoslovenicae. – Moravia austr., distr. Břeclav, Lednice: louky u Obelisku.  
nejbližší obec: Podivín, okres Břeclav  
souřadnice: 48°49'33.27"N, 16°48'6.26"E, ± 200m  
fytochorion: 18a. Dyjsko-svratecký úval  
datum: 1957-09-08  
náleze: Ferdinand Weber  
herbář: PR  
projekt: Excerpt Atlas  
poznámka: PR 985247  
ID: 14359754

původní jméno: orig.: *Lavatera thuringiaca*; M. Ducháček 2022: *Lavatera thuringiaca*  
lokalita: Plantae čechoslovenicae. – Moravia meridionalis: ad marg. popul. (ad pratis saepe inundatis) prope Podivín.  
nejbližší obec: Podivín, okres Břeclav  
souřadnice: 48°49'26.94"N, 16°49'44.01"E, ± 1000m  
fytochorion: 18a. Dyjsko-svratecký úval  
datum: 1930-08-06  
náleze: Ferdinand Weber  
herbář: PR  
projekt: Excerpt Atlas  
poznámka: PR 236094  
ID: 14359752

původní jméno: orig.: *Lavatera thuringiaca*; M. Ducháček 2022: *Lavatera thuringiaca*  
lokalita: Plantae čechoslovenicae. – Moravia merid.: loco Obelisk "Facka" prope Lednice.  
nejbližší obec: Podivín, okres Břeclav  
souřadnice: 48°49'40.47"N, 16°48'13.63"E, ± 200m  
fytochorion: 18a. Dyjsko-svratecký úval  
datum: 1929-08-04  
náleze: Ferdinand Weber  
herbář: PR  
projekt: Excerpt Atlas  
poznámka: PR 236082  
ID: 14359755

původní jméno: orig.: *Lavatera thuringiaca*; M. Ducháček 2022: *Lavatera thuringiaca*  
lokalita: Plantae čechoslovenicae. – Moravia merid.: in declivi stepp. supra fl. Dyje inter Lednice et Nýdek [= Nejde].  
nejbližší obec: Lednice, okres Břeclav  
souřadnice: 48°48'12.44"N, 16°46'50.94"E, ± 500m  
fytochorion: 18a. Dyjsko-svratecký úval  
datum: 1927-08  
náleze: Ferdinand Weber  
herbář: PR  
projekt: Excerpt Atlas  
poznámka: PR 236104  
ID: 14359751

původní jméno: orig.: *Lavatera thuringiaca*; M. Ducháček 2022: *Lavatera thuringiaca*  
lokalita: Plantae Českoslovenicae. – Moravia austr., distr. Břeclav: Podivín – Lednice.  
nejbližší obec: Lednice, okres Břeclav  
souřadnice: 48°48'32.71"N, 16°49'14.06"E, ± 1000m  
fytochorion: 18a. Dyjsko-svratecký úval  
datum: s. d.  
náleze: Ferdinand Weber  
herbář: PR  
projekt: Excerpt Atlas  
poznámka: PR 985294  
ID: 14359748

#### 7167a

původní jméno: orig.: *Lavatera thuringiaca*; J. Chrtek jun. 2021: Est!  
lokalita: v lemu pole podél vodoteče Bílovcký potok, cca 2,5 km SZ o. Velké Bílovice; distr. Břeclav, Dyj.-svr. úv.  
nejbližší obec: Velké Bílovice, okres Břeclav  
souřadnice: 48°51'50.59"N, 16°51'53.29"E, ± 300m  
fytochorion: 18a. Dyjsko-svratecký úval  
datum: 1995-07-05  
náleze: R. Hlaváček  
herbář: HOMP  
projekt: Excerpt Atlas  
poznámka: HOMP 7563  
ID: 14126311

původní jméno: *Lavatera thuringiaca*  
lokalita: Velké Bílovice, d. Břeclav, ad locum gramineum ad meridiem versus in clivo collis "Zimárky" ca 250 m s. m.  
nejbližší obec: Velké Bílovice, okres Břeclav  
souřadnice: 48°52'35.51"N, 16°53'13.70"E, ± 200m  
nadmořská výška: 250 m  
fytochorion: 20b. Hustopečská pahorkatina  
datum: 1992-07-27  
náleze: T. Homola  
herbář: OLM  
projekt: Excerpt Atlas  
ID: 14258912

původní jméno: *Lavatera thuringiaca*  
lokalita: Flora Moraviae, Zimarky u Vel. Bílovic  
nejbližší obec: Velké Bílovice, okres Břeclav  
souřadnice: 48°52'34.79"N, 16°53'17.41"E, ± 300m  
fytochorion: 20b. Hustopečská pahorkatina  
datum: 1970-07-14  
náleze: Ferdinand Weber  
herbář: OLM  
projekt: Excerpt Atlas  
ID: 14258877

původní jméno: orig.: *Lavatera thuringiaca*; M. Ducháček 2022: *Lavatera thuringiaca*  
lokalita: Flora moravica. – Břeclav: Hradištěk u Bílovic.  
nejbližší obec: Velké Bílovice, okres Břeclav  
souřadnice: 48°52'32.79"N, 16°53'12.22"E, ± 200m  
fytochorion: 20b. Hustopečská pahorkatina  
datum: 1921-07-12  
náleze: J. Šmarda  
herbář: PR  
projekt: Excerpt Atlas  
poznámka: PR 120974  
ID: 14359747

**7167b**

původní jméno: *Lavatera thuringiaca*  
lokalita: Flora Moraviae: pag. Čejč, Ad marg. silvae supra Podvorov  
nejbližší obec: Starý Poddvorov, okres Hodonín  
souřadnice: 48°52'54.25"N, 16°59'22.57"E, ± 300m  
fytochorion: 20b. Hustopečská pahorkatina  
datum: 1952-07  
náleze: Anežka Hrabětová  
herbář: BRNU  
projekt: Excerpt Atlas  
ID: 14098150

původní jméno: *Lavatera thuringiaca*  
lokalita: Flora Moravia: 20b. Hustopeč. pah., Starý Poddvorov, okraj silničky spojující silnici od D. Bojanovic a JV okraj obce 0.5 km V  
kapličky v obci, vzácně, 245 m s. m.  
nejbližší obec: Starý Poddvorov, okres Hodonín  
souřadnice: 48°52'29.81"N, 16°59'47.80"E, ± 100m  
nadmořská výška: 250 m  
fytochorion: 20b. Hustopečská pahorkatina  
datum: 1992-07-28  
náleze: Radomír Řepka  
herbář: BRNM  
projekt: Excerpt Atlas  
ID: 14251776

původní jméno: *Lavatera thuringiaca*  
lokalita: Čejkovice: les Horní Kapánsko u Starého Poddvorova  
nejbližší obec: Mutěnice, okres Hodonín  
souřadnice: 48°53'14.16"N, 16°59'19.35"E, ± 500m  
fytochorion: 20b. Hustopečská pahorkatina  
datum: 1962-06-24  
náleze: F. Šmarda  
herbář: BRNM  
projekt: Excerpt Atlas  
ID: 14251829

původní jméno: orig.: *Lavatera thuringiaca*; M. Ducháček 2022: *Lavatera thuringiaca*  
lokalita: Moravia austr. – Starý Poddvorov u Hodonína.  
nejbližší obec: Starý Poddvorov, okres Hodonín  
souřadnice: 48°52'28.31"N, 16°59'18.52"E, ± 2000m  
fytochorion: 20b. Hustopečská pahorkatina  
datum: 1972-07-19  
náleze: F. Weber  
herbář: PR  
projekt: Excerpt Atlas  
poznámka: PR 985297  
ID: 14359787

původní jméno: orig.: *Lavatera thuringiaca*; M. Ducháček 2022: *Lavatera thuringiaca*  
lokalita: Plantae czechoslovenicae. – Hodonín: in silva Lapoštorf ad Starý Poddvorov.  
nejbližší obec: Starý Poddvorov, okres Hodonín  
souřadnice: 48°51'44.50"N, 16°59'35.56"E, ± 500m  
fytochorion: 20b. Hustopečská pahorkatina  
datum: 1969-09-20  
náleze: Ferdinand Weber  
herbář: PR  
projekt: Excerpt Atlas  
poznámka: PR 285915  
ID: 14359776

původní jméno: orig.: *Lavatera thuringiaca*; M. Ducháček 2022: *Lavatera thuringiaca*  
lokalita: Plantae českoslovenicae. – Moravia: Hodonín: in silva Lapoštorf prope Starý Poddvorov.  
nejbližší obec: Starý Poddvorov, okres Hodonín  
souřadnice: 48°51'44.50"N, 16°59'35.56"E, ± 500m  
fytochorion: 20b. Hustopečská pahorkatina  
datum: 1930-08  
náleze: Ferdinand Weber  
herbář: PR  
projekt: Excerpt Atlas  
poznámka: PR 236079  
ID: 14359775

původní jméno: orig.: *Lavatera thuringiaca*; M. Ducháček 2022: *Lavatera thuringiaca*  
lokalita: Flora moravica. – Hodonín: Nový Poddvorov.  
nejbližší obec: Nový Poddvorov, okres Hodonín  
souřadnice: 48°52'5.95"N, 16°57'39.57"E, ± 1500m  
fytochorion: 20b. Hustopečská pahorkatina  
datum: 1921-06  
náleze: J. Šmarda  
herbář: PR  
projekt: Excerpt Atlas  
poznámka: PR 120976  
ID: 14359772

#### 7167c

původní jméno: *Lavatera thuringiaca*  
lokalita: 245. Ladná: malé loučky podél žlutě znač.tur.cesty, cca 2,4 km Z obce  
nejbližší obec: Ladná, okres Břeclav  
souřadnice: 48°49'28.67"N, 16°52'23.77"E, ± 2500m  
nadmořská výška: 160 m  
fytochorion: 18a. Dyjsko-svratecký úval  
datum: 1995-07-09  
náleze: Milan Štech  
pramen: Danihelka J. & Grulich V. (1996): Výsledky floristického kursu v Břeclavi (1995). - Zpr. Čes. Bot. Společ., suppl. 1996/1: 1-86.  
projekt: FLDOK  
ID: 9055651

#### 7168a

původní jméno: *Lavatera thuringiaca*  
lokalita: V teplejších částech státního lesa na výslunných místech, les Doubrava u Mutěnic  
nejbližší obec: Hodonín, okres Hodonín  
souřadnice: 48°53'56.40"N, 17°4'7.65"E, ± 1200m  
fytochorion: 18b. Dolnomoravský úval  
datum: 1955-07-21  
náleze: F. Šmarda  
herbář: BRNM  
projekt: Excerpt Atlas  
ID: 14251844

původní jméno: *Lavatera thuringiaca*  
lokalita: Moravia, Hodonín: v háji Kopansko u Bojanovic, ca 270 m s. m.  
nejbližší obec: Dolní Bojanovice, okres Hodonín  
souřadnice: 48°52'52.20"N, 17°1'7.15"E, ± 1500m  
nadmořská výška: 270 m  
fytochorion: 20b. Hustopečská pahorkatina  
datum: 1946-06-22  
náleze: Jan Šmarda  
herbář: BRNM  
projekt: Excerpt Atlas  
ID: 14251940

původní jméno: orig.: *Lavatera thuringiaca*; M. Ducháček 2022: *Lavatera thuringiaca*  
lokalita: Plantae Českoslovenicae. – Moravia: Hodonín: in collinis prope Dol. Bojanovice.  
nejbližší obec: Dolní Bojanovice, okres Hodonín  
souřadnice: 48°51'29.89"N, 17°1'36.81"E, ± 2000m  
fytochorion: 20b. Hustopečská pahorkatina  
datum: 1929-09-02  
náleze: Ferdinand Weber  
herbář: PR  
projekt: Excerpt Atlas  
poznámka: PR 236078  
ID: 14359773

#### 7168b

původní jméno: *Lavatera thuringiaca*  
lokalita: Flora moravica: distr. Hodonín. Hodonínská dубrava - na okraji lesa u tzv. Kovářovy aleje  
nejbližší obec: Hodonín, okres Hodonín  
souřadnice: 48°52'7.97"N, 17°6'44.59"E, ± 100m  
fytochorion: 18b. Dolnomoravský úval  
datum: 1993-06-25  
náleze: Jiří Unar  
herbář: BRNU  
projekt: Excerpt Atlas  
ID: 14098137

původní jméno: *Lavatera thuringiaca*  
lokalita: Flora moravica: Hodonín, na suchých mezích u katol. hřbitova (směrem k Rohatci)  
nejbližší obec: Hodonín, okres Hodonín  
souřadnice: 48°51'53.25"N, 17°9'21.02"E, ± 200m  
fytochorion: 18b. Dolnomoravský úval  
datum: 1946-07-01  
náleze: M. Holzknecht  
herbář: BRNU  
projekt: Excerpt Atlas  
ID: 14098117

původní jméno: *Lavatera thuringiaca*  
lokalita: Hodonín, mezi Černým mostem a Pánovem, u Tří Svatých  
nejbližší obec: Hodonín, okres Hodonín  
souřadnice: 48°52'39.59"N, 17°8'51.62"E, ± 150m  
fytochorion: 18b. Dolnomoravský úval  
datum: 1966-08-06  
náleze: J. Štefan  
herbář: MMI  
projekt: Excerpt Atlas  
ID: 14189518

původní jméno: *Lavatera thuringiaca*  
lokalita: Flora Moravica: 18b. Dolnomoravský úval, Hodonín, Dубrava, okraj dub. výsadby u Kovářovy aleje, pod stykem s modře značenou cestou, ca 2.2 km SSZ od železniční stanice Hodonín, vzácně, 176 m s. m.  
nejbližší obec: Hodonín, okres Hodonín  
souřadnice: 48°52'26.48"N, 17°6'30.77"E, ± 50m  
nadmořská výška: 176 m  
fytochorion: 18b. Dolnomoravský úval  
datum: 1992-08-14  
náleze: Radomír Řepka  
herbář: BRNM  
projekt: Excerpt Atlas  
ID: 14251778

původní jméno: *Lavatera thuringiaca*  
lokalita: Flora Mährens. Gödinger Wald, auf Sandboden  
nejbližší obec: Hodonín, okres Hodonín  
souřadnice: 48°52'5.85"N, 17°5'43.78"E, ± 1500m  
fytochorion: 18b. Dolnomoravský úval  
datum: 1922-08  
náleze: Johann Hruby  
herbář: BRNM  
projekt: Excerpt Atlas  
ID: 14255469

původní jméno: orig.: *Lavatera thuringiaca*; M. Ducháček 2022: *Lavatera thuringiaca*  
lokalita: U Hodonína.  
nejbližší obec: Hodonín, okres Hodonín  
souřadnice: 48°51'21.53"N, 17°7'20.51"E, ± 3000m  
fytochorion: 18b. Dolnomoravský úval  
datum: 1941-07-31  
náleze: S. Trapl  
herbář: PR  
projekt: Excerpt Atlas  
poznámka: PR 550536  
ID: 14359790

#### 7168c

původní jméno: *Lavatera thuringiaca*  
lokalita: Flora Moravica: 20b. Hustopeč. pah., Josefov, okraj cesty mezi vinicemi u S okraje vinných sklepů, ca 1.1 km SSZ obce, vzác.  
roztr., 205 m s. m.  
nejbližší obec: Josefov, okres Hodonín  
souřadnice: 48°50'58.03"N, 17°0'28.10"E, ± 100m  
nadmořská výška: 205 m  
fytochorion: 20b. Hustopečská pahorkatina  
datum: 1992-07-28  
náleze: Radomír Řepka  
herbář: BRNM  
projekt: Excerpt Atlas  
ID: 14251777

#### 7168d

původní jméno: *Lavatera thuringiaca*  
lokalita: Flora moravica: distr. Hodonín, Mikulčice, regulační hráz řeky Moravy, 50 m od sev. hranice PR Skařiny, 4 km vých. od obce Mikulčice  
nejbližší obec: Mikulčice, okres Hodonín  
souřadnice: 48°48'4.32"N, 17°5'48.73"E, ± 50m  
nadmořská výška: 160 m  
fytochorion: 18b. Dolnomoravský úval  
datum: 2000-08-09  
náleze: Stanislav Kalužík  
herbář: BRNU  
projekt: Excerpt Atlas  
ID: 14098141

původní jméno: *Lavatera thuringiaca*  
lokalita: Hodonín. Mikulčice, archeologické vykopávky cca 3 km VJV obce  
nejbližší obec: Mikulčice, okres Hodonín  
souřadnice: 48°48'15.11"N, 17°5'13.02"E, ± 400m  
fytochorion: 18b. Dolnomoravský úval  
datum: 1989-08-24  
náleze: K. Šindelářová; Karel Sutorý  
herbář: BRNM  
projekt: Excerpt Atlas  
ID: 14251860

původní jméno: *Lavatera thuringiaca*  
lokalita: Již. Morava, Hodonín, stráně při želez. trati k Břeclavě  
nejbližší obec: Hodonín, okres Hodonín  
souřadnice: 48°50'27.25"N, 17°5'22.56"E, ± 1500m  
fytochorion: 18b. Dolnomoravský úval  
datum: 1970-09-19  
nálezce: J. Reitmayer  
herbář: BRNM  
projekt: Excerpt Atlas  
ID: 14251817

#### 7169b

původní jméno: *Lavatera thuringiaca*  
lokalita: Flora moravica: Strážnice, Žerotíny  
nejbližší obec: Strážnice na Moravě, okres Hodonín  
souřadnice: 48°51'46.19"N, 17°19'37.49"E, ± 200m  
fytochorion: 19. Bílé Karpaty stepní  
datum: 1929-08-06  
nálezce: Josef Podpěra  
herbář: BRNU  
projekt: Excerpt Atlas  
ID: 14098090

původní jméno: *Lavatera thuringiaca*  
lokalita: Flora moravica. CHKO Bílé Karpaty, distr Hodonín, 7169-23, Sudoměřice, ca 1,5 km VJV obce, u rybníku J Sudoměřického potoka; svah rybníku  
nejbližší obec: Sudoměřice, okres Hodonín  
souřadnice: 48°51'40.69"N, 17°16'3.40"E, ± 70m  
fytochorion: 19. Bílé Karpaty stepní  
datum: 2004-09-10  
nálezce: J. W. Jongepier  
herbář: BRNM  
projekt: Excerpt Atlas  
ID: 14251855

původní jméno: orig.: *Lavatera thuringiaca*; M. Ducháček 2022: *Lavatera thuringiaca*  
lokalita: Plantae čechoslovenicae. – Moravia: mt. Bílé Karpaty, collis Staré hory supra pag. Sudoměřice.  
nejbližší obec: Sudoměřice, okres Hodonín  
souřadnice: 48°51'12.73"N, 17°18'15.74"E, ± 1000m  
fytochorion: 19. Bílé Karpaty stepní  
datum: 1970-07-24  
nálezce: Ferdinand Weber  
herbář: PR  
projekt: Excerpt Atlas  
poznámka: PR 285903  
ID: 14359801

původní jméno: orig.: *Lavatera thuringiaca*; M. Ducháček 2022: *Lavatera thuringiaca*  
lokalita: Plantae čechoslovenicae. – Moravia: Strážnice: in decl. stepp. ad Petrov.  
nejbližší obec: Petrov, okres Hodonín  
souřadnice: 48°52'55.27"N, 17°16'41.80"E, ± 2000m  
fytochorion: 18b. Dolnomoravský úval  
datum: 1970-08-07  
nálezce: Ferdinand Weber  
herbář: PR  
projekt: Excerpt Atlas  
poznámka: PR 285902  
ID: 14359802

původní jméno: orig.: *Lavatera thuringiaca*; M. Ducháček 2022: *Lavatera thuringiaca*  
lokalita: Plantae čechoslovenicae. – Moravia: Strážnice: collis Žerotín.  
nejbližší obec: Radějov, okres Hodonín  
souřadnice: 48°51'44.57"N, 17°19'36.30"E, ± 300m  
fytochorion: 19. Bílé Karpaty stepní  
datum: 1970-08-07  
náleze: Ferdinand Weber  
herbář: PR  
projekt: Excerpt Atlas  
poznámka: PR 285907  
ID: 14359803

původní jméno: orig.: *Lavatera thuringiaca*; M. Ducháček 2022: *Lavatera thuringiaca*  
lokalita: Morava – Radějov: okres Veselí nad Moravou, kraj Gottwaldov, výslunné krovinaté stráně nad vinicemi (kaplička Žerotín).  
nejbližší obec: Radějov, okres Hodonín  
souřadnice: 48°51'45.02"N, 17°19'36.96"E, ± 200m  
fytochorion: 19. Bílé Karpaty stepní  
datum: 1959  
náleze: F. Kubát  
herbář: PR  
projekt: Excerpt Atlas  
poznámka: PR 556773  
ID: 14359799

#### 7169d

původní jméno: orig.: *Lavatera thuringiaca*; M. Ducháček 2022: *Lavatera thuringiaca*  
lokalita: Plantae čechoslovenicae. – Moravia: collis Rozsocháč [u Radějova nad osadou Mlýnky] supra pag. Sudoměřice.  
nejbližší obec: Radějov, okres Hodonín  
souřadnice: 48°50'51.76"N, 17°19'8.15"E, ± 250m  
fytochorion: 19. Bílé Karpaty stepní  
datum: 1970-07-24  
náleze: Ferdinand Weber  
herbář: PR  
projekt: Excerpt Atlas  
poznámka: PR 285908; poloha zjištěna podle mapy <https://ags.cuzk.cz/archiv/> (pozn. M. Václavková 2023)  
ID: 14359800

původní jméno: orig.: *Lavatera thuringiaca*; J. Chrtek jun. 2021: est!  
lokalita: Bílé Karpaty, Radějov. Třešňovka nad přehradou.  
nejbližší obec: Radějov, okres Hodonín  
souřadnice: 48°50'37.97"N, 17°18'32.98"E, ± 600m  
fytochorion: 19. Bílé Karpaty stepní  
datum: 1967-08-07  
náleze: V. Tlusták  
herbář: LIM  
projekt: Excerpt Atlas  
poznámka: LIM 20700  
ID: 14360334

#### 7170a

původní jméno: *Lavatera thuringiaca*  
lokalita: Radějov - 7170-13  
nejbližší obec: Tvarožná Lhota, okres Hodonín  
souřadnice: 48°51'45.00"N, 17°21'14.98"E, ± 1594m  
fytochorion: 19. Bílé Karpaty stepní  
datum: 1886  
náleze: E. Formánek  
pramen: Formánek E. Österr. Bot. Zeitschr. 36: 181-185, 232-237, 271-276, 293-298, 336-341, 371-378, 406-409: Beitrag zur Flora der Karpathen und des Hochgesenkes. , 1886.  
projekt: NDOP  
ID: 7313904



### 7170b

původní jméno: orig.: *Lavatera thuringiaca*; M. Ducháček 2022: *Lavatera thuringiaca*  
lokalita: Plantae českoslovenicae. – Moravia: Mt. Bílé Karpaty: collis Výzkum (sev. svah) prope p. Javorník.  
nejbližší obec: Malá Vrbka, okres Hodonín  
souřadnice: 48°52'25.20"N, 17°26'23.63"E, ± 300m  
fytochorion: 19. Bílé Karpaty stepní  
datum: 1973-07-06  
náleze: F. Weber  
herbář: PR  
projekt: Excerpt Atlas  
poznámka: PR 985224  
ID: 14359794

původní jméno: orig.: *Lavatera thuringiaca*; M. Ducháček 2022: *Lavatera thuringiaca*  
lokalita: Plantae českoslovenicae. – Moravia: Mt. Bílé Karpaty: collis Hájová supra Lipov (Strážnice).  
nejbližší obec: Lipov, okres Hodonín  
souřadnice: 48°53'40.95"N, 17°28'39.34"E, ± 400m  
fytochorion: 19. Bílé Karpaty stepní  
datum: 1930-07  
náleze: Ferdinand Weber  
herbář: PR  
projekt: Excerpt Atlas  
poznámka: PR 236106  
ID: 14359798

### 7171a

původní jméno: *Lavatera thuringiaca*  
lokalita: Velká nad Veličkou - Javorník - 7171-13  
nejbližší obec: Velká nad Veličkou, okres Hodonín  
souřadnice: 48°51'45.00"N, 17°31'14.98"E, ± 1591m  
fytochorion: 19. Bílé Karpaty stepní  
datum: 1999-07-03  
náleze: J. W. Jongepier  
pramen: Jongepier Jan W. Kompilace nepublikovaných záznamů. 2011.  
projekt: NDOP  
ID: 7492849

původní jméno: *Lavatera thuringiaca*  
lokalita: Velká nad Veličkou, Háj - 7171-12  
nejbližší obec: Suchov, okres Hodonín  
souřadnice: 48°53'15.00"N, 17°33'44.98"E, ± 1590m  
fytochorion: 78. Bílé Karpaty lesní  
datum: 1989  
náleze: L. Hrouda  
pramen: Jongepier Jan W. Závěrečná textová zpráva k ochrannářskému mapování. 2002.  
projekt: NDOP  
ID: 7514786

### 7171b

původní jméno: *Lavatera thuringiaca*  
lokalita: Bílé Karpaty, Vápenky, chatová osada  
nejbližší obec: Nová Lhota, okres Hodonín  
souřadnice: 48°52'22.51"N, 17°37'9.56"E, ± 150m  
fytochorion: 78. Bílé Karpaty lesní  
datum: 1970-07-26  
náleze: V. Tlusták  
herbář: MMI  
projekt: Excerpt Atlas  
ID: 14189530

původní jméno: orig.: *Lavatera thuringiaca*; J. Chrtek jun. 2021: est!  
lokalita: Bílé Karpaty, Vápenky: chatová osada.  
nejbližší obec: Vápenky, okres Hodonín  
souřadnice: 48°52'31.74"N, 17°37'21.22"E, ± 400m  
fytochorion: 78. Bílé Karpaty lesní  
datum: 1970-07-26  
náleze: V. Tlusták  
herbář: LIM  
projekt: Excerpt Atlas  
poznámka: LIM 20702  
ID: 14360338

#### 7171c

původní jméno: *Lavatera thuringiaca*  
lokalita: H-E 15c. Hodonín: Javorník: Krčmy (Zajíčkův mlýn) (7171c 1925c)  
nejbližší obec: Javorník, okres Hodonín  
souřadnice: 48°49'43.94"N, 17°30'47.70"E, ± 1000m  
fytochorion: 78. Bílé Karpaty lesní  
datum: 1925  
náleze: Stanislav Staněk  
pramen: Staněk S., Jongepierová I. & Jongepier J. W. (1996): Historická květena Bílých Karpat. - Sborn. Přírod. Klubu Uherské Hradiště, suppl. [1]: 1-194.  
projekt: FLDOK  
ID: 9700139

původní jméno: *Lavatera thuringiaca*  
lokalita: Javorník, Zajíčkův Mlýn - 7171-31  
nejbližší obec: Javorník nad Veličkou, okres Hodonín  
souřadnice: 48°50'15.00"N, 17°31'14.98"E, ± 1591m  
fytochorion: 78. Bílé Karpaty lesní  
datum: 1925-07-12  
náleze: S. Staněk  
pramen: Jongepier Jan W. Kompilace nepublikovaných záznamů. 2011.  
projekt: NDOP  
ID: 7689930

#### 7262b

původní jméno: *Lavatera thuringiaca*  
lokalita: Dyjákovičky (ZN), PP Lamplberk, asi 5 km JV od obce.  
souřadnice: 48°45'14.00"N, 16°8'29.00"E  
nadmořská výška: 270 m  
fytochorion: 16. Znojensko-brněnská pahorkatina  
datum: 2002-08-03  
náleze: T. Vymyslický  
projekt: ČNFD  
ID: 2843084

#### 7263b

původní jméno: bez určení  
lokalita: Distr. Znojmo: Dyjákovice, okraj silnice 0,4 km, S obce  
nejbližší obec: Dyjákovice, okres Znojmo  
souřadnice: 48°46'38.72"N, 16°18'19.15"E, ± 80m  
fytochorion: 18a. Dyjsko-svratecký úval  
datum: 1983-08-02  
náleze: Vít Grulich  
herbář: MMI  
projekt: Excerpt Atlas  
ID: 14189526

#### 7265a

původní jméno: bez určení  
lokalita: Distr. Břeclav: Nový Přerov, Lange Wart, křoviny na S úpatí 2 km VJV obce  
nejbližší obec: Nový Přerov, okres Břeclav  
souřadnice: 48°47'56.98"N, 16°31'7.61"E, ± 100m  
fytochorion: 17a. Dunajovické kopce  
datum: 1983-06-20  
náleze: Vít Grulich  
herbář: MMI  
projekt: Excerpt Atlas  
ID: 14189528

#### 7265b

původní jméno: *Lavatera thuringiaca*  
lokalita: Flora moravica. Mikulov: collis Šibeničnick.  
nejbližší obec: Mikulov na Moravě, okres Břeclav  
souřadnice: 48°47'22.70"N, 16°37'48.38"E, ± 300m  
fytochorion: 17b. Pavlovské kopce  
datum: 1922-08  
náleze: F. Weber  
herbář: OLM  
projekt: Excerpt Atlas  
ID: 14260722

#### 7266a

původní jméno: *Lavatera thuringiaca*  
lokalita: Flora moravica, Lednice: u výpusti Nesytu  
nejbližší obec: Sedlec u Mikulova, okres Břeclav  
souřadnice: 48°46'41.55"N, 16°44'35.79"E, ± 100m  
fytochorion: 18a. Dyjsko-svratecký úval  
datum: 1930-06-28  
náleze: J. Zapletálek  
herbář: BRNU  
projekt: Excerpt Atlas  
ID: 14098132

původní jméno: *Malva*  
lokalita: ČR - BV- VKP Paví kopec, 220 m s. m.  
nejbližší obec: Sedlec u Mikulova, okres Břeclav  
souřadnice: 48°45'48.68"N, 16°41'36.98"E, ± 100m  
nadmořská výška: 220 m  
fytochorion: 17c. Milovicko-valtická pahorkatina  
datum: 2003-06-30  
náleze: Milada Rigasová  
herbář: MMI  
projekt: Excerpt Atlas  
ID: 14189492

původní jméno: *Lavatera thuringiaca*  
lokalita: Česká republika, okr. Břeclav: Sedlec, akátový hájek, 500 m JV od Sedlece, travnatá step  
nejbližší obec: Sedlec u Mikulova, okres Břeclav  
souřadnice: 48°46'27.62"N, 16°41'51.28"E, ± 100m  
fytochorion: 18a. Dyjsko-svratecký úval  
datum: 1995-08-22  
náleze: Milada Rigasová  
herbář: MMI  
projekt: Excerpt Atlas  
ID: 14189532

původní jméno: *Lavatera thuringiaca*  
lokalita: Liščí kopec, Mušlov, křovinatý stepní vršek, 0,2 km SV obce  
nejbližší obec: Sedlec u Mikulova, okres Břeclav  
souřadnice: 48°47'29.50"N, 16°41'33.79"E, ± 150m  
fytochorion: 17c. Milovicko-valtická pahorkatina  
datum: 1991-05-23  
náleze: Milada Rigasová  
herbář: MMI  
projekt: Excerpt Atlas  
ID: 14189521

původní jméno: *Lavatera thuringiaca*  
lokalita: Břeclav: Sedlec u Mikulova, kóta Paví kopec (231 m), cca 1,75 km J obce, cca 200 m s. m.  
nejbližší obec: Sedlec, okres Břeclav  
souřadnice: 48°45'48.00"N, 16°41'5.00"E  
nadmořská výška: 200 m  
fytochorion: 17c. Milovicko-valtická pahorkatina  
datum: 2003-07-10  
náleze: Karel Sutorý  
herbář: BRNM  
projekt: Excerpt Atlas  
ID: 14251856

původní jméno: *Lavatera thuringiaca*  
lokalita: Břeclav: Hlohovec, lom na kótě Stará Hora (214 m), (přírodní památka Kamenice u Hlohovce), západně obce, vápenec, 200 m s. m.; 7266ab  
nejbližší obec: Hlohovec, okres Břeclav  
souřadnice: 48°46'31.00"N, 16°44'49.00"E  
nadmořská výška: 200 m  
fytochorion: 18a. Dyjsko-svratecký úval  
datum: 1973-07-19  
náleze: Karel Sutorý  
herbář: BRNM  
projekt: Excerpt Atlas  
ID: 14251865

původní jméno: *Lavatera thuringiaca*  
lokalita: Mikulov, distr. Břeclav, ad marginem viae publicae in fine quam Studánkový vrch app., habitatio arenoso-argillosa soli exposita, 240 m s. m., singulatim  
nejbližší obec: Sedlec, okres Břeclav  
souřadnice: 48°47'36.59"N, 16°43'31.28"E, ± 200m  
nadmořská výška: 240 m  
fytochorion: 17c. Milovicko-valtická pahorkatina  
datum: 1984-07-18  
náleze: T. Homola  
herbář: OLM  
projekt: Excerpt Atlas  
ID: 14258911

původní jméno: *Lavatera thuringiaca*  
lokalita: Okraj pastviny mezi zastávkou a vsí Sedlecem. Sedlec, Mikulov  
nejbližší obec: Sedlec u Mikulova, okres Břeclav  
souřadnice: 48°46'31.59"N, 16°41'46.36"E, ± 150m  
fytochorion: 17c. Milovicko-valtická pahorkatina  
datum: 1935-09-15  
náleze: F. Kvapilík  
herbář: OLM  
projekt: Excerpt Atlas  
ID: 14260715

původní jméno: *Lavatera thuringiaca*  
lokalita: Flora moravica. Valtice: collis Kahler Heide  
nejbližší obec: Sedlec u Mikulova, okres Břeclav  
souřadnice: 48°46'17.55"N, 16°40'35.19"E, ± 700m  
fytochorion: 17c. Milovicko-valtická pahorkatina  
datum: 1923-08  
náleze: F. Weber  
herbář: OLM  
projekt: Excerpt Atlas  
ID: 14260721

původní jméno: orig.: *Lavatera thuringiaca*; M. Ducháček 2022: *Lavatera thuringiaca*  
lokalita: Sedlec u Mikulova.  
nejbližší obec: Sedlec, okres Břeclav  
souřadnice: 48°46'45.17"N, 16°41'49.79"E, ± 1500m  
fytochorion: 17c. Milovicko-valtická pahorkatina  
datum: 1933-09-20  
náleze: Klika  
herbář: PR  
projekt: Excerpt Atlas  
poznámka: PR 985345  
ID: 14359743

původní jméno: orig.: *Lavatera thuringiaca*; M. Ducháček 2022: *Lavatera thuringiaca*  
lokalita: Plantae českoslovenicae. – Moravia merid.: collis Kaller Heide supra Valtice [PP Skalky u Sedlce na hranicích s Rakouskem].  
nejbližší obec: Sedlec, okres Břeclav  
souřadnice: 48°46'5.07"N, 16°40'36.37"E, ± 500m  
fytochorion: 17c. Milovicko-valtická pahorkatina  
datum: 1923-07-08  
náleze: Ferdinand Weber  
herbář: PR  
projekt: Excerpt Atlas  
poznámka: PR 236057  
ID: 14359729

původní jméno: orig.: *Lavatera thuringiaca*; M. Ducháček 2022: *Lavatera thuringiaca*  
lokalita: Plantae českoslovenicae. – Moravia austr., distr. Mikulov: Sedlec.  
nejbližší obec: Sedlec, okres Břeclav  
souřadnice: 48°46'45.17"N, 16°41'49.79"E, ± 1500m  
fytochorion: 17c. Milovicko-valtická pahorkatina  
datum: s. d.  
náleze: Ferdinand Weber  
herbář: PR  
projekt: Excerpt Atlas  
poznámka: PR 985241  
ID: 14359744

původní jméno: orig.: *Lavatera thuringiaca*; J. Chrtek jun. 2021: est!  
lokalita: Moravia merid. – distr. Břeclav: coll. Stará hora inter pag. Hlohovec a et pisc. Nesyt, 190 m s. m.  
nejbližší obec: Hlohovec, okres Břeclav  
souřadnice: 48°46'26.23"N, 16°44'50.39"E, ± 400m  
nadmořská výška: 190 m  
fytochorion: 18a. Dyjsko-svratecký úval  
datum: 1972-09-14  
náleze: L. Hrouda  
herbář: LIM  
projekt: Excerpt Atlas  
poznámka: LIM 12854  
ID: 14360331

**7266b**

původní jméno: Malva  
lokalita: Hlohovec, apud viam publicam in graminosis  
nejbližší obec: Hlohovec, okres Břeclav  
souřadnice: 48°46'30.81"N, 16°46'13.51"E, ± 1000m  
fytochorion: 18a. Dyjsko-svratecký úval  
datum: 1968-07-03  
náleze: Valentin Pospíšil  
herbář: BRNM  
projekt: Excerpt Atlas  
ID: 14251801

původní jméno: orig.: *Lavatera thuringiaca*; M. Ducháček 2022: *Lavatera thuringiaca*  
lokalita: Plantae českoslovenicae. – Moravia merid.: ad viam inter opp. Lednice et Vys. roh.  
nejbližší obec: Lednice, okres Břeclav  
souřadnice: 48°47'53.00"N, 16°44'56.15"E, ± 1000m  
fytochorion: 17c. Milovicko-valtická pahorkatina  
datum: 1929-08  
náleze: Ferdinand Weber  
herbář: PR  
projekt: Excerpt Atlas  
poznámka: PR 236105  
ID: 14359750

původní jméno: orig.: *Lavatera thuringiaca*; M. Ducháček 2022: *Lavatera thuringiaca*  
lokalita: Plantae českoslovenicae. – Moravia merid.: in declivi stepposi prope Hlohovec (Mikulov).  
nejbližší obec: Hlohovec, okres Břeclav  
souřadnice: 48°45'59.04"N, 16°45'50.03"E, ± 400m  
fytochorion: 18a. Dyjsko-svratecký úval  
datum: 1924-07  
náleze: Ferdinand Weber  
herbář: PR  
projekt: Excerpt Atlas  
poznámka: PR 236102  
ID: 14359742

**7266c**

původní jméno: *Malva alcea*  
lokalita: Valtická pahorkatina, Kameníky, 187 m n. m.  
nejbližší obec: Valtice, okres Břeclav  
souřadnice: 48°44'16.95"N, 16°40'43.94"E, ± 200m  
nadmořská výška: 187 m  
fytochorion: 17c. Milovicko-valtická pahorkatina  
datum: 2004-08-17  
náleze: Milada Rigasová  
herbář: MMI  
projekt: Excerpt Atlas  
ID: 14189479

**7266d**

původní jméno: *Lavatera thuringiaca*  
lokalita: Morava, okr. Břeclav: Valtice, Kačisdorfský háj, světlá dubina při hranici 4 km JV obce, lesní světlina  
nejbližší obec: Valtice, okres Břeclav  
souřadnice: 48°43'4.19"N, 16°46'51.87"E, ± 450m  
fytochorion: 17c. Milovicko-valtická pahorkatina  
datum: 1990-07-02  
náleze: Vít Grulich  
herbář: BRNU  
projekt: Excerpt Atlas  
ID: 14098149

původní jméno: *Lavatera thuringiaca*  
lokality: Česká republika, Jihomoravský kraj, Valtice, Kačíšdorfský háj, 1500 ZZJ od autobusové zastávky na Bořím Dvoře, 240 m n. m.  
nejbližší obec: Valtice, okres Břeclav  
souřadnice: 48°43'9.96"N, 16°47'1.07"E, ± 200m  
nadmořská výška: 240 m  
fytochorion: 18a. Dyjsko-svratecký úval  
datum: 2006-06-25  
náleze: Miroslav Černý  
herbář: MMI  
projekt: Excerpt Atlas  
ID: 14189536

#### 7267a

původní jméno: *Lavatera thuringiaca*  
lokality: Flora moravica, distr. Břeclav, Břeclav, paseka vpravo při turistické cestě do Lednice, u rybníka  
nejbližší obec: Břeclav, okres Břeclav  
souřadnice: 48°46'7.04"N, 16°52'2.51"E, ± 250m  
nadmořská výška: 161 m  
fytochorion: 18a. Dyjsko-svratecký úval  
datum: 1983-07-19  
náleze: Hermanová  
herbář: BRNU  
projekt: Excerpt Atlas  
ID: 14098162

původní jméno: *Lavatera thuringiaca*  
lokality: Břeclav, levý břeh Dyje u Včelínku  
nejbližší obec: Břeclav, okres Břeclav  
souřadnice: 48°45'25.30"N, 16°52'13.79"E, ± 200m  
fytochorion: 18a. Dyjsko-svratecký úval  
datum: 1983-08-10  
náleze: M. Hermanová  
herbář: MMI  
projekt: Excerpt Atlas  
ID: 14189513

původní jméno: *Lavatera thuringiaca*  
lokality: Distr. Břeclav: Břeclav, lesní paseka u hájovny Lubeš S od města  
nejbližší obec: Břeclav, okres Břeclav  
souřadnice: 48°47'8.73"N, 16°51'17.30"E, ± 75m  
fytochorion: 18a. Dyjsko-svratecký úval  
datum: 1980-07-25  
náleze: Vít Grulich  
herbář: MMI  
projekt: Excerpt Atlas  
ID: 14189545

původní jméno: *Lavatera thuringiaca*  
lokality: Morava: Ladná, L břeh regulované Dyje, 1,5 km JJZ obce, 165 m n. m.  
nejbližší obec: Ladná, okres Břeclav  
souřadnice: 48°47'36.02"N, 16°51'47.28"E, ± 200m  
nadmořská výška: 165 m  
fytochorion: 18a. Dyjsko-svratecký úval  
datum: 1976-08-18  
náleze: Karel Sutorý  
herbář: BRNM  
projekt: Excerpt Atlas  
ID: 14251785

**7267b**

původní jméno: orig.: *Lavatera thuringiaca*; J. Chrtek jun. 2022: *Lavatera thuringiaca*  
lokalita: Flora moravská. Flora moravská. Ve Tvrdonicích.  
nejbližší obec: Tvrdonice, okres Břeclav  
souřadnice: 48°45'40.54"N, 16°59'31.19"E, ± 600m  
fytochorion: 18a. Dyjsko-svratecký úval  
datum: 1878-08  
náleze: Josef Úlehla  
herbář: PRC  
projekt: Excerpt Atlas  
ID: 14439714

**7267c**

původní jméno: *Lavatera thuringiaca*  
lokalita: Moravia, Soutok Moravy a Dyje, distr. Břeclav. Břeclav: asi 320 m S zámku Pohansko, okraj vysychavé louky u křovin kolem vysychavé (a vyschlé) tůně  
nejbližší obec: Břeclav, okres Břeclav  
souřadnice: 48°43'49.55"N, 16°53'46.10"E  
nadmořská výška: 150 m  
fytochorion: 18a. Dyjsko-svratecký úval  
datum: 2007-05-01  
náleze: K. Fajmon  
herbář: BRNU  
projekt: Excerpt Atlas  
ID: 14098157

původní jméno: *Lavatera thuringiaca*  
lokalita: Břeclav, okolí archeologických vykopávek nedaleko zámečku Pohansko, cca 3,5 km JJV obce, cca 170 m s. m.  
nejbližší obec: Břeclav, okres Břeclav  
souřadnice: 48°43'60.00"N, 16°54'7.00"E  
nadmořská výška: 170 m  
fytochorion: 18a. Dyjsko-svratecký úval  
datum: 2002-07-11  
náleze: Karel Sutorý  
herbář: BRNM  
projekt: Excerpt Atlas  
ID: 14251859

původní jméno: *Lavatera thuringiaca*  
lokalita: 462. Břeclav: podél zeleně značené tur. cesty (lesní silnice) od Pohanska k Břeclavi 3,3-3,5 km JV náměstí  
nejbližší obec: Břeclav, okres Břeclav  
souřadnice: 48°43'28.66"N, 16°52'23.78"E, ± 2500m  
nadmořská výška: 157 m  
fytochorion: 18a. Dyjsko-svratecký úval  
datum: 1995-07-09  
náleze: Jaroslav Rydlo; Kateřina Šumberová  
pramen: Danihelka J. & Grulich V. (1996): Výsledky floristického kursu v Břeclavi (1995). - Zpr. Čes. Bot. Společ., suppl. 1996/1: 1-86.  
projekt: FLDOK  
ID: 9063637

původní jméno: *Lavatera thuringiaca*  
lokalita: 485. Břeclav: podél cesty k zámečku Lány, okraj louky do vzdálenosti 0,5 km ZJZ zámečku, cca 5,8 km JJZ náměstí  
nejbližší obec: Břeclav, okres Břeclav  
souřadnice: 48°43'28.66"N, 16°52'23.78"E, ± 2500m  
nadmořská výška: 156 m  
fytochorion: 18a. Dyjsko-svratecký úval  
datum: 1995-07-09  
náleze: Pavel Lustyk  
pramen: Danihelka J. & Grulich V. (1996): Výsledky floristického kursu v Břeclavi (1995). - Zpr. Čes. Bot. Společ., suppl. 1996/1: 1-86.  
projekt: FLDOK  
ID: 9064323



původní jméno: *Lavatera thuringiaca*

lokalita: 454. Břeclav: podél zeleně značené turistické cesty (lesní silnice) od Pohanska k Břeclavi, 2,3-2,8 km JV náměstí

nejbližší obec: Břeclav, okres Břeclav

souřadnice: 48°43'28.66"N, 16°52'23.78"E, ± 2500m

nadmořská výška: 157 m

fytochorion: 18a. Dyjsko-svratecký úval

datum: 1995-07-09

nálezce: Jaroslav Rydlo; Kateřina Šumberová

pramen: Danihelka J. & Grulich V. (1996): Výsledky floristického kursu v Břeclavi (1995). - Zpr. Čes. Bot. Společ., suppl. 1996/1: 1-86.

projekt: FLDOK

ID: 9063322

původní jméno: *Lavatera thuringiaca*

lokalita: 463. Břeclav: podél zeleně značené tur. cesty (lesní silnice) od Pohanska k Břeclavi, 2,7-3,3 km JV náměstí

nejbližší obec: Břeclav, okres Břeclav

souřadnice: 48°43'28.66"N, 16°52'23.78"E, ± 2500m

nadmořská výška: 157 m

fytochorion: 18a. Dyjsko-svratecký úval

datum: 1995-07-09

nálezce: Jaroslav Rydlo; Kateřina Šumberová

pramen: Danihelka J. & Grulich V. (1996): Výsledky floristického kursu v Břeclavi (1995). - Zpr. Čes. Bot. Společ., suppl. 1996/1: 1-86.

projekt: FLDOK

ID: 9063655

původní jméno: *Lavatera thuringiaca*

lokalita: 489. Břeclav: lužní les a jeho okraje od žel.podjezdu trati Břeclav-Bratislava k zámečku Pohansko, podél zeleně znač.tur.

cesty a louka SV zámečku Pohansko

nejbližší obec: Břeclav, okres Břeclav

souřadnice: 48°43'28.66"N, 16°52'23.78"E, ± 2500m

nadmořská výška: 156 m

fytochorion: 18a. Dyjsko-svratecký úval

datum: 1995-07-09

nálezce: Pavel Lustyk

pramen: Danihelka J. & Grulich V. (1996): Výsledky floristického kursu v Břeclavi (1995). - Zpr. Čes. Bot. Společ., suppl. 1996/1: 1-86.

projekt: FLDOK

ID: 9064435

původní jméno: *Lavatera thuringiaca*

lokalita: 473. Břeclav: za Dyjí směrem k Břeclavi u starého ramene, cca 2,8 km JJV kostela v Poštorné

nejbližší obec: Břeclav, okres Břeclav

souřadnice: 48°43'28.66"N, 16°52'23.78"E, ± 2500m

fytochorion: 18a. Dyjsko-svratecký úval

datum: 1995-07-09

nálezce: Vladimír Řehořek

pramen: Danihelka J. & Grulich V. (1996): Výsledky floristického kursu v Břeclavi (1995). - Zpr. Čes. Bot. Společ., suppl. 1996/1: 1-86.

projekt: FLDOK

ID: 9063889

původní jméno: *Lavatera thuringiaca*

lokalita: 7267-c14

nejbližší obec: Břeclav, okres Břeclav

souřadnice: 48°43'30.12"N, 16°53'30.04"E, ± 641m

fytochorion: 18a. Dyjsko-svratecký úval

datum: 1996-08-30

nálezce: Kateřina Šumberová; Jiří Danihelka

pramen: Danihelka J., Šumberová K. Katalog lučních ploch Soutoku. Stručná botanická inventarizace a návrh péče. 1997.

projekt: NDOP

ID: 6316995

původní jméno: *Lavatera thuringiaca*  
lokalita: 7267-c14  
nejbližší obec: Břeclav, okres Břeclav  
souřadnice: 48°43'30.12"N, 16°53'30.04"E, ± 641m  
fytochorion: 18a. Dyjsko-svratecký úval  
datum: 1996-08-30  
nálezc: Jiří Danihelka; Kateřina Šumberová  
pramen: Danihelka J., Šumberová K. Katalog lučních ploch Soutoku. Stručná botanická inventarizace a návrh péče. 1997.  
projekt: NDOP  
ID: 6317068

původní jméno: *Lavatera thuringiaca*  
lokalita: 7267-c04  
nejbližší obec: Poštorná, okres Břeclav  
souřadnice: 48°44'42.12"N, 16°53'30.01"E, ± 641m  
fytochorion: 18a. Dyjsko-svratecký úval  
datum: 1995  
nálezc: Kateřina Šumberová  
pramen: Danihelka Jiří. Komplettní inventarizace flory území rozšíření CHKO Pálava (dnešní BR Dolní Morava). 2005.  
projekt: NDOP  
ID: 6296484

původní jméno: *Lavatera thuringiaca*  
lokalita: 7267-c09  
nejbližší obec: Břeclav, okres Břeclav  
souřadnice: 48°44'6.12"N, 16°53'30.03"E, ± 641m  
fytochorion: 18a. Dyjsko-svratecký úval  
datum: 1995  
nálezc: Kateřina Šumberová  
pramen: Danihelka Jiří. Komplettní inventarizace flory území rozšíření CHKO Pálava (dnešní BR Dolní Morava). 2005.  
projekt: NDOP  
ID: 6297269

původní jméno: *Lavatera thuringiaca*  
lokalita: 7267-c10  
nejbližší obec: Břeclav, okres Břeclav  
souřadnice: 48°44'6.12"N, 16°54'30.01"E, ± 641m  
fytochorion: 18a. Dyjsko-svratecký úval  
datum: 1995  
nálezc: Kateřina Šumberová  
pramen: Danihelka Jiří. Komplettní inventarizace flory území rozšíření CHKO Pálava (dnešní BR Dolní Morava). 2005.  
projekt: NDOP  
ID: 6297678

původní jméno: *Lavatera thuringiaca*  
lokalita: 7267-c14  
nejbližší obec: Břeclav, okres Břeclav  
souřadnice: 48°43'30.12"N, 16°53'30.04"E, ± 641m  
fytochorion: 18a. Dyjsko-svratecký úval  
datum: 1995  
nálezc: Kateřina Šumberová  
pramen: Danihelka Jiří. Komplettní inventarizace flory území rozšíření CHKO Pálava (dnešní BR Dolní Morava). 2005.  
projekt: NDOP  
ID: 6298173

původní jméno: *Lavatera thuringiaca*  
lokalita: 7267-c03  
nejbližší obec: Poštorná, okres Břeclav  
souřadnice: 48°44'42.11"N, 16°52'30.01"E, ± 641m  
fytochorion: 18a. Dyjsko-svratecký úval  
datum: 1995  
nálezc: Vít Grulich  
pramen: Danihelka Jiří. Komplettní inventarizace flory území rozšíření CHKO Pálava (dnešní BR Dolní Morava). 2005.  
projekt: NDOP  
ID: 6312802

původní jméno: *Lavatera thuringiaca*  
lokalita: 7267-c14  
nejbližší obec: Břeclav, okres Břeclav  
souřadnice: 48°43'30.12"N, 16°53'30.04"E, ± 641m  
fytochorion: 18a. Dyjsko-svratecký úval  
datum: 1995  
náleze: Vít Grulich  
pramen: Danihelka Jiří. Kompletní inventarizace flory území rozšíření CHKO Pálava (dnešní BR Dolní Morava). 2005.  
projekt: NDOP  
ID: 6313496

#### 7267d

původní jméno: *Lavatera thuringiaca*  
lokalita: 518. Lanžhot: J část Lánských luk, J část hrůdu J zámečku Lány, okolí zaplavené pískovny, lem příkopu, 3,8 km ZJZ až 4 km JZ kostela v obci  
nejbližší obec: Lanžhot, okres Břeclav  
souřadnice: 48°43'28.67"N, 16°57'23.78"E, ± 2500m  
nadmořská výška: 154 m  
fytochorion: 18a. Dyjsko-svratecký úval  
datum: 1995-07-09  
náleze: Jiří Danihelka  
pramen: Danihelka J. & Grulich V. (1996): Výsledky floristického kursu v Břeclavi (1995). - Zpr. Čes. Bot. Společ., suppl. 1996/1: 1-86.  
projekt: FLDOK  
ID: 9065278

původní jméno: *Lavatera thuringiaca*  
lokalita: 522. Lanžhot: J část pískovny Křenové a louka J pískovny, 1,6-2,0 km J kostela v obci  
nejbližší obec: Lanžhot, okres Břeclav  
souřadnice: 48°43'28.67"N, 16°57'23.78"E, ± 2500m  
nadmořská výška: 154 m  
fytochorion: 18a. Dyjsko-svratecký úval  
datum: 1995-07-09  
náleze: Jaroslav Rydlo; Kateřina Šumberová  
pramen: Danihelka J. & Grulich V. (1996): Výsledky floristického kursu v Břeclavi (1995). - Zpr. Čes. Bot. Společ., suppl. 1996/1: 1-86.  
projekt: FLDOK  
ID: 9065505

původní jméno: *Lavatera thuringiaca*  
lokalita: 7267-d16  
nejbližší obec: Břeclav, okres Břeclav  
souřadnice: 48°42'54.15"N, 16°55'30.03"E, ± 641m  
fytochorion: 18a. Dyjsko-svratecký úval  
datum: 1995  
náleze: Kateřina Šumberová  
pramen: Danihelka Jiří. Kompletní inventarizace flory území rozšíření CHKO Pálava (dnešní BR Dolní Morava). 2005.  
projekt: NDOP  
ID: 6299971

původní jméno: *Lavatera thuringiaca*  
lokalita: 7267-d16  
nejbližší obec: Břeclav, okres Břeclav  
souřadnice: 48°42'54.15"N, 16°55'30.03"E, ± 641m  
fytochorion: 18a. Dyjsko-svratecký úval  
datum: 1995  
náleze: Vít Grulich  
pramen: Danihelka Jiří. Kompletní inventarizace flory území rozšíření CHKO Pálava (dnešní BR Dolní Morava). 2005.  
projekt: NDOP  
ID: 6314015

### 7268a

původní jméno: *Lavatera thuringiaca*  
lokalita: 273. Týnec: lužní les na P břehu Moravy, podél Anglické aleje  
nejbližší obec: Týnec, okres Břeclav  
souřadnice: 48°46'28.67"N, 17°2'23.78"E, ± 2500m  
fytochorion: 18b. Dolnomoravský úval  
datum: 1995-07-09  
náleze: Jaroslav Koblížek  
pramen: Danihelka J. & Grulich V. (1996): Výsledky floristického kursu v Břeclavi (1995). - Zpr. Čes. Bot. Společ., suppl. 1996/1: 1-86.  
projekt: FLDOK  
ID: 9056558

### 7367b

původní jméno: *Lavatera thuringiaca*  
lokalita: 546. Lanžhot: Důbravka - louka, hrúd, kanál a lesní okraje podél cesty, 4,6 km JJZ až 4 km JZ kostela v obci  
nejbližší obec: Lanžhot, okres Břeclav  
souřadnice: 48°40'28.66"N, 16°57'23.79"E, ± 2500m  
nadmořská výška: 153 m  
fytochorion: 18a. Dyjsko-svratecký úval  
datum: 1995-07-09  
náleze: Jiří Danihelka  
pramen: Danihelka J. & Grulich V. (1996): Výsledky floristického kursu v Břeclavi (1995). - Zpr. Čes. Bot. Společ., suppl. 1996/1: 1-86.  
projekt: FLDOK  
ID: 9065990

původní jméno: *Lavatera thuringiaca*  
lokalita: 557. Lanžhot: mrtvé rameno Dyje a pískovna Melambón s okolními loukami, písčité hrúd v oplocence, 6,0-7,0 km SSZ  
soutoku Moravy a Dyje  
nejbližší obec: Lanžhot, okres Břeclav  
souřadnice: 48°40'28.66"N, 16°57'23.79"E, ± 2500m  
nadmořská výška: 153 m  
fytochorion: 18a. Dyjsko-svratecký úval  
datum: 1995-07-09  
náleze: Jaroslav Rydlo; Kateřina Šumberová  
pramen: Danihelka J. & Grulich V. (1996): Výsledky floristického kursu v Břeclavi (1995). - Zpr. Čes. Bot. Společ., suppl. 1996/1: 1-86.  
projekt: FLDOK  
ID: 9066769

původní jméno: *Lavatera thuringiaca*  
lokalita: 7367-b04  
nejbližší obec: Lanžhot, okres Břeclav  
souřadnice: 48°41'42.08"N, 16°58'30.02"E, ± 641m  
fytochorion: 18a. Dyjsko-svratecký úval  
datum: 1996-10-07  
náleze: Kateřina Šumberová; Jiří Danihelka  
pramen: Danihelka J., Šumberová K. Katalog lučních ploch Soutoku. Stručná botanická inventarizace a návrh péče. 1997.  
projekt: NDOP  
ID: 6320158

### 7367d

původní jméno: *Lavatera thuringiaca*  
lokalita: 7367-d07  
nejbližší obec: Lanžhot, okres Břeclav  
souřadnice: 48°38'6.11"N, 16°56'30.05"E, ± 642m  
fytochorion: 18a. Dyjsko-svratecký úval  
datum: 1996-07-26  
náleze: Kateřina Šumberová  
pramen: Danihelka Jiří. Komplettní inventarizace flory území rozšíření CHKO Pálava (dnešní BR Dolní Morava). 2005.  
projekt: NDOP  
ID: 6308897

původní jméno: *Lavatera thuringiaca*

lokalita: 7367-d02

nejbližší obec: Lanžhot, okres Břeclav

souřadnice: 48°38'42.11"N, 16°56'30.01"E, ± 642m

fytochorion: 18a. Dyjsko-svratecký úval

datum: 1995

nálezce: Kateřina Šumberová

pramen: Danihelka Jiří. Kompletní inventarizace flory území rozšíření CHKO Pálava (dnešní BR Dolní Morava). 2005.

projekt: NDOP

ID: 6308214