

## Distribution of *Kickxia spuria* in the Czech Republic

Author of the map: Olga Rotreklová, Jiří Danihelka

Map produced on: 08-10-2023

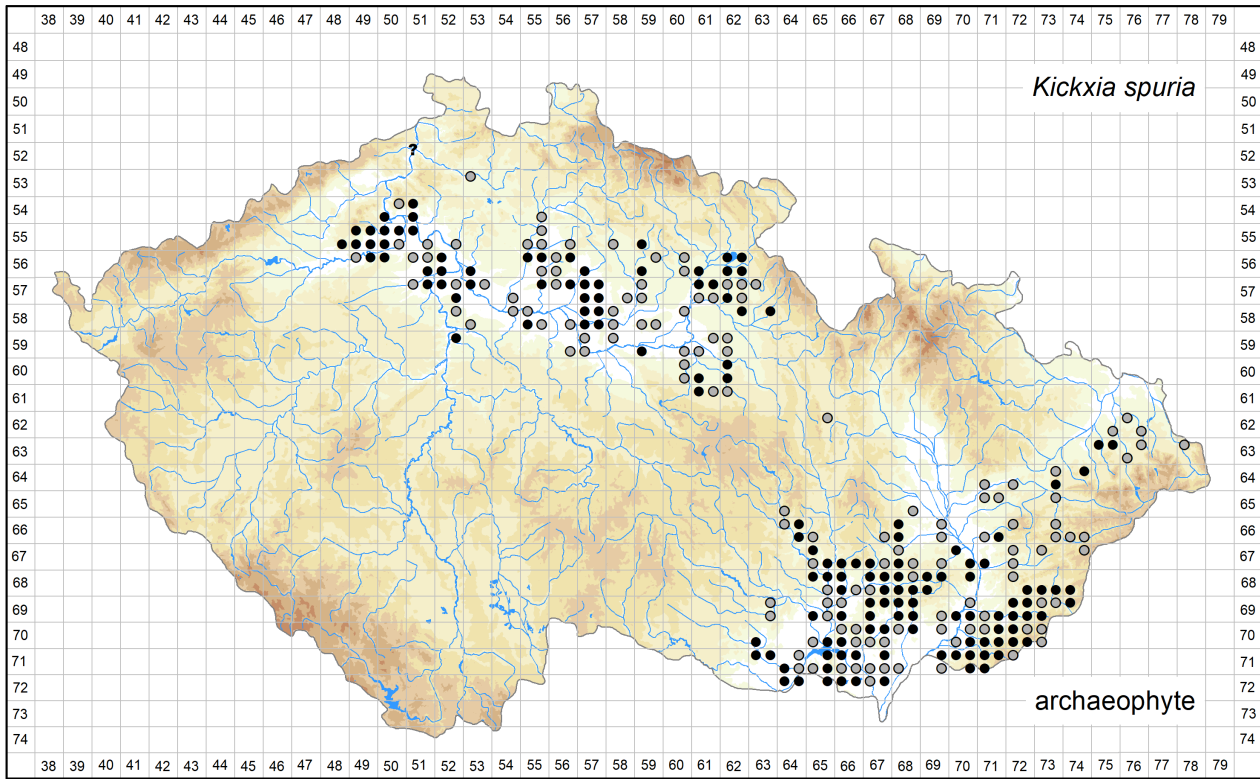

Database records used for producing the distribution map of *Kickxia spuria* published in Preslia.

Coordinate system: WGS84.

The mapping symbols used in the distribution map to indicate the different attributes of the occurrence in a particular grid cell.

Attribute distinguished	Symbol	Attribute state
None	●	all records
Time	●	recent occurrence (at least one record since 2000)
	●	old occurrence (all records before 2000, or demonstrably being extirpated from all localities after 2000, or all records undated)
Origin	●	native (at least one record)
	×	alien
Source data	●	a revised herbarium specimen (at least one record)
	▲	all other
All	?	only record(s) uncertain regarding identification and/or locality

Abbreviations of projects (data sources):

ČNFD: Czech National Phytosociological Database (managed by Department of Botany and Zoology, Faculty of Science, Masaryk University)

Excerpt Atlas: Taxonomic Experts' Records (managed by Institute of Botany, The Czech Academy of Sciences)

FK ČBS: Records from the Floristic Summer Schools of the Czech Botanical Society (managed by Czech Botanical Society)

FLDOK: Database of the Distribution of Vascular Plants in the Czech Republic (managed by Institute of Botany, The Czech Academy of Sciences)

Florlit: Floristic literature excerpts (managed by Zdeněk Kaplan)

Květena Brna: Flora of the Brno city (managed by Zdeňka Lososová)

Květena VČ: Flora of Eastern Bohemia (managed by Zdeněk Kaplan)

ND MSP ČBS: (managed by Moravian-Silesian Branch of the Czech Botanical Society)

NDOP: Species Occurrence Database of NCA CR (managed by Nature Conservation Agency of the Czech Republic)

The records listed below are arranged according to the grid numbers and given in their original language, usually in Czech, German or Latin. The following header fields are used: původní jméno – original name (original identification, received as or published as); lokalita – locality; nejbližší obec – nearest city, town or village; souřadnice – geographic coordinates; nadmořská výška – altitude; fytochorion – phytogeographical district; datum – date; nálezcce – author of the field record or collector; pramen – source; herbář – herbarium collection; projekt – project; poznámka – comments imported into the Pladias database or added later; původnost – geographic origin (původní - native; nepůvodní - alien); ID – record ID.

**5251a**

původní jméno: orig.: *Linaria spuria*; O. Rotreklová 2020: *Kickxia spuria* subsp. *spuria*;

lokalita: Flora von Tetschen in Böhmen

nejbližší obec: Děčín, okres Děčín

souřadnice: 50°46'26.76"N, 14°13'50.51"E, ± 3000m

fytochorion: 45a. Lovečkovické středohoří

datum: s. d.

nálezce: F. Malinský

herbář: PR

projekt: Excerpt Atlas

poznámka: 2023-08-31 Jiří Danihelka: Je možné, že sběr pochází odjinud nebo z velmi široce pojatého okolí města.;

ID: 14165387; Nejistý záznam, v mapě označen otazníkem

**5353a**

původní jméno: orig.: *Linaria spuria*; J. Danihelka 2020: *Kickxia spuria*;

lokalita: Flora von Böhmen. Bei Leipa [= Česká Lípa]

nejbližší obec: Česká Lípa, okres Česká Lípa

souřadnice: 50°41'22.77"N, 14°31'59.05"E, ± 2000m

fytochorion: 53a. Českolipská kotlina

datum: 1896

nálezce: J. Anders

herbář: MP

projekt: Excerpt Atlas

poznámka: herb. J. Hasslinger;

ID: 14165471

původní jméno: orig.: *Linaria spuria*; J. Danihelka 2020: *Kickxia spuria*;

lokalita: Flora von Nordböhmen. Vogelbusch [= vrch Bučina] b. Leipa [= Česká Lípa], 300 m

nejbližší obec: Česká Lípa, okres Česká Lípa

souřadnice: 50°39'51.91"N, 14°33'16.30"E, ± 200m

nadmořská výška: 300 m

fytochorion: 53a. Českolipská kotlina

datum: 1893-08

nálezce: J. Anders

herbář: MP

projekt: Excerpt Atlas

ID: 14165470

#### 5450b

původní jméno: orig.: *Kickxia spuria*; J. Danihelka 2020: *Kickxia spuria* subsp. *spuria*;  
lokalita: Bohemia boreal., regio České středohoří: in agro demesso ad pedem mer.-occ. collis Sovice [=Kočka] inter opp. Litoměřice  
et pagum Žitenice: ad viam teristicam caerulee signatam  
nejbližší obec: Žitenice, okres Litoměřice  
souřadnice: 50°33'10.24"N, 14°8'22.71"E, ± 200m  
fytochorion: 4c. Úštěcká kotlina  
datum: 1978-09-11  
náleze: J. Štěpánek  
herbář: LIT  
projekt: Excerpt Atlas  
ID: 14165518

původní jméno: orig.: *Kickxia spuria*; O. Rotreklová 2021: *Kickxia spuria* subsp. *spuria*;  
lokalita: Bohemia boreal., regio České středohoří: in agro demesso ad pedem mer.-occ. collis Sovice [=Kočka] inter opp. Litoměřice  
et pagum Žitenice: ad viam teristicam caerulee signatam  
nejbližší obec: Žitenice, okres Litoměřice  
souřadnice: 50°33'10.24"N, 14°8'22.71"E, ± 200m  
fytochorion: 4c. Úštěcká kotlina  
datum: 1978-09-11  
náleze: J. Štěpánek  
herbář: PRC  
projekt: Excerpt Atlas  
ID: 14165611

původní jméno: orig.: *Kickxia spuria*; J. Danihelka 2020: *Kickxia spuria* subsp. *spuria*;  
lokalita: Flora bohemiae septentrionalis. Hojně na polích mezi Kočkou a Mostkou (sad Litoměřec)  
nejbližší obec: Žitenice, okres Litoměřice  
souřadnice: 50°33'1.97"N, 14°8'27.96"E, ± 350m  
fytochorion: 4c. Úštěcká kotlina  
datum: 1966-09  
náleze: Karel Kubát  
herbář: LIT  
projekt: Excerpt Atlas  
ID: 14165521

původní jméno: orig.: *Kickxia spuria*; J. Danihelka 2020: *Kickxia spuria* subsp. *spuria*;  
lokalita: Mapa: M-33-53-A. Úsek 22. Skalice u LTM  
nejbližší obec: Žitenice-Skalice, okres Litoměřice  
souřadnice: 50°33'43.06"N, 14°7'51.81"E, ± 500m  
fytochorion: 4b. Labské středohoří  
datum: 1965-08-18  
náleze: Hartlová  
herbář: LIT  
projekt: Excerpt Atlas  
ID: 14165523

#### 5450c

původní jméno: *Kickxia spuria*  
lokalita: u0042cs\_024306\_122\_X2  
nejbližší obec: Radostice u Vchynice, okres Litoměřice  
souřadnice: 50°29'58.81"N, 14°1'12.07"E, ± 610m  
fytochorion: 7a. Libochovická tabule  
datum: 2001  
náleze: Lubomír Hrouda  
pramen: Lubomír Hrouda. u0042cs: u0042cs. 2001.  
projekt: NDOP  
ID: 6095778

### 5451a

původní jméno: orig.: *Kickxia spuria* subsp. *spuria*; M. Pernicová & O. Rotreklová 2019: !;  
lokality: Litoměřice, Trnovany u Litoměřic: SZ část obce Podviní, u domu č. p. 108, u silnice, ruderál  
nejbližší obec: Trnovany, okres Litoměřice  
souřadnice: 50°33'3.51"N, 14°10'18.07"E  
fytochorion: 4c. Úštěcká kotlina  
datum: 2014-09-23  
náleze: P. Zdvořák  
herbář: CHOM  
projekt: Excerpt Atlas  
ID: 14165135

### 5451c

původní jméno: orig.: *Linaria spuria*; O. Rotreklová 2020: *Kickxia spuria* subsp. *spuria*;  
lokality: Bei Theresienstadt [= Terezín]  
nejbližší obec: Terezín, okres Litoměřice  
souřadnice: 50°30'43.87"N, 14°10'13.79"E, ± 1000m  
fytochorion: 5a. Dolní Poohří  
datum: s. d.  
náleze: J. Hampel  
herbář: PR  
projekt: Excerpt Atlas  
ID: 14165381

původní jméno: *Kickxia spuria*  
lokality: Encovany - pole na JJV úpatí Holého vrchu (mezi silnicí a tratí) na Z okraji Dolních Encovan  
nejbližší obec: Encovany, okres Litoměřice  
souřadnice: 50°31'21.37"N, 14°14'12.27"E  
fytochorion: 4c. Úštěcká kotlina  
datum: 2011  
náleze: Michal Štefánek  
pramen: Štefánek Michal. Zpráva o realizaci projektu č. 111115 - Mapování ohrožených druhů plevelů na Litoměřicku. 2011.  
projekt: NDOP  
ID: 7290391

původní jméno: *Kickxia spuria*  
lokality: Litoměřice - pole na Z úpatí vrchu Na Šancích  
nejbližší obec: Litoměřice, okres Litoměřice  
souřadnice: 50°32'12.21"N, 14°10'11.34"E  
fytochorion: 4c. Úštěcká kotlina  
datum: 2011  
náleze: Michal Štefánek  
pramen: Štefánek Michal. Zpráva o realizaci projektu č. 111115 - Mapování ohrožených druhů plevelů na Litoměřicku. 2011.  
projekt: NDOP  
ID: 7289999

původní jméno: *Kickxia spuria*  
lokality: Křešice u Litoměřic, pole nad tratí na úpatí Holého vrchu nedaleko Viničních domků  
nejbližší obec: Křešice u Litoměřic, okres Litoměřice  
souřadnice: 50°31'28.69"N, 14°13'46.96"E  
fytochorion: 4c. Úštěcká kotlina  
datum: 2011  
náleze: Michal Štefánek  
pramen: Štefánek Michal. Zpráva o realizaci projektu č. 111115 - Mapování ohrožených druhů plevelů na Litoměřicku. 2011.  
projekt: NDOP  
ID: 7290386

**5455d**

původní jméno: orig.: *Linaria spuria*; M. Pernicová & O. Rotreklová 2019: *Kickxia spuria* subsp. *spuria*;  
lokality: Thonäcker b. Neusitz [= Hněvousice]  
nejbližší obec: Mnichovo Hradiště, okres Mladá Boleslav  
souřadnice: 50°32'11.00"N, 14°58'7.00"E, ± 1000m  
fytochorion: 55b. Střední Pojizeří  
datum: s. d.  
náleze: W. J. Sekera  
herbář: BRNU  
projekt: Excerpt Atlas  
ID: 14091837

původní jméno: orig.: *Linaria spuria*; O. Rotreklová 2020: *Kickxia spuria* subsp. *spuria*;  
lokality: Lehmäcker b. Neusitz [= Hněvousice]  
nejbližší obec: Mnichovo Hradiště, okres Mladá Boleslav  
souřadnice: 50°32'11.45"N, 14°58'6.87"E, ± 1000m  
fytochorion: 55b. Střední Pojizeří  
datum: s. d.  
náleze: W. J. Sekera  
herbář: PR  
projekt: Excerpt Atlas  
ID: 14165374

původní jméno: orig.: *Linaria spuria*; O. Rotreklová 2020: *Kickxia spuria* subsp. *spuria*;  
lokality: Lehmäcker b. Neusitz [= Hněvousice]  
nejbližší obec: Mnichovo Hradiště, okres Mladá Boleslav  
souřadnice: 50°32'11.45"N, 14°58'6.87"E, ± 1000m  
fytochorion: 55b. Střední Pojizeří  
datum: s. d.  
náleze: J. Hampel  
herbář: PR  
projekt: Excerpt Atlas  
ID: 14165380

původní jméno: orig.: *Linaria spuria*; O. Rotreklová 2020: *Kickxia spuria* subsp. *spuria*;  
lokality: Thonäcker b. Neusitz [= Hněvousice]  
nejbližší obec: Mnichovo Hradiště, okres Mladá Boleslav  
souřadnice: 50°32'11.45"N, 14°58'6.87"E, ± 1000m  
fytochorion: 55b. Střední Pojizeří  
datum: s. d.  
náleze: W. J. Sekera  
herbář: PR  
projekt: Excerpt Atlas  
ID: 14165406

původní jméno: orig.: *Linaria spuria*; J. Danihelka 2020: *Kickxia spuria* subsp. *spuria*;  
lokality: Lehmäcker b. Neusitz [= Hněvousice]  
nejbližší obec: Mnichovo Hradiště, okres Mladá Boleslav  
souřadnice: 50°32'11.45"N, 14°58'6.87"E, ± 1000m  
fytochorion: 55b. Střední Pojizeří  
datum: s. d.  
náleze: W. J. Sekera  
herbář: LIT  
projekt: Excerpt Atlas  
ID: 14165524

původní jméno: orig.: *Linaria spuria*; E. Michalková 1994-11-21: *Kickxia spuria* subsp. *spuria*; O. Rotreklová 2021: *Kickxia spuria* subsp. *spuria*;  
lokality: Lehmäcker b. Neusitz [= Hněvousice]  
nejbližší obec: Mnichovo Hradiště, okres Mladá Boleslav  
souřadnice: 50°32'11.45"N, 14°58'6.87"E, ± 1000m  
fytochorion: 55b. Střední Pojizeří  
datum: s. d.  
náleze: W. J. Sekera  
herbář: PRC  
projekt: Excerpt Atlas  
ID: 14165664

původní jméno: *Linaria spuria*  
lokality: Mn. Hradiště: u Podola  
nejbližší obec: Mnichovo Hradiště, okres Mladá Boleslav  
souřadnice: 50°32'49.99"N, 14°59'30.17"E, ± 1000m  
fytochorion: 55b. Střední Pojizeří  
datum: s. d.  
náleze: W. Sekera  
pramen: Čelakovský L. J. (1873): Prodrromus květeny české. Vol. 2. – V Praze.  
projekt: Excerpt Atlas  
poznámka: str. 319;  
ID: 14515435

původní jméno: *Linaria spuria*  
lokality: Mn. Hradiště: kraj bažantnice u Veselí  
nejbližší obec: Mnochovo Hradiště-Veselá, okres Mladá Boleslav  
souřadnice: 50°30'21.85"N, 14°58'20.18"E, ± 1000m  
fytochorion: 12. Dolní Pojizeří  
datum: s. d.  
náleze: W. Sekera  
pramen: Čelakovský L. J. (1873): Prodrromus květeny české. Vol. 2. – V Praze.  
projekt: Excerpt Atlas  
poznámka: str. 319;  
ID: 14515436

#### 5548d

původní jméno: *Kickxia spuria*  
lokality: Oblík Hill (Louny, N of Louny), on the foot of SSW slope of the hill, near the lonely farmstead  
souřadnice: 50°24'33.00"N, 13°48'11.00"E  
nadmořská výška: 290 m  
fytochorion: 4a. Lounské středohoří  
datum: 1964-06-11  
náleze: Z. Kropáč  
pramen: Kropáč Z. (2006): Segetal vegetation in the Czech Republic: synthesis and syntaxonomical revision. - Preslia, Praha, 78: 123-209.  
projekt: ČNFD  
ID: 1571803

původní jméno: *Kickxia spuria*  
lokality: Raná, okraj pole na J úpatí Oblíku, asi 2,2 km +- V od kostela Všech svatých  
nejbližší obec: Raná u Loun, okres Louny  
souřadnice: 50°24'28.05"N, 13°48'34.09"E  
fytochorion: 4a. Lounské středohoří  
datum: 2010-07-14  
náleze: Michal Štefánek  
pramen: Michal Štefánek. Zpráva o realizaci projektu č. 111021 Ohrožené polní plevele Českého Středohoří II. - Lounské Středohoří. 2010.  
projekt: NDOP  
ID: 6985302

původní jméno: *Kickxia spuria*  
lokality: Raná, pole v S okolí statku Oblík na JJZ úpatí Oblíku, asi 1,8 km VJV od kostela Všech svatých  
nejbližší obec: Raná u Loun, okres Louny  
souřadnice: 50°24'22.30"N, 13°48'12.93"E  
fytochorion: 4a. Lounské středohoří  
datum: 2010-07-14  
náleze: Michal Štefánek  
pramen: Michal Štefánek. Zpráva o realizaci projektu č. 111021 Ohrožené polní plevele Českého Středohoří II. - Lounské Středohoří. 2010.  
projekt: NDOP  
ID: 6985235

původní jméno: *Kickxia spuria*

lokality: Chraberce, okraj pole na JJZ úpatí Srdova, asi 900 m ZSZ od kaple v obci

nejbližší obec: Chraberce, okres Louny

souřadnice: 50°24'44.40"N, 13°49'7.12"E

fytochorion: 4a. Lounské středohoří

datum: 2010-07-14

nálezce: Michal Štefánek

pramen: Michal Štefánek. Zpráva o realizaci projektu č. 111021 Ohrožené polní plevele Českého Středohoří II. - Lounské Středohoří. 2010.

projekt: NDOP

ID: 6985369

původní jméno: *Kickxia spuria*

lokality: Mnichov, okraj pole v sedle mezi Oblíkem a Srdovem, na západním úpatí Srdova, asi 650 m JV od kaple v obci

nejbližší obec: Mnichov u Loun, okres Louny

souřadnice: 50°24'55.18"N, 13°48'56.95"E

fytochorion: 4a. Lounské středohoří

datum: 2010-07-14

nálezce: Michal Štefánek

pramen: Michal Štefánek. Zpráva o realizaci projektu č. 111021 Ohrožené polní plevele Českého Středohoří II. - Lounské Středohoří. 2010.

projekt: NDOP

ID: 6985325

původní jméno: *Kickxia spuria*

lokality: Chraberce, okraj pole při cestě z Chraberců do Mnichova v sedle mezi Oblíkem a Srdovem (Mnichovský důl) na V úpatí

Oblíku, asi 1,1 km ZSZ od kaple v obci

nejbližší obec: Chraberce, okres Louny

souřadnice: 50°24'42.45"N, 13°48'53.67"E

fytochorion: 4a. Lounské středohoří

datum: 2010-07-14

nálezce: Michal Štefánek

pramen: Michal Štefánek. Zpráva o realizaci projektu č. 111021 Ohrožené polní plevele Českého Středohoří II. - Lounské Středohoří. 2010.

projekt: NDOP

ID: 6985306

původní jméno: *Kickxia spuria*

lokality: Mnichov, okraj pole v sedle mezi Oblíkem a Srdovem, na SZ úpatí Srdova, asi 500 m JV od kaple v obci

nejbližší obec: Mnichov u Loun, okres Louny

souřadnice: 50°24'57.65"N, 13°48'53.38"E

fytochorion: 4a. Lounské středohoří

datum: 2010-07-14

nálezce: Michal Štefánek

pramen: Michal Štefánek. Zpráva o realizaci projektu č. 111021 Ohrožené polní plevele Českého Středohoří II. - Lounské Středohoří. 2010.

projekt: NDOP

ID: 6985357

původní jméno: *Kickxia spuria*

lokality: Raná, okraj pole (makové) na JZ úpatí Oblíku (při cestě ke statku Oblík), asi 1,5-1,6 km JV od kostela Všech svatých

nejbližší obec: Raná u Loun, okres Louny

souřadnice: 50°24'18.29"N, 13°47'53.86"E

fytochorion: 4a. Lounské středohoří

datum: 2010-07-14

nálezce: Michal Štefánek

pramen: Michal Štefánek. Zpráva o realizaci projektu č. 111021 Ohrožené polní plevele Českého Středohoří II. - Lounské Středohoří. 2010.

projekt: NDOP

ID: 6985229

původní jméno: *Kickxia spuria*

lokality: Raná, okraj pole v SV okolí statku Oblík na J úpatí Oblíku při zeleně značené turistické cestě, asi 2,1 km VJV od kostela Věch svatých

nejbližší obec: Raná u Loun, okres Louny  
souřadnice: 50°24'19.74"N, 13°48'25.41"E

fytochorion: 4a. Lounské středohoří

datum: 2010-07-14

nálezce: Michal Štefánek

pramen: Michal Štefánek. Zpráva o realizaci projektu č. 111021 Ohrožené polní plevele Českého Středohoří II. - Lounské Středohoří. 2010.

projekt: NDOP

ID: 6985238

původní jméno: *Kickxia spuria*

lokality: Raná, okraj pole ve V okolí statku Oblík na J úpatí Oblíku, asi 2,3 km VJV od kostela Věch svatých

nejbližší obec: Raná u Loun, okres Louny  
souřadnice: 50°24'14.66"N, 13°48'30.23"E

fytochorion: 4a. Lounské středohoří

datum: 2010-07-14

nálezce: Michal Štefánek

pramen: Michal Štefánek. Zpráva o realizaci projektu č. 111021 Ohrožené polní plevele Českého Středohoří II. - Lounské Středohoří. 2010.

projekt: NDOP

ID: 6985299

#### 5549a

původní jméno: *Kickxia spuria*

lokality: Věchlapy, pole u sadu v plochem sedle mezi vrchy Kamýk a Hradištko, asi 650 m S od kaple v obci

nejbližší obec: Věchlapy u Libčevsi, okres Louny

souřadnice: 50°27'51.74"N, 13°50'9.52"E

fytochorion: 4a. Lounské středohoří

datum: 2010-07-29

nálezce: Michal Štefánek

pramen: Michal Štefánek. Zpráva o realizaci projektu č. 111021 Ohrožené polní plevele Českého Středohoří II. - Lounské Středohoří. 2010.

projekt: NDOP

ID: 6985780

původní jméno: *Kickxia spuria*

lokality: Věchlapy, okraj pole (podmáčené slíny) při polní cestě na JZ úpatí vrchu Kamýk, asi 200 m SSZ od kaple v obci

nejbližší obec: Věchlapy u Libčevsi, okres Louny

souřadnice: 50°27'34.96"N, 13°50'3.56"E

fytochorion: 4a. Lounské středohoří

datum: 2010-07-29

nálezce: Michal Štefánek

pramen: Michal Štefánek. Zpráva o realizaci projektu č. 111021 Ohrožené polní plevele Českého Středohoří II. - Lounské Středohoří. 2010.

projekt: NDOP

ID: 6985772

původní jméno: *Kickxia spuria*

lokality: Lahovice, okraj pole na na J-JZ úpatí vrchu Hradištko, asi 1,1 km SZ-SSZ od středu obce

nejbližší obec: Lahovice u Libčevsi, okres Louny

souřadnice: 50°28'9.33"N, 13°50'16.09"E

fytochorion: 4a. Lounské středohoří

datum: 2010-07-29

nálezce: Michal Štefánek

pramen: Michal Štefánek. Zpráva o realizaci projektu č. 111021 Ohrožené polní plevele Českého Středohoří II. - Lounské Středohoří. 2010.

projekt: NDOP

ID: 6985783



**5549b**

původní jméno: orig.: *Kickxia spuria*; O. Rotreklová 2020: *Kickxia spuria* subsp. *spuria*;  
lokalita: 4a Lounské středohoří, Vlastislav, 1 km VJV zříceniny Skalka, rozvolněný okraj vojtěškového políčka  
nejbližší obec: Vlastislav, okres Litoměřice  
souřadnice: 50°29'44.08"N, 13°58'24.33"E, ± 250m  
nadmořská výška: 350 m  
fytochorion: 4a. Lounské středohoří  
datum: 2009-08-11  
náleze: K. Nepraš  
herbář: LIT  
projekt: Excerpt Atlas  
ID: 14165529

původní jméno: orig.: *Kickxia spuria*; J. Danihelka 2020: *Kickxia spuria* subsp. *spuria*;  
lokalita: Flora bohemiae septentrionalis. Třebívlice. JV úpatí Kvítele  
nejbližší obec: Třebívlice, okres Litoměřice  
souřadnice: 50°27'38.45"N, 13°55'21.51"E, ± 200m  
fytochorion: 4a. Lounské středohoří  
datum: 1968-07-14  
náleze: Karel Kubát  
herbář: LIT  
projekt: Excerpt Atlas  
ID: 14165528

původní jméno: *Linaria spuria*  
lokalita: u Chodovic u Třebenic  
nejbližší obec: Chodovlice, okres Litoměřice  
souřadnice: 50°27'47.17"N, 13°59'35.74"E, ± 2000m  
fytochorion: 7a. Libochovická tabule  
datum: s. d.  
náleze: August Leopold Reuss  
pramen: Čelakovský L. J. (1873): *Prodromus květeny české*. Vol. 2. – V Praze.  
projekt: Excerpt Atlas  
poznámka: str. 319;  
ID: 14515438

původní jméno: *Kickxia spuria*  
lokalita: Vlastislav: 1 km VJV zříceniny Skalka, rozvolněný horní okraj vojtěškového políčka  
nejbližší obec: Vlastislav, okres Litoměřice  
souřadnice: 50°29'42.60"N, 13°58'26.60"E, ± 200m  
fytochorion: 4a. Lounské středohoří  
datum: 2009-08-11  
náleze: Karel Nepraš  
pramen: Nepraš K. & Kroufek R. (2010): Příspěvek ke květeně Českého středohoří II. – Severočes. Přír. 41: 109–124.  
herbář: LIT  
projekt: Florlit  
poznámka: desítky exemplářů  
ID: 13863660

původní jméno: *Kickxia spuria*  
lokalita: 4a. Lounské středohoří; Třebenice: pole při severozápadním okraji Teplé (Dříněk). 50°29'36.751"N, 13°58'4.585"E  
nejbližší obec: Vlastislav, okres Litoměřice  
souřadnice: 50°29'36.80"N, 13°58'4.60"E  
fytochorion: 4a. Lounské středohoří  
datum: 2003-07-14  
náleze: Tomáš Burian  
pramen: Burian T. (2010): *Floristické poznámky z Ústeckého kraje*. – Severočes. Přír. 41: 125–144.  
projekt: Florlit  
poznámka: hojně  
ID: 13863789

původní jméno: *Kickxia spuria*

lokality: Třeбенice, okraj pole (u zelené turist. znač., v místě Chocholka), asi 650 m SSV od Havlíčkova nám.

nejbližší obec: Třeбенice, okres Litoměřice

souřadnice: 50°28'57.03"N, 13°59'33.61"E

fytochorion: 4a. Lounské středohoří

datum: 2009-06-12

nálezce: Michal Štefánek

pramen: Michal Štefánek. Zpráva o realizaci projektu č. 110928 Ohrožené polní plevele Českého středohoří. 2009.

projekt: NDOP

ID: 6896685

původní jméno: *Kickxia spuria*

lokality: Třeбенice, okraj pole na JZ úpatí vrchu Košťál (v místě Šibovka), asi 1,1 km SSZ od Havlíčkova nám.

nejbližší obec: Třeбенice, okres Litoměřice

souřadnice: 50°29'11.38"N, 13°58'48.73"E

fytochorion: 4a. Lounské středohoří

datum: 2009-06-18

nálezce: Michal Štefánek

pramen: Michal Štefánek. Zpráva o realizaci projektu č. 110928 Ohrožené polní plevele Českého středohoří. 2009.

projekt: NDOP

ID: 6896681

původní jméno: *Kickxia spuria*

lokality: Třeбенice, pole nad tratí u polní cesty na Velkou Kozí horku, asi 650 m +JZ od Havlíčkova náměstí

nejbližší obec: Třeбенice, okres Litoměřice

souřadnice: 50°28'31.19"N, 13°58'43.73"E

fytochorion: 4a. Lounské středohoří

datum: 2009-08-14

nálezce: Michal Štefánek

pramen: Michal Štefánek. Zpráva o realizaci projektu č. 110928 Ohrožené polní plevele Českého středohoří. 2009.

projekt: NDOP

ID: 6896688

původní jméno: *Kickxia spuria*

lokality: Teplá, pole asi 600 m SSV od kaple v obci

nejbližší obec: Teplá u Třeбенic, okres Litoměřice

souřadnice: 50°29'35.69"N, 13°58'15.95"E

fytochorion: 4a. Lounské středohoří

datum: 2009-06-18

nálezce: Michal Štefánek

pramen: Michal Štefánek. Zpráva o realizaci projektu č. 110928 Ohrožené polní plevele Českého středohoří. 2009.

projekt: NDOP

ID: 6896545

původní jméno: *Kickxia spuria*

lokality: Teplé, pole pod lesem Bažantnice, asi 650 m S od kaple v obci

nejbližší obec: Teplá u Třeбенic, okres Litoměřice

souřadnice: 50°29'40.64"N, 13°57'56.82"E

fytochorion: 4a. Lounské středohoří

datum: 2009-06-18

nálezce: Michal Štefánek

pramen: Michal Štefánek. Zpráva o realizaci projektu č. 110928 Ohrožené polní plevele Českého středohoří. 2009.

projekt: NDOP

ID: 6896554

původní jméno: *Kickxia spuria*

lokality: Kololeč, pole na J a Z úpatí Malé Kozí Horky, ca 850 m J-JZ od kaple ve středu obce

nejbližší obec: Kololeč, okres Litoměřice

souřadnice: 50°28'15.79"N, 13°58'20.49"E

fytochorion: 4a. Lounské středohoří

datum: 2009-08-14

nálezce: Michal Štefánek

pramen: Michal Štefánek. Zpráva o realizaci projektu č. 110928 Ohrožené polní plevele Českého středohoří. 2009.

projekt: NDOP

ID: 6896456

původní jméno: *Kickxia spuria*  
lokalita: Kololeč, pole na J svazích Velké Kozí horky, ca 600 m J-JZ od kaple ve středu obce  
nejbližší obec: Kololeč, okres Litoměřice  
souřadnice: 50°28'24.20"N, 13°58'29.06"E  
fytochorion: 4a. Lounské středohoří  
datum: 2009-08-14  
nálezc: Michal Štefánek  
pramen: Michal Štefánek. Zpráva o realizaci projektu č. 110928 Ohrožené polní plevele Českého středohoří. 2009.  
projekt: NDOP  
ID: 6896457

původní jméno: *Kickxia spuria*  
lokalita: Kololeč, pole na V svazích Malé Kozí Horky, ca 700-800 m J-JZ od kaple ve středu obce  
nejbližší obec: Kololeč, okres Litoměřice  
souřadnice: 50°28'20.00"N, 13°58'24.32"E  
fytochorion: 4a. Lounské středohoří  
datum: 2009-08-14  
nálezc: Michal Štefánek  
pramen: Michal Štefánek. Zpráva o realizaci projektu č. 110928 Ohrožené polní plevele Českého středohoří. 2009.  
projekt: NDOP  
ID: 6896460

původní jméno: *Kickxia spuria*  
lokalita: Jenčice, pole u cesty Košťálov-Třebenice (JZ úpatí vrchu Košťál), ca 450 m JZ od kaple v Košťálově  
nejbližší obec: Jenčice, okres Litoměřice  
souřadnice: 50°29'4.53"N, 13°59'51.40"E  
fytochorion: 4a. Lounské středohoří  
datum: 2009-06-12  
nálezc: Michal Štefánek  
pramen: Michal Štefánek. Zpráva o realizaci projektu č. 110928 Ohrožené polní plevele Českého středohoří. 2009.  
projekt: NDOP  
ID: 6895552

původní jméno: *Kickxia spuria*  
lokalita: Teplá, okraj pole v místě zvaném Amerika, asi 900 m SV od kaple v obci  
nejbližší obec: Teplá u Třebenic, okres Litoměřice  
souřadnice: 50°29'42.00"N, 13°58'27.65"E  
fytochorion: 4a. Lounské středohoří  
datum: 2009-06-18  
nálezc: Michal Štefánek  
pramen: Michal Štefánek. Zpráva o realizaci projektu č. 110928 Ohrožené polní plevele Českého středohoří. 2009.  
projekt: NDOP  
ID: 6896540

původní jméno: *Kickxia spuria*  
lokalita: Teplá, pole na Z úpatí vrchu Košťál, asi 400-500 m Z od kaple v obci  
nejbližší obec: Teplá u Třebenic, okres Litoměřice  
souřadnice: 50°29'19.67"N, 13°58'24.84"E  
fytochorion: 4a. Lounské středohoří  
datum: 2009-06-18  
nálezc: Michal Štefánek  
pramen: Michal Štefánek. Zpráva o realizaci projektu č. 110928 Ohrožené polní plevele Českého středohoří. 2009.  
projekt: NDOP  
ID: 6896551

původní jméno: *Kickxia spuria*  
lokalita: Třebenice, okraj pole na Z úpatí vrchu Košťál, asi 1,4 km SSZ od Havlíčkova náměstí v obci  
nejbližší obec: Třebenice, okres Litoměřice  
souřadnice: 50°29'18.01"N, 13°58'32.98"E  
fytochorion: 4a. Lounské středohoří  
datum: 2009-06-18  
nálezc: Michal Štefánek  
pramen: Michal Štefánek. Zpráva o realizaci projektu č. 110928 Ohrožené polní plevele Českého středohoří. 2009.  
projekt: NDOP  
ID: 6896683

původní jméno: *Kickxia spuria*  
lokalita: Třeбенice, pole u hřbitova, asi 500 m JJZ od Havlíčkova náměstí  
nejbližší obec: Třeбенice, okres Litoměřice  
souřadnice: 50°28'26.66"N, 13°58'56.60"E  
fytochorion: 7a. Libochovická tabule  
datum: 2009-08-14  
nálezcе: Michal Štefánek  
pramen: Michal Štefánek. Zpráva o realizaci projektu č. 110928 Ohrožené polní plevele Českého středohoří. 2009.  
projekt: NDOP  
ID: 6896691

původní jméno: *Kickxia spuria*  
lokalita: Jenčice, pole při Z okraji Košťálova (na JZ úpatí vrchu Košťál), ca 600 m +/- Z od kaple v Košťálově  
nejbližší obec: Jenčice, okres Litoměřice  
souřadnice: 50°29'13.26"N, 13°59'30.94"E  
fytochorion: 4b. Labské středohoří  
datum: 2009-06-12  
nálezcе: Michal Štefánek  
pramen: Michal Štefánek. Zpráva o realizaci projektu č. 110928 Ohrožené polní plevele Českého středohoří. 2009.  
projekt: NDOP  
ID: 6895560

původní jméno: *Kickxia spuria*  
lokalita: Třeбенice, pole u trati na V úpatí Velké Kozí hůrky, asi 650 m JJZ od Havlíčkova náměstí  
nejbližší obec: Třeбенice, okres Litoměřice  
souřadnice: 50°28'24.00"N, 13°58'52.22"E  
fytochorion: 7a. Libochovická tabule  
datum: 2009-08-14  
nálezcе: Michal Štefánek  
pramen: Michal Štefánek. Zpráva o realizaci projektu č. 110928 Ohrožené polní plevele Českého středohoří. 2009.  
projekt: NDOP  
ID: 6896693

původní jméno: *Kickxia spuria*  
lokalita: Kololeč, pole na JV svazích Velké Kozí horky, ca 600 m J od kaple ve středu obce  
nejbližší obec: Kololeč, okres Litoměřice  
souřadnice: 50°28'24.36"N, 13°58'33.68"E  
fytochorion: 4a. Lounské středohoří  
datum: 2009-08-14  
nálezcе: Michal Štefánek  
pramen: Michal Štefánek. Zpráva o realizaci projektu č. 110928 Ohrožené polní plevele Českého středohoří. 2009.  
projekt: NDOP  
ID: 6896459

#### 5549c

původní jméno: orig.: *Kickxia spuria*; M. Pernicová & O. Rotreklová 2019: *Kickxia spuria* subsp. *spuria*;  
lokalita: Zadní vrch u Koštice  
nejbližší obec: Koštice, okres Louny  
souřadnice: 50°23'59.50"N, 13°53'46.81"E, ± 200m  
fytochorion: 7a. Libochovická tabule  
datum: 2016-09-30  
nálezcе: Z. Vojtíšková  
herbář: CHOM  
projekt: Excerpt Atlas  
ID: 14165136

původní jméno: *Kickxia spuria*  
lokalita: Třtěno, pole u křižovatky silnic nad Třtěnskými stráněmi, asi 1,7 km VSV-V od kaple  
nejbližší obec: Třtěno, okres Louny  
souřadnice: 50°25'40.84"N, 13°53'43.43"E  
fytochorion: 7a. Libochovická tabule  
datum: 2010-06-17  
nálezcе: Michal Štefánek  
pramen: Michal Štefánek. Zpráva o realizaci projektu č. 111021 Ohrožené polní plevele Českého středohoří II. - Lounské středohoří. 2010.  
projekt: NDOP  
ID: 6984733

původní jméno: *Kickxia spuria*

lokality: Hnojnice, okraj pole při polní cestě (naproti NPP Kamenná slunce), asi 1-1,2 km VJV od středu obce

nejbližší obec: Hnojnice, okres Louny

souřadnice: 50°26'3.42"N, 13°53'23.28"E

fytochorion: 4a. Lounské středohoří

datum: 2010-06-17

nálezce: Michal Štefánek

pramen: Michal Štefánek. Zpráva o realizaci projektu č. 111021 Ohrožené polní plevele Českého Středohoří II. - Lounské Středohoří. 2010.

projekt: NDOP

ID: 6984735

původní jméno: *Kickxia spuria*

lokality: Třtěno, pole na úpatí PP Třtěnské stráně v její východní části, asi 1,4km VSV-V od kaple v obci

nejbližší obec: Třtěno, okres Louny

souřadnice: 50°25'40.73"N, 13°53'22.70"E

fytochorion: 7a. Libochovická tabule

datum: 2010-06-17

nálezce: Michal Štefánek

pramen: Michal Štefánek. Zpráva o realizaci projektu č. 111021 Ohrožené polní plevele Českého Středohoří II. - Lounské Středohoří. 2010.

projekt: NDOP

ID: 6984699

původní jméno: *Kickxia spuria*

lokality: Třtěno, pole pod táhlou mezí na V straně Libčevského vršku, asi 1,25-1,35 km SSZ od kaple v obci

nejbližší obec: Třtěno, okres Louny

souřadnice: 50°25'56.51"N, 13°51'50.96"E

fytochorion: 4a. Lounské středohoří

datum: 2010-06-17

nálezce: Michal Štefánek

pramen: Michal Štefánek. Zpráva o realizaci projektu č. 111021 Ohrožené polní plevele Českého Středohoří II. - Lounské Středohoří. 2010.

projekt: NDOP

ID: 6984758

původní jméno: *Kickxia spuria*

lokality: Židovice, okraj pole na J-JJV úpatí Křížového vrchu, asi 700 m SSZ až 800 m SZ od kaple na návsi

nejbližší obec: Židovice u Hnojnic, okres Louny

souřadnice: 50°26'58.18"N, 13°51'31.71"E

fytochorion: 4a. Lounské středohoří

datum: 2010-07-29

nálezce: Michal Štefánek

pramen: Michal Štefánek. Zpráva o realizaci projektu č. 111021 Ohrožené polní plevele Českého Středohoří II. - Lounské Středohoří. 2010.

projekt: NDOP

ID: 6985712

původní jméno: *Kickxia spuria*

lokality: Třtěno, pole na úpatí PP Třtěnské stráně v její východní části, asi 1,4km VSV-V od kaple v obci

nejbližší obec: Třtěno, okres Louny

souřadnice: 50°25'40.73"N, 13°53'22.70"E

fytochorion: 7a. Libochovická tabule

datum: 2010-06-17

nálezce: Michal Štefánek

pramen: Michal Štefánek. Zpráva o realizaci projektu č. 111021 Ohrožené polní plevele Českého Středohoří II. - Lounské Středohoří. 2010.

projekt: NDOP

ID: 6984685

**5549d**

původní jméno: *Kickxia spuria*  
lokalita: 817. 5549d, Křesín: pole a příkop silnice Z vrchu Viselec, 6. 7. 2007, L. Hrouda & M. Štefánek  
nejbližší obec: Křesín, okres Litoměřice  
souřadnice: 50°24'16.00"N, 13°59'14.00"E  
fytochorion: 7a. Libochovická tabule  
datum: 2007-07-06  
náleze: L. Hrouda; M. Štefánek  
pramen: Ondráček Č. [ed.] (2009): Floristický kurz České botanické společnosti v Lounech (1. - 7. července 2007). - Severočes. Přír. 40: 1-121.  
projekt: FLDOK  
ID: 8189010

původní jméno: *Kickxia spuria*  
lokalita: 814. 5549d, Křesín: pod táhlou mezí (Na Dvinách) severně Křesína, v její východní části (východně silnice Křesín-Klapý), asi 1,45 km SSV od žel. st. Křesín, 50° 24' 36.4" N, 13° 59' 22.8" E, 6. 7. 2007, L. Hrouda & M. Štefánek  
nejbližší obec: Křesín, okres Litoměřice  
souřadnice: 50°24'36.00"N, 13°59'22.00"E  
fytochorion: 7a. Libochovická tabule  
datum: 2007-07-06  
náleze: L. Hrouda; M. Štefánek  
pramen: Ondráček Č. [ed.] (2009): Floristický kurz České botanické společnosti v Lounech (1. - 7. července 2007). - Severočes. Přír. 40: 1-121.  
projekt: FLDOK  
ID: 8188950

původní jméno: *Kickxia spuria*  
lokalita: 808. 5549d, Křesín: okraj pole pod táhlou mezí (Na Dvinách) severně Křesína, v její západnější části, asi 1,6 km, S od železniční stanice Křesín, (západně silnice Křesín-Klapý), 50° 24' 43.2" N, 13° 58' 51.0" E, 6. 7. 2007, L. Hrouda & M. Štefánek  
nejbližší obec: Křesín, okres Litoměřice  
souřadnice: 50°24'43.00"N, 13°58'51.00"E  
fytochorion: 7a. Libochovická tabule  
datum: 2007-07-06  
náleze: M. Štefánek; L. Hrouda  
pramen: Ondráček Č. [ed.] (2009): Floristický kurz České botanické společnosti v Lounech (1. - 7. července 2007). - Severočes. Přír. 40: 1-121.  
projekt: FLDOK  
ID: 8188886

původní jméno: *Kickxia spuria*  
lokalita: 804. 5549d, Koštice: okraj pole pod táhlou mezí (Na Dvinách) severně Křesína, v její nejzápadnější části, asi 2,2 km SZ-SSZ od žel. st. Křesín, 6. 7. 2007, L. Hrouda & M. Štefánek  
nejbližší obec: Koštice, okres Louny  
souřadnice: 50°24'27.00"N, 13°57'58.00"E  
fytochorion: 7a. Libochovická tabule  
datum: 2007-07-06  
náleze: M. Štefánek; L. Hrouda  
pramen: Ondráček Č. [ed.] (2009): Floristický kurz České botanické společnosti v Lounech (1. - 7. července 2007). - Severočes. Přír. 40: 1-121.  
projekt: FLDOK  
ID: 8188855

původní jméno: *Kickxia spuria*  
lokalita: 822. 5549d, Křesín: Viselec, pole a mez na V úpatí, 50° 24' 16.3" N, 13° 59' 29.0" E, 6. 7. 2007, L. Hrouda & M. Štefánek  
nejbližší obec: Křesín, okres Litoměřice  
souřadnice: 50°24'16.00"N, 13°59'29.00"E  
fytochorion: 7a. Libochovická tabule  
datum: 2007-07-06  
náleze: M. Štefánek; L. Hrouda  
pramen: Ondráček Č. [ed.] (2009): Floristický kurz České botanické společnosti v Lounech (1. - 7. července 2007). - Severočes. Přír. 40: 1-121.  
projekt: FLDOK  
ID: 8189074

### 5550a

původní jméno: orig.: *Kickxia spuria*; O. Rotreklová 2020: *Kickxia spuria* subsp. *spuria*;  
lokalita: Flora Bohemiae septentrionalis. CZE, 7a Libochovická tabule, Úpohlavy, 0,7 km JZ obce, horní okraj pole na úpatí svahu  
nejbližší obec: Úpohlavy, okres Litoměřice  
souřadnice: 50°27'28.27"N, 14°1'41.20"E, ± 250m  
nadmořská výška: 190 m  
fytochorion: 7a. Libochovická tabule  
datum: 2007-07-05  
náleze: Tomáš Vymyslický  
herbář: LIT  
projekt: Excerpt Atlas  
ID: 14165530

původní jméno: orig.: *Kickxia*; J. Danihelka 2020: *Kickxia spuria* subsp. *spuria*;  
lokalita: Flora bohemiae septentrionalis. V serpentýně silnice Úpohlavy–Sedlec  
nejbližší obec: Úpohlavy, okres Litoměřice  
souřadnice: 50°27'26.30"N, 14°2'7.27"E, ± 100m  
fytochorion: 7a. Libochovická tabule  
datum: 1975-06-25  
náleze: Karel Kubát  
herbář: LIT  
projekt: Excerpt Atlas  
ID: 14165517

původní jméno: orig.: *Kickxia spuria*; J. Danihelka 2020: *Kickxia spuria* subsp. *spuria*;  
lokalita: Flora bohemiae septentrionalis. Pole na stráni na pravém břehu Modly mezi Chodovicemi a Lučným mlýnem  
nejbližší obec: Chodovice, okres Litoměřice  
souřadnice: 50°27'43.17"N, 14°0'18.72"E, ± 500m  
fytochorion: 7a. Libochovická tabule  
datum: 1966-09-03  
náleze: Karel Kubát  
herbář: LIT  
projekt: Excerpt Atlas  
ID: 14165522

původní jméno: orig.: *Linaria spuria*; O. Rotreklová 2020: *Kickxia spuria* subsp. *spuria*;  
lokalita: Nord. Böhmen: auf sandigen Aeckern zwischen Černiv und Wrbitschau [= Vrbičany], auch einige ... [nečit.]  
nejbližší obec: Vrbičany, okres Litoměřice  
souřadnice: 50°27'17.16"N, 14°4'4.78"E, ± 600m  
fytochorion: 7a. Libochovická tabule  
datum: 1870-07  
náleze: A. C. Mayer  
herbář: PR  
projekt: Excerpt Atlas  
ID: 14165375

původní jméno: orig.: *Linaria spuria*; J. Danihelka 2021: *Kickxia spuria* subsp. *spuria*;  
lokalita: Böhm. Auf sandigen Aeckern zwischen Černiw [= Černiv] und Wrbitschan [= Vrbičany]  
nejbližší obec: Vrbičany, okres Litoměřice  
souřadnice: 50°27'13.12"N, 14°4'26.54"E, ± 1200m  
fytochorion: 7a. Libochovická tabule  
datum: s. d.  
náleze: A. C. Mayer  
herbář: MJ  
projekt: Excerpt Atlas  
poznámka: ex herb. Augusti Mayeri;  
ID: 14165733

původní jméno: *Kickxia spuria*  
lokalita: u0042cs\_024306\_121\_X2  
nejbližší obec: Jenčice, okres Litoměřice  
souřadnice: 50°29'29.36"N, 14°0'34.42"E, ± 483m  
fytochorion: 7a. Libochovická tabule  
datum: 2001  
náleze: Lubomír Hrouda  
pramen: Lubomír Hrouda. u0042cs: u0042cs. 2001.  
projekt: NDOP  
ID: 6095777

původní jméno: *Kickxia spuria*  
lokalita: Čížkovice, okolí polní cesty (poblíž židovského hřbitova) asi 1 km +- SSZ od zámku v obci  
nejbližší obec: Čížkovice, okres Litoměřice  
souřadnice: 50°29'37.09"N, 14°1'13.56"E  
fytochorion: 7a. Libochovická tabule  
datum: 2009-06-12  
náleze: Michal Štefánek  
pramen: Michal Štefánek. Zpráva o realizaci projektu č. 110928 Ohrožené polní plevele Českého středohoří. 2009.  
projekt: NDOP  
ID: 6895249

původní jméno: *Kickxia spuria*  
lokalita: Jenčice, okraj pole ca 450 m V-VJV od kaple v Košťálově  
nejbližší obec: Jenčice, okres Litoměřice  
souřadnice: 50°29'14.68"N, 14°0'27.28"E  
fytochorion: 7a. Libochovická tabule  
datum: 2009-06-12  
náleze: Michal Štefánek  
pramen: Michal Štefánek. Zpráva o realizaci projektu č. 110928 Ohrožené polní plevele Českého středohoří. 2009.  
projekt: NDOP  
ID: 6895521

původní jméno: *Kickxia spuria*  
lokalita: Jenčice, okraj pole ca 500 m V od kaple v Košťálově  
nejbližší obec: Jenčice, okres Litoměřice  
souřadnice: 50°29'16.52"N, 14°0'28.38"E  
fytochorion: 7a. Libochovická tabule  
datum: 2009-06-12  
náleze: Michal Štefánek  
pramen: Michal Štefánek. Zpráva o realizaci projektu č. 110928 Ohrožené polní plevele Českého středohoří. 2009.  
projekt: NDOP  
ID: 6895527

původní jméno: *Kickxia spuria*  
lokalita: Jenčice, políčko na S okraji Košťálova (u cesty na hrad Košťál) asi 250 m SSZ od kaple v Košťálově  
nejbližší obec: Jenčice, okres Litoměřice  
souřadnice: 50°29'22.00"N, 13°59'54.23"E  
fytochorion: 4b. Labské středohoří  
datum: 2009-06-12  
náleze: Michal Štefánek  
pramen: Michal Štefánek. Zpráva o realizaci projektu č. 110928 Ohrožené polní plevele Českého středohoří. 2009.  
projekt: NDOP  
ID: 6895511

původní jméno: *Kickxia spuria*  
lokalita: Čížkovice, okraje polí okolo židovského hřbitova, asi 900 m SSZ od zámku v obci  
nejbližší obec: Čížkovice, okres Litoměřice  
souřadnice: 50°29'32.64"N, 14°1'15.61"E  
fytochorion: 7a. Libochovická tabule  
datum: 2009-06-12  
náleze: Michal Štefánek  
pramen: Michal Štefánek. Zpráva o realizaci projektu č. 110928 Ohrožené polní plevele Českého středohoří. 2009.  
projekt: NDOP  
ID: 6895265



původní jméno: *Kickxia spuria*  
lokalita: Jenčice, okraj pole ca 950 m V-VJV od kaple v Košťálově  
nejbližší obec: Jenčice, okres Litoměřice  
souřadnice: 50°29'11.77"N, 14°0'50.81"E  
fytochorion: 7a. Libochovická tabule  
datum: 2009-06-12  
nálezcce: Michal Štefánek  
pramen: Michal Štefánek. Zpráva o realizaci projektu č. 110928 Ohrožené polní plevele Českého středohoří. 2009.  
projekt: NDOP  
ID: 6895538

původní jméno: *Kickxia spuria*  
lokalita: Jenčice, okraj pole ca 600 m V od kaple v Košťálově  
nejbližší obec: Jenčice, okres Litoměřice  
souřadnice: 50°29'16.26"N, 14°0'34.72"E  
fytochorion: 7a. Libochovická tabule  
datum: 2009-06-12  
nálezcce: Michal Štefánek  
pramen: Michal Štefánek. Zpráva o realizaci projektu č. 110928 Ohrožené polní plevele Českého středohoří. 2009.  
projekt: NDOP  
ID: 6895528

původní jméno: *Kickxia spuria*  
lokalita: Jenčice, okraje polí na SSV okraji Košťálova, asi 250 m +- S od kaple v Košťálově  
nejbližší obec: Jenčice, okres Litoměřice  
souřadnice: 50°29'24.33"N, 14°0'3.42"E  
fytochorion: 4b. Labské středohoří  
datum: 2009-06-12  
nálezcce: Michal Štefánek  
pramen: Michal Štefánek. Zpráva o realizaci projektu č. 110928 Ohrožené polní plevele Českého středohoří. 2009.  
projekt: NDOP  
ID: 6895546

původní jméno: *Kickxia spuria*  
lokalita: Čížkovice, okraje polí okolo meze (poblíž Ústavu sociální péče) asi 1,2 km SSZ od zámku v obci  
nejbližší obec: Čížkovice, okres Litoměřice  
souřadnice: 50°29'37.56"N, 14°1'7.17"E  
fytochorion: 7a. Libochovická tabule  
datum: 2009-06-12  
nálezcce: Michal Štefánek  
pramen: Michal Štefánek. Zpráva o realizaci projektu č. 110928 Ohrožené polní plevele Českého středohoří. 2009.  
projekt: NDOP  
ID: 6895257

původní jméno: *Kickxia spuria*  
lokalita: Čížkovice, okraje polí okolo meze (poblíž židovského hřbitova) asi 1,1 km SSZ od zámku v obci  
nejbližší obec: Čížkovice, okres Litoměřice  
souřadnice: 50°29'37.17"N, 14°1'10.14"E  
fytochorion: 7a. Libochovická tabule  
datum: 2009-06-12  
nálezcce: Michal Štefánek  
pramen: Michal Štefánek. Zpráva o realizaci projektu č. 110928 Ohrožené polní plevele Českého středohoří. 2009.  
projekt: NDOP  
ID: 6895261

#### **5550b**

původní jméno: orig.: *Kickxia spuria*; M. Pernicová & O. Rotreklová 2019: *Kickxia spuria* subsp. *spuria*;  
lokalita: Litoměřice, Keblice: pole nad zahradou u čp. 139, okraj obdělávaného pole  
nejbližší obec: Keblice, okres Litoměřice  
souřadnice: 50°28'38.69"N, 14°6'7.03"E, ± 40m  
fytochorion: 7a. Libochovická tabule  
datum: 2009-07-05  
nálezcce: P. Zdvořák  
herbář: CHOM  
projekt: Excerpt Atlas  
ID: 14165133

původní jméno: orig.: *Kickxia spuria*; O. Rotreklová 2021: *Kickxia spuria* subsp. *spuria*;  
lokalita: Bohemia bor.-centr., Dolní Poohří, distr. Litoměřice. Keblice/Siřejovice: Keblice, pole poblíž vodárenské nádrže na severním svahu Humenského vrchu, asi 1,22 km ZSZ od kaple sv. Václava ve středu obce; Caucaledion; 215 m s. m.  
nejbližší obec: Keblice, okres Litoměřice  
souřadnice: 50°29'0.00"N, 14°5'5.10"E  
nadmořská výška: 215 m  
fytochorion: 7a. Libochovická tabule  
datum: 2007-06-19  
náleze: M. Štefánek  
herbář: PRC  
projekt: Excerpt Atlas  
ID: 14165615

původní jméno: orig.: *Kickxia*; J. Danihelka 2020: *Kickxia spuria* subsp. *spuria*;  
lokalita: Flora bohemiae septentrionalis. Rochov u Doksan: kraj pole na S úpatí stráně asi 1,5 km S obce  
nejbližší obec: Rochov, okres Litoměřice  
souřadnice: 50°28'15.61"N, 14°7'9.37"E, ± 500m  
fytochorion: 5a. Dolní Poohří  
datum: 1987-08-12  
náleze: Karel Kubát  
herbář: LIT  
projekt: Excerpt Atlas  
ID: 14165532

původní jméno: orig.: *Kickxia spuria*; J. Danihelka 2020: *Kickxia spuria* subsp. *spuria*;  
lokalita: Flora bohemiae septentrionalis. Plevel v obilí S od Rochova u Doksan  
nejbližší obec: Rochov, okres Litoměřice  
souřadnice: 50°27'51.87"N, 14°7'5.83"E, ± 350m  
fytochorion: 7a. Libochovická tabule  
datum: 1966-07-09  
náleze: Karel Kubát  
herbář: LIT  
projekt: Excerpt Atlas  
ID: 14165520

původní jméno: orig.: *Linaria spuria*; E. Michalková 1994-11-21: *Kickxia spuria* subsp. *spuria*; O. Rotreklová 2021: *Kickxia spuria* subsp. *spuria*;  
lokalita: Stoppelfelder [= strniště] am W-Hang des Hahnsberges [= Humenský vrch] bei Lobositz  
nejbližší obec: Lovosice, okres Litoměřice  
souřadnice: 50°28'57.55"N, 14°4'53.91"E, ± 200m  
fytochorion: 7a. Libochovická tabule  
datum: 1937-09-07  
náleze: Karl Preis  
herbář: PRC  
projekt: Excerpt Atlas  
ID: 14165639

původní jméno: orig.: *Linaria spuria*; J. Danihelka 2020: *Kickxia spuria* subsp. *spuria*;  
lokalita: Stoppelfeld W-Hang der Hahnkoppe [nečit.; = Humenský vrch]  
nejbližší obec: Keblice, okres Litoměřice  
souřadnice: 50°29'0.09"N, 14°5'0.73"E, ± 300m  
fytochorion: 7a. Libochovická tabule  
datum: 1932-09-07  
náleze: Franz Mittelbach  
herbář: LIT  
projekt: Excerpt Atlas  
poznámka: s. coll., připsáno podle písma;  
ID: 14165527

původní jméno: orig.: *Linaria spuria*; O. Rotreklová 2020: *Kickxia spuria* subsp. *spuria*;  
lokalita: Felder nächst der Fasanerie bei Brozan [= Brozany nad Ohří] nächst Theresienstadt. In Gesellschaft von *Ajuga chamaepitys*  
u. *Euphorbia falcata*  
nejbližší obec: Brozany nad Ohří, okres Litoměřice  
souřadnice: 50°27'16.02"N, 14°8'50.82"E, ± 1000m  
fytochorion: 5a. Dolní Poohří  
datum: 1862-08  
náleze: August Leopold Reuss  
herbář: PR  
projekt: Excerpt Atlas  
ID: 14165386

původní jméno: orig.: *Linaria spuria*; J. Danihelka 2020: *Kickxia spuria* subsp. *spuria*;  
lokalita: Bei Brosan  
nejbližší obec: Brozany nad Ohří, okres Litoměřice  
souřadnice: 50°27'13.17"N, 14°8'43.45"E, ± 2000m  
fytochorion: 5a. Dolní Poohří  
datum: 1850-08  
náleze: s. coll.  
herbář: LIT  
projekt: Excerpt Atlas  
ID: 14165526

původní jméno: *Linaria spuria*  
lokalita: U Brňan  
nejbližší obec: Brňany, okres Litoměřice  
souřadnice: 50°28'51.49"N, 14°8'30.68"E, ± 1500m  
fytochorion: 5a. Dolní Poohří  
datum: s. d.  
náleze: August Leopold Reuss  
pramen: Čelakovský L. J. (1873): *Prodromus květeny české*. Vol. 2. – V Praze.  
projekt: Excerpt Atlas  
poznámka: str. 319;  
ID: 14515437

původní jméno: *Kickxia spuria*  
lokalita: 71. Libochovická tabule 7a/5550b: Keblice: obilné pole na úpatí táhlého svahu asi 1,6km JJV od kostela sv.Václava v Keblicích (S od Rochova).  
nejbližší obec: Keblice, okres Litoměřice  
souřadnice: 50°28'12.00"N, 14°7'1.00"E  
nadmořská výška: 155 m  
fytochorion: 7a. Libochovická tabule  
datum: 2007-06-19  
náleze: M. Štefánek  
pramen: Štefánek M. (2010): Poznámky k rozšíření některých vzácnějších druhů polních plevelů v severní části středních Čech. - Zpr. Čes. Bot. Společ. 45: 53-86.  
projekt: FLDOK  
poznámka: roztrouš.  
ID: 8329935

původní jméno: *Kickxia spuria*  
lokalita: 76. Libochovická tabule 7a/5550b: Keblice: vojtěškové pole na úpatí svahu proti Humenskému vrchu nad silnicí Keblice-Siřejovice, asi 680m ZJZ od kostela sv.Václava v obci.  
nejbližší obec: Keblice, okres Litoměřice  
souřadnice: 50°28'44.00"N, 14°5'35.00"E  
nadmořská výška: 180 m  
fytochorion: 7a. Libochovická tabule  
datum: 2007-06-19  
náleze: M. Štefánek  
pramen: Štefánek M. (2010): Poznámky k rozšíření některých vzácnějších druhů polních plevelů v severní části středních Čech. - Zpr. Čes. Bot. Společ. 45: 53-86.  
projekt: FLDOK  
poznámka: hojn.  
ID: 8329951

původní jméno: *Kickxia spuria*

lokalita: 77. Libochovická tabule 7a/5550b: Keblice: vojtěškové pole ve střední a horní části svahu (nad silnicí do Siřejovic), proti Humenskému vrchu, asi 700m JZ od kostela sv.Václava v obci.

nejbližší obec: Keblice, okres Litoměřice

souřadnice: 50°28'38.00"N, 14°5'38.00"E

nadmořská výška: 215 m

fytochorion: 7a. Libochovická tabule

datum: 2007-06-19

nálezce: M. Štefánek

pramen: Štefánek M. (2010): Poznámky k rozšíření některých vzácnějších druhů polních plevelů v severní části středních Čech. - Zpr. Čes. Bot. Společ. 45: 53-86.

projekt: FLDOK

ID: 8329953

#### 5550c

původní jméno: orig.: *Linaria spuria*; M. Pernicová & O. Rotreklová 2019: *Kickxia spuria* subsp. *spuria*;

lokalita: Stoppelfelder am Hasenberge [= Hazmburk] bei Libochowitz [= Libochovice]

nejbližší obec: Libochovice, okres Litoměřice

souřadnice: 50°25'16.00"N, 14°1'53.00"E, ± 2500m

fytochorion: 7a. Libochovická tabule

datum: 1861-08

nálezce: August Leopold Reuss

herbář: BRNU

projekt: Excerpt Atlas

ID: 14091828

původní jméno: orig.: *Kickxia spuria*; O. Rotreklová 2021: *Kickxia spuria* subsp. *spuria*;

lokalita: Flora Bohemica. Chotěšov (distr. Litoměřice), 300 m J od vlakové stanice Chotěšov pod Hazmburkem, mokřina při okraji pole, 180 m n. m.

nejbližší obec: Chotěšov, okres Litoměřice

souřadnice: 50°26'21.61"N, 14°4'10.63"E

nadmořská výška: 180 m

fytochorion: 7a. Libochovická tabule

datum: 2018-08-22

nálezce: P. Zdvorač

herbář: PRC

projekt: Excerpt Atlas

ID: 14165619

původní jméno: orig.: *Kickxia*; J. Danihelka 2020: *Kickxia spuria* subsp. *spuria*;

lokalita: Flora bohemiae septentrionalis. Libochovice: mokřý úhor na kraji kukuřice asi 1 km S od nádraží ČSD, V od trati

nejbližší obec: Libochovice, okres Litoměřice

souřadnice: 50°25'8.55"N, 14°3'18.02"E, ± 200m

fytochorion: 7a. Libochovická tabule

datum: 1987-09-01

nálezce: Karel Kubát

herbář: LIT

projekt: Excerpt Atlas

poznámka: duplikát bez schedy;

ID: 14165533

původní jméno: orig.: *Kickxia*; O. Rotreklová 2020: *Kickxia spuria* subsp. *spuria*;

lokalita: Flora bohemiae septentrionalis. Křesín u Libochovic: pole na s. úpatí vrchu Rohatec

nejbližší obec: Křesín, okres Litoměřice

souřadnice: 50°24'3.02"N, 13°59'57.27"E, ± 250m

fytochorion: 7a. Libochovická tabule

datum: 1985-07-16

nálezce: Karel Kubát

herbář: LIT

projekt: Excerpt Atlas

ID: 14165531

původní jméno: orig.: *Linaria spuria*; O. Rotreklová 2020: *Kickxia spuria* subsp. *spuria*;  
lokalita: Stoppelfelder [= strniště] am Hasenberg bei Libochowitz  
nejbližší obec: Libochovice, okres Litoměřice  
souřadnice: 50°25'46.52"N, 14°0'57.25"E, ± 600m  
fytochorion: 7a. Libochovická tabule  
datum: 1861-08  
náleze: August Leopold Reuss  
herbář: PR  
projekt: Excerpt Atlas  
ID: 14165325

původní jméno: orig.: *Linaria spuria*; E. Michalková 1994-11-21: *Kickxia spuria* subsp. *spuria*; O. Rotreklová 2021: *Kickxia spuria* subsp. *spuria*;  
lokalita: Stoppelfelder [= strniště] am Hasenberg bei Libochowitz  
nejbližší obec: Libochovice, okres Litoměřice  
souřadnice: 50°25'46.52"N, 14°0'57.25"E, ± 600m  
fytochorion: 7a. Libochovická tabule  
datum: 1861-08-19  
náleze: August Leopold Reuss  
herbář: PRC  
projekt: Excerpt Atlas  
ID: 14165622

původní jméno: *Kickxia spuria*  
lokalita: 840. 5550c, Dubany: polní cesta od silnice k vrchu Jeřetín (S až SZ obce), 6. 7. 2007, L. Hrouda & M. Štefánek  
nejbližší obec: Dubany, okres Litoměřice  
souřadnice: 50°24'13.00"N, 14°0'36.00"E  
fytochorion: 7a. Libochovická tabule  
datum: 2007-07-06  
náleze: M. Štefánek; L. Hrouda  
pramen: Ondráček Č. [ed.] (2009): Floristický kurz České botanické společnosti v Lounech (1. - 7. července 2007). - Severočes. Přír. 40: 1-121.  
projekt: FLDOK  
ID: 8189340

#### 5550d

původní jméno: orig.: *Kickxia spuria*; J. Danihelka 2020: *Kickxia* subsp. *spuria*;  
lokalita: Bohemia sept., distr. Litoměřice: ut planta inutilis in arvo parvo sub olivo ad mer.-or. adverso ca. 1 km situ bor.-or. a pago Břežany n. Ohří, alt. ca. 160 m. s. m.  
nejbližší obec: Budyně nad Ohří, okres Litoměřice  
souřadnice: 50°24'56.35"N, 14°7'26.09"E, ± 500m  
nadmořská výška: 160 m  
fytochorion: 5a. Dolní Poohří  
datum: 1968-08-17  
náleze: A. Roubal  
herbář: PR  
projekt: Excerpt Atlas  
ID: 14165428

původní jméno: orig.: *Kickxia spuria*; J. Danihelka 2019: !;  
lokalita: Middle Europe, Czech Republic, W Bohemia, Žabovřesky n. Ohří (E of Libochovice): ca 0.5 km NE of the village, in a stubble stand  
nejbližší obec: Žabovřesky nad Ohří, okres Litoměřice  
souřadnice: 50°24'55.98"N, 14°5'47.20"E, ± 100m  
fytochorion: 7a. Libochovická tabule  
datum: 1965-10-27  
náleze: Z. Kropáč  
herbář: PRA  
projekt: Excerpt Atlas  
ID: 14165217

původní jméno: orig.: *Linaria spuria*; E. Michalková 1994-11-21: *Kickxia spuria* subsp. *spuria*; O. Rotreklová 2021: *Kickxia spuria* subsp. *spuria*;  
lokalita: Chotieschau bei Lobosch [recte: Libochowitz]  
nejbližší obec: Chotěšov, okres Litoměřice  
souřadnice: 50°26'23.23"N, 14°5'6.52"E, ± 2000m  
fytochorion: 7a. Libochovická tabule  
datum: s. d.  
náleze: Conrath  
herbář: PRC  
projekt: Excerpt Atlas  
poznámka: herb. Paul Hora;  
ID: 14165621

#### 5551a

původní jméno: orig.: *Kickxia spuria*; O. Rotreklová 2021: *Kickxia spuria* subsp. *spuria*;  
lokalita: Bohemia bor.-centr., Polabí, distr. Litoměřice. Hrobce: Hrobce: okraj slinitého pole při polní cestě od Hrobců (JZ okraj obce), na SV svazích kóty Na Horách (227), asi 900 m JZ od kapličky ve východní části obce; Caucalidion; 192 m s. m.  
nejbližší obec: Hrobce, okres Litoměřice  
souřadnice: 50°27'25.90"N, 14°13'22.70"E  
nadmořská výška: 192 m  
fytochorion: 7a. Libochovická tabule  
datum: 2008-06-27  
náleze: M. Štefánek  
herbář: PRC  
projekt: Excerpt Atlas  
ID: 14165618

původní jméno: *Kickxia spuria*  
lokalita: 114. Libochovická tabule 7a/5551a: Židovice: okraj pole pod V orient. táhlou mezí asi 1,1km SZ od kaple v Židovicích.  
nejbližší obec: Židovice, okres Litoměřice  
souřadnice: 50°27'6.00"N, 14°13'23.00"E  
nadmořská výška: 190 m  
fytochorion: 7a. Libochovická tabule  
datum: 2008-06-27  
náleze: M. Štefánek  
pramen: Štefánek M. (2010): Poznámky k rozšíření některých vzácnějších druhů polních plevelů v severní části středních Čech. - Zpr. Čes. Bot. Společ. 45: 53-86.  
projekt: FLDOK  
ID: 8330119

původní jméno: *Kickxia spuria*  
lokalita: 115. Libochovická tabule 7a/5551a: Židovice: pole na J svahu kóty 209,6 asi 1,35km SSZ od kaple v Židovicích.  
nejbližší obec: Židovice, okres Litoměřice  
souřadnice: 50°27'17.00"N, 14°13'22.00"E  
nadmořská výška: 200 m  
fytochorion: 7a. Libochovická tabule  
datum: 2008-06-27  
náleze: M. Štefánek  
pramen: Štefánek M. (2010): Poznámky k rozšíření některých vzácnějších druhů polních plevelů v severní části středních Čech. - Zpr. Čes. Bot. Společ. 45: 53-86.  
projekt: FLDOK  
ID: 8330131

#### 5551d

původní jméno: orig.: *Kickxia*; J. Danihelka 2020: *Kickxia spuria* subsp. *spuria*;  
lokalita: Asi 500 m Z od obce Vesec [=Vesce] u Roudnice n. L. (u cesty pod 1. borkem býv. slep.)  
nejbližší obec: Krabčice, okres Litoměřice  
souřadnice: 50°24'25.22"N, 14°17'19.20"E, ± 400m  
fytochorion: 7b. Podřipská tabule  
datum: 1987-10-11  
náleze: J. Sückerová  
herbář: LIT  
projekt: Excerpt Atlas  
ID: 14165534

#### 5552d

původní jméno: orig.: *Linaria spuria*; O. Rotreklová 2020: *Kickxia spuria* subsp. *spuria*;  
lokalita: Stoppelfelder "Budina" bei Liboch  
nejbližší obec: Liběchov, okres Mělník  
souřadnice: 50°24'28.21"N, 14°26'48.28"E, ± 2000m  
fytochorion: 7b. Podřipská tabule  
datum: 1906-08-17  
náleze: s. coll.  
herbář: PR  
projekt: Excerpt Atlas  
ID: 14165413

#### 5555b

původní jméno: orig.: *Kickxia spuria*; J. Danihelka 2019: !;  
lokalita: Middle Europe, Czech Republic, C Bohemia, Bakov nad Jizerou: ca. 3 km EEN of the town, at mixed sandy-loamy deposits near the crossroad  
nejbližší obec: Bakov nad Jizerou, okres Mladá Boleslav  
souřadnice: 50°29'56.46"N, 14°58'35.41"E, ± 600m  
fytochorion: 12. Dolní Pojizeří  
datum: 1978-10-07  
náleze: Z. Kropáč  
herbář: PRA  
projekt: Excerpt Atlas  
ID: 14165234

původní jméno: *Linaria spuria*  
lokalita: Ml. Boleslav: na Bábě  
nejbližší obec: Kosmonosy, okres Mladá Boleslav  
souřadnice: 50°27'0.69"N, 14°57'19.15"E, ± 1000m  
fytochorion: 12. Dolní Pojizeří  
datum: s. d.  
náleze: J. K. Hippelli  
pramen: Čelakovský L. J. (1873): *Prodromus květeny české*. Vol. 2. – V Praze.  
projekt: Excerpt Atlas  
poznámka: str. 319;  
ID: 14515434

#### 5555c

původní jméno: orig.: *Linaria spuria*; O. Rotreklová 2020: *Kickxia spuria* subsp. *spuria*;  
lokalita: Aecker b. Jungbunzlau [= Mladá Boleslav]  
nejbližší obec: Mladá Boleslav, okres Mladá Boleslav  
souřadnice: 50°25'16.34"N, 14°53'14.95"E, ± 2000m  
fytochorion: 12. Dolní Pojizeří  
datum: 1852  
náleze: O. F. Štika  
herbář: PR  
projekt: Excerpt Atlas  
ID: 14165367

původní jméno: orig.: *Linaria spuria*; O. Rotreklová 2020: *Kickxia spuria* subsp. *spuria*;  
lokalita: Aecker b. Jungbunzlau [= Mladá Boleslav]  
nejbližší obec: Mladá Boleslav, okres Mladá Boleslav  
souřadnice: 50°25'16.34"N, 14°53'14.95"E, ± 2000m  
fytochorion: 12. Dolní Pojizeří  
datum: 1852  
náleze: O. F. Štika  
herbář: PR  
projekt: Excerpt Atlas  
ID: 14165379

původní jméno: orig.: *Linaria spuria*; O. Rotreklová 2020: *Kickxia spuria* subsp. *spuria*;  
lokalita: Im Getreide, auf fettem Boden nahe am Walde, Jungbunzlau [= Mladá Boleslav]  
nejbližší obec: Mladá Boleslav, okres Mladá Boleslav  
souřadnice: 50°25'24.22"N, 14°53'19.89"E, ± 2000m  
fytochorion: 12. Dolní Pojizeří  
datum: 1852  
náleze: J. Hippelli  
herbář: PR  
projekt: Excerpt Atlas  
ID: 14165390

původní jméno: orig.: *Linaria spuria*; O. Rotreklová 2020: *Kickxia spuria* subsp. *spuria*;  
lokalita: Auf Äckern b. Jungbunzlau [= Mladá Boleslav]  
nejbližší obec: Mladá Boleslav, okres Mladá Boleslav  
souřadnice: 50°25'16.34"N, 14°53'14.95"E, ± 2000m  
fytochorion: 12. Dolní Pojizeří  
datum: 1852  
náleze: J. Himmer  
herbář: PR  
projekt: Excerpt Atlas  
ID: 14165394

původní jméno: orig.: *Linaria spuria*; O. Rotreklová 2020: *Kickxia spuria* subsp. *spuria*;  
lokalita: Jungbunzlau [= Mladá Boleslav]  
nejbližší obec: Mladá Boleslav, okres Mladá Boleslav  
souřadnice: 50°25'0.20"N, 14°53'26.69"E, ± 2500m  
fytochorion: 12. Dolní Pojizeří  
datum: 1852  
náleze: J. Hippelli  
herbář: PR  
projekt: Excerpt Atlas  
ID: 14165408

#### 5555d

původní jméno: orig.: *Linaria spuria*; O. Rotreklová 2020: *Kickxia spuria* subsp. *spuria*;  
lokalita: Flora bohémica. Dolní Stakory u Ml. Boleslavi  
nejbližší obec: Dolní Stakory, okres Mladá Boleslav  
souřadnice: 50°26'22.69"N, 14°58'15.10"E, ± 700m  
fytochorion: 13c. Bakovská kotlina  
datum: 1914-09-03  
náleze: L. F. Čelakovský  
herbář: PR  
projekt: Excerpt Atlas  
ID: 14165402

původní jméno: orig.: -; E. Michalková 1994-11-21: *Kickxia spuria* subsp. *spuria*; O. Rotreklová 2021: *Kickxia spuria* subsp. *spuria*;  
lokalita: Podchlumí  
nejbližší obec: Mladá Boleslav-Podchlumí, okres Mladá Boleslav  
souřadnice: 50°24'0.48"N, 14°55'11.86"E, ± 500m  
fytochorion: 13b. Mladoboleslavský chlum  
datum: s. d.  
náleze: s. coll.  
herbář: PRC  
projekt: Excerpt Atlas  
ID: 14165654

#### 5556d

původní jméno: orig.: *Linaria spuria*; O. Rotreklová 2020: *Kickxia spuria* subsp. *spuria*;  
lokalita: Flora bohémica. Hájovna na Rachvalách u Dolního Bousova, v ovesném poli spoře s hojnou *Linaria elatine* Mill.  
nejbližší obec: Dolní Bousov, okres Mladá Boleslav  
souřadnice: 50°26'22.45"N, 15°9'10.14"E, ± 600m  
fytochorion: 13c. Bakovská kotlina  
datum: 1906-07  
náleze: L. F. Čelakovský  
herbář: PR  
projekt: Excerpt Atlas  
ID: 14165404



původní jméno: orig.: *Linaria spuria*; O. Rotreklová 2020: *Kickxia spuria* subsp. *spuria*;  
lokalita: Von Stoppelfeldern bei Vyšopol  
nejbližší obec: Dolní Bousov, okres Mladá Boleslav  
souřadnice: 50°25'10.55"N, 15°8'5.86"E, ± 1000m  
fytochorion: 13c. Bakovská kotlina  
datum: 1879  
náleze: s. coll.  
herbář: PR  
projekt: Excerpt Atlas  
ID: 14165372

#### 5558c

původní jméno: orig.: *Linaria spuria*; O. Rotreklová 2020: *Kickxia spuria* subsp. *spuria*;  
lokalita: V příkopě a louce za Popovicemi u Jičína  
nejbližší obec: Jičín, okres Jičín  
souřadnice: 50°24'49.26"N, 15°22'5.02"E, ± 550m  
fytochorion: 14a. Bydžovská pánev  
datum: 1909-08-20  
náleze: E. Baudyš  
herbář: PR  
projekt: Excerpt Atlas  
ID: 14165401

#### 5559c

původní jméno: orig.: *Kickxia spuria*; M. Pernicová & O. Rotreklová 2019: *Kickxia spuria* subsp. *spuria*;  
lokalita: Flora bohemia, Svatojanský Újezd Z od Lázní Běláhoř, pole cca 1,2 km S(/SSV) od kostela v Újezdě, ca 335 m n. m.  
nejbližší obec: Svatojanský Újezd, okres Jičín  
souřadnice: 50°26'15.00"N, 15°32'35.00"E  
nadmořská výška: 335 m  
fytochorion: 57a. Běláhořsko  
datum: 2004-08-03  
náleze: M. Ducháček  
herbář: HR  
projekt: Excerpt Atlas  
poznámka: collection MD no 2293;  
ID: 14165163

#### 5649a

původní jméno: orig.: *Kickxia spuria*; O. Rotreklová 2020: *Kickxia spuria* subsp. *spuria*;  
lokalita: Čechy severní, okres Louny: mezi obcemi Orasice [= část obce Počedělice] a Chožov na žitném poli (sv. od Loun), cca 190 m.  
nejbližší obec: Počedělice, okres Louny  
souřadnice: 50°23'42.30"N, 13°53'12.96"E, ± 1500m  
nadmořská výška: 190 m  
fytochorion: 7a. Libochovická tabule  
datum: 1955-08-19  
náleze: Vladimír Skalický  
herbář: PR  
projekt: Excerpt Atlas  
ID: 14165411

#### 5649b

původní jméno: orig.: *Kickxia spuria*; M. Pernicová & O. Rotreklová 2019: *Kickxia spuria* subsp. *spuria*;  
lokalita: Litoměřice, Levousy: pole, cca 400 m VSV až V od středu hřbitova v obci Stradonice, okraj obdělávaného pole, slunné stanoviště  
nejbližší obec: Křesín, okres Litoměřice  
souřadnice: 50°22'39.04"N, 13°58'28.45"E, ± 10m  
fytochorion: 7a. Libochovická tabule  
datum: 2011-09-03  
náleze: P. Zdvorač  
herbář: CHOM  
projekt: Excerpt Atlas  
ID: 14165132

původní jméno: orig.: *Kickxia spuria*; O. Rotreklová 2021: *Kickxia spuria* subsp. *spuria*;  
lokalita: Bohemia boreo-occidentalis, Poohří, distr. Litoměřice. Křesín: na západním svahu vrchu Rohatec, asi 1 km VSV-V od železniční stanice Křesín; okraj pole, Caucaledion; ca 220 m s. m.  
nejbližší obec: Křesín, okres Litoměřice  
souřadnice: 50°23'56.37"N, 13°59'41.16"E, ± 200m  
nadmořská výška: 220 m  
fytochorion: 7a. Libochovická tabule  
datum: 2007-07-06  
nálezc: M. Štefánek; L. Hrouda; al.  
herbář: PRC  
projekt: Excerpt Atlas  
ID: 14165617

původní jméno: orig.: *Kickxia spuria*; J. Danihelka 2019: !;  
lokalita: Middle Europe, Czech Republic, W Bohemia, Křesín (W of Libochovice): at the N vicinity of the village, in a stubble stand of S orientation  
nejbližší obec: Křesín, okres Litoměřice  
souřadnice: 50°23'53.63"N, 13°58'44.96"E, ± 100m  
fytochorion: 7a. Libochovická tabule  
datum: 1963-09-26  
nálezc: Z. Kropáč  
herbář: PRA  
projekt: Excerpt Atlas  
ID: 14165218

původní jméno: *Kickxia spuria*  
lokalita: 834. 5649b, Křesín: na jižním úpatí vrchu Rohatec, asi 1,1 km Z od žel. st. Dubany, 6. 7. 2007, L. Hrouda & M. Štefánek  
nejbližší obec: Křesín, okres Litoměřice  
souřadnice: 50°23'51.00"N, 13°59'50.00"E  
fytochorion: 7a. Libochovická tabule  
datum: 2007-07-06  
nálezc: M. Štefánek; L. Hrouda  
pramen: Ondráček Č. [ed.] (2009): Floristický kurz České botanické společnosti v Lounech (1. - 7. července 2007). - Severočes. Přír. 40: 1-121.  
projekt: FLDOK  
ID: 8189252

původní jméno: *Kickxia spuria*  
lokalita: 833. 5649b, Křesín: na jihozápadním svahu vrchu Rohatec, asi 0,9 km V od žel. st. Křesín, 6. 7. 2007, L. Hrouda & M. Štefánek  
nejbližší obec: Křesín, okres Litoměřice  
souřadnice: 50°23'51.00"N, 13°59'43.00"E  
fytochorion: 7a. Libochovická tabule  
datum: 2007-07-06  
nálezc: L. Hrouda; M. Štefánek  
pramen: Ondráček Č. [ed.] (2009): Floristický kurz České botanické společnosti v Lounech (1. - 7. července 2007). - Severočes. Přír. 40: 1-121.  
projekt: FLDOK  
ID: 8189236

původní jméno: *Kickxia spuria*  
lokalita: 828. 5649b, Křesín: okraj pole na západním svahu vrchu Rohatec (pod sedlem mezi jednotlivými vrchy), asi 1,05 km VSV od žel. st. Křesín, 6. 7. 2007, L. Hrouda & M. Štefánek  
nejbližší obec: Křesín, okres Litoměřice  
souřadnice: 50°23'51.00"N, 13°59'34.00"E  
fytochorion: 7a. Libochovická tabule  
datum: 2007-07-06  
nálezc: M. Štefánek; L. Hrouda  
pramen: Ondráček Č. [ed.] (2009): Floristický kurz České botanické společnosti v Lounech (1. - 7. července 2007). - Severočes. Přír. 40: 1-121.  
projekt: FLDOK  
ID: 8189143

### 5650a

původní jméno: orig.: *Kickxia spuria*; O. Rotreklová 2021: *Kickxia spuria* subsp. *spuria*;  
lokalita: Bohemia boreo-occidentalis, Poohří, distr. Litoměřice. Dubany: na jihovýchodním úpatí vrchu Rohatec, asi 0,6 km ZSZ-Z od železniční stanice Dubany; okraj pole, Caucalidion; ca 185 m s. m.  
nejbližší obec: Libochovice, okres Litoměřice  
souřadnice: 50°23'55.09"N, 14°0'16.14"E, ± 100m  
nadmořská výška: 185 m  
fytochorion: 7a. Libochovická tabule  
datum: 2007-07-06  
nálezc: M. Štefánek; L. Hrouda; al.  
herbář: PRC  
projekt: Excerpt Atlas  
ID: 14165616

původní jméno: *Kickxia spuria*  
lokalita: 837. 5650a, Dubany: okraje polí na východním úpatí vrchu Rohatec, asi 0,85 km ZSZ od žel. st. Dubany, 6. 7. 2007, L. Hrouda & M. Štefánek  
nejbližší obec: Dubany, okres Litoměřice  
souřadnice: 50°23'55.00"N, 14°0'10.00"E  
fytochorion: 7a. Libochovická tabule  
datum: 2007-07-06  
nálezc: L. Hrouda; M. Štefánek  
pramen: Ondráček Č. [ed.] (2009): Floristický kurz České botanické společnosti v Lounech (1. - 7. července 2007). - Severočes. Přír. 40: 1-121.  
projekt: FLDOK  
ID: 8189293

původní jméno: *Kickxia spuria*  
lokalita: Dubany (Litoměřice, SW of Libochovice), 07 km W  
souřadnice: 50°23'53.00"N, 14°0'11.00"E  
nadmořská výška: 180 m  
fytochorion: 7a. Libochovická tabule  
datum: 1963-09-26  
nálezc: Z. Kropáč  
projekt: ČNFD  
ID: 1571171

### 5651a

původní jméno: *Kickxia spuria*  
lokalita: Holý vrch (= S orient. svah na pooháreckém zlomovém pásmu mezi Vrbkou a Přestavlkou): pole mezi Obecní skálou a bílou strání "V ladech", hnojení pás pod bílou strání  
nejbližší obec: Vrbka, okres Litoměřice  
souřadnice: 50°23'41.00"N, 14°10'10.00"E  
fytochorion: 7a. Libochovická tabule  
datum: 1999  
nálezc: Jan Novák  
pramen: Novák J. (2000): Zajímavá plevelová společenstva západní části Holého vrchu u Vrbky (okr. Litoměřice). - Severočes. Přír. 32: 96-98.  
projekt: FLDOK  
ID: 7900151

původní jméno: *Kickxia spuria*  
lokalita: Holý vrch (= S orient. svah na pooháreckém zlomovém pásmu mezi Vrbkou a Přestavlkou): pole mezi Obecní skálou a bílou strání "V ladech"  
nejbližší obec: Vrbka, okres Litoměřice  
souřadnice: 50°23'44.00"N, 14°10'9.00"E  
fytochorion: 7a. Libochovická tabule  
datum: 1998-06  
nálezc: Jan Novák  
pramen: Novák J. (2000): Zajímavá plevelová společenstva západní části Holého vrchu u Vrbky (okr. Litoměřice). - Severočes. Přír. 32: 96-98.  
projekt: FLDOK  
ID: 7900145

### 5651b

původní jméno: orig.: *Linaria spuria*; F. Knor 1918: !; E. Michalková 1994-11-21: *Kickxia spuria* subsp. *spuria*; O. Rotreklová 2021: *Kickxia spuria* subsp. *spuria*;  
lokalita: Role u Řípu  
nejbližší obec: Mnetěš, okres Litoměřice  
souřadnice: 50°22'56.21"N, 14°17'28.50"E, ± 1400m  
fytochorion: 7b. Podřípská tabule  
datum: 1914-08  
náleze: Jan Vogl  
herbář: PRC  
projekt: Excerpt Atlas  
poznámka: ex herb. F. Knor;  
ID: 14165628

### 5651d

původní jméno: *Kickxia spuria*  
lokalita: 146. Podřípská tabule 7b/5651d: Nová Ves: okraj pole pod nejnižněj. cípem lesů a trávníků J úbočí Škarechova, asi 1,2km +-S od středu obce.  
nejbližší obec: Nová Ves, okres Mělník  
souřadnice: 50°19'24.00"N, 14°18'33.00"E  
nadmořská výška: 220 m  
fytochorion: 7b. Podřípská tabule  
datum: 2006-06-16  
náleze: M. Štefánek  
pramen: Štefánek M. (2010): Poznámky k rozšíření některých vzácnějších druhů polních plevelů v severní části středních Čech. - Zpr. Čes. Bot. Společ. 45: 53-86.  
projekt: FLDOK  
poznámka: vzác.  
ID: 8330343

### 5652a

původní jméno: *Kickxia spuria*  
lokalita: 130. Podřípská tabule 7b/5652a: Jeviněves: okraje polí podél meze (při cestě do Hor.Beřkovic), asi 590m S-SSV od středu obce.  
nejbližší obec: Jeviněves, okres Mělník  
souřadnice: 50°21'0.00"N, 14°20'14.00"E  
nadmořská výška: 240 m  
fytochorion: 7b. Podřípská tabule  
datum: 2006-07-04  
náleze: M. Štefánek  
pramen: Štefánek M. (2010): Poznámky k rozšíření některých vzácnějších druhů polních plevelů v severní části středních Čech. - Zpr. Čes. Bot. Společ. 45: 53-86.  
projekt: FLDOK  
poznámka: roztrouš.  
ID: 8330238

### 5652c

původní jméno: *Kickxia spuria*  
lokalita: 158. Podřípská tabule 7b/5652c: Spomyšl: okraj pole podél polní cesty (bývalé žluté tur.značky), poblíž kravína, asi 1,1km SZ od nádraží Vraňany.  
nejbližší obec: Spomyšl, okres Mělník  
souřadnice: 50°20'23.00"N, 14°21'30.00"E  
nadmořská výška: 195 m  
fytochorion: 7b. Podřípská tabule  
datum: 2006-06-29  
náleze: M. Štefánek  
pramen: Štefánek M. (2010): Poznámky k rozšíření některých vzácnějších druhů polních plevelů v severní části středních Čech. - Zpr. Čes. Bot. Společ. 45: 53-86.  
projekt: FLDOK  
ID: 8330403

### 5653c

původní jméno: orig.: *Kickxia spuria*; J. Danihelka 2019: !;  
lokality: Middle Europe, Czech Republic, C Bohemia, Kelské Vinice (SE of Mělník), NE above the village, in a stubble stand  
nejbližší obec: Velký Borek, okres Mělník  
souřadnice: 50°19'44.44"N, 14°30'46.17"E, ± 250m  
fytochorion: 11a. Všetatské Polabí  
datum: 1966-09-22  
náleze: Z. Kropáč  
herbář: PRA  
projekt: Excerpt Atlas  
ID: 14165238

původní jméno: *Kickxia spuria*  
lokality: 342. Záboří, pole a úhory nad obcí; \*S Sádlo.  
nejbližší obec: Záboří, okres Mělník  
souřadnice: 50°18'43.00"N, 14°31'31.00"E  
fytochorion: 11a. Všetatské Polabí  
datum: 1993-07-10  
náleze: Jiří Sádlo  
pramen: Hrouda L., Mandák B. & Hadinec J. (1996): Materiály k flóře Kokořinska a Mělnicka. - Příroda 7: 7-109.  
projekt: FLDOK  
ID: 9555422

původní jméno: *Kickxia spuria*  
lokality: Tuhaň; Pole s pšenicí. ohrožená segetální společenstva.  
souřadnice: 50°18'5.71"N, 14°32'3.53"E, ± 245m  
fytochorion: 11a. Všetatské Polabí  
datum: 2012-07-21  
náleze: Miroslav Broum  
pramen: Broum Miroslav (2014): Aktualizace mapovacího okrsku cz0877 - Aktualizace vrstvy mapování biotopů ČR  
projekt: NDOP  
poznámka: X3  
ID: 11389679

původní jméno: *Kickxia spuria*  
lokality: Tuhaň; Pole s pšenicí  
souřadnice: 50°18'5.36"N, 14°32'8.50"E, ± 314m  
fytochorion: 11a. Všetatské Polabí  
datum: 2012-07-21  
náleze: Miroslav Broum  
pramen: Broum Miroslav (2014): Aktualizace mapovacího okrsku cz0877 - Aktualizace vrstvy mapování biotopů ČR  
projekt: NDOP  
poznámka: více než 100 ks; X2  
ID: 11391168

původní jméno: *Kickxia spuria*  
lokality: Kly; Ovocné sady silně zarostlé bylinným patrem. Degradace *Taraxacum* sect. *Ruderalia*, *Geum urbanum*, *Potentilla reptans*,  
*Medicago lupulina*, *Calamagrostis epigejos*.  
souřadnice: 50°18'48.08"N, 14°31'26.12"E, ± 209m  
fytochorion: 11a. Všetatské Polabí  
datum: 2012-07-19  
náleze: Miroslav Broum  
pramen: Broum Miroslav (2014): Aktualizace mapovacího okrsku cz0877 - Aktualizace vrstvy mapování biotopů ČR  
projekt: NDOP  
poznámka: T3.4D  
ID: 11390132

## 5655a

původní jméno: orig.: *Linaria spuria*; M. Pernicová & O. Rotreklová 2019: *Kickxia spuria* subsp. *spuria*;  
lokalita: Flora bohemica. Ml. Boleslav. Na polích u Nepřevázky  
nejbližší obec: Nepřevázka, okres Mladá Boleslav  
souřadnice: 50°22'46.00"N, 14°54'49.00"E, ± 800m  
fytochorion: 12. Dolní Pojizeří  
datum: 1896-10-09  
nálezce: Josef Podpěra  
herbář: BRNU  
projekt: Excerpt Atlas  
ID: 14091821

původní jméno: orig.: *Linaria spuria*; M. Pernicová & O. Rotreklová 2019: *Kickxia spuria* subsp. *spuria*;  
lokalita: Ml. Boleslav. Na polích u Nepřevázky  
nejbližší obec: Nepřevázka, okres Mladá Boleslav  
souřadnice: 50°22'46.00"N, 14°54'49.00"E, ± 800m  
fytochorion: 12. Dolní Pojizeří  
datum: 1896-10-09  
nálezce: Josef Podpěra  
herbář: BRNU  
projekt: Excerpt Atlas  
ID: 14091824

původní jméno: orig.: *Linaria spuria*; M. Pernicová & O. Rotreklová 2019: *Kickxia spuria* subsp. *spuria*;  
lokalita: [Mladá Boleslav:] Nepřevázka  
nejbližší obec: Nepřevázka, okres Mladá Boleslav  
souřadnice: 50°22'46.00"N, 14°54'49.00"E, ± 800m  
fytochorion: 12. Dolní Pojizeří  
datum: 1894-08  
nálezce: Josef Podpěra  
herbář: BRNU  
projekt: Excerpt Atlas  
poznámka: collection date 2: 1894-09;  
ID: 14091826

původní jméno: orig.: *Linaria spuria*; M. Pernicová & O. Rotreklová 2019: *Kickxia spuria* subsp. *spuria*;  
lokalita: Ml. Boleslav: Stráně u Nepřevázky  
nejbližší obec: Nepřevázka, okres Mladá Boleslav  
souřadnice: 50°22'46.00"N, 14°54'49.00"E, ± 800m  
fytochorion: 12. Dolní Pojizeří  
datum: 1893-09-27  
nálezce: Josef Podpěra  
herbář: BRNU  
projekt: Excerpt Atlas  
ID: 14091827

původní jméno: orig.: *Kickxia spuria*; M. Pernicová & O. Rotreklová 2019: *Kickxia spuria* subsp. *spuria*;  
lokalita: Česká republika, okr. Mladá Boleslav, Nepřevázka: pole  
nejbližší obec: Nepřevázka, okres Mladá Boleslav  
souřadnice: 50°22'45.99"N, 14°54'44.22"E, ± 550m  
fytochorion: 12. Dolní Pojizeří  
datum: 1986-08-02  
nálezce: J. Fiedler  
herbář: HR  
projekt: Excerpt Atlas  
ID: 14165161

původní jméno: orig.: *Linaria spuria*; O. Rotreklová 2020: *Kickxia spuria* subsp. *spuria*;  
lokalita: E flora bohem., Ml. Boleslav: na polích u Nepřevázky  
nejbližší obec: Nepřevázka, okres Mladá Boleslav  
souřadnice: 50°22'46.09"N, 14°54'48.50"E, ± 800m  
fytochorion: 12. Dolní Pojizeří  
datum: 1896-10-09  
nálezce: Josef Podpěra  
herbář: PR  
projekt: Excerpt Atlas  
ID: 14165334

původní jméno: *Kickxia spuria*

lokalita: 5655\_5. Nepřevázka, pole a meze u žel. zastávky na JZ okraji obce

nejbližší obec: Nepřevázka, okres Mladá Boleslav

souřadnice: 50°22'27.76"N, 14°54'40.97"E, ± 50m

fytochorion: 12. Dolní Pojizeří

datum: 2002

nálezce: Vít Grulich

pramen: Rydlo J. (2003): Výsledky floristického kursu České botanické společnosti v Nymburce v roce 2002. – Muzeum a současnost, ser. natur., 18: 3–105.

projekt: FK ČBS

ID: 13937314

#### 5655b

původní jméno: orig.: *Kickxia spuria*; M. Pernicová & O. Rotreklová 2019: !;

lokalita: Flora bohemica. 13b Mladoboleslavský chlum, 5655a, Nepřevázka (distr. Mladá Boleslav), louky a keřové porosty, bývalé vojenské cvičiště na S okraji obce

nejbližší obec: Nepřevázka, okres Mladá Boleslav

souřadnice: 50°23'3.00"N, 14°54'59.00"E

nadmořská výška: 260 m

fytochorion: 13b. Mladoboleslavský chlum

datum: 2016-07-07

nálezce: Petr Batoušek

herbář: BRNM

projekt: Excerpt Atlas

ID: 14165064

původní jméno: orig.: *Linaria spuria*; E. Michalková 1994-11-21: *Kickxia spuria* subsp. *spuria*; O. Rotreklová 2021: *Kickxia spuria* subsp. *spuria*;

lokalita: Jemník

nejbližší obec: Mladá Boleslav-Jemníky, okres Mladá Boleslav

souřadnice: 50°23'55.71"N, 14°56'20.93"E, ± 1000m

fytochorion: 13b. Mladoboleslavský chlum

datum: 1954

nálezce: O. F. Štika

herbář: PRC

projekt: Excerpt Atlas

ID: 14165669

původní jméno: orig.: *Linaria spuria*; E. Michalková 1994-11-21: *Kickxia spuria* subsp. *spuria*; O. Rotreklová 2021: *Kickxia spuria* subsp. *spuria*;

lokalita: Nepřevázka - okr. Ml. Boleslav. Na poli na černavách družně

nejbližší obec: Nepřevázka, okres Mladá Boleslav

souřadnice: 50°22'46.74"N, 14°55'1.66"E, ± 900m

fytochorion: 12. Dolní Pojizeří

datum: 1931-08-11

nálezce: Zdeněk Zelinka

herbář: PRC

projekt: Excerpt Atlas

ID: 14165650

původní jméno: orig.: *Kickxia spuria*; E. Michalková 1994-11-21: *Kickxia spuria* subsp. *spuria*; O. Rotreklová 2021: *Kickxia spuria* subsp. *spuria*;

lokalita: Dobrovic; Pole u Ouřece, u silnice mezi Dobrovicí

nejbližší obec: Dobrovice, okres Mladá Boleslav

souřadnice: 50°22'14.37"N, 14°58'39.46"E, ± 300m

fytochorion: 13b. Mladoboleslavský chlum

datum: 1916-08-13

nálezce: F. Knor

herbář: PRC

projekt: Excerpt Atlas

ID: 14165627

původní jméno: orig.: *Kickxia spuria*; E. Michalková 1994-11-21: *Kickxia spuria* subsp. *spuria*; O. Rotreklová 2021: *Kickxia spuria* subsp. *spuria*;  
lokalita: Flora bohemica. Bohemia centr.: Agris siccis apud Ouřece [= Úherce] supra Dobrovice non procul ab Mladá Boleslav  
nejbližší obec: Dobrovice, okres Mladá Boleslav  
souřadnice: 50°22'15.10"N, 14°59'19.56"E, ± 700m  
fytochorion: 13b. Mladoboleslavský chlum  
datum: 1916-08-09  
náleze: F. A. Novák  
herbář: PRC  
projekt: Excerpt Atlas  
ID: 14165652

původní jméno: orig.: *Linaria spuria*; E. Michalková 1994-11-21: *Kickxia spuria* subsp. *spuria*; O. Rotreklová 2021: *Kickxia spuria* subsp. *spuria*;  
lokalita: Ml. Boleslav: Na polích u Nepřevázky  
nejbližší obec: Nepřevázka, okres Mladá Boleslav  
souřadnice: 50°22'46.74"N, 14°55'1.66"E, ± 900m  
fytochorion: 12. Dolní Pojizeří  
datum: 1896-10-09  
náleze: Josef Podpěra  
herbář: PRC  
projekt: Excerpt Atlas  
ID: 14165651

původní jméno: orig.: *Linaria spuria*; O. Rotreklová 2021: *Kickxia spuria* subsp. *spuria*;  
lokalita: Flora regni Bohemiae. Ml. Boleslav: Stráně nad Nepřevázkou  
nejbližší obec: Nepřevázka, okres Mladá Boleslav  
souřadnice: 50°23'1.47"N, 14°55'6.29"E, ± 400m  
fytochorion: 13b. Mladoboleslavský chlum  
datum: 1893-10-18  
náleze: Josef Podpěra  
herbář: OLM  
projekt: Excerpt Atlas  
ID: 14165580

původní jméno: orig.: *Linaria spuria*; O. Rotreklová 2020: *Kickxia spuria* subsp. *spuria*;  
lokalita: Hlinitá pole pod Chlumem u Ml. Boleslavi hojně  
nejbližší obec: Mladá Boleslav, okres Mladá Boleslav  
souřadnice: 50°23'53.82"N, 14°55'16.16"E, ± 550m  
fytochorion: 13b. Mladoboleslavský chlum  
datum: 1888-07  
náleze: Robert Faustus  
herbář: PR  
projekt: Excerpt Atlas  
ID: 14165399

původní jméno: orig.: *Linaria spuria*; E. Michalková 1994-11-21: *Kickxia spuria* subsp. *spuria*; O. Rotreklová 2021: *Kickxia spuria* subsp. *spuria*;  
lokalita: Flora bohemica. Nepřevázka u Ml. Boleslavi; Bohemia: Agri humidi sub Chlum, prope Ml. Boleslav  
nejbližší obec: Nepřevázka, okres Mladá Boleslav  
souřadnice: 50°22'46.74"N, 14°55'1.66"E, ± 900m  
fytochorion: 12. Dolní Pojizeří  
datum: 1888-08  
náleze: Robert Faustus  
herbář: PRC  
projekt: Excerpt Atlas  
poznámka: herb. K. Domin;  
ID: 14165647



původní jméno: orig.: *Linaria spuria*; E. Michalková 1994-11-21: *Kickxia spuria* subsp. *spuria*; O. Rotreklová 2021: *Kickxia spuria* subsp. *spuria*;  
lokality: Bohemia. Hlinitá pole pod Chlumem u Ml. Boleslavi  
nejbližší obec: Mladá Boleslav, okres Mladá Boleslav  
souřadnice: 50°23'53.82"N, 14°55'16.16"E, ± 550m  
fytochorion: 13b. Mladoboleslavský chlum  
datum: 1888-07  
náleze: Robert Faustus  
herbář: PRC  
projekt: Excerpt Atlas  
poznámka: herb. Dr. J. Vilhelm;  
ID: 14165655

původní jméno: orig.: *Linaria spuria*; O. Rotreklová 2020: *Kickxia spuria* subsp. *spuria*;  
lokality: Jemník  
nejbližší obec: Mladá Boleslav-Jemníky, okres Mladá Boleslav  
souřadnice: 50°23'55.71"N, 14°56'20.93"E, ± 1000m  
fytochorion: 13b. Mladoboleslavský chlum  
datum: 1854  
náleze: O. F. Štika  
herbář: PR  
projekt: Excerpt Atlas  
ID: 14165317

původní jméno: orig.: *Linaria spuria*; O. Rotreklová 2020: *Kickxia spuria* subsp. *spuria*;  
lokality: Aecker bei Jemník [= Jemníky]  
nejbližší obec: Mladá Boleslav-Jemníky, okres Mladá Boleslav  
souřadnice: 50°23'55.71"N, 14°56'20.93"E, ± 1000m  
fytochorion: 13b. Mladoboleslavský chlum  
datum: 1852  
náleze: O. F. Štika  
herbář: PR  
projekt: Excerpt Atlas  
ID: 14165383

původní jméno: orig.: *Linaria spuria*; E. Michalková 1994-11-21: *Kickxia spuria* subsp. *spuria*; O. Rotreklová 2021: *Kickxia spuria* subsp. *spuria*;  
lokality: Aecker b. Jemník  
nejbližší obec: Mladá Boleslav-Jemníky, okres Mladá Boleslav  
souřadnice: 50°23'55.71"N, 14°56'20.93"E, ± 1000m  
fytochorion: 13b. Mladoboleslavský chlum  
datum: 1852  
náleze: O. F. Štika  
herbář: PRC  
projekt: Excerpt Atlas  
ID: 14165668

původní jméno: *Linaria spuria*  
lokality: Ml. Boleslav: u Chlumu  
nejbližší obec: Mladá Boleslav, okres Mladá Boleslav  
souřadnice: 50°23'48.06"N, 14°55'6.13"E, ± 1500m  
fytochorion: 13b. Mladoboleslavský chlum  
datum: s. d.  
náleze: J. K. Hippelli  
pramen: Čelakovský L. J. (1873): *Prodromus květeny české*. Vol. 2. – V Praze.  
projekt: Excerpt Atlas  
poznámka: str. 319;  
ID: 14515433

původní jméno: *Kickxia spuria*

lokality: /31/ Dobruvice okr. Ml. Boleslav: pole před nádražím

nejbližší obec: Dobruvice okr. M. Bo, okres Mladá Boleslav

souřadnice: 50°22'28.63"N, 14°57'23.54"E, ± 2500m

fytochorion: 13a. Rožďalovická tabule

datum: 1996

pramen: Rydlo J. (1997): Flóristické materiály ze středních Čech VII [str. 14, 86 a 140]. - Muz. a Součas., ser. natur. 11: 14-0.

projekt: FLDOK

ID: 9015430

původní jméno: *Kickxia spuria*

lokality: Sýčina (Mladá Boleslav), 0,4 km NW of the church in the village

souřadnice: 50°22'10.00"N, 14°55'36.00"E

nadmořská výška: 230 m

fytochorion: 13a. Rožďalovická tabule

datum: 1972-06-18

nálezce: Z. Kropáč

pramen: Kropáč Z. (2006): Segetal vegetation in the Czech Republic: synthesis and syntaxonomical revision. - Preslia, Praha, 78: 123-209.

projekt: ČNFD

ID: 1572125

#### 5655d

původní jméno: *Kickxia spuria*

lokality: /30/ Voděradý okr. Ml. Boleslav: pole 800 m S od nádraží

nejbližší obec: Voděradý, okres Mladá Boleslav

souřadnice: 50°20'38.80"N, 14°56'53.20"E, ± 200m

fytochorion: 13a. Rožďalovická tabule

datum: 1996

pramen: Rydlo J. (1997): Flóristické materiály ze středních Čech VII [str. 14, 86 a 140]. - Muz. a Součas., ser. natur. 11: 14-0.

projekt: FLDOK

ID: 9015429

#### 5656a

původní jméno: orig.: *Linaria spuria*; E. Michalková 1994-11-21: *Kickxia spuria* subsp. *spuria*; O. Rotreklová 2021: *Kickxia spuria* subsp. *spuria*;

lokality: Flora bohémica. Role u Žerčic blíž Dobruvic; v kraji Boleslavském

nejbližší obec: Žerčice, okres Mladá Boleslav

souřadnice: 50°22'9.93"N, 15°1'29.45"E, ± 700m

fytochorion: 13b. Mladoboleslavský chlum

datum: 1881-08-20

nálezce: Karel Polák

herbář: PRC

projekt: Excerpt Atlas

ID: 14165653

#### 5656b

původní jméno: orig.: *Kickxia*; O. Rotreklová 2020: *Kickxia spuria* subsp. *spuria*;

lokality: Bohemia, okr. Jičín; Osenice, příkop u silnice na Rokytnany

nejbližší obec: Dětenice, okres Jičín

souřadnice: 50°22'19.79"N, 15°8'51.64"E, ± 500m

fytochorion: 13a. Rožďalovická tabule

datum: 1968-07-28

nálezce: J. Šafránek

herbář: PR

projekt: Excerpt Atlas

ID: 14165337

původní jméno: *Kickxia spuria*

lokality: Dolní Rokytňany: makové pole (sušší na svahu i vlhké deprese bez plodiny) S od silnice do Domousnic, asi 0,5 kjm ZSZ - 0,8 km SZ od středu obce

nejbližší obec: Rokytňany, okres Jičín

souřadnice: 50°22'50.90"N, 15°7'20.19"E, ± 200m

nadmořská výška: 235-250 m

fytochorion: 13a. Rožďalovická tabule

datum: 2016-07-08

nálezce: Petr Koutecký

pramen: not.

projekt: Excerpt Atlas

poznámka: FK Mladá Boleslav 2016

ID: 14517960

původní jméno: *Kickxia spuria*

lokality: Dolní Rokytňany: pole podél Rokytňanského potoka mezi Z cípem Rokytňanského rybníka a rybníkem proti proudu, asi 0,9-1,4 km Z od středu obce

nejbližší obec: Rokytňany, okres Jičín

souřadnice: 50°22'41.10"N, 15°6'43.50"E, ± 250m

nadmořská výška: 235-240 m

fytochorion: 13a. Rožďalovická tabule

datum: 2016-07-08

nálezce: Petr Koutecký

pramen: not.

projekt: Excerpt Atlas

poznámka: FK Mladá Boleslav 2016

ID: 14517962

původní jméno: *Kickxia spuria*

lokality: Rokytňany, VKP Slaniska u Dolních Rokytňan, rybník severozápadně od obce u trati.

nejbližší obec: Rokytňany, okres Jičín

souřadnice: 50°22'35.00"N, 15°7'7.00"E

nadmořská výška: 231 m

fytochorion: 13a. Rožďalovická tabule

datum: 1992

pramen: Faltysová H., Matoušková H. et Hille J. (1992): Významné krajinné prvky východních Čech dle zákona č. 114/92 Sb. o ochraně přírody a krajiny. Okres Jičín. – Český ústav ochrany přírody, Pardubice.

projekt: Květena VČ

poznámka: Rákosiny a louky kolem rybníka s bohatým výskytem slatiništních druhů rostlin.

ID: 14270331

původní jméno: *Kickxia spuria*

lokality: Dolní Rokytňany, rákosiny a pole u rybníka u trati

souřadnice: 50°22'31.68"N, 15°7'12.60"E

fytochorion: 13a. Rožďalovická tabule

datum: 2003-07-05

nálezce: Vladimír Faltys

pramen: Faltys Vladimír (2015): Vlastní nálezy

projekt: NDOP

ID: 12205773

### 5656c

původní jméno: orig.: *Linaria spuria*; E. Michalková 1994-11-21: *Kickxia spuria* subsp. *spuria*; O. Rotreklová 2021: *Kickxia spuria* subsp. *spuria*;

lokality: Flora bohemica. Jabkenice. Úvoz pod Květníkem

nejbližší obec: Jabkenice, okres Mladá Boleslav

souřadnice: 50°19'4.09"N, 15°0'48.90"E, ± 300m

fytochorion: 13a. Rožďalovická tabule

datum: 1911-08

nálezce: Jan Wilhelm

herbář: PRC

projekt: Excerpt Atlas

ID: 14165634

**5657c**

původní jméno: *Kickxia spuria*  
lokalita: Okr. Jičín: Mlýnec: okraj pole u kraje lesa 350 m SZ od železniční zastávky. 219 m n. m.  
nejbližší obec: Mlýnec, okres Jičín  
souřadnice: 50°19'11.30"N, 15°12'59.80"E  
nadmořská výška: 219 m  
fytochorion: 13a. Rožďalovická tabule  
datum: 2005-06-30  
náleze: Z. Kaplan  
herbář: PR  
projekt: Excerpt Atlas  
poznámka: Z. Kaplan no 05/262  
ID: 14265391

**5659b**

původní jméno: F. Kühn: *Kickxia spuria*; J. Danihelka 2020: *Kickxia spuria*;  
lokalita: Flora bohemica, distr. Hradec Králové: Červená Třemešná, asi 200 m V od vesnice poblíž lesa (Mil. bažant. [= PR Miletínská bažantnice]), řepkové pole JZD, s. m. cca 305 m  
nejbližší obec: Červená Třemešná, okres Jičín  
souřadnice: 50°23'58.47"N, 15°39'10.92"E, ± 250m  
fytochorion: 57a. Bělohradsko  
datum: 1983  
náleze: I. Krausová  
herbář: MP  
projekt: Excerpt Atlas  
poznámka: nadmořská výška na etiketě nepřesná;  
ID: 14165468

**5659c**

původní jméno: orig.: *Kickxia elatine*; M. Pernicová & O. Rotreklová 2019: *Kickxia spuria* subsp. *spuria*;  
lokalita: Flora bohemica, Lískovice 8 km ZJZ od Hořic, okraj pole SZ od silnice na Dobrou Vodu asi 0,5 km SV od kostela v Lískovicích, ca 265 m n. m.  
nejbližší obec: Lískovice, okres Jičín  
souřadnice: 50°20'36.00"N, 15°33'37.00"E  
nadmořská výška: 265 m  
fytochorion: 14a. Bydžovská pánev  
datum: 2001-07-18  
náleze: M. Ducháček  
herbář: HR  
projekt: Excerpt Atlas  
poznámka: collection MD no 1028;  
ID: 14165179

**5660b**

původní jméno: orig.: *Kickxia spuria*; M. Pernicová & O. Rotreklová 2019: *Kickxia spuria* subsp. *spuria*;  
lokalita: (TU), Pod Chotěborky  
nejbližší obec: Vilantice, okres Trutnov  
souřadnice: 50°21'36.57"N, 15°47'22.03"E, ± 200m  
fytochorion: 15a. Jaroměřské Polabí  
datum: 1980-08-17  
náleze: B. Válek  
herbář: HR  
projekt: Excerpt Atlas  
ID: 14165150

**5660d**

původní jméno: orig.: *Veronica spuria*; M. Pernicová & O. Rotreklová 2019: *Kickxia spuria* subsp. *spuria*;  
lokalita: Východní Čechy, okr. Hradec Králové: pole u Lužan  
nejbližší obec: Lužany, okres Hradec Králové  
souřadnice: 50°20'20.80"N, 15°47'35.21"E, ± 250m  
fytochorion: 15b. Hradecké Polabí  
datum: 1939-09-06  
náleze: B. Válek  
herbář: HR  
projekt: Excerpt Atlas  
ID: 14165147

### 5661c

původní jméno: orig.: *Kickxia spuria*; M. Pernicová & O. Rotreklová 2019: *Kickxia spuria* subsp. *spuria*;  
lokalita: Východní Čechy, okr. Pardubice: Habřinka [recte: vrch Habřinka, dnes Prašivka, 301 m, východně od Lužan v okrese HK]  
nejbližší obec: Bukovka, okres Hradec Králové  
souřadnice: 50°19'32.08"N, 15°50'42.69"E, ± 300m  
fytochorion: 15b. Hradecké Polabí  
datum: 1936-07-15  
náleze: B. Válek  
herbář: HR  
projekt: Excerpt Atlas  
poznámka: Chybný přepis původní schedy;  
ID: 14165149

původní jméno: orig.: *Linaria spuria*; O. Rotreklová 2020: *Kickxia spuria* subsp. *spuria*;  
lokalita: Felder um Hololaw  
nejbližší obec: Holohlavy, okres Hradec Králové  
souřadnice: 50°18'28.58"N, 15°51'36.29"E, ± 1500m  
fytochorion: 15b. Hradecké Polabí  
datum: s. d.  
náleze: I. F. Tausch  
herbář: PR  
projekt: Excerpt Atlas  
poznámka: Tausch Herb. Fl. Bohem no 1084b. *Linaria spuria*;  
ID: 14165373

původní jméno: *Kickxia spuria*  
lokalita: Rasošky: pole na pravém břehu Novopleského potoka, 1,2 km SSZ od úřadu v obci  
nejbližší obec: Rasošky, okres Náchod  
souřadnice: 50°19'57.22"N, 15°54'35.13"E, ± 10m  
nadmořská výška: 250 m  
fytochorion: 15a. Jaroměřské Polabí  
datum: 2020-08-19  
náleze: J. Doležal; M. Ducháček  
herbář: herb. J. Doležal  
projekt: Excerpt Atlas  
poznámka: Herbarium Jan Doležal no. 20/304  
ID: 14181544

### 5662a

původní jméno: *Kickxia spuria*  
lokalita: Velká Jesenice: kraj pole, asi 1 km na Z od kostela v obci.  
nejbližší obec: Velká Jesenice, okres Náchod  
souřadnice: 50°21'36.14"N, 16°1'23.69"E, ± 2m  
nadmořská výška: 296 m  
fytochorion: 15b. Hradecké Polabí  
datum: 2009-07-05  
náleze: Věra Hromádková  
pramen: not.  
projekt: Excerpt Atlas  
ID: 10131632

původní jméno: orig.: *Kickxia spuria*; J. Danihelka 2020: !;  
lokalita: Zátopové území Rozkoš u České Skalice: na poli 1 km JVJ Spyty  
nejbližší obec: Česká Skalice, okres Náchod  
souřadnice: 50°22'28.54"N, 16°2'43.37"E, ± 200m  
fytochorion: 15b. Hradecké Polabí  
datum: 1968-09-08  
náleze: F. Krahulec  
herbář: MP  
projekt: Excerpt Atlas  
ID: 14165464

původní jméno: orig.: *Linaria spuria*; E. Michalková 1994-11-21: *Kickxia spuria* subsp. *spuria*; O. Rotreklová 2021: *Kickxia spuria* subsp. *spuria*;  
lokalita: Pole na Francovém kopci u Vel. Jesenice; okr. České Skalice  
nejbližší obec: Velká Jesenice, okres Náchod  
souřadnice: 50°21'53.30"N, 16°1'36.02"E, ± 400m  
fytochorion: 15b. Hradecké Polabí  
datum: 1928-08  
náleze: R. Traxler  
herbář: PRC  
projekt: Excerpt Atlas  
ID: 14165658

původní jméno: orig.: *Linaria spuria*; M. Pernicová & O. Rotreklová 2019: *Kickxia spuria* subsp. *spuria*;  
lokalita: Volovka 35  
nejbližší obec: Velká Jesenice, okres Náchod  
souřadnice: 50°21'21.17"N, 16°0'21.71"E, ± 20m  
fytochorion: 15b. Hradecké Polabí  
datum: s. d.  
náleze: s. coll.  
herbář: HR  
projekt: Excerpt Atlas  
ID: 14165145

původní jméno: *Kickxia spuria*  
lokalita: 58. Velká Jesenice: okraj pole 850 m VSV od severního okraje obce  
nejbližší obec: Velká Jesenice, okres Náchod  
souřadnice: 50°22'22.80"N, 16°2'34.60"E  
nadmořská výška: 308 m  
fytochorion: 15b. Hradecké Polabí  
datum: 2017-06-09  
náleze: Zdeněk Kaplan  
pramen: Samková V. [ed.] (2018): Výsledky floristického kurzu Východočeské pobočky České botanické společnosti v Dobrušce 8.–11. června 2017. - Acta Musei Reginaehradecensis, ser. A, 37: 47–58.  
herbář: herb. Z. Kaplan  
projekt: FK ČBS  
poznámka: leg. Z. Kaplan no. 17/81  
ID: 13760740

původní jméno: *Kickxia spuria*  
lokalita: Česká Skalice: Spyty: na narušených místech na opuštěném poli J obce Spyty  
nejbližší obec: Spyty, okres Náchod  
souřadnice: 50°22'28.69"N, 16°2'23.56"E, ± 2500m  
fytochorion: 15b. Hradecké Polabí  
datum: s. d.  
pramen: Krahulec F. (1989): Poznámky k flóře přehrady Rozkoš u České Skalice. - Zpr. Čs. Bot. Společ. 24: 129-136.  
projekt: FLDOK  
ID: 9046799

původní jméno: *Kickxia spuria*  
lokalita: Rozkoš Reservoir (Česká Skalice), shores in village of Spyta  
souřadnice: 50°22'59.00"N, 16°2'53.00"E  
fytochorion: 15b. Hradecké Polabí  
datum: 1976-11-07  
náleze: F. Krahulec  
pramen: Krahulec F., Lepš J. et Rauch O. (1980): Vegetation of the Rozkoš reservoir near Česká Skalice (East Bohemia) 1. The vegetation development during the first five years after its filing. - Folia Geobot. Phytotax., Praha, 15: 321-362.  
projekt: ČNFD  
ID: 2400429

původní jméno: *Kickxia spuria* subsp. *spuria*

lokality: 15b. Hradecké Polabí, 5662a, Lhota u Nahořan, břeh přehrady Rozkoš, jižní stráž 200 m SV od stavidla u hlavní hráze, N 50° 21' 48,9", E 16° 3' 52"

nejbližší obec: Velká Jesenice, okres Náchod

souřadnice: 50°21'48.90"N, 16°3'52.00"E

fytochorion: 15b. Hradecké Polabí

datum: 2013-10-19

nálezce: V. Hromádková

pramen: Kučera J. & Kaplan Z. [eds.] (2014): Příspěvky ke květeně východních Čech. 5. – Východočes. Bot. Zprav., Hlinné, 15: 30–35.

projekt: Florlit

poznámka: 1 kvetoucí rostlina

ID: 14225805

původní jméno: *Kickxia spuria*

lokality: VN Rozkoš - Velká Jesenice, okraj pole 1,2 km V od kostela v obci

nejbližší obec: Velká Jesenice, okres Náchod

souřadnice: 50°21'33.46"N, 16°3'20.60"E

fytochorion: 15b. Hradecké Polabí

datum: 2010-07-20

nálezce: Markéta Medlenová

pramen: Josef Komárek. Floristický průzkum 2010. 2010.

projekt: NDOP

ID: 6956384

#### 5662b

původní jméno: *Kickxia spuria*

lokality: Kleny: opuštěné pole za autobazarem Rohan 0,7 km V od obce

nejbližší obec: Kleny, okres Náchod

souřadnice: 50°23'42.00"N, 16°5'45.40"E

nadmořská výška: 309 m

fytochorion: 15b. Hradecké Polabí

datum: 2011-07-07

nálezce: Kateřina Štajerová

pramen: not.

projekt: Květena VČ

ID: 14199344

#### 5662c

původní jméno: *Kickxia spuria*

lokality: Roztoky: Z stráž vrchu Kozinec, 300 m JZ od Z okraje obce, kraj pole.

nejbližší obec: Roztoky, okres Náchod

souřadnice: 50°20'7.38"N, 16°1'48.93"E, ± 2m

nadmořská výška: 270 m

fytochorion: 15b. Hradecké Polabí

datum: 2009-07-06

nálezce: Věra Hromádková

pramen: not.

projekt: Excerpt Atlas

ID: 10131634

původní jméno: orig.: *Kickxia spuria*; M. Pernicová & O. Rotreklová 2019: *Kickxia spuria* subsp. *spuria*;

lokality: Nové Město n. Met.: na hlinitém poli při severozápad. výběžku lesa "Horka" u Černčic

nejbližší obec: Černčice, okres Náchod

souřadnice: 50°19'49.84"N, 16°4'43.92"E, ± 50m

fytochorion: 15b. Hradecké Polabí

datum: 1942-09-25

nálezce: K. Krčan

herbář: HR

projekt: Excerpt Atlas

ID: 14165144

původní jméno: orig.: *Kickxia spuria*; M. Pernicová & O. Rotreklová 2019: *Kickxia spuria* subsp. *spuria*;  
lokalita: Východní Čechy, okr. Náchod: pole pod Šestajovickou stráň  
nejbližší obec: Šestajovice, okres Náchod  
souřadnice: 50°20'8.71"N, 16°1'32.31"E, ± 300m  
fytochorion: 15b. Hradecké Polabí  
datum: 1939-08-05  
nálezce: B. Válek  
herbář: HR  
projekt: Excerpt Atlas  
ID: 14165148

#### 5662d

původní jméno: *Kickxia spuria*  
lokalita: Bohuslavice nad Metují: okraj pole, 340 m Z od železniční stanice Bohuslavice nad Metují  
nejbližší obec: Bohuslavice nad Metují, okres Náchod  
souřadnice: 50°19'40.99"N, 16°5'26.17"E, ± 10m  
nadmořská výška: 307 m  
fytochorion: 15b. Hradecké Polabí  
datum: 2017-06-08  
nálezce: Jan Doležal  
pramen: not.  
projekt: Excerpt Atlas  
ID: 13557970

původní jméno: orig.: *Kickxia spuria*; O. Rotreklová 2021: *Kickxia spuria* subsp. *spuria*;  
lokalita: Flora bohemica. Dobruška: Úhor u Bohuslavic nedaleko Nového města n/Met.  
nejbližší obec: Bohuslavice, okres Náchod  
souřadnice: 50°18'50.91"N, 16°5'8.89"E, ± 1500m  
fytochorion: 15b. Hradecké Polabí  
datum: 1950-09-07  
nálezce: K. Krčan  
herbář: OLM  
projekt: Excerpt Atlas  
ID: 14165581

původní jméno: orig.: *Linaria spuria*; J. Danihelka 2020: *Kickxia spuria*;  
lokalita: Nové Město n. Met.: dosti četně na hlinitém poli při okraji lesa "Horka" u Černčice  
nejbližší obec: Nové Město nad Metují, okres Náchod  
souřadnice: 50°19'33.22"N, 16°5'14.12"E, ± 900m  
fytochorion: 15b. Hradecké Polabí  
datum: 1942-10  
nálezce: K. Krčan  
herbář: MP  
projekt: Excerpt Atlas  
ID: 14165466

původní jméno: *Kickxia spuria*  
lokalita: 31. Černčice: okraj pole podél silničky 300 m S od obce Bohuslavice  
nejbližší obec: Černčice, okres Náchod  
souřadnice: 50°19'41.00"N, 16°5'26.00"E, ± 20m  
nadmořská výška: 308 m  
fytochorion: 15b. Hradecké Polabí  
datum: 2017-06-08  
nálezce: Zdeněk Kaplan  
pramen: Samková V. [ed.] (2018): Výsledky floristického kurzu Východočeské pobočky České botanické společnosti v Dobrušce 8.–11. června 2017. - Acta Musei Reginaehradecensis, ser. A, 37: 47–58.  
projekt: FK ČBS  
ID: 13760344



### 5751a

původní jméno: orig.: *Kickxia spuria*; J. Danihelka 2019: !;  
lokalita: Middle Europe, Czech Republic, C Bohemia, Hospozín (NW of Velvary): ca. 1.5 km SE of the village, in a stand of spring barley  
nejbližší obec: Hospozín, okres Kladno  
souřadnice: 50°17'34.90"N, 14°10'53.58"E, ± 350m  
fytochorion: 7c. Slánská tabule  
datum: 1967-07-26  
náleze: Z. Kropáč  
herbář: PRA  
projekt: Excerpt Atlas  
ID: 14165237

původní jméno: orig.: *Linaria spuria*; O. Rotreklová 2020: *Kickxia spuria* subsp. *spuria*;  
lokalita: Flora bohemica, strniště u Velvar  
nejbližší obec: Velvary, okres Kladno  
souřadnice: 50°16'22.61"N, 14°13'57.81"E, ± 2000m  
fytochorion: 7c. Slánská tabule  
datum: 1886-08-12  
náleze: J. E. Kabát  
herbář: PR  
projekt: Excerpt Atlas  
ID: 14165335

### 5751b

původní jméno: orig.: *Kickxia spuria*; M. Pernicová & O. Rotreklová 2019: *Kickxia spuria* subsp. *spuria*;  
lokalita: Bohemia, distr. Mělník. Nelahozeves: okraj pole 1,4 km ZSZ od zámku  
nejbližší obec: Nelahozeves, okres Mělník  
souřadnice: 50°15'47.00"N, 14°16'58.00"E, ± 200m  
fytochorion: 7c. Slánská tabule  
datum: 2009-07-14  
náleze: Vít Grulich  
herbář: BRNU  
projekt: Excerpt Atlas  
poznámka: distr. phytogeogr. 7c;  
ID: 14091796

původní jméno: orig.: *Kickxia spuria*; J. Danihelka 2020: *Kickxia* subsp. *spuria*;  
lokalita: Bohemia centr., districtuum Mělník et Kladno confinium: in agro margaceo post messem ca. 300-350 m. situ mer.-or. ab ovile (Ovčín) ca. 1,8 km a pago Uhy mer. versus situato, alt. ca 240 m s. m.  
nejbližší obec: Uhy, okres Kladno  
souřadnice: 50°16'9.73"N, 14°16'28.61"E, ± 500m  
nadmořská výška: 240 m  
fytochorion: 7c. Slánská tabule  
datum: 1986-09-20  
náleze: A. Roubal  
herbář: PR  
projekt: Excerpt Atlas  
ID: 14165429

původní jméno: orig.: *Linaria spuria*; O. Rotreklová 2020: *Kickxia spuria* subsp. *spuria*;  
lokalita: Weltrus [= Veltrusy]  
nejbližší obec: Veltrusy, okres Mělník  
souřadnice: 50°16'13.65"N, 14°19'42.85"E, ± 2000m  
fytochorion: 7c. Slánská tabule  
datum: 1858-10  
náleze: F. Malinský  
herbář: PR  
projekt: Excerpt Atlas  
ID: 14165264

původní jméno: orig.: *Linaria spuria*; O. Rotreklová 2020: *Kickxia spuria* subsp. *spuria*;  
lokalita: Weltrus [= Veltrusy]  
nejbližší obec: Veltrusy, okres Mělník  
souřadnice: 50°16'13.65"N, 14°19'42.85"E, ± 2000m  
fytochorion: 7c. Slánská tabule  
datum: 1858-09  
nálezc: F. Malinský  
herbář: PR  
projekt: Excerpt Atlas  
ID: 14165388

původní jméno: *Kickxia spuria*  
lokalita: 233. Slánská tabule 7c/5751b: Lešany: okraj pole na JZ svahu kóty 264,6, asi 1,65km +-Z od zámku Nelahozeves.  
nejbližší obec: Lešany, okres Mělník  
souřadnice: 50°15'40.00"N, 14°16'41.00"E  
nadmořská výška: 250 m  
fytochorion: 7c. Slánská tabule  
datum: 2006-05-31  
nálezc: M. Štefánek  
pramen: Štefánek M. (2010): Poznámky k rozšíření některých vzácnějších druhů polních plevelů v severní části středních Čech. - Zpr. Čes. Bot. Společ. 45: 53-86.  
projekt: FLDOK  
poznámka: cf.  
ID: 8330837

původní jméno: *Kickxia spuria*  
lokalita: 236. Slánská tabule 7c/5751b: Lešany: nejspodnější pruh úhoru na JZ svahu kóty 264,6, asi 1,5km ZSZ od zámku Nelahozeves.  
nejbližší obec: Lešany, okres Mělník  
souřadnice: 50°15'44.00"N, 14°16'49.00"E  
nadmořská výška: 240 m  
fytochorion: 7c. Slánská tabule  
datum: 2006-05-31  
nálezc: M. Štefánek  
pramen: Štefánek M. (2010): Poznámky k rozšíření některých vzácnějších druhů polních plevelů v severní části středních Čech. - Zpr. Čes. Bot. Společ. 45: 53-86.  
projekt: FLDOK  
ID: 8330851

původní jméno: *Kickxia spuria*  
lokalita: 234. Slánská tabule 7c/5751b: Lešany: čtvrtý pruh úhoru a políček na JZ svahu kóty 264,6, asi 1,6km ZSZ od zámku Nelahozeves.  
nejbližší obec: Lešany, okres Mělník  
souřadnice: 50°15'46.00"N, 14°16'46.00"E  
nadmořská výška: 250 m  
fytochorion: 7c. Slánská tabule  
datum: 2006-05-31  
nálezc: M. Štefánek  
pramen: Štefánek M. (2010): Poznámky k rozšíření některých vzácnějších druhů polních plevelů v severní části středních Čech. - Zpr. Čes. Bot. Společ. 45: 53-86.  
projekt: FLDOK  
ID: 8330844

původní jméno: *Kickxia spuria*  
lokalita: 250. Slánská tabule 7c/5751b: Nelahozeves: pole na V svahu kóty 264,6, asi 1,1km ZSZ od zámku Nelahozeves.  
nejbližší obec: Nelahozeves, okres Mělník  
souřadnice: 50°15'50.00"N, 14°17'12.00"E  
nadmořská výška: 235 m  
fytochorion: 7c. Slánská tabule  
datum: 2006-05-31  
nálezc: M. Štefánek  
pramen: Štefánek M. (2010): Poznámky k rozšíření některých vzácnějších druhů polních plevelů v severní části středních Čech. - Zpr. Čes. Bot. Společ. 45: 53-86.  
projekt: FLDOK  
ID: 8330917

původní jméno: *Kickxia spuria*

lokality: 253. Slánská tabule 7c/5751b: Nelahozeves/Lešany: okraj pole na JV svahu kóty 264,6, asi 1 km ZSZ od zámku Nelahozeves.

nejbližší obec: Nelahozeves, okres Mělník

souřadnice: 50°15'47.00"N, 14°17'17.00"E

nadmořská výška: 220 m

fytochorion: 7c. Slánská tabule

datum: 2006-05-31

nálezce: M. Štefánek

pramen: Štefánek M. (2010): Poznámky k rozšíření některých vzácnějších druhů polních plevelů v severní části středních Čech. - Zpr.

Čes. Bot. Společ. 45: 53-86.

projekt: FLDOK

ID: 8330939

#### 5752a

původní jméno: orig.: *Kickxia spuria*; J. Danihelka 2019: !;

lokality: Middle Europe, Czech Republic, C Bohemia, Dřínov (EEN of Veltrusy): W vicinity of the village, in a stand of legume-grain mixture

nejbližší obec: Dřínov, okres Mělník

souřadnice: 50°16'17.64"N, 14°23'25.89"E, ± 350m

fytochorion: 7c. Slánská tabule

datum: 1967-07-25

nálezce: Z. Kropáč

herbář: PRA

projekt: Excerpt Atlas

ID: 14165236

původní jméno: orig.: *Linaria spuria*; O. Rotreklová 2020: *Kickxia spuria* subsp. *spuria*;

lokality: Flora bohemica. V polích u Oužic

nejbližší obec: Úžice, okres Mělník

souřadnice: 50°15'26.18"N, 14°23'0.78"E, ± 1000m

fytochorion: 7c. Slánská tabule

datum: 1886-08-15

nálezce: E. Binder

herbář: PR

projekt: Excerpt Atlas

ID: 14165313

původní jméno: orig.: *Linaria spuria*; J. Danihelka 2020: *Kickxia spuria*;

lokality: U Oužic

nejbližší obec: Úžice, okres Mělník

souřadnice: 50°15'26.18"N, 14°23'0.78"E, ± 1000m

fytochorion: 7c. Slánská tabule

datum: 1886-08-15

nálezce: E. Binder

herbář: MP

projekt: Excerpt Atlas

poznámka: herb. Jaroslav Košťál;

ID: 14165472

původní jméno: *Kickxia spuria*

lokality: 200. Slánská tabule 7c/5752a: Dřínov: malé políčko při JJZ okraji obce Dřínov, asi 1,9 km SV od železniční stanice Úžice.

nejbližší obec: Dřínov, okres Mělník

souřadnice: 50°16'10.00"N, 14°23'41.00"E

nadmořská výška: 215 m

fytochorion: 7c. Slánská tabule

datum: 2006-06-14

nálezce: M. Štefánek

pramen: Štefánek M. (2010): Poznámky k rozšíření některých vzácnějších druhů polních plevelů v severní části středních Čech. - Zpr.

Čes. Bot. Společ. 45: 53-86.

projekt: FLDOK

ID: 8330677

### 5752b

původní jméno: orig.: -; O. Rotreklová 2020: *Kickxia spuria* subsp. *spuria*;  
lokalita: Bohemia centr., distr. Mělník: in agris prope vicum Kopeč (inter Neratovice et Kralupy)  
nejbližší obec: Úžice, okres Mělník  
souřadnice: 50°15'0.20"N, 14°25'37.68"E, ± 600m  
fytochorion: 9. Dolní Povltaví  
datum: 1958-09-29  
nálezc: Jiří Soják  
herbář: PR  
projekt: Excerpt Atlas  
ID: 14165341

původní jméno: orig.: *Linaria spuria*; O. Rotreklová 2020: *Kickxia spuria* subsp. *spuria*;  
lokalita: Flora bohemica. Na jílovitých a vápnitých polích, u Netřeb a Klomin [= Chlumín] u Neratovic  
nejbližší obec: Chlumín, okres Mělník  
souřadnice: 50°16'31.36"N, 14°26'19.38"E, ± 1500m  
fytochorion: 7c. Slánská tabule  
datum: 1886-08-15  
nálezc: J. Rous  
herbář: PR  
projekt: Excerpt Atlas  
ID: 14165398

původní jméno: orig.: *Linaria spuria*; O. Rotreklová 2020: *Kickxia spuria* subsp. *spuria*;  
lokalita: Flora Bohemica. Na rolích u Klomína a Netřeby s *Linaria elatine* nezřídka  
nejbližší obec: Chlumín, okres Mělník  
souřadnice: 50°16'31.36"N, 14°26'19.38"E, ± 1500m  
fytochorion: 7c. Slánská tabule  
datum: 1874-07-16  
nálezc: Karel Polák  
herbář: PR  
projekt: Excerpt Atlas  
ID: 14165407

původní jméno: orig.: *Linaria spuria*; E. Michalková 1994-11-21: *Kickxia spuria* subsp. *spuria*; O. Rotreklová 2021: *Kickxia spuria* subsp. *spuria*;  
lokalita: Bisher nur bey der Stephansüberfuhr aufgefunden  
nejbližší obec: Obříství, okres Mělník  
souřadnice: 50°17'21.52"N, 14°29'45.03"E, ± 1000m  
fytochorion: 11a. Všetatské Polabí  
datum: 1835-08-30  
nálezc: E. Roessler; M. Roessler  
herbář: PRC  
projekt: Excerpt Atlas  
ID: 14165638

### 5752d

původní jméno: *Kickxia spuria*  
lokalita: 324. Dolní Povltaví 9/5752d: Kopeč: cíp pole u obce na SZ okraji rezervace Kopeč, asi 170m VJV od středu obce.  
nejbližší obec: Kopeč, okres Mělník  
souřadnice: 50°14'57.00"N, 14°25'30.00"E  
nadmořská výška: 215 m  
fytochorion: 9. Dolní Povltaví  
datum: 2007-06-20  
nálezc: M. Štefánek  
pramen: Štefánek M. (2010): Poznámky k rozšíření některých vzácnějších druhů polních plevelů v severní části středních Čech. - Zpr. Čes. Bot. Společ. 45: 53-86.  
projekt: FLDOK  
poznámka: vzác.  
ID: 8331295

původní jméno: *Kickxia spuria*  
lokalita: Praha-sever: Baš: plevel v kukuřičném poli  
nejbližší obec: Baš u Prahy, okres Praha-východ  
souřadnice: 50°13'28.60"N, 14°27'23.55"E, ± 2500m  
fytochorion: 10a. Jenštejnská tabule  
datum: 1956  
náleze: M. Srbek  
pramen: Houfek J. (1968): Krátká floristická sdělení a výsledky floristické akce v Čechách. - Zpr. Čs. Bot. Společ. 3: 119-128.  
projekt: FLDOK  
ID: 9296662

### 5753a

původní jméno: *Kickxia spuria*  
lokalita: 361. Všetatské Polabí 11a/5753a: Přívory: V okraj pole pod bílou strání, asi 1,65km ZSZ-SZ od železniční stanice Všetaty.  
nejbližší obec: Přívory, okres Mělník  
souřadnice: 50°17'14.00"N, 14°33'43.00"E  
nadmořská výška: 190 m  
fytochorion: 11a. Všetatské Polabí  
datum: 2006-06-13  
náleze: J. Hadinec; M. Štefánek  
pramen: Štefánek M. (2010): Poznámky k rozšíření některých vzácnějších druhů polních plevelů v severní části středních Čech. - Zpr. Čes. Bot. Společ. 45: 53-86.  
projekt: FLDOK  
poznámka: hojn.  
ID: 8331456

původní jméno: *Kickxia spuria*  
lokalita: 357. Všetatské Polabí 11a/5753a: Přívory: okraj pole pod bílou strání, asi 2,4km ZSZ od železniční stanice Všetaty.  
nejbližší obec: Přívory, okres Mělník  
souřadnice: 50°17'17.00"N, 14°33'9.00"E  
nadmořská výška: 190 m  
fytochorion: 11a. Všetatské Polabí  
datum: 2006-06-13  
náleze: J. Hadinec; M. Štefánek  
pramen: Štefánek M. (2010): Poznámky k rozšíření některých vzácnějších druhů polních plevelů v severní části středních Čech. - Zpr. Čes. Bot. Společ. 45: 53-86.  
projekt: FLDOK  
ID: 8331438

původní jméno: *Kickxia spuria*  
lokalita: 360. Všetatské Polabí 11a/5753a: Přívory: políčka a úhory v místě zv. Bílé břehy, asi 2,7km ZSZ od železniční stanice Všetaty.  
nejbližší obec: Přívory, okres Mělník  
souřadnice: 50°17'25.00"N, 14°32'56.00"E  
nadmořská výška: 195 m  
fytochorion: 11a. Všetatské Polabí  
datum: 2006-06-13  
náleze: J. Hadinec; M. Štefánek  
pramen: Štefánek M. (2010): Poznámky k rozšíření některých vzácnějších druhů polních plevelů v severní části středních Čech. - Zpr. Čes. Bot. Společ. 45: 53-86.  
projekt: FLDOK  
ID: 8331447

původní jméno: *Kickxia spuria*  
lokalita: 355. Všetatské Polabí 11a/5753a: Přívory: okraj pole pod bílou strání (střední část), asi 2km ZSZ od železniční stanice Všetaty.  
nejbližší obec: Přívory, okres Mělník  
souřadnice: 50°17'14.00"N, 14°33'26.00"E  
nadmořská výška: 195 m  
fytochorion: 11a. Všetatské Polabí  
datum: 2006-06-13  
náleze: M. Štefánek; J. Hadinec  
pramen: Štefánek M. (2010): Poznámky k rozšíření některých vzácnějších druhů polních plevelů v severní části středních Čech. - Zpr. Čes. Bot. Společ. 45: 53-86.  
projekt: FLDOK  
poznámka: roztrouš.  
ID: 8331426

původní jméno: *Kickxia spuria*  
lokality: 343. Záboří, pole a úhory ve svahovém prohybu 0,1 km SZ kóty;\*S Sádlo.  
nejbližší obec: Záboří, okres Mělník  
souřadnice: 50°15'44.00"N, 14°31'25.00"E  
fytochorion: 11a. Všetatské Polabí  
datum: 1993-07-10  
náleze: Jiří Sádlo  
pramen: Hrouda L., Mandák B. & Hadinec J. (1996): Materiály k flóře Kokořínska a Mělnicka. - Příroda 7: 7-109.  
projekt: FLDOK  
ID: 9556389

původní jméno: *Kickxia spuria*  
lokality: 349. Záboří, vrchol kopce Záboří;\*S Sádlo.  
nejbližší obec: Záboří, okres Mělník  
souřadnice: 50°17'50.00"N, 14°32'39.00"E  
fytochorion: 11a. Všetatské Polabí  
datum: 1993-07-10  
náleze: Jiří Sádlo  
pramen: Hrouda L., Mandák B. & Hadinec J. (1996): Materiály k flóře Kokořínska a Mělnicka. - Příroda 7: 7-109.  
projekt: FLDOK  
ID: 9556551

původní jméno: *Kickxia spuria*  
lokality: Přívory (Mělník, near Všetaty), 0,5 km NWW of the W margin village  
souřadnice: 50°17'15.00"N, 14°33'25.00"E  
nadmořská výška: 215 m  
fytochorion: 11a. Všetatské Polabí  
datum: 1966-10-06  
náleze: Z. Kropáč  
projekt: ČNFD  
ID: 1571242

původní jméno: *Kickxia spuria*  
lokality: Tuhaň; Políčko *Avena sativa*  
souřadnice: 50°17'43.07"N, 14°32'42.86"E, ± 61m  
fytochorion: 11a. Všetatské Polabí  
datum: 2012-07-27  
náleze: Miroslav Broum  
pramen: Broum Miroslav (2014): Aktualizace mapovacího okrsku cz0877 - Aktualizace vrstvy mapování biotopů ČR  
projekt: NDOP  
poznámka: na okrají pole; X3  
ID: 11390542

původní jméno: *Kickxia spuria*  
lokality: Tuhaň; Políčko s *Helianthus* sp.  
souřadnice: 50°17'41.81"N, 14°32'41.19"E, ± 72m  
fytochorion: 11a. Všetatské Polabí  
datum: 2012-07-27  
náleze: Miroslav Broum  
pramen: Broum Miroslav (2014): Aktualizace mapovacího okrsku cz0877 - Aktualizace vrstvy mapování biotopů ČR  
projekt: NDOP  
poznámka: na okrají pole; X3  
ID: 11390470

### 5753b

původní jméno: orig.: *Linaria spuria*; O. Rotreklová 2020: *Kickxia spuria* subsp. *spuria*;  
lokality: Všetaty  
nejbližší obec: Všetaty, okres Mělník  
souřadnice: 50°16'59.89"N, 14°35'32.11"E, ± 2000m  
fytochorion: 11a. Všetatské Polabí  
datum: 1976-07-16  
náleze: František Rosický  
herbář: PR  
projekt: Excerpt Atlas  
ID: 14165324

původní jméno: orig.: *Kickxia spuria*; J. Danihelka 2019: !;  
lokalita: Middle Europe, Czech Republic, C Bohemia, Všetaty (NE of Neratovice): ca. 0.5 km SE of the town, on a lea after harvested onion  
nejbližší obec: Všetaty, okres Mělník  
souřadnice: 50°16'33.48"N, 14°35'57.29"E, ± 300m  
fytochorion: 12. Dolní Pojizeří  
datum: 1967-10-27  
náleze: Z. Kropáč  
herbář: PRA  
projekt: Excerpt Atlas  
ID: 14165242

původní jméno: orig.: *Linaria spuria*; E. Michalková 1994-11-21: *Kickxia spuria* subsp. *spuria*; O. Rotreklová 2021: *Kickxia spuria* subsp. *spuria*;  
lokalita: Všetaty  
nejbližší obec: Všetaty, okres Mělník  
souřadnice: 50°16'59.89"N, 14°35'32.11"E, ± 2000m  
fytochorion: 11a. Všetatské Polabí  
datum: 1908-10-04  
náleze: František Rosický  
herbář: PRC  
projekt: Excerpt Atlas  
ID: 14165648

původní jméno: orig.: *Linaria spuria*; E. Michalková 1994-11-21: *Kickxia spuria* subsp. *spuria*; O. Rotreklová 2021: *Kickxia spuria* subsp. *spuria*;  
lokalita: Flora bohemica. Role v Polabí u Všetat  
nejbližší obec: Všetaty, okres Mělník  
souřadnice: 50°16'59.89"N, 14°35'32.11"E, ± 2000m  
fytochorion: 11a. Všetatské Polabí  
datum: 1875-08-01  
náleze: Karel Polák  
herbář: PRC  
projekt: Excerpt Atlas  
ID: 14165657

původní jméno: *Kickxia spuria*  
lokalita: Všetaty (Mělník), 1,8 km SE  
souřadnice: 50°15'57.00"N, 14°36'17.00"E  
nadmořská výška: 185 m  
fytochorion: 11a. Všetatské Polabí  
datum: 1967-10-27  
náleze: Z. Kropáč  
projekt: ČNFD  
ID: 1571501

#### 5754d

původní jméno: orig.: *Kickxia spuria*; J. Danihelka 2019: !;  
lokalita: Middle Europe, Czech Republic, C Bohemia, Stará Lysá (NW of Lysá nad Labem): S vicinity of the village, in a stand sugar beet  
nejbližší obec: Stará Lysá, okres Nymburk  
souřadnice: 50°12'50.27"N, 14°48'9.93"E, ± 500m  
fytochorion: 11a. Všetatské Polabí  
datum: 1972-07-24  
náleze: Z. Kropáč  
herbář: PRA  
projekt: Excerpt Atlas  
ID: 14165241

### 5755b

původní jméno: *Kickxia spuria*  
lokalita: Vlkava: pole a lesní lem u JZ cípu lesa Hlavnov, asi 0,8 km S - 0,7 km SSV od zámku Vlkava  
nejbližší obec: Vlkava, okres Mladá Boleslav  
souřadnice: 50°16'40.05"N, 14°57'38.06"E, ± 100m  
nadmořská výška: 215-225 m  
fytochorion: 13a. Rožďalovická tabule  
datum: 2016-07-07  
náleze: Petr Koutecký  
pramen: not.  
projekt: Excerpt Atlas  
poznámka: FK Mladá Boleslav 2016  
ID: 14517958

původní jméno: *Kickxia spuria*  
lokalita: Vlkava: zarůstající suchá louka (nekosená, rozrytá divokými prasaty) na J okraji lesa Hlavnov, asi 0,8 km SV od zámku Vlkava  
nejbližší obec: Vlkava, okres Mladá Boleslav  
souřadnice: 50°16'37.00"N, 14°57'54.00"E, ± 20m  
nadmořská výška: 220 m  
fytochorion: 13a. Rožďalovická tabule  
datum: 2016-07-07  
náleze: Petr Koutecký  
pramen: not.  
projekt: Excerpt Atlas  
poznámka: FK Mladá Boleslav 2016  
ID: 14517959

### 5756a

původní jméno: orig.: *Kickxia spuria*; O. Rotreklová 2020: *Kickxia spuria* subsp. *spuria*;  
lokalita: Pole mezi Mcely a Studci, okr. Nymburk. Hojně  
nejbližší obec: Mcely, okres Nymburk  
souřadnice: 50°17'31.74"N, 15°3'48.00"E, ± 900m  
fytochorion: 13a. Rožďalovická tabule  
datum: 1948-08-09  
náleze: Stanislav Kaufman  
herbář: PR  
projekt: Excerpt Atlas  
ID: 14165418

### 5756b

původní jméno: orig.: *Kickxia spuria*; J. Danihelka 2019: !;  
lokalita: Okraj pole Z Chotuc u Křince  
nejbližší obec: Křinec, okres Nymburk  
souřadnice: 50°15'58.29"N, 15°6'46.45"E, ± 300m  
nadmořská výška: 210 m  
fytochorion: 11b. Poděbradské Polabí  
datum: 1978-07-09  
náleze: Leoš Klimeš  
herbář: PRA  
projekt: Excerpt Atlas  
poznámka: L. Klimeš no 466;  
ID: 14165212

původní jméno: orig.: *Kickxia spuria*; J. Danihelka 2019: !;  
lokalita: Middle Europe, Czech Republic, C Bohemia, Mečtř (SW of Rožďalovice): NE vicinity of the village, in a stubble stand  
nejbližší obec: Mečtř, okres Nymburk  
souřadnice: 50°16'20.46"N, 15°6'14.26"E, ± 400m  
fytochorion: 11b. Poděbradské Polabí  
datum: 1971-08-26  
náleze: Z. Kropáč  
herbář: PRA  
projekt: Excerpt Atlas  
ID: 14165233



původní jméno: orig.: *Linaria spuria*; O. Rotreklová 2020: *Kickxia spuria* subsp. *spuria*;  
lokalita: Pod Chotuckým vrchem ke Křinci  
nejbližší obec: Křinec, okres Nymburk  
souřadnice: 50°15'57.78"N, 15°7'41.65"E, ± 500m  
fytochorion: 11b. Poděbradské Polabí  
datum: 1876-07  
náleze: L. J. Čelakovský  
herbář: PR  
projekt: Excerpt Atlas  
ID: 14165376

původní jméno: orig.: *Kickxia spuria*; M. Pernicová & O. Rotreklová 2019: *Kickxia spuria* subsp. *spuria*;  
lokalita: Na poli pod Chotucem u Křince, okres Nymburk, dosti hojně  
nejbližší obec: Křinec, okres Nymburk  
souřadnice: 50°15'59.00"N, 15°7'27.71"E, ± 250m  
fytochorion: 11b. Poděbradské Polabí  
datum: s. d.  
náleze: J. Fiedler  
herbář: HR  
projekt: Excerpt Atlas  
ID: 14165153

původní jméno: *Kickxia spuria*  
lokalita: 5756\_6. Hrubý Jeseník, koupaliště na S okraji obce a jeho okolí  
nejbližší obec: Hrubý Jeseník, okres Nymburk  
souřadnice: 50°15'17.19"N, 15°5'33.23"E, ± 100m  
fytochorion: 11b. Poděbradské Polabí  
datum: 2002  
náleze: Jaroslav Rydlo; Jiří Sádlo  
pramen: Rydlo J. (2003): Výsledky floristického kursu České botanické společnosti v Nymburce v roce 2002. – Muzeum a současnost, ser. natur., 18: 3–105.  
projekt: FK ČBS  
ID: 13937316

původní jméno: *Kickxia spuria*  
lokalita: Mečtř (Nymburk, W of Křinec), 0,4 km NE of the cross-roads,  
souřadnice: 50°16'12.00"N, 15°6'15.00"E  
nadmořská výška: 195 m  
fytochorion: 11b. Poděbradské Polabí  
datum: 1973-10-10  
náleze: Z. Kropáč  
projekt: ČNFD  
ID: 1571464

### 5757a

původní jméno: orig.: *Linaria spuria*; O. Rotreklová 2020: *Kickxia spuria* subsp. *spuria*;  
lokalita: Rožďalovice: na "Holí"  
nejbližší obec: Rožďalovice, okres Nymburk  
souřadnice: 50°17'48.75"N, 15°12'3.57"E, ± 300m  
fytochorion: 13a. Rožďalovická tabule  
datum: 1922-07  
náleze: F. Diviš  
herbář: PR  
projekt: Excerpt Atlas  
ID: 14165389

lokalita: Viničná Lhota: okraj pole cca 660 m VJV od ŽST Ledečky  
nejbližší obec: Rožďalovice, okres Nymburk  
souřadnice: 50°16'53.92"N, 15°11'39.57"E  
nadmořská výška: 208 m  
fytochorion: 13a. Rožďalovická tabule  
datum: 2023-07-18  
náleze: Aleš Zvára  
pramen: not.  
projekt: Excerpt Atlas  
ID: 14517741

původní jméno: *Kickxia spuria*  
lokality: /75/ Rožďalovice: pole nad V břehem Třeboňského rybníka  
nejbližší obec: Rožďalovice, okres Nymburk  
souřadnice: 50°17'51.00"N, 15°11'15.00"E  
fytochorion: 13a. Rožďalovická tabule  
datum: 2004  
náleze: J. Rydlo  
pramen: Rydlo J. (2004): Z herbářových sbírek Středočeského muzea. - Muz. a Součas., ser. natur. 19: 30.  
herbář: ROZ  
projekt: FLDOK  
ID: 8005011

původní jméno: *Kickxia spuria*  
lokality: a0009\_131219\_10\_L6.1  
nejbližší obec: Nouzov u Dymokur, okres Nymburk  
souřadnice: 50°16'6.49"N, 15°12'19.76"E, ± 229m  
fytochorion: 13a. Rožďalovická tabule  
datum: 2002  
náleze: Michal Štefánek  
pramen: Michal Štefánek. a0009: a0009. 2002.  
projekt: NDOP  
ID: 3799782

původní jméno: *Kickxia spuria*  
lokality: a0009\_131219\_429\_K3  
nejbližší obec: Ledečky, okres Nymburk  
souřadnice: 50°16'52.61"N, 15°11'41.86"E, ± 336m  
fytochorion: 13a. Rožďalovická tabule  
datum: 2002  
náleze: Michal Štefánek  
pramen: Michal Štefánek. a0009: a0009. 2002.  
projekt: NDOP  
ID: 3800024

#### **5757b**

původní jméno: *Kickxia spuria*  
lokality: Malá Strana u Chotěšic; rozoraný okraj pole s výskytem *Kickxia spuria*  
souřadnice: 50°15'58.83"N, 15°17'15.73"E, ± 35m  
fytochorion: 13a. Rožďalovická tabule  
datum: 2014-06-20  
náleze: Karel Nepraš  
pramen: Nepraš Karel (2014): Aktualizace mapovacího okrsku cz2931 - Aktualizace vrstvy mapování biotopů ČR  
projekt: NDOP  
poznámka: X3  
ID: 12921026

#### **5757c**

původní jméno: orig.: *Kickxia spuria*; J. Danihelka 2019: !;  
lokality: Middle Europe, Czech Republic, C Bohemia, Dymokury (SSE od Rožďalovice); ca. 0.5 km SE of the village, in a stubble stand  
nejbližší obec: Dymokury, okres Nymburk  
souřadnice: 50°14'34.35"N, 15°12'33.23"E, ± 200m  
fytochorion: 13a. Rožďalovická tabule  
datum: 1972-08-31  
náleze: Z. Kropáč  
herbář: PRA  
projekt: Excerpt Atlas  
ID: 14165232

původní jméno: orig.: *Kickxia spuria*; E. Michalková 1994-11-21: *Kickxia spuria* subsp. *spuria*; O. Rotreklová 2021: *Kickxia spuria* subsp. *spuria*;  
lokality: Květena Čech. Okres Městec Král. zahrada Dymokury, as 220 m; plevel u stromu  
nejbližší obec: Dymokury, okres Nymburk  
souřadnice: 50°14'19.43"N, 15°11'43.49"E, ± 1500m  
nadmořská výška: 220 m  
fytochorion: 13a. Rožďalovická tabule  
datum: 1941-08-21  
náleze: Vlasta Urbášková  
herbář: PRC  
projekt: Excerpt Atlas  
ID: 14165663

původní jméno: *Kickxia spuria*  
lokality: Činěves: pole u S konce vsi  
nejbližší obec: Činěves, okres Nymburk  
souřadnice: 50°14'5.00"N, 15°12'50.00"E  
fytochorion: 13a. Rožďalovická tabule  
datum: 2005  
náleze: J. Rydlo  
pramen: Rydlo J. (2005): Zpráva o přírůstcích herbářových sbírek Středočeského muzea. - Muz. a Součas., ser. natur. 20: 155-156.  
projekt: FLDOK  
ID: 8021093

původní jméno: *Kickxia spuria*  
lokality: Dymokury (Nymburk), 1,2 km SE  
souřadnice: 50°14'32.00"N, 15°10'53.00"E  
nadmořská výška: 215 m  
fytochorion: 13a. Rožďalovická tabule  
datum: 1972-08-31  
náleze: Z. Kropáč  
projekt: ČNFD  
ID: 1571437

#### **5757d**

původní jméno: *Kickxia spuria*  
lokality: a0406\_131225\_145\_K3  
nejbližší obec: Záhornice u Městce Králové, okres Nymburk  
souřadnice: 50°13'49.30"N, 15°16'48.22"E, ± 171m  
fytochorion: 13a. Rožďalovická tabule  
datum: 2004  
náleze: Michal Štefánek  
pramen: Michal Štefánek. a0406: a0406. 2004.  
projekt: NDOP  
ID: 3801238

původní jméno: *Kickxia spuria*  
lokality: a0406\_131225\_238\_T1.4  
nejbližší obec: Městec Králové, okres Nymburk  
souřadnice: 50°13'27.84"N, 15°17'48.41"E, ± 328m  
fytochorion: 13a. Rožďalovická tabule  
datum: 2004  
náleze: Michal Štefánek  
pramen: Michal Štefánek. a0406: a0406. 2004.  
projekt: NDOP  
ID: 3801494

### 5758d

původní jméno: orig.: *Kickxia spuria*; M. Pernicová & O. Rotreklová 2019: *Kickxia spuria* subsp. *spuria*;  
lokalita: Severovýchodní Čechy: bramboříště u N. Bydžova  
nejbližší obec: Nový Bydžov, okres Hradec Králové  
souřadnice: 50°14'20.11"N, 15°28'42.35"E, ± 1000m  
fytochorion: 14a. Bydžovská pánev  
datum: 1910-08  
náleze: E. Baudyš  
herbář: HR  
projekt: Excerpt Atlas  
ID: 14165143

původní jméno: orig.: *Linaria spuria*; O. Rotreklová 2020: *Kickxia spuria* subsp. *spuria*;  
lokalita: Nov. Bydžovská pole  
nejbližší obec: Nový Bydžov, okres Hradec Králové  
souřadnice: 50°14'7.86"N, 15°28'58.73"E, ± 3000m  
fytochorion: 14a. Bydžovská pánev  
datum: 1876-07-22  
náleze: František Sitenský  
herbář: PR  
projekt: Excerpt Atlas  
ID: 14165384

### 5759a

původní jméno: orig.: -; O. Rotreklová 2020: *Kickxia spuria* subsp. *spuria*;  
lokalita: Bohemia orientalis, districtus Nový Bydžov: in silva Trniny, prope vicum Řehoty  
nejbližší obec: Kobylice, okres Hradec Králové  
souřadnice: 50°15'0.54"N, 15°34'15.66"E, ± 700m  
fytochorion: 14a. Bydžovská pánev  
datum: 1944-08  
náleze: Miloš Deyl  
herbář: PR  
projekt: Excerpt Atlas  
ID: 14165314

### 5759c

původní jméno: orig.: -; O. Rotreklová 2020: *Kickxia spuria* subsp. *spuria*;  
lokalita: Bohemia orientalis: in Querceto Chlum [284 m; situ orientali ab oppido] prope opp. Nový Bydžov  
nejbližší obec: Nový Bydžov, okres Hradec Králové  
souřadnice: 50°14'5.77"N, 15°32'16.32"E, ± 500m  
fytochorion: 14a. Bydžovská pánev  
datum: 1941  
náleze: Miloš Deyl  
herbář: PR  
projekt: Excerpt Atlas  
ID: 14165316

### 5761a

původní jméno: orig.: *Kickxia spuria*; M. Pernicová & O. Rotreklová 2019: *Kickxia spuria* subsp. *spuria*;  
lokalita: Česká republika, okr. Hradec Králové, Černilov: Tranecký kopec, 2 km SZ obce, okraj pole  
nejbližší obec: Černilov, okres Hradec Králové  
souřadnice: 50°16'37.01"N, 15°54'38.93"E, ± 150m  
nadmořská výška: 270 m  
fytochorion: 15b. Hradecké Polabí  
datum: 2000-07-06  
náleze: Věra Samková  
herbář: HR  
projekt: Excerpt Atlas  
ID: 14165162

původní jméno: orig.: *Kickxia spuria*; J. Danihelka 2020: !;  
lokalita: Flora bohémica, distr. Hradec Králové: řepné pole 1 km J od obce Bukovina 8 km SV od Hradce  
nejbližší obec: Černilov-Bukovina, okres Hradec Králové  
souřadnice: 50°15'21.95"N, 15°52'59.43"E, ± 250m  
nadmořská výška: 250 m  
fytochorion: 15b. Hradecké Polabí  
datum: 1984-09-07  
náleze: J. Hanousek  
herbář: MP  
projekt: Excerpt Atlas  
ID: 14165469

#### 5761b

původní jméno: *Kickxia spuria*  
lokalita: Králova Lhota: kraj pole na Z straně rybníka Závěšťák.  
nejbližší obec: Králova Lhota, okres Rychnov nad Kněžnou  
souřadnice: 50°17'35.92"N, 15°58'36.42"E  
nadmořská výška: 261 m  
fytochorion: 15b. Hradecké Polabí  
datum: 2015-08-16  
náleze: Věra Hromádková  
pramen: not.  
projekt: Excerpt Atlas  
ID: 10045077

původní jméno: orig.: *Kickxia spuria*; M. Pernicová & O. Rotreklová 2019: *Kickxia spuria* subsp. *spuria*;  
lokalita: Česká republika, Hradecké Polabí, Hradec Králové, Černilov: nově postavené rybníčky u lesa Čibr, 2,2 km S od obce, břeh  
rybníčku  
nejbližší obec: Černilov, okres Hradec Králové  
souřadnice: 50°16'57.00"N, 15°55'3.00"E  
nadmořská výška: 250 m  
fytochorion: 15b. Hradecké Polabí  
datum: 2014-06-24  
náleze: Věra Samková  
herbář: HR  
projekt: Excerpt Atlas  
ID: 14165168

původní jméno: orig.: *Kickxia spuria*; M. Pernicová & O. Rotreklová 2019: *Kickxia spuria* subsp. *spuria*;  
lokalita: Česká republika, Hradecké Polabí, Hradec Králové, Černilov: zmeandrovaný revitalizovaný Malostranský potok v poli u  
silnice Černilov–Libřice, 2,3 km SV od středu obce, pole u zmeandrovaného potoka  
nejbližší obec: Černilov, okres Hradec Králové  
souřadnice: 50°16'38.00"N, 15°56'41.00"E  
nadmořská výška: 250 m  
fytochorion: 15b. Hradecké Polabí  
datum: 2010-07-14  
náleze: Věra Samková  
herbář: HR  
projekt: Excerpt Atlas  
ID: 14165167

původní jméno: orig.: *Kickxia spuria*; J. Danihelka 2020: *Kickxia* subsp. *spuria*;  
lokalita: Černilov, zmeandrovaný revitalizovaný Malostranský potok v poli u silnice Černilov – Libřice, 2,3 km SV od středu obce; pole  
u zmeandrovaného potoka  
nejbližší obec: Černilov, okres Hradec Králové  
souřadnice: 50°16'38.00"N, 15°56'41.00"E  
nadmořská výška: 250 m  
fytochorion: 15b. Hradecké Polabí  
datum: 2010-07-14  
náleze: Věra Samková  
herbář: PR  
projekt: Excerpt Atlas  
ID: 14165432

původní jméno: orig.: *Kickxia spuria*; M. Pernicová & O. Rotreklová 2019: *Kickxia spuria* subsp. *spuria*;  
lokality: Česká republika, Hradecké Polabí, Hradec Králové: Výrava, pole U náhonu, 1,8 km S obce, pole, J od Haťského potoka  
nejbližší obec: Výrava, okres Rychnov nad Kněžnou  
souřadnice: 50°17'1.00"N, 15°59'37.00"E  
nadmořská výška: 255 m  
fytochorion: 15b. Hradecké Polabí  
datum: 2001-09-16  
náleze: Věra Samková  
herbář: HR  
projekt: Excerpt Atlas  
ID: 14165158

původní jméno: orig.: *Kickxia spuria*; M. Pernicová & O. Rotreklová 2019: *Kickxia spuria* subsp. *spuria*;  
lokality: (HK), u Černilova na jílovité půdě  
nejbližší obec: Černilov, okres Hradec Králové  
souřadnice: 50°15'51.38"N, 15°55'21.03"E, ± 1800m  
fytochorion: 15b. Hradecké Polabí  
datum: 1944-08  
náleze: B. Válek  
herbář: HR  
projekt: Excerpt Atlas  
ID: 14165156

původní jméno: orig.: *Linaria spuria*; O. Rotreklová 2020: *Kickxia spuria* subsp. *spuria*;  
lokality: V. Aeckern u. Černilov  
nejbližší obec: Černilov, okres Hradec Králové  
souřadnice: 50°15'52.17"N, 15°55'20.02"E, ± 1500m  
fytochorion: 15b. Hradecké Polabí  
datum: s. d.  
náleze: I. F. Tausch  
herbář: PR  
projekt: Excerpt Atlas  
poznámka: Tausch Herb. Fl. Bohem no 1084b. *Linaria spuria*;  
ID: 14165385

původní jméno: orig.: *Linaria spuria*; E. Michalková 1994-11-21: *Kickxia spuria* subsp. *spuria*; O. Rotreklová 2021: *Kickxia spuria*  
subsp. *spuria*;  
lokality: Bei Czernilof, Königgratzer Kreis, auf Stoppelfeldern  
nejbližší obec: Černilov, okres Hradec Králové  
souřadnice: 50°15'45.52"N, 15°55'21.14"E, ± 3000m  
fytochorion: 15b. Hradecké Polabí  
datum: s. d.  
náleze: s. coll.  
herbář: PRC  
projekt: Excerpt Atlas  
ID: 14165629

původní jméno: orig.: *Linaria spuria*; O. Rotreklová 2021: *Kickxia spuria* subsp. *spuria*;  
lokality: V. Äckern um Czernilof  
nejbližší obec: Černilov, okres Hradec Králové  
souřadnice: 50°15'52.17"N, 15°55'20.02"E, ± 1500m  
fytochorion: 15b. Hradecké Polabí  
datum: s. d.  
náleze: I. F. Tausch  
herbář: PRC  
projekt: Excerpt Atlas  
poznámka: Tausch Herb. Fl. Bohem no 1084b. *Linaria spuria*;  
ID: 14165636

### 5761c

původní jméno: orig.: *Linaria spuria*; O. Rotreklová 2020: *Kickxia spuria* subsp. *spuria*;  
lokalita: Pole blíž Slatiny  
nejbližší obec: Hradec Králové-Slatina, okres Hradec Králové  
souřadnice: 50°14'3.13"N, 15°53'51.54"E, ± 1500m  
fytochorion: 15b. Hradecké Polabí  
datum: 1880  
náleze: A. Hansgirk  
herbář: PR  
projekt: Excerpt Atlas  
ID: 14165392

původní jméno: orig.: *Linaria spuria*; O. Rotreklová 2020: *Kickxia spuria* subsp. *spuria*;  
lokalita: Königgrätz  
nejbližší obec: Hradec Králové, okres Hradec Králové  
souřadnice: 50°12'33.22"N, 15°49'57.97"E, ± 3000m  
fytochorion: 15b. Hradecké Polabí  
datum: s. d.  
náleze: s. coll.  
herbář: PR  
projekt: Excerpt Atlas  
ID: 14165405

původní jméno: orig.: *Linaria spuria*; J. Danihelka 2020: *Kickxia spuria* subsp. *spuria*;  
lokalita: Königgrätz [= Hradec Králové]  
nejbližší obec: Hradec Králové, okres Hradec Králové  
souřadnice: 50°12'34.94"N, 15°49'58.81"E, ± 2000m  
fytochorion: 15b. Hradecké Polabí  
datum: s. d.  
náleze: s. coll.  
herbář: LIT  
projekt: Excerpt Atlas  
ID: 14165525

### 5761d

původní jméno: orig.: *Kickxia spuria*; J. Danihelka 2020: !;  
lokalita: Flora bohémica, distr. Hradec Králové: na poli na J okraji obce Librantice 9 km SV od Hradce  
nejbližší obec: Librantice, okres Hradec Králové  
souřadnice: 50°14'8.45"N, 15°57'26.26"E, ± 300m  
nadmořská výška: 260 m  
fytochorion: 15b. Hradecké Polabí  
datum: 1987-08-04  
náleze: J. Hanousek  
herbář: MP  
projekt: Excerpt Atlas  
ID: 14165467

původní jméno: orig.: *Kickxia spuria*; M. Pernicová & O. Rotreklová 2019: *Kickxia spuria* subsp. *spuria*;  
lokalita: Nepasice, obilné pole S obce asi 1 km od "Národní školy"  
nejbližší obec: Třebechovice pod Orebem-Nepasice, okres Hradec Králové  
souřadnice: 50°13'1.42"N, 15°57'25.58"E, ± 100m  
fytochorion: 61b. Týnišťský úval  
datum: 1975-08-23  
náleze: Jiřina Belicová  
herbář: HR  
projekt: Excerpt Atlas  
ID: 14165152

### 5762a

původní jméno: orig.: *Kickxia spuria*; M. Pernicová & O. Rotreklová 2019: *Kickxia spuria* subsp. *spuria*;  
lokality: Čechy, okres Náchod, k. ú. Bohuslavice, okraj pole severně od rezervace Zbytka jihozápadně od obce, západně od vodojemu Kozince, asi 259 m n. m.  
nejbližší obec: Bohuslavice, okres Náchod  
souřadnice: 50°17'58.21"N, 16°3'57.52"E, ± 150m  
nadmořská výška: 259 m  
fytochorion: 15b. Hradecké Polabí  
datum: 1996-09-28  
náleze: A. Hájek  
herbář: HR  
projekt: Excerpt Atlas  
ID: 14165159

původní jméno: orig.: *Kickxia spuria*; M. Pernicová & O. Rotreklová 2019: *Kickxia spuria* subsp. *spuria*;  
lokality: Čechy, okres Náchod, k. ú. Bohuslavice, okraj pole severně od rezervace Zbytka jihozápadně od obce, západně od vodojemu Kozince, asi 259 m n. m.  
nejbližší obec: Bohuslavice, okres Náchod  
souřadnice: 50°17'58.21"N, 16°3'57.52"E, ± 150m  
nadmořská výška: 259 m  
fytochorion: 15b. Hradecké Polabí  
datum: 1996-08-04  
náleze: A. Hájek  
herbář: HR  
projekt: Excerpt Atlas  
ID: 14165160

### 5762b

původní jméno: orig.: *Kickxia spuria*; J. Danihelka 2020: !;  
lokality: Československo: Bohemia orientalis, Opočno p. Orl. h.: herba inutilis in arvo  
nejbližší obec: Opočno, okres Rychnov nad Kněžnou  
souřadnice: 50°16'18.32"N, 16°7'6.76"E, ± 2000m  
fytochorion: 15b. Hradecké Polabí  
datum: 1966-08-24  
náleze: I. Bešćecová  
herbář: MP  
projekt: Excerpt Atlas  
ID: 14165461

původní jméno: orig.: *Linaria spuria*; E. Michalková 1994-11-21: *Kickxia spuria* subsp. *spuria*; O. Rotreklová 2021: *Kickxia spuria* subsp. *spuria*;  
lokality: Flora bohemicac. Hlinitá pole u Čánky u Opočna  
nejbližší obec: Opočno, okres Rychnov nad Kněžnou  
souřadnice: 50°15'34.76"N, 16°5'23.41"E, ± 700m  
fytochorion: 15b. Hradecké Polabí  
datum: 1896-08  
náleze: Josef Rohlena  
herbář: PRC  
projekt: Excerpt Atlas  
ID: 14165672

### 5762c

původní jméno: orig.: *Linaria spuria*; O. Rotreklová 2020: *Kickxia spuria* subsp. *spuria*;  
lokality: Flora bohemica. Očelice u Opočna  
nejbližší obec: Očelice, okres Rychnov nad Kněžnou  
souřadnice: 50°14'35.26"N, 16°3'55.74"E, ± 1000m  
fytochorion: 15b. Hradecké Polabí  
datum: 1909-07  
náleze: Josef Rohlena  
herbář: PR  
projekt: Excerpt Atlas  
ID: 14165369



původní jméno: orig.: *Linaria spuria*; E. Michalková 1994-11-21: *Kickxia spuria* subsp. *spuria*; O. Rotreklová 2021: *Kickxia spuria* subsp. *spuria*;  
lokalita: Flora bohemica. Přepychy: Hlinitá pole u Očelic, Mokrého a Bolehoště; Přepychy: na těžkých půdách u Očelic: u dráhy (na kopci hojně)  
nejbližší obec: Přepychy, okres Rychnov nad Kněžnou  
souřadnice: 50°14'36.04"N, 16°4'28.84"E, ± 1500m  
fytochorion: 15b. Hradecké Polabí  
datum: 1896-08  
náleze: Josef Rohlena  
herbář: PRC  
projekt: Excerpt Atlas  
ID: 14165656

původní jméno: orig.: *Linaria spuria*; M. Pernicová & O. Rotreklová 2019: *Kickxia spuria* subsp. *spuria*;  
lokalita: Očelice u Opočna  
nejbližší obec: Očelice, okres Rychnov nad Kněžnou  
souřadnice: 50°14'32.50"N, 16°4'11.23"E, ± 600m  
fytochorion: 15b. Hradecké Polabí  
datum: s. d.  
náleze: s. coll.  
herbář: HR  
projekt: Excerpt Atlas  
ID: 14165146

původní jméno: *Kickxia spuria*  
lokalita: Očelice: okraj jílovitého pole 30 m SV od železniční stanice Očelice  
nejbližší obec: Očelice, okres Rychnov nad Kněžnou  
souřadnice: 50°14'36.56"N, 16°3'48.82"E, ± 10m  
nadmořská výška: 273 m  
fytochorion: 15b. Hradecké Polabí  
datum: 2020-07-07  
náleze: J. Doležal  
herbář: herb. J. Doležal  
projekt: Excerpt Atlas  
poznámka: Herbarium Jan Doležal no. 20/230  
ID: 14181480

původní jméno: *Kickxia spuria*  
lokalita: Opočno: Očelice: okraj pole u železniční zastávky. 285 m n. m.  
nejbližší obec: Očelice, okres Rychnov nad Kněžnou  
souřadnice: 50°14'36.50"N, 16°3'46.50"E  
nadmořská výška: 285 m  
fytochorion: 15b. Hradecké Polabí  
datum: 1995-07-12  
náleze: Z. Kaplan  
herbář: OLM;PR  
projekt: Excerpt Atlas  
poznámka: Z. Kaplan no 95/361  
ID: 14265352

původní jméno: *Kickxia spuria*  
lokalita: Opočno: Očelice, okraj pole u železniční zastávky (herb. Kaplan sub no. 95/361)  
nejbližší obec: Očelice u Opočna, okres Hradec Králové  
souřadnice: 50°13'28.68"N, 16°2'23.57"E, ± 2500m  
nadmořská výška: 285 m  
fytochorion: 15b. Hradecké Polabí  
datum: 1995-07-12  
náleze: Zdeněk Kaplan  
pramen: Kaplan Z. (1998): Doplněk k rozšíření některých druhů rostlin v České republice. - Zpr. Čes. Bot. Společ. 33: 177-185.  
herbář: herb. Z. Kaplan  
projekt: FLDOK  
ID: 9334443

### 5762d

původní jméno: orig.: *Linaria spuria*; O. Rotreklová 2020: *Kickxia spuria* subsp. *spuria*;  
lokalita: Přepychy  
nejbližší obec: Přepychy, okres Rychnov nad Kněžnou  
souřadnice: 50°14'9.10"N, 16°6'23.50"E, ± 2000m  
fytochorion: 15b. Hradecké Polabí  
datum: s. d.  
náleze: s. coll.  
herbář: PR  
projekt: Excerpt Atlas  
poznámka: leg. J. Rohlena?;  
ID: 14165412

### 5763a

původní jméno: orig.: *Kickxia spuria*; J. Danihelka 2020: !;  
lokalita: Flora Českoslovakiae. Čechy severovýchodní. Opočensko. Jižní svah Chlumu. V polích a na cestě, asi 310 m n. m.  
nejbližší obec: Opočno, okres Rychnov nad Kněžnou  
souřadnice: 50°15'38.81"N, 16°10'43.91"E, ± 500m  
nadmořská výška: 310 m  
fytochorion: 60. Orlické opuky  
datum: 1962-08-26  
náleze: Vojtěch Horák  
herbář: MP  
projekt: Excerpt Atlas  
ID: 14165457

původní jméno: orig.: *Kickxia spuria*; J. Danihelka 2020: !;  
lokalita: Chlum u Hradce Král. Plevel na strništi  
nejbližší obec: Opočno, okres Rychnov nad Kněžnou  
souřadnice: 50°16'11.19"N, 16°10'1.60"E, ± 1700m  
fytochorion: 60. Orlické opuky  
datum: 1962-08-26  
náleze: Alfréd Koblíček  
herbář: MP  
projekt: Excerpt Atlas  
ID: 14165459

### 5852b

původní jméno: orig.: *Linaria spuria*; O. Rotreklová 2020: *Kickxia spuria* subsp. *spuria*;  
lokalita: V okolí Chaber: u Březňovského háje na vikvovém poli v černavě, též nad Sedlcem (blíž Líbeznic)  
nejbližší obec: Březiněves, okres Praha (Hlavní město Praha)  
souřadnice: 50°9'52.45"N, 14°28'52.35"E, ± 1500m  
fytochorion: 10a. Jenštejská tabule  
datum: 1871  
náleze: J. Dědeček  
herbář: PR  
projekt: Excerpt Atlas  
ID: 14165371

### 5853c

původní jméno: orig.: *Linaria spuria*; E. Michalková 1994-11-21: *Kickxia spuria* subsp. *spuria*; O. Rotreklová 2021: *Kickxia spuria* subsp. *spuria*;  
lokalita: In arvis ad Winař et Gbel Bohemia, cum *Lythrum hyssopifolia*  
nejbližší obec: Praha-Vinoř, okres Praha (Hlavní město Praha)  
souřadnice: 50°8'25.25"N, 14°34'1.99"E, ± 1000m  
fytochorion: 10a. Jenštejská tabule  
datum: s. d.  
náleze: Presl  
herbář: PRC  
projekt: Excerpt Atlas  
poznámka: pravděpodobně doklad k *Flora čechica*;  
ID: 14165644

#### 5854b

původní jméno: orig.: *Kickxia spuria*; J. Danihelka 2019: !;  
lokalita: Middle Europe, Czech Republic, C Bohemia, Mochov (SE of Čelákovice): ca. 2 km NW of the town, in a stand of oats  
nejbližší obec: Mochov, okres Praha-východ  
souřadnice: 50°9'14.57"N, 14°46'28.93"E, ± 600m  
fytochorion: 11b. Poděbradské Polabí  
datum: 1972-08-09  
náleze: Z. Kropáč  
herbář: PRA  
projekt: Excerpt Atlas  
ID: 14165235

#### 5855a

původní jméno: orig.: -; O. Rotreklová 2020: *Kickxia spuria* subsp. *spuria*;  
lokalita: Bohemia centralis: distr. Nymburk, in agris situ orient. a pago Přerov n. L. (ca. 0,5–1,0 km), ca. 200 m s. m.  
nejbližší obec: Přerov nad Labem, okres Nymburk  
souřadnice: 50°9'38.67"N, 14°50'30.26"E, ± 500m  
nadmořská výška: 200 m  
fytochorion: 11b. Poděbradské Polabí  
datum: 1978-08  
náleze: J. Chrtek; A. Chrtková  
herbář: PR  
projekt: Excerpt Atlas  
ID: 14165320

původní jméno: orig.: *Kickxia spuria*; O. Rotreklová 2020: *Kickxia spuria* subsp. *spuria*;  
lokalita: Bohemia centralis: distr. Nymburk, in agris situ orient. a pago Přerov n. L. (ca. 0,5-1,0 km), ca. 200 m s. m.  
nejbližší obec: Přerov nad Labem, okres Nymburk  
souřadnice: 50°9'36.24"N, 14°50'44.09"E, ± 500m  
nadmořská výška: 200 m  
fytochorion: 11b. Poděbradské Polabí  
datum: 1978-08  
náleze: J. Chrtek; A. Chrtková  
herbář: PR  
projekt: Excerpt Atlas  
ID: 14165414

původní jméno: orig.: *Kickxia spuria*; O. Rotreklová 2021: *Kickxia spuria* subsp. *spuria*;  
lokalita: Flora čechoslovenica. Čechy, okr. Č. Brod, úhor na JZ svahu vrchu Hora u Semic  
nejbližší obec: Semice, okres Nymburk  
souřadnice: 50°9'34.79"N, 14°51'42.53"E, ± 250m  
fytochorion: 11b. Poděbradské Polabí  
datum: 1956-09-09  
náleze: J. Chrtek; A. Žertová  
herbář: PRC  
projekt: Excerpt Atlas  
ID: 14165625

původní jméno: *Kickxia spuria*  
lokalita: /45/ Senice okr. Nymburk: pole u domečku 100 m JJZ od J okraje vsi  
nejbližší obec: Senice okr. Nymburk, okres Nymburk  
souřadnice: 50°10'28.62"N, 14°52'23.56"E, ± 2500m  
fytochorion: 11b. Poděbradské Polabí  
datum: 1995  
pramen: Rydlo J. (1996): Flóristické materiály ze středních Čech VI [str. 68, 90 a 104]. - Muz. a Součas., ser. natur. 10: 68-0.  
projekt: FLDOK  
ID: 9012376

### 5855c

původní jméno: orig.: -; B. Slavík 1999: *Kickxia spuria*; O. Rotreklová 2020: *Kickxia spuria* subsp. *spuria*;  
lokalita: Bohemia centr., distr. Český Brod, in agris situ austr.-orient. a pago Starý Vestec  
nejbližší obec: Starý Vestec, okres Nymburk  
souřadnice: 50°8'23.56"N, 14°51'8.03"E, ± 500m  
fytochorion: 11b. Poděbradské Polabí  
datum: 1989-08  
náleze: J. Chrtek; A. Chrtková  
herbář: PR  
projekt: Excerpt Atlas  
ID: 14165322

původní jméno: orig.: *Kickxia spuria*; O. Rotreklová 2020: *Kickxia spuria* subsp. *spuria*;  
lokalita: Bohemia centralis, distr. Nymburk, in agris situ orient. a pago Bříství (ca 1,0 km), ca 200 m s. m.  
nejbližší obec: Bříství, okres Nymburk  
souřadnice: 50°7'50.05"N, 14°50'40.03"E, ± 400m  
nadmořská výška: 200 m  
fytochorion: 11b. Poděbradské Polabí  
datum: 1978-08  
náleze: J. Chrtek; A. Chrtková  
herbář: PR  
projekt: Excerpt Atlas  
ID: 14165415

původní jméno: orig.: *Kickxia spuria*; O. Rotreklová 2021: *Kickxia spuria* subsp. *spuria*;  
lokalita: Bohemia centralis. Polabí, Starý Vestec, vrch Horka, plevel na poli  
nejbližší obec: Starý Vestec, okres Nymburk  
souřadnice: 50°8'14.95"N, 14°51'17.30"E, ± 500m  
fytochorion: 11b. Poděbradské Polabí  
datum: 1970-08-13  
náleze: Bureš  
herbář: OLM  
projekt: Excerpt Atlas  
ID: 14165590

původní jméno: orig.: *Kickxia spuria*; O. Rotreklová 2021: *Kickxia spuria* subsp. *spuria*;  
lokalita: Flora čechoslovenica. Čechy; okr. Č. Brod. okraj pole na úpatí zříceniny 232 m JV od St. Vestce  
nejbližší obec: Starý Vestec, okres Nymburk  
souřadnice: 50°8'14.11"N, 14°51'1.62"E, ± 200m  
fytochorion: 11b. Poděbradské Polabí  
datum: 1956-09-15  
náleze: J. Chrtek; A. Žertová  
herbář: PRC  
projekt: Excerpt Atlas  
ID: 14165624

původní jméno: *Kickxia spuria*  
lokalita: 5855\_2. Bříství, pole a úpatí svahu V od J konce vsi  
nejbližší obec: Bříství, okres Nymburk  
souřadnice: 50°7'54.70"N, 14°51'2.12"E, ± 300m  
fytochorion: 11b. Poděbradské Polabí  
datum: 2001  
náleze: Jaroslav Rydlo  
pramen: Rydlo J. (2003): Výsledky floristického kursu České botanické společnosti v Nymburce v roce 2002. – Muzeum a současnost, ser. natur., 18: 3–105.  
projekt: FK ČBS  
ID: 13937317

#### 5855d

původní jméno: orig.: *Kickxia spuria*; O. Rotreklová 2020: *Kickxia spuria* subsp. *spuria*;  
lokalita: Bohemia centralis, distr. Nymburk, in agris inter pagos Třebestovice et Sadská, ca 195 m s. m.  
nejbližší obec: Třebestovice, okres Nymburk  
souřadnice: 50°7'43.93"N, 14°58'23.77"E, ± 850m  
nadmořská výška: 195 m  
fytochorion: 11b. Poděbradské Polabí  
datum: 1977  
náleze: J. Chrtek; A. Chrtková  
herbář: PR  
projekt: Excerpt Atlas  
ID: 14165416

#### 5856d

původní jméno: *Kickxia spuria*  
lokalita: Sokoleč: pole 1,1 km SV obce  
nejbližší obec: Sokoleč, okres Nymburk  
souřadnice: 50°6'11.20"N, 15°7'0.10"E, ± 300m  
fytochorion: 11b. Poděbradské Polabí  
datum: 1975  
náleze: Jaroslav Rydlo  
pramen: Rydlo J. (1977): Příspěvek k poznání květeny okolí Velkého Oseka ve středním Polabí. - Zpr. Čs. Bot. Společ. 12: 108-119.  
projekt: FLDOK  
ID: 9244978

původní jméno: *Kickxia spuria*  
lokalita: Oseček: jetelové pole L od silnice do Kluku, 0,9 km VSV  
nejbližší obec: Oseček, okres Nymburk  
souřadnice: 50°6'18.48"N, 15°8'27.70"E, ± 200m  
fytochorion: 11b. Poděbradské Polabí  
datum: 1975  
náleze: Jaroslav Rydlo  
pramen: Rydlo J. (1977): Příspěvek k poznání květeny okolí Velkého Oseka ve středním Polabí. - Zpr. Čs. Bot. Společ. 12: 108-119.  
projekt: FLDOK  
ID: 9244979

#### 5857a

původní jméno: orig.: *Kickxia spuria*; O. Rotreklová 2020: *Kickxia spuria* subsp. *spuria*;  
lokalita: Bohemia centr., distr. Poděbrady, in agris situ austr. a pago Vlkov (ca 0,5 km)  
nejbližší obec: Vlkov pod Oškobrhem, okres Nymburk  
souřadnice: 50°9'5.37"N, 15°13'26.27"E, ± 350m  
fytochorion: 11b. Poděbradské Polabí  
datum: 1981-08-25  
náleze: J. Chrtek; A. Chrtková  
herbář: PR  
projekt: Excerpt Atlas  
ID: 14165395

původní jméno: *Linaria spuria*  
lokalita: Poděbrady: pole u Voškovrchu, pak k Senicům!  
nejbližší obec: Senice, okres Nymburk  
souřadnice: 50°11'3.23"N, 15°12'27.25"E, ± 1500m  
fytochorion: 13a. Rožďalovická tabule  
datum: s. d.  
náleze: L. J. Čelakovský  
pramen: Čelakovský L. J. (1873): Prodrómus květeny české. Vol. 2. – V Praze.  
projekt: Excerpt Atlas  
poznámka: str. 319;  
ID: 14515430

původní jméno: *Kickxia spuria*

lokalita: 5857\_95. Vlkov p. O., pole na SZ úbočí vrchu Oškobrnh, před plotem obory, 0,7 km J od obce (hlavní silnice)

nejbližší obec: Vlkov pod Oškobrhem, okres Nymburk

souřadnice: 50°8'58.89"N, 15°13'15.91"E, ± 200m

fytochorion: 11b. Poděbradské Polabí

datum: 2002

nálezce: Jindřich Chrtek jun.

pramen: Rydlo J. (2003): Výsledky floristického kursu České botanické společnosti v Nymburce v roce 2002. – Muzeum a současnost, ser. natur., 18: 3–105.

projekt: FK ČBS

ID: 13937320

původní jméno: *Kickxia spuria*

lokalita: Maličký rybníček 300 m JJV od Nových Mlýnů v k.ú.Libice n.Cidl.: přehled druhů zaznam. v rybníčku, jeho březích, v odtokovém přítoku, v blízkosti rybníčku a na okraji polí k němu přiléhajících, v letech 1995–1996.

nejbližší obec: Pátek, okres Nymburk

souřadnice: 50°9'7.00"N, 15°10'39.00"E

fytochorion: 11b. Poděbradské Polabí

datum: s. d.

pramen: Rydlo J. (1998): Rybníček u Nových Mlýnů. – Vlastiv. Zprav. Polabí 32: 192–194.

projekt: FLDOK

ID: 7905180

původní jméno: *Kickxia spuria*

lokalita: /38/ Vlkov pod Oškobrhem: pole u J okraje vsi

nejbližší obec: Vlkov pod Oškobrhem, okres Nymburk

souřadnice: 50°10'28.64"N, 15°12'23.57"E, ± 2500m

fytochorion: 11b. Poděbradské Polabí

datum: 1995

pramen: Rydlo J. (1996): Floristické materiály ze středních Čech VI [str. 68, 90 a 104]. – Muz. a Součas., ser. natur. 10: 68–0.

projekt: FLDOK

ID: 9012367

původní jméno: *Kickxia spuria*

lokalita: /130/ Opočnice: pole Z obce

nejbližší obec: Opočnice, okres Nymburk

souřadnice: 50°10'32.00"N, 15°14'47.60"E, ± 400m

fytochorion: 13a. Rožďalovická tabule

datum: 1969

nálezce: Jaroslav Rydlo

pramen: Rydlo J. (1970): Příspěvek ke květeně středního Polabí. – Zpr. Čs. Bot. Společ. 5: 25–34.

projekt: FLDOK

ID: 9274128

původní jméno: *Kickxia spuria*

lokalita: a0406\_131404\_2\_T1.1

nejbližší obec: Podmoky u Městce Králové, okres Nymburk

souřadnice: 50°11'23.75"N, 15°14'11.54"E, ± 71m

fytochorion: 13a. Rožďalovická tabule

datum: 2004

nálezce: Michal Štefánek

pramen: Michal Štefánek. a0406: a0406. 2004.

projekt: NDOP

ID: 3804339

původní jméno: *Kickxia spuria*

lokalita: a0001\_131409\_67\_M1.5

nejbližší obec: Vrbice u Poděbrad, okres Nymburk

souřadnice: 50°10'9.70"N, 15°14'10.28"E, ± 44m

fytochorion: 13a. Rožďalovická tabule

datum: 2001

nálezce: Michal Štefánek

pramen: Michal Štefánek. a0001: a0001. 2001.

projekt: NDOP

ID: 3805415

původní jméno: *Kickxia spuria*  
lokality: a0001\_131409\_47\_T3.4D  
nejbližší obec: Opočnice, okres Nymburk  
souřadnice: 50°10'29.35"N, 15°14'35.34"E, ± 55m  
fytochorion: 13a. Rožďalovická tabule  
datum: 2001  
náleze: Michal Štefánek  
pramen: Michal Štefánek. a0001: a0001. 2001.  
projekt: NDOP  
ID: 3805400

původní jméno: *Kickxia spuria*  
lokality: a0001\_131409\_53\_T1.1  
nejbližší obec: Vrbice u Poděbrad, okres Nymburk  
souřadnice: 50°10'38.14"N, 15°14'8.52"E, ± 127m  
fytochorion: 13a. Rožďalovická tabule  
datum: 2001  
náleze: Michal Štefánek  
pramen: Michal Štefánek. a0001: a0001. 2001.  
projekt: NDOP  
ID: 3805406

#### **5857b**

původní jméno: *Linaria spuria*  
lokality: u Opočnic  
nejbližší obec: Opočnice, okres Nymburk  
souřadnice: 50°10'20.93"N, 15°15'27.62"E, ± 2000m  
fytochorion: 13a. Rožďalovická tabule  
datum: 1823  
náleze: Wenzel Mann  
pramen: Čelakovský L. J. (1873): *Prodromus květeny české*. Vol. 2. – V Praze.  
projekt: Excerpt Atlas  
poznámka: str. 319;  
ID: 14515431

původní jméno: *Linaria spuria*  
lokality: u Dlouhopolska  
nejbližší obec: Dlouhopolsko, okres Nymburk  
souřadnice: 50°10'30.77"N, 15°18'22.05"E, ± 2000m  
fytochorion: 13a. Rožďalovická tabule  
datum: 1823  
náleze: Wenzel Mann  
pramen: Čelakovský L. J. (1873): *Prodromus květeny české*. Vol. 2. – V Praze.  
projekt: Excerpt Atlas  
poznámka: str. 319;  
ID: 14515432

původní jméno: *Kickxia spuria*  
lokality: 5857\_67. Hradčany, pole nad bílou strání nad obcí  
nejbližší obec: Hradčany, okres Nymburk  
souřadnice: 50°9'34.28"N, 15°16'19.04"E, ± 200m  
fytochorion: 13a. Rožďalovická tabule  
datum: 2001  
náleze: Jiří Sádlo; Zdeněk Červinka  
pramen: Rydlo J. (2003): *Výsledky floristického kursu České botanické společnosti v Nymburce v roce 2002*. – *Muzeum a současnost*, ser. natur., 18: 3–105.  
projekt: FK ČBS  
ID: 13937319

původní jméno: *Kickxia spuria*  
lokalita: Hradčany: pole 1,5 km V  
nejbližší obec: Hradčany, okres Nymburk  
souřadnice: 50°9'21.70"N, 15°17'16.80"E, ± 300m  
fytochorion: 13a. Rožďalovická tabule  
datum: 1975  
nálezce: Jaroslav Rydlo  
pramen: Rydlo J. (1977): Příspěvek k poznání květeny okolí Velkého Oseka ve středním Polabí. - Zpr. Čs. Bot. Společ. 12: 108-119.  
projekt: FLDOK  
ID: 9244977

#### 5857c

původní jméno: orig.: *Kickxia spuria*; O. Rotreklová 2020: *Kickxia spuria* subsp. *spuria*;  
lokalita: Bohemia centr., distr. Poděbrady, in agris situ septentr.-orient. a pago Oškobrnh  
nejbližší obec: Opolany, okres Nymburk  
souřadnice: 50°8'35.13"N, 15°14'6.62"E, ± 1000m  
fytochorion: 13a. Rožďalovická tabule  
datum: 1981-08-25  
nálezce: J. Chrtek; A. Chrtková  
herbář: PR  
projekt: Excerpt Atlas  
ID: 14165312

původní jméno: orig.: *Kickxia spuria*; O. Rotreklová 2020: *Kickxia spuria* subsp. *spuria*;  
lokalita: Flora bohemica, Poděbrady: mt. Oškobrnh ad Vlkov  
nejbližší obec: Vlkov pod Oškobrhem, okres Nymburk  
souřadnice: 50°8'47.83"N, 15°13'29.22"E, ± 300m  
nadmořská výška: 285 m  
fytochorion: 11b. Poděbradské Polabí  
datum: 1964-08-16  
nálezce: Anna Žertová  
herbář: PR  
projekt: Excerpt Atlas  
ID: 14165311

původní jméno: orig.: *Kickxia spuria*; J. Danihelka 2020: !;  
lokalita: Čechy stř., Polabí: pole u obce Oškobrnh u Poděbrad; dosti hojně  
nejbližší obec: Opolany, okres Nymburk  
souřadnice: 50°8'32.45"N, 15°14'29.52"E, ± 500m  
fytochorion: 13a. Rožďalovická tabule  
datum: 1958-09-08  
nálezce: Miloš Hostička  
herbář: MP  
projekt: Excerpt Atlas  
ID: 14165473

původní jméno: orig.: -; O. Rotreklová 2020: *Kickxia spuria* subsp. *spuria*;  
lokalita: Bohemia orientalis in colle Voškovrch prope opp. Poděbrady  
nejbližší obec: Poděbrady, okres Nymburk  
souřadnice: 50°8'46.13"N, 15°13'21.69"E, ± 300m  
fytochorion: 11b. Poděbradské Polabí  
datum: 1941-10  
nálezce: Miloš Deyl  
herbář: PR  
projekt: Excerpt Atlas  
ID: 14165306



původní jméno: orig.: *Linaria spuria*; E. Michalková 1994-11-21: *Kickxia spuria* subsp. *spuria*; O. Rotreklová 2021: *Kickxia spuria* subsp. *spuria*;  
lokalita: na úpatí Voškovrchu u Poděbrad, křída, výše ca 280 m  
nejbližší obec: Vlkov pod Oškobrhem, okres Nymburk  
souřadnice: 50°8'56.95"N, 15°13'47.94"E, ± 1000m  
fytochorion: 13a. Rožďalovická tabule  
datum: 1906-07-18  
náleze: František Hajný  
herbář: PRC  
projekt: Excerpt Atlas  
poznámka: na schedě několik lokalit, ostatní ze Slovenska;  
ID: 14165665

původní jméno: orig.: *Linaria spuria*; E. Michalková 1994-11-21: *Kickxia spuria* subsp. *spuria*; O. Rotreklová 2021: *Kickxia spuria* subsp. *spuria*;  
lokalita: Sbírána dne 1. srpna 1880 na okraji pole řepového pod Voškovrchem [Oškobrnh] u Poděbrad; nerostla tu ale mnoho.  
nejbližší obec: Opolany, okres Nymburk  
souřadnice: 50°8'37.99"N, 15°13'12.74"E, ± 800m  
fytochorion: 11b. Poděbradské Polabí  
datum: 1880-08-01  
náleze: Josef Velenovský  
herbář: PRC  
projekt: Excerpt Atlas  
ID: 14165631

původní jméno: orig.: *Linaria spuria*; O. Rotreklová 2020: *Kickxia spuria* subsp. *spuria*;  
lokalita: Pod Voškovrchem  
nejbližší obec: Oškobrnh, okres Nymburk  
souřadnice: 50°8'38.15"N, 15°13'24.73"E, ± 1000m  
fytochorion: 11b. Poděbradské Polabí  
datum: 1869-07-23  
náleze: L. J. Čelakovský  
herbář: PR  
projekt: Excerpt Atlas  
ID: 14165391

původní jméno: *Kickxia spuria*  
lokalita: 5857\_31. Opolany, pole J od obce, u silnice k pískovně  
nejbližší obec: Opolany, okres Nymburk  
souřadnice: 50°7'28.19"N, 15°12'58.60"E, ± 200m  
fytochorion: 11b. Poděbradské Polabí  
datum: 2002  
náleze: Jindřich Chrtek jun.  
pramen: Rydlo J. (2003): Výsledky floristického kursu České botanické společnosti v Nymburce v roce 2002. – Muzeum a současnost, ser. natur., 18: 3–105.  
projekt: FK ČBS  
ID: 13937318

původní jméno: *Kickxia spuria*  
lokalita: /39/ Oškobrnh: pole na V svahu Oškobrhu pod plotem obory, 700 m S od vsi  
nejbližší obec: Oškobrnh, okres Nymburk  
souřadnice: 50°7'28.64"N, 15°12'23.57"E, ± 2500m  
fytochorion: 13a. Rožďalovická tabule  
datum: 1995  
pramen: Rydlo J. (1996): Floristické materiály ze středních Čech VI [str. 68, 90 a 104]. - Muz. a Součas., ser. natur. 10: 68-0.  
projekt: FLDOK  
ID: 9012369

původní jméno: *Kickxia spuria*  
lokalita: /74/ Vlkov pod Oškobrhem: na polích J obce, Z vrcholu Oškobrhu  
nejbližší obec: Vlkov u Oškobrhu, okres Nymburk  
souřadnice: 50°8'50.47"N, 15°13'2.34"E, ± 500m  
fytochorion: 11b. Poděbradské Polabí  
datum: 1969  
nálezc: Jaroslav Rydlo  
pramen: Rydlo J. (1970): Příspěvek ke květeně středního Polabí. - Zpr. Čs. Bot. Společ. 5: 25-34.  
projekt: FLDOK  
ID: 9274055

původní jméno: *Kickxia spuria*  
lokalita: Opolánky (Nymburk, E of Poděbrady), S slope of the Oškobr Hill  
souřadnice: 50°8'41.00"N, 15°13'55.00"E  
nadmořská výška: 230 m  
fytochorion: 13a. Rožďalovická tabule  
datum: 1964-06-24  
nálezc: Z. Kropáč  
pramen: Kropáč Z. (2006): Segetal vegetation in the Czech Republic: synthesis and syntaxonomical revision. - Preslia, Praha, 78: 123-209.  
projekt: ČNFD  
ID: 1571843

původní jméno: *Kickxia spuria*  
lokalita: a0001\_131414\_180\_X7  
nejbližší obec: Odřepsy, okres Nymburk  
souřadnice: 50°8'48.59"N, 15°14'12.26"E, ± 70m  
fytochorion: 13a. Rožďalovická tabule  
datum: 2001  
nálezc: Michal Štefánek  
pramen: Michal Štefánek. a0001: a0001. 2001.  
projekt: NDOP  
ID: 3806944

původní jméno: *Kickxia spuria*  
lokalita: a0001\_131414\_176\_T3.4D  
nejbližší obec: Dobšice u Žehuně, okres Nymburk  
souřadnice: 50°8'58.63"N, 15°14'32.93"E, ± 59m  
fytochorion: 13a. Rožďalovická tabule  
datum: 2001  
nálezc: Michal Štefánek  
pramen: Michal Štefánek. a0001: a0001. 2001.  
projekt: NDOP  
ID: 3806937

#### **5857d**

původní jméno: orig.: *Kickxia spuria*; M. Pernicová & O. Rotreklová 2019: *Kickxia spuria* subsp. *spuria*;  
lokalita: Česká republika, Rožďalovická tabule, Kolín, Polní Chrčice: J od dálnice, při severozápadním okraji lesa Bažantnice, 1,1 km  
SSZ od středu obce, okraj pole  
nejbližší obec: Polní Chrčice, okres Kolín  
souřadnice: 50°7'10.00"N, 15°17'48.00"E  
nadmořská výška: 245 m  
fytochorion: 13a. Rožďalovická tabule  
datum: 2010-07-20  
nálezc: Věra Samková  
herbář: HR  
projekt: Excerpt Atlas  
ID: 14165166

původní jméno: orig.: *Kickxia spuria*; M. Pernicová & O. Rotreklová 2019: *Kickxia spuria* subsp. *spuria*;  
lokalita: Na polích na jižním okraji Kozí Hůry u Žehuň, poblíž Chlumce n. Cidl.  
nejbližší obec: Žehuň, okres Kolín  
souřadnice: 50°7'24.98"N, 15°17'37.74"E, ± 250m  
fytochorion: 13a. Rožďalovická tabule  
datum: 1974-09-07  
náleze: J. Fiedler  
herbář: HR  
projekt: Excerpt Atlas  
ID: 14165151

původní jméno: *Kickxia spuria*  
lokalita: 13a. Rožďalovická tabule: 5857d, Polní Chrčice (distr.Kolín): kukuřiční pole asi 1,3km S od kostela v obci, u modře znač.tur. stezky, na okraji pole.  
nejbližší obec: Polní Chrčice, okres Kolín  
souřadnice: 50°7'14.00"N, 15°18'9.00"E  
nadmořská výška: 240 m  
fytochorion: 13a. Rožďalovická tabule  
datum: 2007-08-07  
náleze: P. Novák  
pramen: Hadinec J. & Lustyk P. (2007): *Additamenta ad floram Reipublicae Bohemicae. VI.. - Zpr. Čes. Bot. Společ. 42: 247-337.*  
projekt: FLDOK  
ID: 8192503

původní jméno: *Kickxia spuria*  
lokalita: Žehuň: pole v sedle mezi Kozí hůrou a Strání, u budovaného dálničního tunelu  
nejbližší obec: Žehuň, okres Kolín  
souřadnice: 50°7'41.00"N, 15°17'33.00"E  
fytochorion: 13a. Rožďalovická tabule  
datum: 2005  
náleze: J. Rydlo  
pramen: Rydlo J. (2005): *Zpráva o přírůstcích herbářových sbírek Středočeského muzea. - Muz. a Součas., ser. natur. 20: 155-156.*  
projekt: FLDOK  
ID: 8021092

původní jméno: *Kickxia spuria*  
lokalita: Choťovice, pole SV nádraží  
nejbližší obec: Žehuň, okres Kolín  
souřadnice: 50°8'44.85"N, 15°19'52.35"E  
fytochorion: 13a. Rožďalovická tabule  
datum: 1989-07-29  
náleze: Vladimír Faltys  
pramen: Vladimír Faltys RNDr. *terenní šetření. 1989.*  
projekt: NDOP  
ID: 7207467

#### **5858a**

původní jméno: orig.: -; O. Rotreklová 2020: *Kickxia spuria* subsp. *spuria*;  
lokalita: Bohemia orientalis, districtus Nový Bydžov: ad vicum Bludy, in agris  
nejbližší obec: Lovčice, okres Hradec Králové  
souřadnice: 50°9'16.75"N, 15°22'43.58"E, ± 300m  
fytochorion: 13a. Rožďalovická tabule  
datum: 1943-09  
náleze: Miloš Deyl  
herbář: PR  
projekt: Excerpt Atlas  
ID: 14165315

**5858c**

původní jméno: orig.: *Kickxia spuria*; M. Pernicová & O. Rotreklová 2019: *Kickxia spuria* subsp. *spuria*;  
lokalita: Flora bohémica. Cidlinská pánev, na okraji pole 1 km JZ obce Převýšov, 4 km JZ Chlumce n. Cidlinou  
nejbližší obec: Převýšov, okres Hradec Králové  
souřadnice: 50°8'37.59"N, 15°23'40.58"E, ± 100m  
nadmořská výška: 230 m  
fytochorion: 13a. Rožďalovická tabule  
datum: 1989-07-28  
náleze: J. Hanousek  
herbář: HR  
projekt: Excerpt Atlas  
ID: 14165155

původní jméno: orig.: *Kickxia spuria*; J. Danihelka 2021: *Kickxia spuria* subsp. *spuria*;  
lokalita: Polabí, Chlumec n. Cidlinou, Převýšov. Pole u obce  
nejbližší obec: Převýšov, okres Hradec Králové  
souřadnice: 50°8'57.88"N, 15°24'39.60"E, ± 550m  
fytochorion: 13a. Rožďalovická tabule  
datum: 1989-07-28  
náleze: Čestmír Deyl  
herbář: OL  
projekt: Excerpt Atlas  
ID: 14165549

**5859c**

původní jméno: *Linaria spuria*  
lokalita: Klámoš u Chlumce v černavě  
nejbližší obec: Klámoš, okres Hradec Králové  
souřadnice: 50°7'32.09"N, 15°30'4.51"E, ± 1500m  
fytochorion: 14a. Bydžovská pánev  
datum: s. d.  
náleze: L. J. Čelakovský  
pramen: Čelakovský L. J. (1873): *Prodromus květeny české*. Vol. 2. – V Praze.  
projekt: Excerpt Atlas  
poznámka: str. 319;  
ID: 14515429

**5859d**

původní jméno: orig.: *Kickxia spuria*; J. Danihelka 2020: !;  
lokalita: Čechy východní: Rohoznice (Pardubice): pole mezi vsí a lesem Na Víně  
nejbližší obec: Rohoznice, okres Pardubice  
souřadnice: 50°7'53.21"N, 15°39'23.48"E, ± 150m  
fytochorion: 15b. Hradecké Polabí  
datum: 1937-09-02  
náleze: J. Hadač  
herbář: MP  
projekt: Excerpt Atlas  
ID: 14165453

**5860b**

původní jméno: orig.: *Kickxia spuria*; J. Danihelka 2020: !;  
lokalita: Čechy východní: Vysoká n. L.: slinité pole SZ od vsi pod lesem  
nejbližší obec: Vysoká nad Labem, okres Hradec Králové  
souřadnice: 50°9'33.31"N, 15°48'55.51"E, ± 400m  
fytochorion: 15c. Pardubické Polabí  
datum: 1937-07-08  
náleze: J. Hadač  
herbář: MP  
projekt: Excerpt Atlas  
ID: 14165454

**5862b**

původní jméno: *Kickxia spuria*  
lokalita: Lípa nad Orlicí: pískovna Písniček Lípa, jílovitá navážka v těžebním prostoru využívaná k rekultivaci vytěžených ploch, 1,58 km SSV od železniční stanice Lípa nad Orlicí  
nejbližší obec: Lípa nad Orlicí, okres Rychnov nad Kněžnou  
souřadnice: 50°9'20.54"N, 16°6'24.04"E  
nadmořská výška: 265 m  
fytochorion: 61b. Týnišťský úval  
datum: 2015-08-19  
nálezce: Jan Doležal  
herbář: herb. J. Doležal  
projekt: Excerpt Atlas  
poznámka: druh zavlečen s navážkou jílovité zeminy  
ID: 10044415

původní jméno: *Kickxia spuria*  
lokalita: Lípa nad Orlicí: pískovna Písniček Lípa, jílovitá navážka neznámého původu v rekultivovaném prostoru, 1,95 km SSV od železniční stanice Lípa nad Orlicí  
nejbližší obec: Lípa nad Orlicí, okres Rychnov nad Kněžnou  
souřadnice: 50°9'28.47"N, 16°6'41.99"E, ± 10m  
nadmořská výška: 265 m  
fytochorion: 61b. Týnišťský úval  
datum: 2016-09-28  
nálezce: Jan Doležal  
herbář: herb. J. Doležal  
projekt: Excerpt Atlas  
poznámka: Herbarium Jan Doležal no. 16/556  
ID: 13558101

původní jméno: *Kickxia spuria* subsp. *spuria*  
lokalita: 61b. Týnišťský úval, 5862b, Lípa nad Orlicí, pískovna Písniček Lípa, jílovitá navážka v těžebním prostoru využívaná k rekultivaci vytěžených ploch, 1,58 km SSV od železniční stanice Lípa nad Orlicí, 50°09'19,1" N 16°06'19,6" E, 265 m n. m.  
nejbližší obec: Týniště nad Orlicí, okres Rychnov nad Kněžnou  
souřadnice: 50°9'19.10"N, 16°6'19.60"E  
nadmořská výška: 265 m  
fytochorion: 61b. Týnišťský úval  
datum: 2015-08-19  
nálezce: J. Doležal  
pramen: Gerža M. & Kučera J. (2015): Příspěvky ke květeně Rychnovska. 9. – Orchis, Hlinné, 34/1: 2–14.  
herbář: herb. J. Doležal  
projekt: Florlit  
poznámka: dvě fertilní rostliny; zavlečen s jílovitou navážkou neznámého původu  
ID: 14153716

**5863b**

původní jméno: *Kickxia spuria* subsp. *spuria*  
lokalita: Rychnov nad Kněžnou: v dlažbě mezi garážemi vpravo u silnice z Rychnova nad Kněžnou do Lipovky, 1.6 km SSZ od železniční stanice Rychnov nad Kněžnou  
nejbližší obec: Rychnov nad Kněžnou, okres Rychnov nad Kněžnou  
souřadnice: 50°10'16.10"N, 16°15'52.04"E  
nadmořská výška: 335 m  
fytochorion: 60. Orlické opuky  
datum: 2015-07-21  
nálezce: Jan Doležal  
herbář: herb. J. Doležal  
projekt: Excerpt Atlas  
ID: 9967434

původní jméno: orig.: *Kickxia spuria*; M. Pernicová & O. Rotreklová 2019: *Kickxia spuria*;  
lokalita: Flora bohemica: Rychnov n. Kněžnou  
nejbližší obec: Rychnov nad Kněžnou, okres Rychnov nad Kněžnou  
souřadnice: 50°9'52.25"N, 16°16'42.12"E, ± 1000m  
fytochorion: 60. Orlické opuky  
datum: 1909-09-05  
náleze: R. Dvořák  
herbář: ZMT  
projekt: Excerpt Atlas  
ID: 14165131

#### 5952b

původní jméno: orig.: *Kickxia spuria*; J. Danihelka 2020: *Kickxia subsp. spuria*;  
lokalita: Flora Bohemiae centralis. Okres Praha (hl. město): Praha-Žižkov, nákladové nádraží Žižkov; urbs Praha: pars urbis Žižkov, in  
area stationis ferroviariae Nákladové nádraží Žižkov dictae; 258 m s. m.  
nejbližší obec: Praha-Žižkov, okres Praha (Hlavní město Praha)  
souřadnice: 50°5'3.50"N, 14°28'18.80"E  
nadmořská výška: 258 m  
fytochorion: 10b. Pražská kotlina  
datum: 2016-08-11  
náleze: J. Doležal; M. Ducháček  
herbář: PR  
projekt: Excerpt Atlas  
poznámka: collection MD no 12666/1;  
ID: 14165435

#### 5956d

původní jméno: orig.: *Kickxia spuria*; O. Rotreklová 2021: *Kickxia spuria subsp. spuria*;  
lokalita: Českoslovakia: Bohemia centr.: distr. Český Brod; pole (topinambury) na jižním svahu Přerovského kopce  
nejbližší obec: Břežany I, okres Kolín  
souřadnice: 50°1'3.78"N, 15°5'16.81"E, ± 400m  
fytochorion: 65. Kutnohorská pahorkatina  
datum: 1956-09-16  
náleze: J. Chrtek; A. Žertová  
herbář: PRC  
projekt: Excerpt Atlas  
poznámka: Translitteratio!  
ID: 14165626

#### 5957a

původní jméno: *Kickxia spuria*  
lokalita: /46/ Veltruby okr. Kolín: pole na návrší Nad Bačovem 1,3 km VSV od nádraží  
nejbližší obec: Veltruby okr. Kolín, okres Kolín  
souřadnice: 50°4'28.63"N, 15°12'23.58"E, ± 2500m  
fytochorion: 11b. Poděbradské Polabí  
datum: 1995  
pramen: Rydlo J. (1996): Flóristické materiály ze středních Čech VI [str. 68, 90 a 104]. - Muz. a Součas., ser. natur. 10: 68-0.  
projekt: FLDOK  
ID: 9012377

původní jméno: *Kickxia spuria*  
lokalita: /168/ Veltruby: pole 1,5 km VSV od železniční zastávky  
nejbližší obec: Veltruby, okres Kolín  
souřadnice: 50°4'28.63"N, 15°12'23.58"E, ± 2500m  
fytochorion: 11b. Poděbradské Polabí  
datum: 1981  
pramen: Rydlo J. (1983): Příspěvek ke květeně Polabí. - Zpr. Čs. Bot. Společ. 18: 195-205.  
projekt: FLDOK  
ID: 9160073

**5957c**

původní jméno: orig.: *Linaria spuria*; O. Rotreklová 2020: *Kickxia spuria* subsp. *spuria*;  
lokalita: Flora bohémica, u Kolína  
nejbližší obec: Kolín, okres Kolín  
souřadnice: 50°0'55.47"N, 15°12'32.93"E, ± 5000m  
fytochorion: 65. Kutnohorská pahorkatina  
datum: 1882-08-05  
náleze: K. Beneš  
herbář: PR  
projekt: Excerpt Atlas  
ID: 14165338

**5958a**

původní jméno: orig.: *Kickxia spuria*; J. Danihelka 2020: !;  
lokalita: ČSSR, kraj Středočeský, okres Kolín: Krakovany: slinitá pole Z od obce. Hojně, zejména při okrajích, cca 230–240 m  
nejbližší obec: Krakovany, okres Kolín  
souřadnice: 50°3'51.99"N, 15°21'17.09"E, ± 600m  
nadmořská výška: 230-240 m  
fytochorion: 15c. Pardubické Polabí  
datum: 1983-08-14  
náleze: M. Marek  
herbář: MP  
projekt: Excerpt Atlas  
ID: 14165465

**5959c**

původní jméno: orig.: *Kickxia spuria*;  
lokalita: Bohemia orientalis. Mokošín (distr. Pardubice): druh jednotlivě na okraji pole s kukuřicí nedaleko prameniště potoku Švarcava, přibližně 402 m SSZ od budovy obecního úřadu v Mokošíně; jílovitá půda. S. m. 238 m; 50°1'5,976"N, 15°34'13,70"E  
nejbližší obec: Mokošín, okres Pardubice  
souřadnice: 50°1'5.98"N, 15°34'13.70"E, ± 10m  
nadmořská výška: 238 m  
fytochorion: 15c. Pardubické Polabí  
datum: 2006-08-12  
náleze: J. Zámečník  
herbář: BRNU  
projekt: Excerpt Atlas  
poznámka: distr. phytogeogr. 15c Pardubické Polabí; síťové mapování: 5959c;  
ID: 14091781

původní jméno: orig.: *Kickxia spuria*; M. Pernicová & O. Rotreklová 2019: *Kickxia spuria* subsp. *spuria*;  
lokalita: Bohemia orientalis, 15c Pardubické Polabí, Mokošín (distr. Pardubice): druh jednotlivě na okraji pole s kukuřicí nedaleko prameniště potoku Švarcava, přibližně 402 m SSZ od budovy obecního úřadu v Mokošíně, jílovitá půda  
nejbližší obec: Mokošín, okres Pardubice  
souřadnice: 50°1'5.98"N, 15°34'13.70"E  
nadmořská výška: 238 m  
fytochorion: 15c. Pardubické Polabí  
datum: 2006-08-12  
náleze: Jaroslav Zámečník  
herbář: HR  
projekt: Excerpt Atlas  
ID: 14165169

původní jméno: *Kickxia spuria*

lokality: 69a. Železnohorské podhůří, 5959c, Podvrvy (distr. Pardubice): okraj plochy po vytěženém jílu (tzv. jíloviště) a louky, ca 460 m ZSZ od středu obce, 50°00'04,6"N, 15°33'52,5"E, 230 m n. m.

nejbližší obec: Tupesy, okres Pardubice

souřadnice: 50°0'4.60"N, 15°33'52.50"E

nadmořská výška: 230 m

fytochorion: 69a. Železnohorské podhůří

datum: 2005-07-15

nálezce: J. Zámečník

pramen: Hadinec J. & Lustyk P. [eds] (2016): *Additamenta ad floram Reipublicae Bohemicae*. XIV. – Zprávy Čes. Bot. Společ. 51: 29–170.

herbář: herb. J. Zámečník

projekt: Florlit

poznámka: str. 102; jednotlivě

ID: 13922311

#### 5960d

původní jméno: orig.: *Kickxia spuria*; J. Danihelka 2020: !;

lokality: Polabí u Staročernské ul. jako plevel při trati v Pardubicích

nejbližší obec: Pardubice, okres Pardubice

souřadnice: 50°1'41.40"N, 15°49'41.87"E, ± 900m

fytochorion: 15c. Pardubické Polabí

datum: 1967-07-29

nálezce: Ludmila Reitmayerová

herbář: MP

projekt: Excerpt Atlas

ID: 14165463

#### 5961b

původní jméno: orig.: *Linaria spuria*; M. Pernicová & O. Rotreklová 2019: *Kickxia spuria* subsp. *spuria*;

lokality: Holice

nejbližší obec: Holice, okres Pardubice

souřadnice: 50°3'56.00"N, 15°59'35.00"E, ± 2000m

fytochorion: 15c. Pardubické Polabí

datum: 1894-08

nálezce: Karel Točl

herbář: BRNU

projekt: Excerpt Atlas

ID: 14091842

původní jméno: orig.: *Linaria spuria*; O. Rotreklová 2020: *Kickxia spuria* subsp. *spuria*;

lokality: Holice: Také na jílovatých rolích bramborových a strniskách směrem k Rovni

nejbližší obec: Holice, okres Pardubice

souřadnice: 50°3'38.39"N, 15°58'25.23"E, ± 500m

fytochorion: 15c. Pardubické Polabí

datum: 1895-08-29

nálezce: K. Točl

herbář: PR

projekt: Excerpt Atlas

ID: 14165333

#### 5961c

původní jméno: *Kickxia spuria*

lokality: Staročernsko

nejbližší obec: Staročernsko, okres Pardubice

souřadnice: 50°1'28.67"N, 15°52'23.60"E, ± 2500m

fytochorion: 15c. Pardubické Polabí

datum: s. d.

nálezce: Václav B. Mann

pramen: Hadač J. et Hadač E. (1948): *Květena Pardubicka*. – 232 p., Pardubice.

projekt: Květena VČ

poznámka: na hranicích kvadrantů 5961c a 5960d

ID: 14491609



**5962a**

původní jméno: orig.: *Linaria spuria*; O. Rotreklová 2020: *Kickxia spuria* subsp. *spuria*;  
lokalita: Holice: V bramboříštích pod Koudelkou  
nejbližší obec: Holice, okres Pardubice  
souřadnice: 50°5'1.98"N, 16°1'31.40"E, ± 500m  
fytochorion: 15c. Pardubické Polabí  
datum: 1895-09  
náleze: K. Točl  
herbář: PR  
projekt: Excerpt Atlas  
ID: 14165396

původní jméno: orig.: *Linaria spuria*; O. Rotreklová 2020: *Kickxia spuria* subsp. *spuria*;  
lokalita: Holice: na poli u plané hrušky mezi St. Holicemi a Janatkou  
nejbližší obec: Holice, okres Pardubice  
souřadnice: 50°4'44.28"N, 16°1'19.24"E, ± 600m  
fytochorion: 15c. Pardubické Polabí  
datum: 1894-08  
náleze: K. Točl  
herbář: PR  
projekt: Excerpt Atlas  
ID: 14165368

původní jméno: orig.: *Linaria spuria*; M. Pernicová & O. Rotreklová 2019: *Kickxia spuria* subsp. *spuria*;  
lokalita: Flora bohémica. Bramborová pole u St. Holic  
nejbližší obec: Holice, okres Pardubice  
souřadnice: 50°4'28.34"N, 16°0'42.93"E, ± 1300m  
fytochorion: 15c. Pardubické Polabí  
datum: 1894-09-01  
náleze: K. Točl  
herbář: HR  
projekt: Excerpt Atlas  
ID: 14165165

původní jméno: orig.: *Linaria spuria*; O. Rotreklová 2020: *Kickxia spuria* subsp. *spuria*;  
lokalita: Hlinitá bramboříště od Starých Holic ke Koudelce, zvl. hojně u plané hrušky  
nejbližší obec: Holice, okres Pardubice  
souřadnice: 50°4'44.28"N, 16°1'19.24"E, ± 600m  
fytochorion: 15c. Pardubické Polabí  
datum: 1894-08-28  
náleze: K. Točl  
herbář: PR  
projekt: Excerpt Atlas  
ID: 14165339

původní jméno: orig.: *Linaria spuria*; O. Rotreklová 2020: *Kickxia spuria* subsp. *spuria*;  
lokalita: Holice: Na bramboříšti u St. Holic pod hájkem "Janatkou"  
nejbližší obec: Holice, okres Pardubice  
souřadnice: 50°4'52.83"N, 16°1'10.78"E, ± 250m  
fytochorion: 15c. Pardubické Polabí  
datum: 1894-08  
náleze: K. Točl  
herbář: PR  
projekt: Excerpt Atlas  
ID: 14165393

původní jméno: orig.: *Linaria spuria*; J. Danihelka 2020: *Kickxia spuria*;  
lokalita: Holice: směrem ke Koudelce a Borohradecké lesní cestě  
nejbližší obec: Holice, okres Pardubice  
souřadnice: 50°4'40.87"N, 16°1'16.42"E, ± 1800m  
fytochorion: 15c. Pardubické Polabí  
datum: 1894-08-28  
náleze: K. Točl  
herbář: MP  
projekt: Excerpt Atlas  
ID: 14165456

původní jméno: orig.: *Linaria spuria*; E. Michalková 1994-11-21: *Kickxia spuria* subsp. *spuria*; O. Rotreklová 2021: *Kickxia spuria* subsp. *spuria*;  
lokality: Holice: V brambořištích pod Koudelkou  
nejbližší obec: Holice, okres Pardubice  
souřadnice: 50°5'1.98"N, 16°1'31.40"E, ± 500m  
fytochorion: 15c. Pardubické Polabí  
datum: 1894-09  
náleze: K. Točl  
herbář: PRC  
projekt: Excerpt Atlas  
ID: 14165649

původní jméno: *Kickxia spuria*  
lokality: Holice při silnici mezi Starými Holicemi a Ostřetínem  
souřadnice: 50°3'23.83"N, 16°0'58.65"E  
fytochorion: 15c. Pardubické Polabí  
datum: 1978  
náleze: Vladimír Faltys  
pramen: Faltys Vladimír (2015): Vlastní nálezy  
projekt: NDOP  
ID: 12090843

#### 5962c

původní jméno: *Kickxia spuria*  
lokality: Trusnov strouha při silnici 500m Z obce  
souřadnice: 50°0'11.06"N, 16°2'3.13"E  
fytochorion: 15c. Pardubické Polabí  
datum: 1980-08-30  
náleze: Vladimír Faltys  
pramen: Faltys Vladimír (2015): Vlastní nálezy  
projekt: NDOP  
ID: 12098975

#### 6060b

původní jméno: orig.: *Linaria spuria*; J. Danihelka 2020: *Kickxia spuria*;  
lokality: Čechy: Mikulovice: okr. Pardubice: nad cihelnou v žitníšti  
nejbližší obec: Mikulovice, okres Pardubice  
souřadnice: 49°59'35.79"N, 15°46'46.72"E, ± 200m  
fytochorion: 15c. Pardubické Polabí  
datum: 1934-07-30  
náleze: J. Hadač  
herbář: MP  
projekt: Excerpt Atlas  
ID: 14165455

#### 6060d

původní jméno: orig.: *Kickxia spuria*; J. Danihelka 2020: !;  
lokality: Okres Chrudim: Chrudim, Na Skřivánkách. Na poli Z od města (vedle komunál. školek)  
nejbližší obec: Chrudim, okres Chrudim  
souřadnice: 49°56'41.21"N, 15°46'59.18"E, ± 500m  
fytochorion: 15c. Pardubické Polabí  
datum: 1968-09-29  
náleze: B. Cibulková  
herbář: MP  
projekt: Excerpt Atlas  
ID: 14165458

### 6061c

původní jméno: *Kickxia spuria*  
lokality: Libanice: sklizené ovesné pole 154 m JZ od kóty Kamenice (297 m)  
souřadnice: 49°55'44.36"N, 15°53'3.18"E  
nadmořská výška: 276 m  
fytochorion: 15c. Pardubické Polabí  
datum: 2023-07-19  
náleze: Jitka Laburdová; Jan Košnar  
pramen: not.  
projekt: Excerpt Atlas  
poznámka: Desítky kvetoucích lodyh. Údaj v NDOP (ID nálezu 56100094) s dokladovou fotografií.  
ID: 14516926

původní jméno: *Kickxia spuria*  
lokality: Libanice: nezoraný okraj sklizeného pole 100 m ZSZ od kóty Kamenice (297 m)  
souřadnice: 49°55'49.39"N, 15°53'4.48"E  
nadmořská výška: 282 m  
fytochorion: 15c. Pardubické Polabí  
datum: 2023-07-19  
náleze: Jitka Laburdová; Jan Košnar  
pramen: not.  
projekt: Excerpt Atlas  
poznámka: 1 kvetoucí lodyha.  
ID: 14516927

### 6062a

původní jméno: orig.: -; J. Danihelka 2021: *Kickxia spuria* subsp. *spuria*;  
lokality: Žíka, okraj pole podél odvodňovacího kanálu východně od osady  
nejbližší obec: Trusnov, okres Ústí nad Orlicí  
souřadnice: 49°59'52.90"N, 16°4'14.30"E, ± 20m  
fytochorion: 15c. Pardubické Polabí  
datum: 2021-08-25  
náleze: Lenka Bálková; Lenka Šafářová  
herbář: MP  
projekt: Excerpt Atlas  
ID: 14267034

### 6062c

původní jméno: orig.: *Kickxia spuria*;  
lokality: Bohemia, distr. Chrudim. Jenišovice-Štěnec: pole u křižovatky silnic asi 300 m VSV od křižovatky ve Štěnci; polní okraj. S. m.  
305 m, zem. souř.: 495605 N & 160322 E, ± 50 m  
nejbližší obec: Jenišovice-Štěnec, okres Chrudim  
souřadnice: 49°56'5.00"N, 16°3'22.00"E, ± 50m  
nadmořská výška: 305 m  
fytochorion: 62. Litomyšlská pánev  
datum: 2018-05-27  
náleze: Jiří Danihelka  
herbář: BRNU  
projekt: Excerpt Atlas  
poznámka: collection no DA18/037; distr. phytogeogr. 15c Pardubické Polabí;  
ID: 14091770

původní jméno: orig.: *Kickxia spuria*; J. Danihelka 2021: *Kickxia spuria* subsp. *spuria*;  
lokality: Flora bohemia. Srbce: okraj pole při polní cestě ke Štěnci, 100 m od kravína  
nejbližší obec: Luže-Srbce, okres Chrudim  
souřadnice: 49°55'2.88"N, 16°3'12.35"E, ± 50m  
fytochorion: 15c. Pardubické Polabí  
datum: 1994-06-16  
náleze: M. Duchoslav  
herbář: OL  
projekt: Excerpt Atlas  
ID: 14165548

původní jméno: orig.: *Kickxia spuria*; J. Danihelka 2020: !;  
lokalita: Východní Čechy, okr. Chrudim, pole při silnici J Štěnec  
nejbližší obec: Jenišovice, okres Chrudim  
souřadnice: 49°55'44.35"N, 16°3'4.86"E, ± 800m  
fytochorion: 15c. Pardubické Polabí  
datum: 1980-09-17  
náleze: V. Faltys  
herbář: MP  
projekt: Excerpt Atlas  
ID: 14165460

původní jméno: *Kickxia spuria*  
lokalita: Štěnec: na okolních polích (hojně)  
nejbližší obec: Štěnec, okres Chrudim  
souřadnice: 49°55'28.67"N, 16°2'23.61"E, ± 2500m  
fytochorion: 15c. Pardubické Polabí  
datum: s. d.  
náleze: Martin Duchoslav  
pramen: Duchoslav M. (1990): Floristický příspěvek ke květeně Vysokomýtska. - Zpr. Čs. Bot. Společ. 25: 77-80.  
projekt: FLDOK  
ID: 9044110

původní jméno: *Kickxia spuria*  
lokalita: Srbce: pole S a J obce (hojně)  
nejbližší obec: Srbce, okres Chrudim  
souřadnice: 49°55'28.67"N, 16°2'23.61"E, ± 2500m  
nadmořská výška: 340 m  
fytochorion: 15c. Pardubické Polabí  
datum: s. d.  
náleze: Martin Duchoslav  
pramen: Duchoslav M. (1990): Floristický příspěvek ke květeně Vysokomýtska. - Zpr. Čs. Bot. Společ. 25: 77-80.  
projekt: FLDOK  
ID: 9044109

původní jméno: *Kickxia spuria*  
lokalita: PP Kusá hora  
souřadnice: 49°54'55.35"N, 16°3'51.04"E, ± 1175m  
fytochorion: 15c. Pardubické Polabí  
datum: 2001  
náleze: Martin Duchoslav  
pramen: Duchoslav M. Nelesní vegetace PP Kusá hora u Lužce na Chrudimsku. Práce a studie 9:2001,p.17-44.. 2001.  
projekt: NDOP  
ID: 6667950

původní jméno: *Kickxia spuria*  
lokalita: Štěnec, při silnici J obce,  
souřadnice: 49°55'41.67"N, 16°3'0.54"E  
fytochorion: 15c. Pardubické Polabí  
datum: 1980-09-17  
náleze: Vladimír Faltys  
pramen: Faltys Vladimír (2015): Vlastní nálezy  
projekt: NDOP  
ID: 12147726

### 6161a

původní jméno: orig.: *Kickxia spuria*; J. Danihelka 2020: !;  
lokalita: Okraj pole u zatopené plochy u křižovatky silnic Bítovany – Bítovánky, 283 m s. m.  
nejbližší obec: Bítovany, okres Chrudim  
souřadnice: 49°53'50.00"N, 15°52'3.00"E  
nadmořská výška: 283 m  
fytochorion: 69a. Železnohorské podhůří  
datum: 2011-08-26  
náleze: L. Šafářová  
herbář: MP  
projekt: Excerpt Atlas  
ID: 14165452

### 6161b

původní jméno: *Kickxia spuria*  
lokalita: Dobrkov, okraj pole  
nejbližší obec: Dobrkov, okres Chrudim  
souřadnice: 49°53'53.00"N, 15°59'27.00"E  
nadmořská výška: 340 m  
fytochorion: 15c. Pardubické Polabí  
datum: 1984-08-06  
náleze: J. Fiedler  
pramen: not.  
projekt: Květena VČ  
poznámka: Na hranicích fytochorionů 15c a 69a; výpisky z deníčků J. Fiedlera (depon. in M. Duchoslav)  
ID: 14285911

### 6162a

původní jméno: orig.: *Kickxia spuria*; M. Pernicová & O. Rotreklová 2019: *Kickxia spuria* subsp. *spuria*;  
lokalita: Česká republika, okr. Chrudim: Střemošice, Střemošická stráž, pole nad strání, sv. *Caucalium lappulae*  
nejbližší obec: Střemošice, okres Chrudim  
souřadnice: 49°53'15.60"N, 16°4'45.70"E, ± 500m  
nadmořská výška: 400 m  
fytochorion: 15c. Pardubické Polabí  
datum: 1986-08-09  
náleze: J. Fiedler  
herbář: HR  
projekt: Excerpt Atlas  
ID: 14165157

původní jméno: orig.: *Kickxia spuria*; M. Pernicová & O. Rotreklová 2019: *Kickxia spuria* subsp. *spuria*;  
lokalita: Jako plevel v kukuřičném poli poblíž Střemošic, vzácně  
nejbližší obec: Střemošice, okres Chrudim  
souřadnice: 49°53'27.44"N, 16°4'27.97"E, ± 400m  
fytochorion: 15c. Pardubické Polabí  
datum: 1984-09-01  
náleze: J. Fiedler  
herbář: HR  
projekt: Excerpt Atlas  
ID: 14165154

původní jméno: orig.: *Kickxia spuria*; J. Danihelka 2020: !;  
lokalita: Českoslovakia: Bohemia orientalis, okr. Chrudim, Luže, kukuřičné pole u budov JZD v dolní části Střemošické stráně  
nejbližší obec: Luže, okres Chrudim  
souřadnice: 49°53'18.86"N, 16°4'37.71"E, ± 250m  
fytochorion: 15c. Pardubické Polabí  
datum: 1983-08-09  
náleze: F. Černošous; J. Krátká; F. Procházka  
herbář: MP  
projekt: Excerpt Atlas  
ID: 14165462

### 6265b

původní jméno: orig.: *Kickxia spuria*; O. Rotreklová 2021: *Kickxia spuria* subsp. *spuria*;  
lokalita: Flora moravica. bei Mähr. Trübau [= Moravská Třebová] (...ndlich) [unclear];  
nejbližší obec: Moravská Třebová, okres Svitavy  
souřadnice: 49°45'14.00"N, 16°38'35.00"E, ± 3000m  
fytochorion: 63j. Lanškrounská kotlina  
datum: 1918-06-15  
náleze: Anton Fröhlich  
herbář: BRNU  
projekt: Excerpt Atlas  
ID: 14091794

**6275d**

původní jméno: *Kickxia spuria*  
lokality: /579/ Beskydské podhůří: (84a): Řepišť: okraj pole.  
nejbližší obec: Řepišť, okres Frýdek-Místek  
souřadnice: 49°44'16.00"N, 18°19'5.00"E  
fytochorion: 84a. Beskydské podhůří  
datum: 1972-05-13  
náleze: Kilián  
pramen: Cimalová Š. (2006): Historické a recentní rozšíření vzácných druhů polních plevelů severní a střední Moravy a Slezska. - Čas. Slez. Zem. Muz., ser. A (sci. natur.) 55: 165-192.  
herbář: FMM  
projekt: FLDOK  
ID: 8326605

**6276a**

původní jméno: *Kickxia spuria*  
lokality: /574/ Ostravská pánev (83): Šenov: pole.  
nejbližší obec: Šenov, okres Ostrava-město  
souřadnice: 49°47'24.00"N, 18°22'56.00"E  
fytochorion: 83. Ostravská pánev  
datum: 1973-06-01  
náleze: Burša  
pramen: Cimalová Š. (2006): Historické a recentní rozšíření vzácných druhů polních plevelů severní a střední Moravy a Slezska. - Čas. Slez. Zem. Muz., ser. A (sci. natur.) 55: 165-192.  
herbář: FMM  
projekt: FLDOK  
ID: 8326600

**6276d**

původní jméno: *Kickxia spuria*  
lokality: /580/ Beskydské podhůří: (84a): Žermanice: svah blízko kamenolomu.  
nejbližší obec: Žermanice, okres Frýdek-Místek  
souřadnice: 49°44'6.00"N, 18°26'56.00"E  
fytochorion: 84a. Beskydské podhůří  
datum: 1972-05-16  
náleze: Burša  
pramen: Cimalová Š. (2006): Historické a recentní rozšíření vzácných druhů polních plevelů severní a střední Moravy a Slezska. - Čas. Slez. Zem. Muz., ser. A (sci. natur.) 55: 165-192.  
herbář: FMM  
projekt: FLDOK  
ID: 8326606

**6375a**

původní jméno: orig.: *Kickxia spuria* subsp. *spuria*;  
lokality: Fryčovice, 600 m SV vrchu Sovinec, masově v řepce  
nejbližší obec: Fryčovice, okres Frýdek-Místek  
souřadnice: 49°41'4.21"N, 18°12'58.08"E, ± 200m  
fytochorion: 84a. Beskydské podhůří  
datum: 2010-07-14  
náleze: David Hlisenkovský  
herbář: FMM  
projekt: Excerpt Atlas  
poznámka: rostlina na archu je *Euphrasia*, asi v důsledku záměny etiket;  
ID: 14508212

původní jméno: orig.: *Kickxia spuria* subsp. *spuria*; O. Rotreklová & J. Danihelka 2023 (foto): *Kickxia spuria*;  
lokality: Fryčovice, 650 m SV vrchu Sovinec, masově (tisíce ex.) v toho roku chemicky evidentně neošetřované bídně rostlé řepce, v celé záp. třetině (ca 150 x 50 m) pole, 300 m n. m., spolu s *K. elatine* dominuje  
nejbližší obec: Fryčovice, okres Frýdek-Místek  
souřadnice: 49°41'0.60"N, 18°13'6.00"E  
nadmořská výška: 300 m  
fytochorion: 84a. Beskydské podhůří  
datum: 2010-07-05  
náleze: David Hlisenkovský  
herbář: FMM  
projekt: Excerpt Atlas  
ID: 14508213

původní jméno: *Kickxia spuria*  
lokalita: Fryčovice: xerothermní těšinitovo-pikritová enkláva 700 m jv. vrchu Sovinec (353)  
nejbližší obec: Fryčovice, okres Frýdek-Místek  
souřadnice: 49°40'38.42"N, 18°13'9.98"E, ± 90m  
nadmořská výška: 296 m  
fytochorion: 84a. Beskydské podhůří  
datum: 2016-09-24  
nálezc: David Hlisenkovský; Zbyněk Lukeš  
pramen: Hlisenkovský, D. (2016) Terénní zápisky 2016  
projekt: ND MSP ČBS  
poznámka: zoranó; objevil Z. Lukeš; početnost: ca 20  
ID: 13233041

původní jméno: *Kickxia spuria*  
lokalita: Ptáčník: pole 600 m SV od vrchu Sovinec  
nejbližší obec: Ptáčník, okres Frýdek-Místek  
souřadnice: 49°40'59.55"N, 18°13'4.32"E, ± 90m  
nadmořská výška: 303 m  
fytochorion: 84a. Beskydské podhůří  
datum: 2016-09-24  
nálezc: David Hlisenkovský; Zbyněk Lukeš  
pramen: Hlisenkovský, D. (2016) Terénní zápisky 2016  
projekt: ND MSP ČBS  
poznámka: pole zorané; početnost: ca 50  
ID: 13233045

původní jméno: *Kickxia spuria*  
lokalita: /26/ Beskydské podhůří 84a/6375a: Fryčovice: v poli 600m SV vrchu Slovinec, úhor a pole s kulturou řepky olejné.  
nejbližší obec: Fryčovice, okres Frýdek-Místek  
souřadnice: 49°40'59.00"N, 18°13'5.00"E  
nadmořská výška: 300 m  
fytochorion: 84a. Beskydské podhůří  
datum: 2010-07-05  
nálezc: Hlisenkovský  
pramen: Plášek V. & Cimalová Š. [eds] (2010): Zajímavé botanické nálezy z regionu severní Moravy a Slezska IV.. - Čas. Slez. Zem. Muz., ser. A (sci. natur.) 59: 273-280.  
herbář: FMM  
projekt: FLDOK  
ID: 8327448

původní jméno: *Kickxia spuria*  
lokalita: /29/ Kriticky ohrožené taxony: Příbor: pole u lesa Osičina.  
nejbližší obec: Příbor, okres Nový Jičín  
souřadnice: 49°39'20.00"N, 18°10'26.00"E, ± 300m  
fytochorion: 84a. Beskydské podhůří  
datum: 2003  
nálezc: Hlaváček; Šumberová  
pramen: Sedláčková M. (2008): Černý a červený seznam cévnatých rostlin Novojičínska. - Vlastiv. Sborn. Okresu Nový Jičín 58: 85-109.  
projekt: FLDOK  
ID: 8079773

původní jméno: *Kickxia spuria*  
lokalita: 602. Klokočov: podél cesty od severovýchodního cípu lesa po makovém poli, 260-270 m n. m., Šumberová a Hlaváček  
souřadnice: 49°39'20.00"N, 18°10'26.00"E  
fytochorion: 84a. Beskydské podhůří  
datum: s. d.  
nálezc: Kateřina Šumberová; Rudolf Hlaváček  
pramen: Grulich V. [ed.] (2003): Výsledky floristického kursu České botanické společnosti v Novém Jičíně (4.-10. července 1999). - Zpr. Čes. Bot. Společ., suppl. 2003/2: 89-174.  
projekt: FLDOK  
ID: 9611298

původní jméno: *Kickxia spuria*  
lokalita: Fryčovice, západně obce.  
nejbližší obec: Fryčovice, okres Frýdek-Místek  
souřadnice: 49°41'1.16"N, 18°13'6.87"E  
fytochorion: 84a. Beskydské podhůří  
datum: 2010-07-14  
nálezce: David Hlisenkovský; Petr Chytil  
pramen: Petr Chytil. Terénní zápisky. 2010.  
projekt: NDOP  
ID: 6954705

#### 6375b

původní jméno: orig.: *Linaria spuria*; M. Pernicová & O. Rotreklová 2019: *Kickxia spuria* subsp. *spuria*;  
lokalita: Staříč: Felder auf d. Kamenna  
nejbližší obec: Staříč, okres Frýdek-Místek  
souřadnice: 49°41'33.00"N, 18°16'18.00"E, ± 500m  
fytochorion: 84a. Beskydské podhůří  
datum: 1907-06  
nálezce: Gustav Weeber  
herbář: BRNU  
projekt: Excerpt Atlas  
poznámka: distr. phytogeogr. 84a Beskydské podhůří;  
ID: 14165052

původní jméno: orig.: *Kickxia spuria* subsp. *spuria*; O. Rotreklová & J. Danihelka 2023 (foto): !;  
lokalita: Staříč, 150 m pod (J) vysílačem na Kamenné, 250 m JJV od vodárny, několik desítek rostlin na úhoru osázeném smrčky  
nejbližší obec: Staříč, okres Frýdek-Místek  
souřadnice: 49°41'23.60"N, 18°16'10.20"E  
fytochorion: 84a. Beskydské podhůří  
datum: 2010-06-23  
nálezce: David Hlisenkovský  
herbář: FMM  
projekt: Excerpt Atlas  
ID: 14508211

původní jméno: *Kickxia spuria*  
lokalita: Staříč: lem lánů 1 km od sv. kostela v obci, sv. od PP Kamenná  
nejbližší obec: Staříč, okres Frýdek-Místek  
souřadnice: 49°41'39.51"N, 18°16'50.70"E, ± 9m  
nadmořská výška: 340 m  
fytochorion: 84a. Beskydské podhůří  
datum: 2021-07-04  
nálezce: David Hlisenkovský  
pramen: Hlisenkovský D. (2021) Terénní zápisky 2021  
projekt: ND MSP ČBS  
poznámka: 2021: pole hrachu, neherbicidováno; početnost: velmi řídké v západním poli, nižší desítky  
ID: 14115371

původní jméno: *Kickxia spuria*  
lokalita: /25/ Beskydské podhůří 84a/6375b: Staříč: jehličnany osazený úhor 250m J vrcholu Kamenné.  
nejbližší obec: Staříč, okres Frýdek-Místek  
souřadnice: 49°41'22.00"N, 18°16'14.00"E  
nadmořská výška: 370 m  
fytochorion: 84a. Beskydské podhůří  
datum: 2010-06-29  
nálezce: Hlisenkovský  
pramen: Plášek V. & Cimalová Š. [eds] (2010): Zajímavé botanické nálezy z regionu severní Moravy a Slezska IV.. - Čas. Slez. Zem. Muz., ser. A (sci. natur.) 59: 273-280.  
herbář: FMM  
projekt: FLDOK  
ID: 8327447



původní jméno: *Kickxia spuria*

lokalita: /578/ Beskydské podhůří: (84a): Staříč: vrch Kamenná.

nejbližší obec: Staříč, okres Frýdek-Místek

souřadnice: 49°41'35.00"N, 18°16'33.00"E

nadmořská výška: 385 m

fytochorion: 84a. Beskydské podhůří

datum: 1970-05-25

nálezce: Hájková

pramen: Cimalová Š. (2006): Historické a recentní rozšíření vzácných druhů polních plevelů severní a střední Moravy a Slezska. - Čas. Slez. Zem. Muz., ser. A (sci. natur.) 55: 165-192.

herbář: FMM

projekt: FLDOK

ID: 8326604

původní jméno: *Kickxia spuria*

lokalita: 96D. Frýdek-Místek: rumišťe a navážky zeminy na JZ okraji města s silnicí do Chlebovic

nejbližší obec: Frýdek-Místek, okres Frýdek-Místek

souřadnice: 49°40'28.78"N, 18°17'23.69"E, ± 2500m

nadmořská výška: 290 m

fytochorion: 84a. Beskydské podhůří

datum: 1975-07-13

nálezce: Vlastimil Tlusták

pramen: Skalický V., Hájková A., Neuschlová Š., Sedláčková M. & Švendová K. (1978): Materiály ke květeně Moravskoslezských Beskyd, Podbeskydské pahorkatiny a okrajové části Ostravské pánve. Výsledky floristického kursu ČSBS ČSAV ve Frýdku-Místku 4.-13. 7. 1975. -

projekt: FLDOK

ID: 9251818

#### 6376b

původní jméno: *Kickxia spuria*

lokalita: severně od Dobré, jižní svah

souřadnice: 49°40'45.00"N, 18°24'56.00"E

fytochorion: 84a. Beskydské podhůří

datum: 1953-07

nálezce: F. Kühn

pramen: Kühn F. (1955): Polní plevel v oblasti východně Frýdku. - Přírod. Sborn. Ostrav. Kraje, Ostrava, 16: 1-39.

projekt: ČNFD

ID: 2359097

#### 6376c

původní jméno: orig.: *Kickxia spuria*; E. Michalková 1994-11-21: *Kickxia spuria* subsp. *spuria*; O. Rotreklová 2021: *Kickxia spuria* subsp. *spuria*;

lokalita: Vyschlé řečiště potůčku s *Chaenorhinum*. Baška

nejbližší obec: Baška, okres Frýdek-Místek

souřadnice: 49°38'17.96"N, 18°22'50.86"E, ± 1000m

fytochorion: 84a. Beskydské podhůří

datum: 1911-08

nálezce: J. Krauskopf

herbář: PRC

projekt: Excerpt Atlas

ID: 14165633

#### 6378a

původní jméno: *Kickxia spuria*

lokalita: /575/ Beskydské podhůří (84a): Dolní Líšná: vrch Jahodná, pusté místo v lomu.

nejbližší obec: Dolní Líšná, okres Frýdek-Místek

souřadnice: 49°40'42.00"N, 18°41'30.00"E

fytochorion: 84a. Beskydské podhůří

datum: 1975-05-15

nálezce: Burša

pramen: Cimalová Š. (2006): Historické a recentní rozšíření vzácných druhů polních plevelů severní a střední Moravy a Slezska. - Čas. Slez. Zem. Muz., ser. A (sci. natur.) 55: 165-192.

herbář: FMM

projekt: FLDOK

ID: 8326601

**6471c**

původní jméno: orig.: *Linaria spuria*; M. Pernicová & O. Rotreklová 2019: *Kickxia spuria* subsp. *spuria*;  
lokalita: Flora moravica. Mähr.-Weisskirchen, sehr spärlich in einem Felde zwischen Ulrichowitz [= Oldřichov] und Suschitz [= Sušice]  
bei Leipnik  
nejbližší obec: Lipník nad Bečvou, okres Přerov  
souřadnice: 49°30'59.00"N, 17°33'23.00"E, ± 1000m  
fytochorion: 76a. Moravská brána vlastní  
datum: 1913-06  
náleze: F. Petrak  
herbář: BRNU  
projekt: Excerpt Atlas  
poznámka: distr. phytogeogr. 76a Moravská brána vlastní;  
ID: 14165046

**6472c**

původní jméno: orig.: *Linaria elatine*; O. Rotreklová 2021: *Kickxia spuria* subsp. *spuria*;  
lokalita: Flora moravica: Hranice n. B. Teplice, mezi květinami v záhonech pod vilou Prahou jako plevel  
nejbližší obec: Hranice, okres Přerov  
souřadnice: 49°32'3.00"N, 17°44'41.00"E, ± 200m  
fytochorion: 76a. Moravská brána vlastní  
datum: 1937-09-13  
náleze: Josef Podpěra  
herbář: BRNU  
projekt: Excerpt Atlas  
ID: 14091823

**6473b**

původní jméno: *Linaria spuria*  
lokalita: bei Itschina  
nejbližší obec: Starý Jičín-Jičina, okres Nový Jičín  
souřadnice: 49°34'17.92"N, 17°57'43.29"E, ± 1000m  
fytochorion: 76a. Moravská brána vlastní  
datum: s. d.  
náleze: Josef Sapetza  
pramen: Oborny A. (1885): Flora von Mähren und österr. Schlesien. – Brünn.  
projekt: Excerpt Atlas  
poznámka: str. 454;  
ID: 14515425

**6473d**

původní jméno: orig.: *Kickxia spuria*; M. Pernicová & O. Rotreklová 2019: *Kickxia spuria* subsp. *spuria*;  
lokalita: Flora moravica, Perná: neobdělávaný okraj kukuřičného pole, 500 m V od kaple  
nejbližší obec: Lešná, okres Vsetín  
souřadnice: 49°31'42.59"N, 17°57'6.19"E  
nadmořská výška: 395 m  
fytochorion: 76a. Moravská brána vlastní  
datum: 2008-09-27  
náleze: Petr Kocián  
herbář: BRNM  
projekt: Excerpt Atlas  
ID: 14165515

původní jméno: orig.: *Kickxia spuria*; M. Pernicová & O. Rotreklová 2019: *Kickxia spuria* subsp. *spuria*;  
lokalita: Moravská brána, Jasenice u Val. Meziříčí: pole nad potokem J od obce  
nejbližší obec: Lešná, okres Vsetín  
souřadnice: 49°31'7.03"N, 17°58'8.63"E, ± 500m  
nadmořská výška: 300 m  
fytochorion: 76a. Moravská brána vlastní  
datum: 1996-08-08  
náleze: M. Sedláčková  
herbář: BRNM  
projekt: Excerpt Atlas  
ID: 14165513

původní jméno: orig.: *Kickxia spuria*; M. Pernicová & O. Rotreklová 2019: *Kickxia spuria* subsp. *spuria*;  
lokalita: Prov. Moravská brána: non procul a pago Jasenice, ad marginem arvi meridionali pagos ad 350 m s. m.  
nejbližší obec: Lešná, okres Vsetín  
souřadnice: 49°30'56.24"N, 17°57'28.62"E, ± 400m  
nadmořská výška: 350 m  
fytochorion: 76a. Moravská brána vlastní  
datum: 1985-08-15  
náleze: M. Sedláčková  
herbář: BRNM  
projekt: Excerpt Atlas  
ID: 14165514

původní jméno: orig.: *Kickxia spuria*; O. Rotreklová 2022: *Kickxia spuria* subsp. *spuria*;  
lokalita: Flora von Mähren, Wall. Meseritsch: Felder b. Perná  
nejbližší obec: Valašské Meziříčí, okres Vsetín  
souřadnice: 49°31'38.96"N, 17°56'21.61"E, ± 1000m  
fytochorion: 76a. Moravská brána vlastní  
datum: 1938-07  
náleze: Heinrich Laus  
herbář: MMI  
projekt: Excerpt Atlas  
ID: 14451818

původní jméno: orig.: *Kickxia spuria*; O. Rotreklová & J. Danihelka 2023 (foto): !;  
lokalita: Prov. Moravská brána: non procul a pago Jasenice, situ meridionali, ad marginem arvi secundum rivum ad 350 m s. m.  
nejbližší obec: Lešná, okres Vsetín  
souřadnice: 49°30'50.17"N, 17°57'57.14"E, ± 400m  
nadmořská výška: 350 m  
fytochorion: 80b. Veřovické vrchy  
datum: 1985-09-15  
náleze: Marie Sedláčková  
herbář: FMM  
projekt: Excerpt Atlas  
ID: 14508214

původní jméno: *Kickxia spuria*  
lokalita: 6473-41  
souřadnice: 49°32'14.99"N, 17°56'14.98"E, ± 2051m  
fytochorion: 76a. Moravská brána vlastní  
datum: 2013  
náleze: Petr Kocián  
pramen: Tkáčiková J. (2013): Sítové mapování okres Vsetín mimo CHKO Beskydy  
projekt: NDOP  
ID: 11230010

#### **6474b**

původní jméno: orig.: *Kickxia spuria*; M. Pernicová & O. Rotreklová 2019: *Kickxia spuria* subsp. *spuria*;  
lokalita: Flora moravica, Štramberk, Rybské Paseky: okraj obilného pole, po sklizni, strniště, 670 m SZ od kostela sv. Kateřiny  
nejbližší obec: Štramberk, okres Nový Jičín  
souřadnice: 49°35'55.00"N, 18°5'31.60"E  
nadmořská výška: 316 m  
fytochorion: 76a. Moravská brána vlastní  
datum: 2008-09-28  
náleze: Petr Kocián  
herbář: BRNM  
projekt: Excerpt Atlas  
ID: 14165516

původní jméno: orig.: *Kickxia spuria*; M. Pernicová & O. Rotreklová 2019: !;  
lokalita: Flora moravica: Nový Jičín: jeteliniště u tamovického kostelíka nedaleko Štramberka  
nejbližší obec: Štramberk, okres Nový Jičín  
souřadnice: 49°35'38.33"N, 18°5'52.29"E, ± 100m  
nadmořská výška: 320 m  
fytochorion: 76a. Moravská brána vlastní  
datum: 1933-08-26  
náleze: František Černoch  
herbář: BRNM  
projekt: Excerpt Atlas  
ID: 14165067

původní jméno: *Kickxia spuria*  
lokalita: /563/ Moravská brána vlastní: (76a): Nový Jičín: jeteliniště u tamovického kostelíka nedaleko Štramberka.  
nejbližší obec: Nový Jičín, okres Nový Jičín  
souřadnice: 49°35'39.70"N, 18°5'46.20"E, ± 200m  
nadmořská výška: 320 m  
fytochorion: 76a. Moravská brána vlastní  
datum: 1933-08-26  
náleze: F. Černoch  
pramen: Cimalová Š. (2006): Historické a recentní rozšíření vzácných druhů polních plevelů severní a střední Moravy a Slezska. - Čas. Slez. Zem. Muz., ser. A (sci. natur.) 55: 165-192.  
herbář: BRNM  
projekt: FLDOK  
ID: 8326589

#### 6564c

původní jméno: *Linaria spuria*  
lokalita: bei Lomnitz  
nejbližší obec: Lomnice, okres Brno-venkov  
souřadnice: 49°24'16.63"N, 16°24'48.93"E, ± 1000m  
fytochorion: 68. Moravské podhůří Vysočiny  
datum: s. d.  
náleze: F. S. Pluskal  
pramen: Oborny A. (1885): Flora von Mähren und österr. Schlesien. – Brünn.  
projekt: Excerpt Atlas  
poznámka: str. 454;  
ID: 14515414

#### 6568d

původní jméno: orig.: *Linaria spuria*; M. Pernicová & O. Rotreklová 2019: *Kickxia spuria* subsp. *spuria*;  
lokalita: Bedihošť bei Proßnitz  
nejbližší obec: Bedihošť, okres Prostějov  
souřadnice: 49°26'54.00"N, 17°9'33.00"E, ± 2000m  
fytochorion: 21b. Hornomoravský úval  
datum: s. d.  
náleze: J. Uličný  
herbář: BRNU  
projekt: Excerpt Atlas  
poznámka: distr. phytogeogr. 21b Hornomoravský úval;  
ID: 14165049

#### 6571a

původní jméno: orig.: *Linaria spuria*; O. Rotreklová 2021: *Kickxia spuria* subsp. *spuria*;  
lokalita: Flora moravica. Přerov: pole mezi Radslavicemi a Tučínem  
nejbližší obec: Radslavice, okres Přerov  
souřadnice: 49°27'59.00"N, 17°30'40.00"E, ± 1000m  
fytochorion: 76a. Moravská brána vlastní  
datum: 1935-07  
náleze: J. Zapletálek  
herbář: BRNU  
projekt: Excerpt Atlas  
ID: 14091853

**6571b**

původní jméno: orig.: *Linaria spuria*; O. Rotreklová 2021: *Kickxia spuria* subsp. *spuria*;  
lokalita: Flora moravica. Přerov: in agris ad pagum Radslavice  
nejbližší obec: Radslavice, okres Přerov  
souřadnice: 49°27'55.00"N, 17°38'13.00"E, ± 500m  
fytochorion: 76a. Moravská brána vlastní  
datum: 1935-07  
náleze: J. Zapletálek  
herbář: BRNU  
projekt: Excerpt Atlas  
ID: 14091852

**6573b**

původní jméno: orig.: *Kickxia spuria*; O. Rotreklová 2021: *Kickxia spuria* subsp. *spuria*;  
lokalita: Flora moravica: distr. Vsetín. Valašské Meziříčí: rumiště na pravém břehu řeky Bečvy  
nejbližší obec: Valašské Meziříčí, okres Vsetín  
souřadnice: 49°28'4.60"N, 17°57'21.40"E, ± 200m  
fytochorion: 80a. Vsetínská kotlina  
datum: 1984-07-26  
náleze: Jiří Unar  
herbář: BRNU  
projekt: Excerpt Atlas  
ID: 14091848

původní jméno: orig.: *Kickxia spuria*; O. Rotreklová 2021: *Kickxia spuria* subsp. *spuria*;  
lokalita: Flora moravica, distr. Val. Meziříčí. Poličná, rumiště u silnice poblíž mostu přes Vset. Bečvu. S. m. 310 m  
nejbližší obec: Poličná, okres Vsetín  
souřadnice: 49°28'4.60"N, 17°57'21.40"E, ± 200m  
nadmořská výška: 310 m  
fytochorion: 80a. Vsetínská kotlina  
datum: 1983-08-10  
náleze: L. Šimčíková  
herbář: BRNU  
projekt: Excerpt Atlas  
ID: 14091840

**6664a**

původní jméno: orig.: *Kickxia spuria*; O. Rotreklová 2021: *Kickxia spuria* subsp. *spuria*;  
lokalita: Flora moravica: Tišnov. Jižně orientovaný svah nad železniční tratí z Tišnova do Žďáru (asi 2 km S od kláštera Porta coeli)  
nejbližší obec: Tišnov, okres Brno-venkov  
souřadnice: 49°22'0.00"N, 16°23'46.00"E, ± 500m  
fytochorion: 68. Moravské podhůří Vysočiny  
datum: 1991-09-08  
náleze: Jiří Unar  
herbář: BRNU  
projekt: Excerpt Atlas  
ID: 14091845

**6664b**

původní jméno: orig.: *Kickxia spuria*;  
lokalita: Moravia, distr. Brno-venkov. Železné: pole mezi silnicí a lesem asi 650 m S od kapličky ve vsi; plevel v obilí. S. m. 340 m.  
Souřadnice: 492155 N, 162710 E  
nejbližší obec: Železné, okres Brno-venkov  
souřadnice: 49°21'55.00"N, 16°27'10.00"E, ± 100m  
nadmořská výška: 340 m  
fytochorion: 68. Moravské podhůří Vysočiny  
datum: 2014-07-18  
náleze: Jiří Danihelka  
herbář: BRNU  
projekt: Excerpt Atlas  
poznámka: collection no DA14/064; distr. phytogeogr. 68 Moravské podhůří Vysočiny;  
ID: 14091771

**6664d**

původní jméno: orig.: *Kickxia spuria*; O. Rotreklová 2021: *Kickxia spuria* subsp. *spuria*;  
lokalita: Moravia. Drásov u Tišnova: 0,4 km SV od kostela; strniště po máku  
nejbližší obec: Drásov, okres Brno-venkov  
souřadnice: 49°19'39.00"N, 16°28'51.00"E  
nadmořská výška: 297 m  
fytochorion: 16. Znojensko-brněnská pahorkatina  
datum: 2005-09-02  
náleze: Z. Otýpková  
herbář: BRNU  
projekt: Excerpt Atlas  
ID: 14091813

původní jméno: orig.: *Elatinoides spuria*; O. Rotreklová 2020: *Kickxia spuria* subsp. *spuria*;  
lokalita: Drásov Moraviae  
nejbližší obec: Drásov, okres Brno-venkov  
souřadnice: 49°20'20.54"N, 16°28'25.75"E, ± 600m  
fytochorion: 68. Moravské podhůří Vysočiny  
datum: s. d.  
náleze: F. S. Pluskal  
herbář: PR  
projekt: Excerpt Atlas  
poznámka: ex herb. E. Hofmann;  
ID: 14165377

**6665c**

původní jméno: orig.: *Linaria spuria*; O. Rotreklová 2021: *Kickxia spuria* subsp. *spuria*;  
lokalita: Flora moravica: Brno: pod Zlobicí nad Kuřimí  
nejbližší obec: Kuřim, okres Brno-venkov  
souřadnice: 49°18'57.00"N, 16°30'53.00"E, ± 600m  
fytochorion: 16. Znojensko-brněnská pahorkatina  
datum: 1933-10-15  
náleze: Josef Podpěra  
herbář: BRNU  
projekt: Excerpt Atlas  
ID: 14091825

původní jméno: orig.: *Kickxia*; O. Rotreklová 2021: *Kickxia spuria* subsp. *spuria*;  
lokalita: U Brna, mezi lesem Zlobice a loučkou "u Staré dálnice", 2 rostliny na okraji slunného řepného pole. C světležlutá  
nejbližší obec: Malhostovice, okres Brno-venkov  
souřadnice: 49°19'29.96"N, 16°33'0.79"E, ± 1000m  
fytochorion: 16. Znojensko-brněnská pahorkatina  
datum: 1978-08-27  
náleze: P. Kusák  
herbář: OLM  
projekt: Excerpt Atlas  
ID: 14165598

původní jméno: orig.: *Linaria spuria*; O. Rotreklová 2020: *Kickxia spuria* subsp. *spuria*;  
lokalita: Flora moravica. Tišnov: pole při Zlobici  
nejbližší obec: Malhostovice, okres Brno-venkov  
souřadnice: 49°19'6.34"N, 16°30'5.59"E, ± 1000m  
fytochorion: 16. Znojensko-brněnská pahorkatina  
datum: 1920-08-04  
náleze: Jan Šmarda  
herbář: PR  
projekt: Excerpt Atlas  
ID: 14165370

**6667d**

původní jméno: orig.: *Linaria spuria*; O. Rotreklová 2021: *Kickxia spuria* subsp. *spuria*;  
lokalita: Radslavice: vinohrady  
nejbližší obec: Radslavice, okres Vyškov  
souřadnice: 49°18'51.25"N, 16°59'27.99"E, ± 400m  
fytochorion: 21a. Hanácká pahorkatina  
datum: 1941-09  
náleze: Veleslav Lang  
herbář: VYM  
projekt: Excerpt Atlas  
ID: 14165608

**6668a**

původní jméno: *Kickxia spuria*  
lokalita: /208b/ Hanácká pahorkatina (21a/ 6668a): Ondratice (distr. Prostějov): pole u Ondratické pískovny, cca 0,7km JV od středu obce, (hojně).  
nejbližší obec: Ondratice, okres Prostějov  
souřadnice: 49°21'25.00"N, 17°3'57.00"E  
nadmořská výška: 290 m  
fytochorion: 21a. Hanácká pahorkatina  
datum: 2011-08-11  
náleze: H. Kleinová  
pramen: Hadinec J. & Lustyk P. [eds] (2012): *Additamenta ad floram Reipublicae Bohemicae. X.* - Zpr. Čes. Bot. Společ. 47: 43-158.  
projekt: FLDOK  
ID: 8344468

původní jméno: *Kickxia spuria*  
lokalita: /208a/ Hanácká pahorkatina (21a/ 6668a): Ondratice (distr. Prostějov): pole nad travnatým úvozem, polní trať Za zmkou, cca 0,7km JJZ od středu obce, (stovky rostlin).  
nejbližší obec: Ondratice, okres Prostějov  
souřadnice: 49°21'22.00"N, 17°3'36.00"E  
nadmořská výška: 335 m  
fytochorion: 21a. Hanácká pahorkatina  
datum: 2010-07-25  
náleze: H. Kleinová  
pramen: Hadinec J. & Lustyk P. [eds] (2012): *Additamenta ad floram Reipublicae Bohemicae. X.* - Zpr. Čes. Bot. Společ. 47: 43-158.  
herbář: OLM  
projekt: FLDOK  
ID: 8344467

**6668c**

původní jméno: orig.: *Kickxia spuria*; J. Danihelka 2021: *Kickxia spuria* subsp. *spuria*;  
lokalita: Drysice (u Vyškova), okraj pole +/- u polní cesty (vedle smetiště), ca 1,5 km S obce  
nejbližší obec: Drysice, okres Vyškov  
souřadnice: 49°20'3.48"N, 17°3'38.02"E, ± 1500m  
fytochorion: 21a. Hanácká pahorkatina  
datum: 1987-08-21  
náleze: Bohumil Trávníček  
herbář: OL  
projekt: Excerpt Atlas  
poznámka: s. coll., připsáno podle písma;  
ID: 14165545

původní jméno: orig.: *Kickxia spuria*; O. Rotreklová 2021: *Kickxia spuria* subsp. *spuria*;  
lokalita: Flora Moraviae: Vyškov; Mezi Drysicemi a Pustiměří, plevel v poli  
nejbližší obec: Drysice, okres Vyškov  
souřadnice: 49°19'35.19"N, 17°2'42.71"E, ± 1000m  
nadmořská výška: 280 m  
fytochorion: 21a. Hanácká pahorkatina  
datum: 1981-07-01  
náleze: Leoš Klimeš  
herbář: OLM  
projekt: Excerpt Atlas  
ID: 14165588

původní jméno: orig.: *Kickxia spuria*; M. Pernicová & O. Rotreklová 2019: !;  
lokalita: Flora moravica, Vyškov: in agris ad Drysice  
nejbližší obec: Drysice, okres Vyškov  
souřadnice: 49°20'1.39"N, 17°3'36.71"E, ± 700m  
fytochorion: 21a. Hanácká pahorkatina  
datum: 1955-09-02  
náleze: Václav Skřivánek jun.  
herbář: BRNM  
projekt: Excerpt Atlas  
ID: 14165079

původní jméno: orig.: *Kickxia spuria*; O. Rotreklová 2021: *Kickxia spuria* subsp. *spuria*;  
lokalita: Květena Vyškovska, Vyškov: na polích ve strništi u obce Drysice  
nejbližší obec: Drysice, okres Vyškov  
souřadnice: 49°20'3.88"N, 17°3'38.40"E, ± 800m  
fytochorion: 21a. Hanácká pahorkatina  
datum: 1955-09-03  
náleze: Václav Skřivánek jun.  
herbář: VYM  
projekt: Excerpt Atlas  
ID: 14165610

původní jméno: orig.: *Kickxia spuria*; O. Rotreklová 2021: *Kickxia spuria* subsp. *spuria*;  
lokalita: Květena Vyškovska, Vyškov: na polích ve strništi u obce Radslavic  
nejbližší obec: Radslavice, okres Vyškov  
souřadnice: 49°19'16.83"N, 17°0'1.90"E, ± 1500m  
fytochorion: 71c. Drahanské podhůří  
datum: 1950-08-13  
náleze: Václav Skřivánek jun.  
herbář: VYM  
projekt: Excerpt Atlas  
ID: 14165609

původní jméno: orig.: *Kickxia spuria*; M. Pernicová & O. Rotreklová 2019: !;  
lokalita: Flora moravica, Vyškov: in agris ad pagum Radslavice  
nejbližší obec: Radslavice, okres Vyškov  
souřadnice: 49°19'14.85"N, 17°0'10.96"E, ± 600m  
fytochorion: 71c. Drahanské podhůří  
datum: 1941-09-20  
náleze: Václav Skřivánek jun.  
herbář: BRNM  
projekt: Excerpt Atlas  
ID: 14165081

původní jméno: orig.: *Kickxia spuria*; O. Rotreklová 2021: *Kickxia spuria* subsp. *spuria*;  
lokalita: Flora moravica, Vyškov: ve strništi u obce Radslavic, ca 320 m  
nejbližší obec: Radslavice, okres Vyškov  
souřadnice: 49°19'14.85"N, 17°0'10.96"E, ± 600m  
nadmořská výška: 320 m  
fytochorion: 71c. Drahanské podhůří  
datum: 1941-09-20  
náleze: Václav Skřivánek jun.  
herbář: PRC  
projekt: Excerpt Atlas  
ID: 14165640



původní jméno: *Kickxia spuria*

lokality: 21a. Hanácká pahorkatina, 6668c, Drysice (distr. Vyškov): Bílá skála, okraj pole s plevelovou vegetací sv. Caucalidion asi 1,8 km SV od kostela v obci, 49°20'32,6"N, 17°04'37,9"E, 260 m n. m.

nejbližší obec: Drysice, okres Vyškov  
souřadnice: 49°20'32.60"N, 17°4'37.90"E

nadmořská výška: 260 m

fytochorion: 21a. Hanácká pahorkatina

datum: 2017-08-01

nálezce: Jaroslav Podhorný; Josef Komárek

pramen: Lustyk P. & Doležal J. [eds] (2019): *Additamenta ad floram Reipublicae Bohemicae. XVII.* – Zprávy Čes. Bot. Společ. 54: 47–148.

projekt: Florlit

poznámka: str. 105; desítky rostlin; uvedeno jako průvodní druh u druhu *Kickxia elatine*

ID: 13960138

#### 6669b

původní jméno: *Linaria spuria*

lokality: bei Kojetein

nejbližší obec: Kojetín, okres Přerov

souřadnice: 49°21'6.46"N, 17°18'7.44"E, ± 3000m

fytochorion: 21b. Hornomoravský úval

datum: s. d.

nálezce: Ludwig Schlögel

pramen: Oborny A. (1885): *Flora von Mähren und österr. Schlesien.* – Brünn.

projekt: Excerpt Atlas

poznámka: str. 454;

ID: 14515423

#### 6669d

původní jméno: orig.: *Kickxia spuria*; O. Rotreklová 2021: *Kickxia spuria* subsp. *spuria*;

lokality: Kojetín na Hané, plevel na polích mezi Kojetínem a Měrovicemi

nejbližší obec: Kojetín, okres Přerov

souřadnice: 49°20'53.79"N, 17°16'9.13"E, ± 1000m

fytochorion: 21b. Hornomoravský úval

datum: 1967-08-28

nálezce: Ludmila Reitmayerová

herbář: OLM

projekt: Excerpt Atlas

ID: 14165587

#### 6671c

původní jméno: orig.: *Antirrhinum spurium*; O. Rotreklová 2020: *Kickxia spuria* subsp. *spuria*;

lokality: Mähren. Holischau

nejbližší obec: Holešov, okres Kroměříž

souřadnice: 49°19'59.92"N, 17°34'41.95"E, ± 3000m

fytochorion: 21b. Hornomoravský úval

datum: s. d.

nálezce: J. Peterstein

herbář: PR

projekt: Excerpt Atlas

ID: 14165421

#### 6671d

původní jméno: orig.: *Kickxia spuria*; O. Rotreklová 2021: *Kickxia spuria* subsp. *spuria*;

lokality: Flora moravica: Host. vrchy: Přílepy, u zeměd. družstva, 0,5 km JJV od kaple, 280 m n. m.

nejbližší obec: Přílepy, okres Kroměříž

souřadnice: 49°19'3.00"N, 17°36'41.00"E, ± 150m

nadmořská výška: 280 m

fytochorion: 21a. Hanácká pahorkatina

datum: 2000-07-09

nálezce: Z. Otýpková

herbář: BRNU

projekt: Excerpt Atlas

ID: 14091817

původní jméno: orig.: *Linaria*; M. Pernicová & O. Rotreklová 2019: *Kickxia spuria*;  
lokalita: Holešov, pag. Dobrotice, NW, in agro  
nejbližší obec: Holešov, okres Kroměříž  
souřadnice: 49°20'47.82"N, 17°35'56.86"E, ± 300m  
nadmořská výška: 300 m  
fytochorion: 21a. Hanácká pahorkatina  
datum: 1961-08-19  
náleze: V. Pospíšil  
herbář: BRNM  
projekt: Excerpt Atlas  
ID: 14165075

původní jméno: orig.: *Kickxia spuria*; O. Rotreklová 2021: *Kickxia spuria* subsp. *spuria*;  
lokalita: Holešov, Dobrotice, okraj lesa, olší; A1 V5 T3-4 S4 H1pí P1  
nejbližší obec: Holešov-Dobrotice, okres Kroměříž  
souřadnice: 49°20'31.59"N, 17°37'4.33"E, ± 700m  
fytochorion: 76a. Moravská brána vlastní  
datum: 1952  
náleze: Čestmír Deyl  
herbář: OLM  
projekt: Excerpt Atlas  
ID: 14165603

#### 6672a

původní jméno: orig.: *Linaria spuria*; E. Michalková 1994-11-21: *Kickxia spuria* subsp. *spuria*; O. Rotreklová 2021: *Kickxia spuria* subsp. *spuria*;  
lokalita: Flora moravská. Z Rusavy od p. Dan. Slobody  
nejbližší obec: Rusava, okres Kroměříž  
souřadnice: 49°21'4.27"N, 17°41'47.42"E, ± 1500m  
fytochorion: 76a. Moravská brána vlastní  
datum: s. d.  
náleze: Daniel Sloboda  
herbář: PRC  
projekt: Excerpt Atlas  
poznámka: herb. J. Úlehla;  
ID: 14165646

#### 6673b

původní jméno: orig.: *Linaria spuria*; O. Rotreklová 2021: *Kickxia spuria* subsp. *spuria*;  
lokalita: E flora Moraviae orientalis. Vsetín. Inter segetes in agris ad Lásky. (Ohýřov)  
nejbližší obec: Vsetín, okres Vsetín  
souřadnice: 49°21'4.00"N, 17°58'45.00"E, ± 400m  
fytochorion: 80a. Vsetínská kotlina  
datum: 1883-09-15  
náleze: J. Bubela  
herbář: BRNU  
projekt: Excerpt Atlas  
poznámka: distr. phytogeogr. 80a Vsetínská kotlina;  
ID: 14091783

původní jméno: orig.: *Linaria spuria*; O. Rotreklová 2020: *Kickxia spuria* subsp. *spuria*;  
lokalita: E flora Moraviae orientalis. Vsetín. Inter segetes in agris ad Lásky (Ohýřov)  
nejbližší obec: Vsetín, okres Vsetín  
souřadnice: 49°21'14.69"N, 17°58'36.92"E, ± 300m  
fytochorion: 80a. Vsetínská kotlina  
datum: 1883-09-15  
náleze: J. Bubela  
herbář: PR  
projekt: Excerpt Atlas  
ID: 14165403

původní jméno: orig.: *Linaria spuria*; E. Michalková 1994-11-21: *Kickxia spuria* subsp. *spuria*; O. Rotreklová 2021: *Kickxia spuria* subsp. *spuria*;  
lokalita: E flora Moraviae orientalis. Vsetín. Inter segetes in agris ad Lásky (Ohýřov)  
nejbližší obec: Vsetín, okres Vsetín  
souřadnice: 49°21'14.69"N, 17°58'36.92"E, ± 300m  
fytochorion: 80a. Vsetínská kotlina  
datum: 1883-09-15  
náleze: J. Bubela  
herbář: PRC  
projekt: Excerpt Atlas  
ID: 14165660

#### 6673d

původní jméno: orig.: *Linaria spuria*; M. Pernicová & O. Rotreklová 2019: *Kickxia spuria*;  
lokalita: Moravia, Vsetín: nad Potůčky, na stráni hojný  
nejbližší obec: Vsetín, okres Vsetín  
souřadnice: 49°20'3.89"N, 17°57'40.96"E, ± 100m  
fytochorion: 80a. Vsetínská kotlina  
datum: 1952-09-28  
náleze: V. Pospíšil  
herbář: BRNM  
projekt: Excerpt Atlas  
poznámka: V. Pospíšil no 9135;  
ID: 14165106

původní jméno: orig.: *Linaria spuria*; J. Danihelka 2021: *Kickxia spuria* subsp. *spuria*;  
lokalita: Morava, Vsetín: již. svah nad Potůčky na strništi hojný  
nejbližší obec: Potůčky, okres Vsetín  
souřadnice: 49°20'25.35"N, 17°58'9.85"E, ± 1000m  
fytochorion: 80a. Vsetínská kotlina  
datum: 1951-09-28  
náleze: Valentin Pospíšil  
herbář: OP  
projekt: Excerpt Atlas  
poznámka: V. Pospíšil no 9135;  
ID: 14267023

#### 6674c

původní jméno: orig.: *Linaria spuria*; M. Pernicová & O. Rotreklová 2019: *Kickxia spuria*;  
lokalita: Moravia, Vsetín: nad silnicí k Ústí, plevel na polích  
nejbližší obec: Ústí, okres Vsetín  
souřadnice: 49°18'52.05"N, 18°0'16.96"E, ± 450m  
fytochorion: 80a. Vsetínská kotlina  
datum: 1948-08-03  
náleze: V. Pospíšil  
herbář: BRNM  
projekt: Excerpt Atlas  
poznámka: V. Pospíšil no 6044;  
ID: 14165105

původní jméno: orig.: *Linaria spuria*; O. Rotreklová 2021: *Kickxia spuria* subsp. *spuria*;  
lokalita: Moravské Karpaty. Okres Vsetín. Hovězí, na polích u Bečvy  
nejbližší obec: Hovězí, okres Vsetín  
souřadnice: 49°18'21.03"N, 18°4'20.88"E, ± 700m  
fytochorion: 80a. Vsetínská kotlina  
datum: 1924-09-10  
náleze: Gustav Řičan  
herbář: OLM  
projekt: Excerpt Atlas  
ID: 14165585

původní jméno: orig.: *Linaria spuria*; E. Michalková 1994-11-21: *Kickxia spuria* subsp. *spuria*; O. Rotreklová 2021: *Kickxia spuria* subsp. *spuria*;  
lokalita: Flora moravica. Vsetín; inter segetes  
nejbližší obec: Vsetín, okres Vsetín  
souřadnice: 49°19'24.58"N, 17°59'57.19"E, ± 4000m  
fytochorion: 80a. Vsetínská kotlina  
datum: 1882-07-19  
náleze: J. Bubela  
herbář: PRC  
projekt: Excerpt Atlas  
poznámka: herb. A. Oborny;  
ID: 14165643

původní jméno: orig.: *Linaria spuria*; O. Rotreklová 2020: *Kickxia spuria* subsp. *spuria*;  
lokalita: Flora moravská. Na rolích, písčínách, u cest, u Bečvy u Vsetína a Bzence, hojná  
nejbližší obec: Vsetín, okres Vsetín  
souřadnice: 49°20'4.40"N, 18°0'20.59"E, ± 1400m  
fytochorion: 80a. Vsetínská kotlina  
datum: 1879-08  
náleze: J. Bubela  
herbář: PR  
projekt: Excerpt Atlas  
poznámka: ex herb. K. Vandas; souřadnice ke Vsetínu;  
ID: 14165397

původní jméno: orig.: *Linaria spuria*; E. Michalková 1994-11-21: *Kickxia spuria* subsp. *spuria*; O. Rotreklová 2021: *Kickxia spuria* subsp. *spuria*;  
lokalita: Flora moravica. Vsetín. Na rolích  
nejbližší obec: Vsetín, okres Vsetín  
souřadnice: 49°19'24.58"N, 17°59'57.19"E, ± 4000m  
fytochorion: 80a. Vsetínská kotlina  
datum: 1879-08  
náleze: J. Bubela  
herbář: PRC  
projekt: Excerpt Atlas  
poznámka: herb. A. Oborny;  
ID: 14165642

původní jméno: orig.: *Linaria spuria*; E. Michalková 1994-11-21: *Kickxia spuria* subsp. *spuria*; O. Rotreklová 2021: *Kickxia spuria* subsp. *spuria*;  
lokalita: Na Vsetíně  
nejbližší obec: Vsetín, okres Vsetín  
souřadnice: 49°19'24.58"N, 17°59'57.19"E, ± 4000m  
fytochorion: 80a. Vsetínská kotlina  
datum: 1878-09  
náleze: J. Úlehla  
herbář: PRC  
projekt: Excerpt Atlas  
poznámka: herb. J. Úlehla;  
ID: 14165635

původní jméno: orig.: *Linaria spuria*; J. Danihelka 2021: *Kickxia spuria* subsp. *spuria*;  
lokalita: Morava, Vsetín: nad silnicí k Ústí  
nejbližší obec: Ústí, okres Vsetín  
souřadnice: 49°19'15.32"N, 18°0'21.60"E, ± 600m  
fytochorion: 80a. Vsetínská kotlina  
datum: 1948-08-03  
náleze: Valentin Pospíšil  
herbář: OP  
projekt: Excerpt Atlas  
poznámka: V. Pospíšil no 6044;  
ID: 14267038

původní jméno: orig.: *Linaria spuria*; J. Danihelka 2021: *Kickxia spuria* subsp. *spuria*;  
lokalita: Hovězí nad Lány  
nejbližší obec: Hovězí, okres Vsetín  
souřadnice: 49°18'14.73"N, 18°4'20.90"E, ± 2000m  
fytochorion: 80a. Vsetínská kotlina  
datum: 1919-09-03  
náleze: Gustav Adolf Říčan  
herbář: GM  
projekt: Excerpt Atlas  
ID: 14267012

#### 6674d

původní jméno: orig.: *Linaria spuria*; O. Rotreklová 2021: *Kickxia spuria* subsp. *spuria*;  
lokalita: Moravské Karpaty. Vsetínské hory. Hovězí, pole u Škradného  
nejbližší obec: Hovězí, okres Vsetín  
souřadnice: 49°18'31.00"N, 18°5'11.00"E, ± 400m  
nadmořská výška: 400 m  
fytochorion: 80a. Vsetínská kotlina  
datum: 1925-07  
náleze: G. Říčan  
herbář: BRNU  
projekt: Excerpt Atlas  
ID: 14091832

původní jméno: orig.: *Linaria spuria*; O. Rotreklová 2021: *Kickxia spuria* subsp. *spuria*;  
lokalita: Moravia O., distr. Vsetín. Pagus Hovězí, u Škradného  
nejbližší obec: Hovězí, okres Vsetín  
souřadnice: 49°18'33.00"N, 18°5'12.00"E, ± 400m  
fytochorion: 80a. Vsetínská kotlina  
datum: 1919-09-03  
náleze: G. Říčan  
herbář: BRNU  
projekt: Excerpt Atlas  
ID: 14091833

původní jméno: orig.: *Linaria spuria*; O. Rotreklová 2020: *Kickxia spuria* subsp. *spuria*;  
lokalita: Moravské Karpaty. Hovězí, na polích u Škradného  
nejbližší obec: Hovězí, okres Vsetín  
souřadnice: 49°18'33.55"N, 18°5'5.61"E, ± 400m  
fytochorion: 80a. Vsetínská kotlina  
datum: 1925-08-30  
náleze: Gustav Říčan  
herbář: PR  
projekt: Excerpt Atlas  
ID: 14165326

původní jméno: orig.: *Linaria spuria*; O. Rotreklová 2021: *Kickxia spuria* subsp. *spuria*;  
lokalita: Moravia: Vsetín, Hovězí, pole pod Škaredým [recte: Škradným]  
nejbližší obec: Hovězí, okres Vsetín  
souřadnice: 49°18'33.55"N, 18°5'5.61"E, ± 400m  
fytochorion: 80a. Vsetínská kotlina  
datum: 1924-09-15  
náleze: Gustav Říčan  
herbář: OLM  
projekt: Excerpt Atlas  
ID: 14165586

původní jméno: orig.: *Linaria spuria*; M. Pernicová & O. Rotreklová 2019: *Kickxia spuria*;  
lokalita: Moravské Karpaty, okres Vsetín, Hovězí, Škradný  
nejbližší obec: Huslenky, okres Vsetín  
souřadnice: 49°18'33.55"N, 18°5'5.61"E, ± 400m  
fytochorion: 80a. Vsetínská kotlina  
datum: s. d.  
náleze: Gustav Říčan  
herbář: BRNM  
projekt: Excerpt Atlas  
ID: 14165109

původní jméno: orig.: *Linaria spuria*; J. Danihelka 2021: *Kickxia spuria* subsp. *spuria*;  
lokalita: Hovězí, Škradný  
nejbližší obec: Huslenky, okres Vsetín  
souřadnice: 49°18'30.02"N, 18°5'2.25"E, ± 600m  
fytochorion: 80a. Vsetínská kotlina  
datum: s. d.  
náleze: Gustav Adolf Říčan  
herbář: GM  
projekt: Excerpt Atlas  
ID: 14267014

#### 6765a

původní jméno: orig.: *Kickxia spuria*; J. Danihelka & O. Rotreklová (2006): !; O. Rotreklová 2021: *Kickxia spuria* subsp. *spuria*;  
lokalita: Moravia, Bobravská vrchovina, distr. Brno. Lelekovice: pole ca 0,9 km ZJZ od kostela ve středě vsi; ve strništi. S. m. 320 m  
nejbližší obec: Lelekovice, okres Brno-venkov  
souřadnice: 49°17'21.00"N, 16°34'7.00"E, ± 300m  
nadmořská výška: 320 m  
fytochorion: 16. Znojensko-brněnská pahorkatina  
datum: 2006-09-22  
náleze: Jiří Danihelka; Olga Rotreklová  
herbář: BRNU  
projekt: Excerpt Atlas  
poznámka: collection no DA06/123; 2 sheets (see BRNU 605718-a);  
ID: 14091788

původní jméno: orig.: *Kickxia spuria*; O. Rotreklová 2021: *Kickxia spuria* subsp. *spuria*;  
lokalita: Skládku u Ivanovic, jílovitá navážka, okr. Brno-venkov  
nejbližší obec: Brno-Brněnské Ivanovice, okres Brno-město  
souřadnice: 49°15'52.00"N, 16°34'20.00"E, ± 500m  
fytochorion: 16. Znojensko-brněnská pahorkatina  
datum: 1969-10-20  
náleze: František Grüll  
herbář: BRNU  
projekt: Excerpt Atlas  
ID: 14091799

původní jméno: orig.: *Linaria spuria*; M. Pernicová & O. Rotreklová 2019: *Kickxia spuria* subsp. *spuria*;  
lokalita: Bei Lellekowitz [= Lelekovice] am Ausgang zum Babylon, auf einem Felde, circa 340 meter  
nejbližší obec: Lelekovice, okres Brno-venkov  
souřadnice: 49°17'51.00"N, 16°34'37.00"E, ± 200m  
nadmořská výška: 340 m  
fytochorion: 68. Moravské podhůří Vysočiny  
datum: 1889-08  
náleze: Gustav Niessl von Mayendorf  
herbář: BRNU  
projekt: Excerpt Atlas  
poznámka: distr. phytogeogr. 68 Moravské podhůří Vysočiny;  
ID: 14165045

původní jméno: orig.: *Kickxia spuria*; M. Pernicová & O. Rotreklová 2019: !;  
lokalita: Květena Moravy, střední Morava, okolí Brna: na úhoru 1 km jižně České, půda hlinito-písčité, sklon J  
nejbližší obec: Česká, okres Brno-venkov  
souřadnice: 49°16'20.58"N, 16°34'10.37"E, ± 200m  
nadmořská výška: 300 m  
fytochorion: 16. Znojensko-brněnská pahorkatina  
datum: 1942-08-11  
náleze: Jiří Saul  
herbář: BRNM  
projekt: Excerpt Atlas  
ID: 14165071

původní jméno: *Kickxia spuria*  
lokalita: Brno-Řečkovice: 6765-A-D-d\_Brno-město  
nejbližší obec: Brno-Řečkovice, okres Brno-město  
souřadnice: 49°15'21.24"N, 16°34'16.36"E, ± 1030m  
fytochorion: 16. Znojemsko-brněnská pahorkatina  
datum: 2011  
náleze: Eva Hettenbergerová  
projekt: Květena Brna  
ID: 14377345

#### 6765c

původní jméno: orig.: *Linaria spuria*; J. Danihelka 2021: *Kickxia spuria* subsp. *spuria*;  
lokalita: Flora moravica, Mniší hora u Brna  
nejbližší obec: Brno-Bystrc, okres Brno-město  
souřadnice: 49°14'16.69"N, 16°32'16.54"E, ± 500m  
fytochorion: 16. Znojemsko-brněnská pahorkatina  
datum: 1929-09-28  
náleze: Josef Jedlička  
herbář: GM  
projekt: Excerpt Atlas  
ID: 14266999

#### 6765d

původní jméno: orig.: *Kickxia spuria*; O. Rotreklová 2021: *Kickxia spuria* subsp. *spuria*;  
lokalita: Flora moravica, distr. Brno. Brno-Královo Pole. Na navážce skrývky asi 350 m západně od Třídy generála Píky a 25 m jižně od ulice Porgesovy  
nejbližší obec: Královo Pole, okres Brno-město  
souřadnice: 49°13'13.00"N, 16°36'55.00"E, ± 300m  
fytochorion: 16. Znojemsko-brněnská pahorkatina  
datum: 2010-10-08  
náleze: Jiří Unar  
herbář: BRNU  
projekt: Excerpt Atlas  
poznámka: 2 sheets (see BRNU 621888); distr. phytoegogr. 16 Znojemsko-brněnská pahorkatina;  
ID: 14091844

původní jméno: orig.: *Kickxia spuria*; O. Rotreklová 2021: *Kickxia spuria* subsp. *spuria*;  
lokalita: Flora moravica, distr. Brno. Brno-Královo Pole. Na navážce skrývky asi 350 m západně od Třídy generála Píky a asi 25 m jižně od ulice Porgesova  
nejbližší obec: Královo Pole, okres Brno-město  
souřadnice: 49°13'13.00"N, 16°36'55.00"E, ± 300m  
fytochorion: 16. Znojemsko-brněnská pahorkatina  
datum: 2010-09-10  
náleze: Jiří Unar  
herbář: BRNU  
projekt: Excerpt Atlas  
poznámka: distr. phytoegogr. 16 Znojemsko-brněnská pahorkatina; 2 sheets (see BRNU 621892);  
ID: 14091847

původní jméno: orig.: *Kickxia spuria*; O. Rotreklová 2021: *Kickxia spuria* subsp. *spuria*;  
lokalita: Rumiště u sídliště ve Fučíkově čtv. směrem k ul. Lesnické, okr. Brno  
nejbližší obec: Brno-Černá Pole, okres Brno-město  
souřadnice: 49°13'4.00"N, 16°37'31.00"E, ± 250m  
fytochorion: 16. Znojemsko-brněnská pahorkatina  
datum: 1970-08  
náleze: František Grüll  
herbář: BRNU  
projekt: Excerpt Atlas  
ID: 14091798

původní jméno: orig.: *Kickxia spuria*; O. Rotreklová 2021: *Kickxia spuria* subsp. *spuria*;  
lokalita: rumiště za školou na Fügnerově v Černých Polích. (Brno.)  
nejbližší obec: Brno-Černá Pole, okres Brno-město  
souřadnice: 49°13'16.00"N, 16°37'23.00"E, ± 100m  
fytochorion: 16. Znojemsko-brněnská pahorkatina  
datum: 1963-08-05  
náleze: František Grüll  
herbář: BRNU  
projekt: Excerpt Atlas  
poznámka: distr. phytogeogr. 16 Znojemsko-brněnská pahorkatina;  
ID: 14091797

původní jméno: orig.: *Linaria spuria*; M. Pernicová & O. Rotreklová 2019: *Kickxia spuria* subsp. *spuria*;  
lokalita: Moravia centralis: in agris incultis "Černá pole" ad urbem Brno, ca 300 m s. m.  
nejbližší obec: Brno-Černá Pole, okres Brno-město  
souřadnice: 49°12'6.00"N, 16°38'59.00"E, ± 800m  
nadmořská výška: 300 m  
fytochorion: 20b. Hustopečská pahorkatina  
datum: 1924-09  
náleze: František Veselý  
herbář: BRNU  
projekt: Excerpt Atlas  
poznámka: distr. phytogeogr. 16 Znojemsko-brněnská pahorkatina; Flora Exs. Reipubl. Bohem. Sloven. 64. *Linaria spuria*;  
ID: 14165051

původní jméno: orig.: *Linaria spuria*; M. Pernicová & O. Rotreklová 2019: *Kickxia spuria* subsp. *spuria*;  
lokalita: Na "Černých polích" u Brna  
nejbližší obec: Brno-Černá Pole, okres Brno-město  
souřadnice: 49°13'2.00"N, 16°37'16.00"E, ± 500m  
fytochorion: 16. Znojemsko-brněnská pahorkatina  
datum: 1910-08-10  
náleze: František Veselý  
herbář: BRNU  
projekt: Excerpt Atlas  
poznámka: distr. phytogeogr. 16 Znojemsko-brněnská pahorkatina;  
ID: 14165050

původní jméno: orig.: *Kickxia spuria*; M. Pernicová & O. Rotreklová 2019: !;  
lokalita: Rumiště u sídliště ve Fučíkově čtvrti směrem k ul. Lesnické, okr. Brno  
nejbližší obec: Brno, okres Brno-město  
souřadnice: 49°13'3.96"N, 16°37'31.12"E, ± 250m  
fytochorion: 16. Znojemsko-brněnská pahorkatina  
datum: 1970-08  
náleze: František Grüll  
herbář: BRNM  
projekt: Excerpt Atlas  
ID: 14165069

původní jméno: orig.: *Linaria spuria*; M. Pernicová & O. Rotreklová 2019: *Kickxia spuria* subsp. *spuria*;  
lokalita: Moravia centralis: in agris incultis Černá pole ad urbem Brno, ca 300 m s. m.  
nejbližší obec: Brno, okres Brno-město  
souřadnice: 49°13'6.26"N, 16°37'13.53"E, ± 800m  
nadmořská výška: 300 m  
fytochorion: 16. Znojemsko-brněnská pahorkatina  
datum: 1924-09  
náleze: F. Veselý  
herbář: MZ  
projekt: Excerpt Atlas  
poznámka: Flora exsiccata Reipublicae bohemicae slovenicae no 64. *Linaria spuria*;  
ID: 14165290



původní jméno: orig.: *Linaria spuria*; O. Rotreklová 2021: *Kickxia spuria* subsp. *spuria*;  
lokalita: Moravia centralis: in agris incultis "Černá pole" ad urbem Brno, ca 300 m s. m.  
nejbližší obec: Brno, okres Brno-město  
souřadnice: 49°13'6.26"N, 16°37'13.53"E, ± 800m  
nadmořská výška: 300 m  
fytochorion: 16. Znojemsko-brněnská pahorkatina  
datum: 1924-09  
náleze: F. Veselý  
herbář: OLM  
projekt: Excerpt Atlas  
poznámka: Flora exsiccata Reipublicae bohemicae slovenicae no 64. *Linaria spuria*;  
ID: 14165591

původní jméno: orig.: *Linaria spuria*; E. Michalková 1994-11-21: *Kickxia spuria* subsp. *spuria*; O. Rotreklová 2021: *Kickxia spuria* subsp. *spuria*;  
lokalita: Moravia centralis: in agris incultis "Černá pole" ad urbem Brno, ca 300 m s. m.  
nejbližší obec: Brno, okres Brno-město  
souřadnice: 49°13'6.26"N, 16°37'13.53"E, ± 800m  
nadmořská výška: 300 m  
fytochorion: 16. Znojemsko-brněnská pahorkatina  
datum: 1924-09  
náleze: F. Veselý  
herbář: PRC  
projekt: Excerpt Atlas  
poznámka: Flora exsiccata Reipublicae bohemicae slovenicae no 64. *Linaria spuria*;  
ID: 14165630

původní jméno: orig.: *Linaria spuria*; M. Pernicová & O. Rotreklová 2019: *Kickxia spuria*;  
lokalita: Mähren: Äcker, Brachen, Gartenland; Schwarze Felder b. Brünn [= Brno-Černá Pole]  
nejbližší obec: Brno-Černá Pole, okres Brno-město  
souřadnice: 49°12'41.91"N, 16°37'10.98"E, ± 1000m  
fytochorion: 16. Znojemsko-brněnská pahorkatina  
datum: 1909-09-13  
náleze: F. Teuber  
herbář: BRNM  
projekt: Excerpt Atlas  
ID: 14165113

původní jméno: orig.: *Linaria spuria*; M. Pernicová & O. Rotreklová 2019: *Kickxia spuria*;  
lokalita: Felder bei Obran [= Obřany], Brünn [= Brno]  
nejbližší obec: Brno-Obřany, okres Brno-město  
souřadnice: 49°14'5.75"N, 16°38'44.64"E, ± 500m  
fytochorion: 16. Znojemsko-brněnská pahorkatina  
datum: 1907-10-21  
náleze: s. coll.  
herbář: BRNM  
projekt: Excerpt Atlas  
ID: 14165110

původní jméno: orig.: *Linaria spuria*; M. Pernicová & O. Rotreklová 2019: *Kickxia spuria*;  
lokalita: Karthaus bei Brünn [= Brno-Královo Pole]  
nejbližší obec: Brno, okres Brno-město  
souřadnice: 49°13'37.07"N, 16°35'56.11"E, ± 300m  
fytochorion: 16. Znojemsko-brněnská pahorkatina  
datum: 1899-10  
náleze: K. Stohandl  
herbář: BRNM  
projekt: Excerpt Atlas  
ID: 14165122

původní jméno: orig.: *Linaria spuria*; M. Pernicová & O. Rotreklová 2019: *Kickxia spuria*;  
lokalita: Mähren: Obrzan [= Obřany] bei Brünn  
nejbližší obec: Brno-Obřany, okres Brno-město  
souřadnice: 49°13'49.78"N, 16°38'42.09"E, ± 1000m  
fytochorion: 16. Znojensko-brněnská pahorkatina  
datum: 1883-08  
náleze: A. Wildt  
herbář: BRNM  
projekt: Excerpt Atlas  
ID: 14165115

původní jméno: orig.: *Linaria spuria*; E. Michalková 1994-11-21: *Kickxia spuria* subsp. *spuria*; O. Rotreklová 2021: *Kickxia spuria* subsp. *spuria*;  
lokalita: Königswiese b. Brünn  
nejbližší obec: Brno-Komárov, okres Brno-město  
souřadnice: 49°12'53.88"N, 16°36'24.76"E, ± 1500m  
fytochorion: 16. Znojensko-brněnská pahorkatina  
datum: 1868  
náleze: A. Oborny  
herbář: PRC  
projekt: Excerpt Atlas  
poznámka: herb. A. Oborny;  
ID: 14165641

původní jméno: orig.: *Linaria spuria*; J. Danihelka 2021: *Kickxia spuria* subsp. *spuria*;  
lokalita: Moravia centralis: in agris incultis "Černá pole" ad urbem Brno, ca 300 m s. m.  
nejbližší obec: Brno, okres Brno-město  
souřadnice: 49°12'30.71"N, 16°37'6.63"E, ± 800m  
fytochorion: 16. Znojensko-brněnská pahorkatina  
datum: 1924-09  
náleze: F. Veselý  
herbář: GM  
projekt: Excerpt Atlas  
poznámka: Flora Exs. Reipubl. Bohem. Sloven. no 64. *Linaria spuria*;  
ID: 14266998

původní jméno: *Linaria spuria*  
lokalita: am Fusse des Hadiberges bei Obřan  
nejbližší obec: Brno-Obřany, okres Brno-město  
souřadnice: 49°13'22.16"N, 16°39'8.59"E, ± 1000m  
fytochorion: 20b. Hustopečská pahorkatina  
datum: s. d.  
náleze: Rudolf Uechtritz  
pramen: Oborny A. (1885): Flora von Mähren und österr. Schlesien. – Brünn.  
projekt: Excerpt Atlas  
poznámka: str. 454;  
ID: 14515413

#### **6766c**

původní jméno: orig.: *Kickxia spuria*; O. Rotreklová 2021: *Kickxia spuria* subsp. *spuria*;  
lokalita: Flora moravica. Distr. Brno, Brno-Líšeň, mezi hřbitovem a Starými zámky na poli roztroušeně. S. m. ca 280 m  
nejbližší obec: Brno, okres Brno-město  
souřadnice: 49°13'7.00"N, 16°42'26.00"E, ± 250m  
nadmořská výška: 280 m  
fytochorion: 71c. Dražanské podhůří  
datum: 1980-09-28  
náleze: František Dvořák  
herbář: BRNU  
projekt: Excerpt Atlas  
ID: 14091790

původní jméno: orig.: *Linaria spuria*; M. Pernicová & O. Rotreklová 2019: *Kickxia spuria*;  
lokalita: Staré Zámky u Líšně  
nejbližší obec: Brno, okres Brno-město  
souřadnice: 49°12'55.04"N, 16°42'14.18"E, ± 250m  
fytochorion: 71c. Drahanské podhůří  
datum: 1949-09-12  
náleze: Jan Šmarda  
herbář: BRNM  
projekt: Excerpt Atlas  
ID: 14165103

původní jméno: *Kickxia spuria*  
lokalita: 71c. Drahanské podhůří, 6766c, Brno-Líšeň: strniště na místě bývalého hradiště Staré Zámky na ostrožně na pravém břehu  
Řičky 1,9 km SV od kostela, 49°12'58,4"N, 16°42'55"E, 315 m n. m.  
nejbližší obec: Brno-Líšeň, okres Brno-město  
souřadnice: 49°12'58.40"N, 16°42'55.00"E  
fytochorion: 71c. Drahanské podhůří  
datum: 2015-10-28  
náleze: P. Dřevojan  
pramen: Hadinec J. & Lustyk P. [eds] (2016): *Additamenta ad floram Reipublicae Bohemicae. XIV. – Zprávy Čes. Bot. Společ. 51: 29–170.*  
herbář: BRNU  
projekt: Florlit  
poznámka: str. 102; několik desítek rostlin  
ID: 13922317

#### 6766d

původní jméno: orig.: *Kickxia spuria*;  
lokalita: Moravia, distr. Brno-venkov. Pozořice: u zahrad v SV části obce, 1,2 km SV od kostela v obci; 365 m s. m. Zem. souř.: 491259 N & 164759 E  
nejbližší obec: Pozořice, okres Brno-venkov  
souřadnice: 49°12'59.00"N, 16°47'59.00"E  
nadmořská výška: 365 m  
fytochorion: 71c. Drahanské podhůří  
datum: 2017-07-03  
náleze: Kristina Brtníková  
herbář: BRNU  
projekt: Excerpt Atlas  
poznámka: collection no KB2017/018; distr. phytogeogr. 71c Drahanské podhůří;  
ID: 14091768

původní jméno: orig.: *Kickxia spuria*;  
lokalita: Moravia, distr. Brno-venkov. Pozořice: okraj pole u naučné stezky Vildenberk 1,5 km SV od kostela v obci; 383 m s. m. Zem. souř.: 491309 N & 164804 E  
nejbližší obec: Pozořice, okres Brno-venkov  
souřadnice: 49°13'9.00"N, 16°48'4.00"E  
nadmořská výška: 383 m  
fytochorion: 71c. Drahanské podhůří  
datum: 2017-07-17  
náleze: Kristina Brtníková  
herbář: BRNU  
projekt: Excerpt Atlas  
poznámka: collection no KB2017/036; distr. phytogeogr. 71c Drahanské podhůří;  
ID: 14091769

původní jméno: orig.: *Linaria spuria*; M. Pernicová & O. Rotreklová 2019: *Kickxia spuria*;  
lokalita: Flora moravica. Velatice – Sívce  
nejbližší obec: Velatice, okres Brno-venkov  
souřadnice: 49°12'4.27"N, 16°46'7.42"E, ± 700m  
fytochorion: 20b. Hustopečská pahorkatina  
datum: 1910-09-25  
náleze: F. Skýva  
herbář: BRNM  
projekt: Excerpt Atlas  
ID: 14165120

původní jméno: *Kickxia spuria*

lokalita: 71c. Drahanské podhůří, 6766d, Pozořice (distr. Brno-venkov): u zahrad v severovýchodní části obce, 1,2 km SV od kostela v obci, 49°12'59"N, 16°48'03"E, 360 m n. m.

nejbližší obec: Pozořice, okres Brno-venkov

souřadnice: 49°12'59.00"N, 16°48'3.00"E

nadmořská výška: 360 m

fytochorion: 71c. Drahanské podhůří

datum: 2017-07-03

nálezce: Kristina Brtníková

pramen: Lustyk P. & Doležal J. [eds] (2020): *Additamenta ad floram Reipublicae Bohemicae. XVIII.* – Zprávy Čes. Bot. Společ. 55: 27–138.

herbář: BRNU

projekt: Florlit

poznámka: str. 83

ID: 14129884

původní jméno: *Kickxia spuria*

lokalita: 71c. Drahanské podhůří, 6766d, Pozořice (distr. Brno-venkov): okraj pole u naučné stezky Vildenberk 1,5 km SV od kostela v obci, 49°13'10"N, 16°48'03"E, 380 m n. m.

nejbližší obec: Pozořice, okres Brno-venkov

souřadnice: 49°13'10.00"N, 16°48'3.00"E

nadmořská výška: 380 m

fytochorion: 71c. Drahanské podhůří

datum: 2017-07-17

nálezce: Kristina Brtníková; Olga Rotreklová

pramen: Lustyk P. & Doležal J. [eds] (2020): *Additamenta ad floram Reipublicae Bohemicae. XVIII.* – Zprávy Čes. Bot. Společ. 55: 27–138.

herbář: BRNU

projekt: Florlit

poznámka: str. 83

ID: 14129876

#### **6767c**

původní jméno: orig.: *Kickxia spuria*; O. Rotreklová 2021: *Kickxia spuria* subsp. *spuria*;

lokalita: Flora moravica: distr. Rousínov. V kukuřičném poli asi 1 km jižně od Komořan

nejbližší obec: Rousínov, okres Vyškov

souřadnice: 49°12'26.00"N, 16°54'31.00"E, ± 500m

fytochorion: 20b. Hustopečská pahorkatina

datum: 1987-08-24

nálezce: Jiří Unar

herbář: BRNU

projekt: Excerpt Atlas

ID: 14091846

původní jméno: orig.: *Kickxia spuria*; O. Rotreklová 2021: *Kickxia spuria* subsp. *spuria*;

lokalita: Moravia, Draháňská vrchovina, distr. Vyškov. Habrovany: pole u cesty na Z okraji obce; ca 200 m ZJZ od zámku v

Habrovanech; okraj pole; 310 m s. m.

nejbližší obec: Habrovany, okres Vyškov

souřadnice: 49°13'45.70"N, 16°52'24.80"E

nadmořská výška: 310 m

fytochorion: 20b. Hustopečská pahorkatina

datum: 2006-07-11

nálezce: M. Štefánek

herbář: PRC

projekt: Excerpt Atlas

ID: 14165614

původní jméno: *Kickxia spuria*

lokality: Rousínov (distr. Vyškov): polní mokřad u soutoku Vážanského a Vítovického potoka 450 m JV od kostela sv. Filipa a Jakuba.

nejbližší obec: Rousínov, okres Vyškov

souřadnice: 49°12'39.00"N, 16°52'23.00"E, ± 100m

nadmořská výška: 247 m

fytochorion: 20b. Hustopečská pahorkatina

datum: 2022

nálezce: Petr Hubatka

pramen: Hubatka P. (2023): Flóra a vegetace polních mokřadů na jižní Moravě. – Ms. [Dipl. pr.; depon. in: knihovna Ústavu botaniky a zoologie, PŘF Masarykovy univerzity, Brno].

projekt: Excerpt Atlas

ID: 14264293

původní jméno: *Kickxia spuria*

lokality: okraj cesty a polí za hřbitovem 0,35–0,45 km ± Z od zámku v obci

nejbližší obec: Habrovany, okres Vyškov

souřadnice: 49°13'28.68"N, 16°52'23.72"E, ± 2500m

nadmořská výška: 320 m

fytochorion: 20b. Hustopečská pahorkatina

datum: 2006-07-11

nálezce: M. Štefánek

pramen: Grulich V. [ed.] (2007): Výsledky floristického kursu České botanické společnosti ve Slavkově u Brna (9–14. července 2006). - Zpr. Čes. Bot. Společ. 42, Příl. 2007/2: 1–60.

projekt: FK ČBS

ID: 8797509

#### 6767d

původní jméno: orig.: *Kickxia spuria*; M. Pernicová & O. Rotreklová 2019: !;

lokality: Flora moravica, Vyškov: in agris loco dicto Větrníky supra Lysovice

nejbližší obec: Lysovice, okres Vyškov

souřadnice: 49°12'1.08"N, 16°58'41.22"E, ± 500m

fytochorion: 20a. Bučovická pahorkatina

datum: 1959-09-07

nálezce: Václav Skřivánek jun.

herbář: BRNM

projekt: Excerpt Atlas

ID: 14165080

původní jméno: orig.: *Kickxia spuria*; O. Rotreklová 2021: *Kickxia spuria* subsp. *spuria*;

lokality: Flora moravica, Vyškov: ve strništi u obce Nemojan ca 300 m

nejbližší obec: Nemojany, okres Vyškov

souřadnice: 49°14'45.69"N, 16°55'3.85"E, ± 1000m

nadmořská výška: 300 m

fytochorion: 71c. Drahanské podhůří

datum: 1941-08-04

nálezce: Václav Skřivánek jun.

herbář: PRC

projekt: Excerpt Atlas

ID: 14165667

původní jméno: orig.: *Kickxia spuria*;

lokality: Flora moravica, Vyškov: pole na Větrnicích u Dražovic

nejbližší obec: Dražovice, okres Vyškov

souřadnice: 49°11'59.03"N, 16°58'51.37"E, ± 600m

fytochorion: 20a. Bučovická pahorkatina

datum: 1928-09

nálezce: Heinrich Laus

herbář: OSM

projekt: Excerpt Atlas

ID: 14267005

**6768a**

původní jméno: orig.: *Kickxia spuria*; M. Pernicová & O. Rotreklová 2019: !;  
lokalita: Flora moravica, Vyškov: in agris prope pagum Mor. Prusy  
nejbližší obec: Moravské Prusy, okres Vyškov  
souřadnice: 49°15'14.86"N, 17°3'44.63"E, ± 700m  
fytochorion: 21a. Hanácká pahorkatina  
datum: 1944-09-29  
náleze: Václav Skřivánek jun.  
herbář: BRNM  
projekt: Excerpt Atlas  
ID: 14165082

**6768c**

původní jméno: orig.: *Kickxia spuria*; E. Michalková 1994-11-21: *Kickxia spuria* subsp. *spuria*; O. Rotreklová 2021: *Kickxia spuria* subsp. *spuria*;  
lokalita: Flora moravica. Vyškov: ve strništi u obce Mor. Prusy. ca. 290 m  
nejbližší obec: Prusy-Boškůvky, okres Vyškov  
souřadnice: 49°14'57.79"N, 17°3'33.20"E, ± 1000m  
nadmořská výška: 290 m  
fytochorion: 21a. Hanácká pahorkatina  
datum: 1944-08-29  
náleze: Václav Skřivánek jun.  
herbář: PRC  
projekt: Excerpt Atlas  
ID: 14165666

původní jméno: *Kickxia spuria*  
lokalita: 21a. Hanácká pahorkatina, 6768c, Vážany (distr. Vyškov): PP Pahorek, prořídilý okraj kulturní louky ca 1,5 km JZ od kaple v obci, 49°13'58"N, 17°02'24"E  
nejbližší obec: Vážany u Vyškova, okres Vyškov  
souřadnice: 49°13'58.00"N, 17°2'24.00"E  
nadmořská výška: 302 m  
fytochorion: 21a. Hanácká pahorkatina  
datum: 2019-08-26  
náleze: Vojtěch Sedláček  
pramen: Lustyk P. & Doležal J. [eds] (2020): *Additamenta ad floram Reipublicae Bohemicae. XVIII.* – Zprávy Čes. Bot. Společ. 55: 27–138.  
projekt: Florlit  
poznámka: str. 83; jedna fertilní rostlina; photo V. Sedláček  
ID: 14129875

**6768d**

původní jméno: orig.: *Kickxia spuria*; O. Rotreklová 2022: *Kickxia spuria* subsp. *spuria*;  
lokalita: Květena Moravy, distr. Kroměříž, Nítkovice: dvůr Kozojedsko, okraj pole 1 km ZSZ obce  
nejbližší obec: Nítkovice, okres Kroměříž  
souřadnice: 49°12'33.56"N, 17°9'0.93"E, ± 400m  
fytochorion: 77b. Litenčické vrchy  
datum: 1987-08-28  
náleze: Vít Grulich; Viktor Pluhař  
herbář: MMI  
projekt: Excerpt Atlas  
ID: 14451820

**6769d**

původní jméno: *Kickxia spuria*  
lokalita: /22/ Zdounky: 1,2 km J od obce, pole pod rezervací Drážov  
nejbližší obec: Zdounky, okres Kroměříž  
souřadnice: 49°13'5.63"N, 17°18'57.88"E, ± 200m  
nadmořská výška: 270 m  
fytochorion: 20a. Bučovická pahorkatina  
datum: 1997-07-10  
náleze: Zdenka Otýpková  
pramen: Lososová Z. & Otýpková Z. (2001): Výskyt ohrožených druhů plevelů na jižní Moravě. - Zpr. Čes. Bot. Společ. 36: 81-98.  
projekt: FLDOK  
ID: 9480511

### 6770a

původní jméno: orig.: *Kickxia spuria*; M. Pernicová & O. Rotreklová 2019: !;  
lokalita: Květena Moravy, Kroměřížsko: na poli u Kotojedského nádraží (již. od Kroměříže), asi 200 m n. m., zříd. roztr.  
nejbližší obec: Kroměříž, okres Kroměříž  
souřadnice: 49°17'0.29"N, 17°24'10.42"E, ± 100m  
nadmořská výška: 200 m  
fytochorion: 21b. Hornomoravský úval  
datum: 1974-08-28  
náleze: Hynek Zavřel  
herbář: BRNM  
projekt: Excerpt Atlas  
ID: 14165073

původní jméno: orig.: *Antirrhinum spurium*; O. Rotreklová 2020: *Kickxia spuria* subsp. *spuria*;  
lokalita: Mähren. Kremsier  
nejbližší obec: Kroměříž, okres Kroměříž  
souřadnice: 49°17'52.27"N, 17°23'35.22"E, ± 3000m  
fytochorion: 21a. Hanácká pahorkatina  
datum: s. d.  
náleze: J. Peterstein  
herbář: PR  
projekt: Excerpt Atlas  
ID: 14165419

původní jméno: *Kickxia spuria*  
lokalita: Kroměříž, Vážany; proluka mezi domy, úhor - ulice Požárníků na S okraji obce  
nejbližší obec: Vážany, okres Kroměříž  
souřadnice: 49°16'56.11"N, 17°23'23.70"E, ± 15m  
nadmořská výška: 200 m  
fytochorion: 21a. Hanácká pahorkatina  
datum: 2010-01-01  
náleze: Viktor Pluhař  
projekt: Excerpt Atlas  
poznámka: ojedinele  
ID: 14193682

původní jméno: *Linaria spuria*  
lokalita: bei Kremsier  
nejbližší obec: Kroměříž, okres Kroměříž  
souřadnice: 49°17'52.26"N, 17°23'35.21"E, ± 3000m  
fytochorion: 21a. Hanácká pahorkatina  
datum: s. d.  
náleze: Ludwig Schlögel  
pramen: Oborny A. (1885): *Flora von Mähren und österr. Schlesien.* – Brünn.  
projekt: Excerpt Atlas  
poznámka: str. 454;  
ID: 14515424

### 6770d

původní jméno: orig.: *Kickxia spuria*; O. Rotreklová 2022: *Kickxia spuria* subsp. *spuria*;  
lokalita: Moravia, distr. Kroměříž, Kvasice: pole mezi silnicí a jihozápadním okrajem mokřiny Bašnov, asi 1 km JJV od středu Střížovic,  
195 m s. m.  
nejbližší obec: Kvasice, okres Kroměříž  
souřadnice: 49°14'55.32"N, 17°27'9.41"E, ± 200m  
nadmořská výška: 195 m  
fytochorion: 21b. Hornomoravský úval  
datum: 2000-07-12  
náleze: Jiří Danihelka  
herbář: MMI  
projekt: Excerpt Atlas  
ID: 14451833

lokality: Střížovice, okraj pole u křižovatky silnic, cca 1 km JJV od kaple v obci  
nejbližší obec: Střížovice, okres Kroměříž  
souřadnice: 49°14'55.40"N, 17°27'6.20"E  
nadmořská výška: 190 m  
fytochorion: 21b. Hornomoravský úval  
datum: 2000-07-12  
náleze: Jiří Danihelka  
herbář: herb. L. Čech  
projekt: Excerpt Atlas  
ID: 14519506

#### 6771c

původní jméno: *Kickxia spuria*  
lokality: Otrokovice\_110029  
nejbližší obec: Otrokovice, okres Zlín  
souřadnice: 49°12'26.46"N, 17°32'33.04"E, ± 81m  
fytochorion: 21a. Hanácká pahorkatina  
datum: 2006-08-02  
náleze: Petr Filippov  
pramen: Filippov P. Aktualizace vrstvy mapování biotopů ČR: Aktualizace mapovacího okrsku cz0011. AOPK ČR, Praha, 2008.  
projekt: NDOP  
ID: 5056553

#### 6772a

původní jméno: orig.: *Linaria spuria*; O. Rotreklová 2021: *Kickxia spuria* subsp. *spuria*;  
lokality: Flora moravica: Zlín: Kostelec u Štípy na poli u vil  
nejbližší obec: Zlín, okres Zlín  
souřadnice: 49°15'42.00"N, 17°42'22.00"E, ± 900m  
fytochorion: 79. Zlínské vrchy  
datum: 1926-07-28  
náleze: Josef Podpěra  
herbář: BRNU  
projekt: Excerpt Atlas  
ID: 14091822

#### 6772c

původní jméno: *Kickxia spuria*  
lokality: nad SV okrajem Zlína, nad novou nemocnicí  
souřadnice: 49°13'49.00"N, 17°42'6.00"E  
nadmořská výška: 240 m  
fytochorion: 79. Zlínské vrchy  
datum: 1980-07-07  
náleze: P. Kusák  
pramen: Kusák P. (1994): Plevelová vegetace povodí řeky Dřevnice (jihovýchodní Morava). - Acta Musealia. Muz. Jihových. Moravy  
Zlín, ser. B., 1994/4: 1–30.  
projekt: ČNFD  
ID: 2302624

#### 6773a

původní jméno: orig.: *Linaria spuria*; M. Pernicová & O. Rotreklová 2019: *Kickxia spuria*;  
lokality: Moravia, Vizovice: Všemina, pod hranicí  
nejbližší obec: Vizovice, okres Zlín  
souřadnice: 49°17'1.20"N, 17°53'57.40"E, ± 300m  
nadmořská výška: 500 m  
fytochorion: 80a. Vsetínská kotlina  
datum: 1952-08-07  
náleze: V. Pospíšil  
herbář: BRNM  
projekt: Excerpt Atlas  
poznámka: V. Pospíšil no 10709;  
ID: 14165104



původní jméno: orig.: *Linaria spuria*; J. Danihelka 2021: *Kickxia spuria* subsp. *spuria*;  
lokalita: Morava, Vizovice: Všemina, pod hranici c. 490–500 m, v pšenici  
nejbližší obec: Všemina, okres Zlín  
souřadnice: 49°17'1.22"N, 17°53'57.40"E, ± 300m  
fytochorion: 80a. Vsetínská kotlina  
datum: 1950-08-07  
náleze: Valentin Pospíšil  
herbář: OP  
projekt: Excerpt Atlas  
poznámka: V. Pospíšil no 10709;  
ID: 14267041

#### 6774b

původní jméno: orig.: *Linaria spuria*; O. Rotreklová 2021: *Kickxia spuria* subsp. *spuria*;  
lokalita: Moravské Karpaty. Javorníky. Hovězí, Kýchová, na poli  
nejbližší obec: Huslenky, okres Vsetín  
souřadnice: 49°17'51.00"N, 18°7'39.00"E, ± 1000m  
fytochorion: 82. Javorníky  
datum: s. d.  
náleze: G. Řičan  
herbář: BRNU  
projekt: Excerpt Atlas  
ID: 14091831

#### 6865a

původní jméno: J. Danihelka: *Kickxia spuria*;  
lokalita: Moravia, distr. Brno-město. Brno-Nový Lískovec: panelové domy na jižní straně ulice Oblé 150 m JZ od zastávky MHD Koniklecová; předzahradka panelového domu; 290 m s. m. Zem. souř.: 491033 N & 163324 E  
nejbližší obec: Brno-Nový Lískovec, okres Brno-město  
souřadnice: 49°10'33.00"N, 16°33'24.00"E  
nadmořská výška: 290 m  
fytochorion: 16. Znojemsko-brněnská pahorkatina  
datum: 2017-06-28  
náleze: Ilona Knollová  
herbář: BRNU  
projekt: Excerpt Atlas  
poznámka: collection no HG17-008; distr. phytogeogr. 16 Znojemsko-brněnská pahorkatina;  
ID: 14091774

původní jméno: J. Danihelka: *Kickxia spuria*;  
lokalita: Moravia, distr. Brno-město. Brno-Pisárky: ulice Pisárecká 100 m SZ od zastávky MHD Lesní; ruderalní vegetace při silnici;  
268 m s. m. Zem. souř.: 491110 N & 163349 E  
nejbližší obec: Brno-Pisárky, okres Brno-město  
souřadnice: 49°11'10.00"N, 16°33'49.00"E  
nadmořská výška: 268 m  
fytochorion: 16. Znojemsko-brněnská pahorkatina  
datum: 2017-06-21  
náleze: Ilona Knollová  
herbář: BRNU  
projekt: Excerpt Atlas  
poznámka: collection no HG17-007; distr. phytogeogr. 16 Znojemsko-brněnská pahorkatina;  
ID: 14091775

původní jméno: orig.: *Kickxia spuria*;  
lokalita: Moravia, distr. Brno-město. Brno-Bohunice: ulice Kamenice, severní část kampusu Masarykovy univerzity, trávník u budovy ústavu botaniky a zoologie; místa narušená při výkopových pracích. S. m. 280 m, zem. souř.: 491042 N & 163410 E  
nejbližší obec: Bohunice, okres Brno-město  
souřadnice: 49°10'42.00"N, 16°34'10.00"E, ± 20m  
nadmořská výška: 280 m  
fytochorion: 16. Znojemsko-brněnská pahorkatina  
datum: 2016-11-10  
náleze: Jiří Danihelka  
herbář: BRNU  
projekt: Excerpt Atlas  
poznámka: collection no DA16/107; distr. phytogeogr. 16 Znojemsko-brněnská pahorkatina;  
ID: 14091773

původní jméno: orig.: *Kickxia spuria*; O. Rotreklová 2021: *Kickxia spuria* subsp. *spuria*;  
lokalita: Flora moravica: Brno. Brno-Bohunice. Na opuštěném poli mezi silnicemi, asi 400 m Z od nemocnice  
nejbližší obec: Brno, okres Brno-město  
souřadnice: 49°10'26.00"N, 16°33'53.00"E, ± 200m  
fytochorion: 16. Znojemsko-brněnská pahorkatina  
datum: 1993-08-23  
náleze: Jiří Unar  
herbář: BRNU  
projekt: Excerpt Atlas  
ID: 14091849

původní jméno: orig.: *Kickxia spuria*; O. Rotreklová 2021: *Kickxia spuria* subsp. *spuria*;  
lokalita: Flora moravica: Moravia merid., Brno: in rudertis ad ripam dextram fluminis Svratka loco Riviéra dicto ad urbem Brno. S.  
m. ca 210 m  
nejbližší obec: Brno, okres Brno-město  
souřadnice: 49°11'3.00"N, 16°34'16.00"E, ± 250m  
nadmořská výška: 210 m  
fytochorion: 18a. Dyjsko-svratecký úval  
datum: 1976-08-29  
náleze: M. Smejkal  
herbář: BRNU  
projekt: Excerpt Atlas  
ID: 14091838

původní jméno: orig.: *Kickxia spuria*; O. Rotreklová 2021: *Kickxia spuria* subsp. *spuria*;  
lokalita: Flora moravica: Moravia centr.-merid., Brno: locis vastis ad marginem oriental. suburbii Brno-Nový Lískovec ad urb. Brno. S.  
m. ca 260 m  
nejbližší obec: Nový Lískovec, okres Brno-město  
souřadnice: 49°10'49.00"N, 16°33'58.00"E, ± 500m  
nadmořská výška: 260 m  
fytochorion: 16. Znojemsko-brněnská pahorkatina  
datum: 1972-10-07  
náleze: Miroslav Smejkal  
herbář: BRNU  
projekt: Excerpt Atlas  
poznámka: distr. phytogeogr. 16 Znojemsko-brněnská pahorkatina;  
ID: 14091839

původní jméno: orig.: *Linaria spuria*; O. Rotreklová 2020: *Kickxia spuria* subsp. *spuria*;  
lokalita: Flora moravica. Brunn [= Brno], Feld beim Schreibwald [= Pisárky]  
nejbližší obec: Brno-Pisárky, okres Brno-město  
souřadnice: 49°11'29.00"N, 16°32'36.00"E, ± 300m  
fytochorion: 16. Znojemsko-brněnská pahorkatina  
datum: 1888-07  
náleze: C. Hanáček  
herbář: BRNU  
projekt: Excerpt Atlas  
ID: 14091800

původní jméno: *Kickxia spuria*  
lokalita: Czech Republic, Brno (Brno-město distr.), as a weed in gravel in the Kamenice street in the area of the Masaryk university  
campus  
nejbližší obec: Bohunice, okres Brno-město  
souřadnice: 49°10'41.30"N, 16°34'10.10"E  
nadmořská výška: 280 m  
fytochorion: 16. Znojemsko-brněnská pahorkatina  
datum: 2017-07-19  
náleze: Jiří Velebil  
herbář: herb. J. Velebil  
projekt: Excerpt Atlas  
poznámka: J. Velebil no 170726  
ID: 14132980

původní jméno: orig.: *Linaria spuria*; M. Pernicová & O. Rotreklová 2019: *Kickxia spuria* subsp. *spuria*;  
lokalita: Stoppelfeldern beim Schreibwalde [= Pisárky]  
nejbližší obec: Brno-Pisárky, okres Brno-město  
souřadnice: 49°11'29.00"N, 16°33'51.00"E, ± 400m  
fytochorion: 16. Znojensko-brněnská pahorkatina  
datum: 1879-09-08  
náleze: Ignác Czižek  
herbář: BRNU  
projekt: Excerpt Atlas  
poznámka: distr. phytogeogr. 18a Dyjsko-svratecký úval;  
ID: 14165036

původní jméno: orig.: *Linaria spuria*; M. Pernicová & O. Rotreklová 2019: *Kickxia spuria* subsp. *spuria*;  
lokalita: Acker beim Schreibwalde n. Brünn [= pole u Pisárek u Brna]  
nejbližší obec: Brno-Pisárky, okres Brno-město  
souřadnice: 49°11'30.00"N, 16°33'57.00"E, ± 1000m  
fytochorion: 16. Znojensko-brněnská pahorkatina  
datum: 1855-08  
náleze: Alexander Makowsky  
herbář: BRNU  
projekt: Excerpt Atlas  
poznámka: distr. phytogeogr. 18a Dyjsko-svratecký úval;  
ID: 14165042

původní jméno: *Kickxia spuria*  
lokalita: 16. Znojensko-brněnská pahorkatina, 6865a, Brno-Bosonohy: pole podél zahrádkářské kolonie Hubář, úhor po výsevu svazenky, 1 km V od kaple v Bosonohách, 49°10'33"N, 16°32'39"E, 272 m n. m.  
nejbližší obec: Brno-Bosonohy, okres Brno-město  
souřadnice: 49°10'33.00"N, 16°32'39.00"E  
nadmořská výška: 272 m  
fytochorion: 16. Znojensko-brněnská pahorkatina  
datum: 2010-06-10  
náleze: Daniela Bártová Dittrichová  
pramen: Lustyk P. & Doležal J. [eds] (2021): *Additamenta ad floram Reipublicae Bohemicae – XIX. – Zprávy Čes. Bot. Společ. 56: 31–176.*  
herbář: OTHER\_PRIV  
projekt: Florlit  
poznámka: str. 108; pět rostlin; herb. D. Bártová Dittrichová  
ID: 14256554

původní jméno: *Kickxia spuria*  
lokalita: Brno-Pisárky: jz. část areálu BVV, Velodrom, jižní část koupaliště Riviéra, Pisárecké tunely, ulice Pisárecká, Rybnická, Bítešská a Kamenice, Kampus Masarykovy university, OC Campus Square, severní část areálu FN Brno-Bohunice, záp. část chatové osady Červený vrch, S  
nejbližší obec: Brno-Pisárky, okres Brno-město  
souřadnice: 49°10'51.24"N, 16°34'16.36"E, ± 1030m  
fytochorion: 18a. Dyjsko-svratecký úval  
datum: 2016  
náleze: Jiří Unar  
projekt: Květena Brna  
poznámka: Brno-Bohunice: v SZ cípu skládky vytěženého základového materiálu asi 250 m SSZ od trolejbusové zast  
ID: 14411259

#### 6865b

původní jméno: orig.: *Kickxia spuria*; O. Rotreklová 2021: *Kickxia spuria* subsp. *spuria*;  
lokalita: Flora moravica. Distr. Brno, Brněnské Ivanovice, pískovny. S. m. ca 200 m  
nejbližší obec: Brno, okres Brno-město  
souřadnice: 49°10'5.00"N, 16°39'14.00"E, ± 500m  
nadmořská výška: 200 m  
fytochorion: 20b. Hustopečská pahorkatina  
datum: 1980-10-10  
náleze: František Dvořák; František Grüll  
herbář: BRNU  
projekt: Excerpt Atlas  
ID: 14091791

původní jméno: orig.: *Linaria spuria*; M. Pernicová & O. Rotreklová 2019: *Kickxia spuria* subsp. *spuria*;  
lokalita: Rother Berg b. Brunn [= Červený kopec u Brna]  
nejbližší obec: Brno-Pisárky, okres Brno-město  
souřadnice: 49°10'57.00"N, 16°34'55.00"E, ± 1000m  
fytochorion: 18a. Dyjsko-svratecký úval  
datum: 1891-10  
náleze: Gustav Niessl von Mayendorf  
herbář: BRNU  
projekt: Excerpt Atlas  
poznámka: distr. phytogeogr. 18a Dyjsko-svratecký úval;  
ID: 14165044

původní jméno: orig.: *Kickxia spuria*; M. Pernicová & O. Rotreklová 2019: *Kickxia spuria*;  
lokalita: Julienfeld b. Brunn [= Brno-Julíánov]  
nejbližší obec: Brno-Židenice, okres Brno-město  
souřadnice: 49°11'45.98"N, 16°38'45.73"E, ± 350m  
fytochorion: 20b. Hustopečská pahorkatina  
datum: 1909-08  
náleze: Heinrich Laus  
herbář: BRNM  
projekt: Excerpt Atlas  
ID: 14165125

původní jméno: orig.: *Kickxia spuria*; O. Rotreklová 2020: *Kickxia spuria* subsp. *spuria*;  
lokalita: Czernowitz  
nejbližší obec: Brno-Černovice, okres Brno-město  
souřadnice: 49°10'56.32"N, 16°38'11.41"E, ± 2000m  
fytochorion: 20b. Hustopečská pahorkatina  
datum: 1909-08-21  
náleze: Gilbert Japp  
herbář: PR  
projekt: Excerpt Atlas  
ID: 14165330

původní jméno: orig.: *Linaria spuria*; O. Rotreklová 2021: *Kickxia spuria* subsp. *spuria*;  
lokalita: Flora moravica. Julienfeld b. Brunn [= Brno-Julíánov]  
nejbližší obec: Brno-Židenice, okres Brno-město  
souřadnice: 49°11'45.98"N, 16°38'45.73"E, ± 350m  
fytochorion: 20b. Hustopečská pahorkatina  
datum: 1909-09  
náleze: Heinrich Laus  
herbář: OLM  
projekt: Excerpt Atlas  
ID: 14165595

původní jméno: orig.: *Linaria spuria*; M. Pernicová & O. Rotreklová 2019: *Kickxia spuria*;  
lokalita: In arvis pr. Brunn, Morav.  
nejbližší obec: Brno, okres Brno-město  
souřadnice: 49°11'22.02"N, 16°36'9.47"E, ± 3000m  
nadmořská výška: 250 m  
fytochorion: 16. Znojensko-brněnská pahorkatina  
datum: s. d.  
náleze: G. Niessl  
herbář: BRNM  
projekt: Excerpt Atlas  
poznámka: Societé helvétique;  
ID: 14165126

původní jméno: *Linaria spuria*  
lokality: bei Julienfeld nächst Brünn  
nejbližší obec: Brno-Židenice, okres Brno-město  
souřadnice: 49°11'45.73"N, 16°38'45.18"E, ± 1000m  
fytochorion: 20b. Hustopečská pahorkatina  
datum: s. d.  
náleze: Alexander Makowsky  
pramen: Oborny A. (1885): Flora von Mähren und österr. Schlesien. – Brünn.  
projekt: Excerpt Atlas  
poznámka: str. 454;  
ID: 14515412

původní jméno: *Kickxia spuria*  
lokality: Brno-Komárov: 6865-B-A-d\_Brno-město  
nejbližší obec: Brno-Komárov, okres Brno-město  
souřadnice: 49°10'51.24"N, 16°36'46.37"E, ± 1030m  
fytochorion: 18a. Dyjsko-svratecký úval  
datum: 2014-09-13  
náleze: Zdeňka Lososová  
projekt: Květena Brna  
ID: 14377346

#### 6865d

původní jméno: orig.: *Linaria spuria*; O. Rotreklová 2021: *Kickxia spuria* subsp. *spuria*;  
lokality: Äcker um Brünn u. Turas [=Tuřany]  
nejbližší obec: Brno, okres Brno-město  
souřadnice: 49°8'39.00"N, 16°39'46.00"E, ± 1000m  
fytochorion: 20b. Hustopečská pahorkatina  
datum: s. d.  
náleze: s. coll.  
herbář: BRNU  
projekt: Excerpt Atlas  
ID: 14091834

#### 6866a

původní jméno: *Kickxia spuria*  
lokality: Brno-Líšeň: 6866-A-A-b\_Brno-město  
nejbližší obec: Brno-Líšeň, okres Brno-město  
souřadnice: 49°11'36.20"N, 16°41'46.36"E, ± 1030m  
fytochorion: 20b. Hustopečská pahorkatina  
datum: 2013  
náleze: Marie Vymazalová  
projekt: Květena Brna  
ID: 14377347

původní jméno: *Kickxia spuria*  
lokality: Brno-Tuřany: střední část letiště Brno-Tuřany, Líchy, Nad Kaplí, železniční trať a vlečka k letišti (k. ú. Tuřany/Slatina/Dvorska)  
nejbližší obec: Brno-Tuřany, okres Brno-město  
souřadnice: 49°9'21.20"N, 16°41'46.36"E, ± 1030m  
fytochorion: 20b. Hustopečská pahorkatina  
datum: 2015-09-22  
náleze: Marie Vymazalová  
projekt: Květena Brna  
poznámka: 49.1609769N, 16.6969308E; okraj pole  
ID: 14395661

původní jméno: *Kickxia spuria*  
lokality: Brno-Líšeň: Stará Líšeň, jihovýchod, chatová osada nad ulicí Podolská, potok Říčka, chatová osada nad obcí Podolí, Hrubé Podsedky  
nejbližší obec: Brno-Líšeň, okres Brno-město  
souřadnice: 49°11'36.24"N, 16°43'1.34"E, ± 1030m  
fytochorion: 20b. Hustopečská pahorkatina  
datum: 2021-09-28  
náleze: Martin Jiroušek  
projekt: Květena Brna  
poznámka: hojně na strništi na poli mezi Podolím a Líšní; 49°11'47"N, 16°42'51"E  
ID: 14428294

**6866c**

původní jméno: orig.: *Kickxia spuria*;  
lokalita: Moravia, distr. Brno-venkov. Otmarov: pole mezi západním okraje vsi a potokem Dunávka asi 530 m Z od kaple; strniště. S.  
m. 185 m. Souřadnice: 490559 N, 163957 E  
nejbližší obec: Otmarov, okres Brno-venkov  
souřadnice: 49°5'59.00"N, 16°39'57.00"E, ± 50m  
nadmořská výška: 185 m  
fytochorion: 20b. Hustopečská pahorkatina  
datum: 2015-09-27  
náleze: Jiří Danihelka  
herbář: BRNU  
projekt: Excerpt Atlas  
poznámka: collection no DA15/015; 2 sheets (see BRNU 646680-a); distr. phytogeogr. 20b Hustopečská pahorkatina;  
ID: 14091772

původní jméno: orig.: *Kickxia spuria*; O. Rotreklová 2021: *Kickxia spuria* subsp. *spuria*;  
lokalita: Flora moravica. Sokolnice: pole u zastávky ČAD naproti rozvodně el. energie, 205 m n. m.  
nejbližší obec: Sokolnice, okres Brno-venkov  
souřadnice: 49°6'54.00"N, 16°42'18.00"E, ± 400m  
nadmořská výška: 205 m  
fytochorion: 20b. Hustopečská pahorkatina  
datum: 1998-09-20  
náleze: Z. Lososová  
herbář: BRNU  
projekt: Excerpt Atlas  
poznámka: Herbář pedagogické fakulty MU, Brno;  
ID: 14091806

původní jméno: orig.: *Linaria spuria*; O. Rotreklová 2021: *Kickxia spuria* subsp. *spuria*;  
lokalita: Ottmarau [= Otmarov] bei Brünn, Mähren, auf Rüben- u. Maisfeldern  
nejbližší obec: Otmarov, okres Brno-venkov  
souřadnice: 49°6'7.00"N, 16°40'27.00"E, ± 900m  
fytochorion: 20b. Hustopečská pahorkatina  
datum: 1913-04-14  
náleze: Otto Thenius  
herbář: BRNU  
projekt: Excerpt Atlas  
ID: 14091841

původní jméno: orig.: *Linaria spuria*; O. Rotreklová 2021: *Kickxia spuria* subsp. *spuria*;  
lokalita: Sokolnice  
nejbližší obec: Sokolnice, okres Brno-venkov  
souřadnice: 49°7'9.96"N, 16°43'6.32"E, ± 1500m  
fytochorion: 20b. Hustopečská pahorkatina  
datum: 1942-08-02  
náleze: Věslav Lang  
herbář: VYM  
projekt: Excerpt Atlas  
ID: 14165607

původní jméno: orig.: *Kickxia spuria*; M. Pernicová & O. Rotreklová 2019: !;  
lokalita: Mähren: Ottmarau [= Otmarov] Bez. Brünn  
nejbližší obec: Otmarov, okres Brno-venkov  
souřadnice: 49°5'59.42"N, 16°40'44.60"E, ± 1000m  
fytochorion: 20b. Hustopečská pahorkatina  
datum: 1911-08  
náleze: A. Wildt  
herbář: BRNM  
projekt: Excerpt Atlas  
ID: 14165114

původní jméno: orig.: *Linaria spuria*; M. Pernicová & O. Rotreklová 2019: *Kickxia spuria*;  
lokalita: Mähren: Felder bei Sokolnitz [= Sokolnice], pol. Bez. Brünn  
nejbližší obec: Sokolnice, okres Brno-venkov  
souřadnice: 49°6'51.56"N, 16°42'56.43"E, ± 1000m  
fytochorion: 20b. Hustopečská pahorkatina  
datum: 1898-09-07  
náleze: F. Teuber  
herbář: BRNM  
projekt: Excerpt Atlas  
ID: 14165112

původní jméno: orig.: *Linaria spuria*; M. Pernicová & O. Rotreklová 2019: *Kickxia spuria*;  
lokalita: Sokolnitz [= Sokolnice]  
nejbližší obec: Sokolnice, okres Brno-venkov  
souřadnice: 49°6'50.14"N, 16°43'17.60"E, ± 800m  
fytochorion: 20b. Hustopečská pahorkatina  
datum: 1857-08-20  
náleze: A. Makowsky  
herbář: BRNM  
projekt: Excerpt Atlas  
ID: 14165121

původní jméno: orig.: *Linaria spuria*; E. Michalková 1994-11-21: *Kickxia spuria* subsp. *spuria*; O. Rotreklová 2021: *Kickxia spuria* subsp. *spuria*;  
lokalita: Auf Aeckern und Brachen bey Duras [= Tuřany] unweit Brünn  
nejbližší obec: Brno-Tuřany, okres Brno-město  
souřadnice: 49°8'47.16"N, 16°39'58.89"E, ± 2000m  
fytochorion: 20b. Hustopečská pahorkatina  
datum: s. d.  
náleze: Ch. F. Hochstetter  
herbář: PRC  
projekt: Excerpt Atlas  
poznámka: s. coll., připsáno podle písma; 856. *Linaria spuria* Willd. Auf Aeckern und Brachen bey Duras unweit Brünn;  
ID: 14165620

původní jméno: *Linaria spuria*  
lokalita: bei Turas  
nejbližší obec: Brno-Tuřany, okres Brno-město  
souřadnice: 49°8'49.47"N, 16°40'5.51"E, ± 1000m  
fytochorion: 20b. Hustopečská pahorkatina  
datum: s. d.  
náleze: Alexander Makowsky  
pramen: Oborny A. (1885): *Flora von Mähren und österr. Schlesien. – Brünn.*  
projekt: Excerpt Atlas  
poznámka: str. 454;  
ID: 14515411

#### **6866d**

původní jméno: orig.: *Linaria spuria*; M. Pernicová & O. Rotreklová 2019: *Kickxia spuria*;  
lokalita: Moravia. Studánky, Šaratice  
nejbližší obec: Šaratice, okres Vyškov  
souřadnice: 49°6'8.26"N, 16°48'2.99"E, ± 200m  
fytochorion: 20b. Hustopečská pahorkatina  
datum: 1920-08-16  
náleze: Julius Bílý  
herbář: BRNM  
projekt: Excerpt Atlas  
ID: 14165117

původní jméno: orig.: *Linaria spuria*; M. Pernicová & O. Rotreklová 2019: *Kickxia spuria*;  
lokalita: Flora moravica, Pracké kopce u Brna  
nejbližší obec: Prace, okres Brno-venkov  
souřadnice: 49°7'39.58"N, 16°45'49.68"E, ± 400m  
fytochorion: 20b. Hustopečská pahorkatina  
datum: 1910-09  
náleze: Josef Podpěra  
herbář: BRNM  
projekt: Excerpt Atlas  
ID: 14165119

#### 6867a

původní jméno: orig.: *Kickxia spuria*; M. Pernicová & O. Rotreklová 2019: !;  
lokalita: Česká republika: Vyškov, Slavkov u Brna: na břehu řeky Litavy, mokřad u autobusového nádraží  
nejbližší obec: Slavkov u Brna, okres Vyškov  
souřadnice: 49°9'10.00"N, 16°52'35.00"E, ± 40m  
fytochorion: 20a. Bučovická pahorkatina  
datum: 2012-09-30  
náleze: I. Novotný  
herbář: BRNM  
projekt: Excerpt Atlas  
poznámka: na schedě je datum 31. 9. 2012  
ID: 14165053

původní jméno: orig.: *Kickxia spuria*; O. Rotreklová 2021: *Kickxia spuria* subsp. *spuria*;  
lokalita: Moravia merid., distr. phytogeogr. 20a. Bučovická pahorkatina, opp. Slavkov u Brna: in arvalis inter pomariis (cum Pruno armeniaco) in decl. +/- merid. 1-1.2 km situ boreo-occid. a castro in oppido. Alt. 270-290 m s. m.  
nejbližší obec: Slavkov u Brna, okres Vyškov  
souřadnice: 49°9'50.00"N, 16°52'10.00"E  
nadmořská výška: 270-290 m  
fytochorion: 20a. Bučovická pahorkatina  
datum: 2006-07-14  
náleze: J. Štěpánek  
herbář: PRC  
projekt: Excerpt Atlas  
ID: 14165612

původní jméno: orig.: *Linaria spuria*; M. Pernicová & O. Rotreklová 2019: *Kickxia spuria*;  
lokalita: Flora moravica, strniska u Slavíkovíc  
nejbližší obec: Rousínov, okres Vyškov  
souřadnice: 49°11'34.05"N, 16°51'55.07"E, ± 550m  
fytochorion: 20b. Hustopečská pahorkatina  
datum: 1914-10  
náleze: Václav Skřivánek sen.  
herbář: BRNM  
projekt: Excerpt Atlas  
ID: 14165077

původní jméno: orig.: *Linaria spuria*; M. Pernicová & O. Rotreklová 2019: *Kickxia spuria*;  
lokalita: Flora moravica, pole u Slavkova  
nejbližší obec: Slavkov u Brna, okres Vyškov  
souřadnice: 49°9'16.71"N, 16°51'46.59"E, ± 1200m  
fytochorion: 20b. Hustopečská pahorkatina  
datum: 1913-09  
náleze: s. coll.  
herbář: BRNM  
projekt: Excerpt Atlas  
poznámka: leg. E. Vitek?  
ID: 14165108



původní jméno: orig.: *Linaria spuria*; M. Pernicová & O. Rotreklová 2019: *Kickxia spuria*;  
lokalita: Flora moravica, strniska u Slavíkovíc  
nejbližší obec: Rousínov, okres Vyškov  
souřadnice: 49°11'34.05"N, 16°51'55.07"E, ± 550m  
fytochorion: 20b. Hustopečská pahorkatina  
datum: 1910-10  
náleze: Václav Skřivánek sen.  
herbář: BRNM  
projekt: Excerpt Atlas  
ID: 14165734

#### 6867b

původní jméno: orig.: *Kickxia spuria*;  
lokalita: Česká republika, Morava, distr. Vyškov. Letonice: pole 1,85 km JV od kostela ve vsi; 230 m s. m. Zem. souř.: 49°9'51.616"N, 16°58'28.364"E  
nejbližší obec: Letonice, okres Vyškov  
souřadnice: 49°9'51.62"N, 16°58'28.36"E  
nadmořská výška: 230 m  
fytochorion: 20a. Bučovická pahorkatina  
datum: 2017-07-11  
náleze: O. Rotreklová  
herbář: BRNU  
projekt: Excerpt Atlas  
poznámka: collection no OR17/1600; 2 sheets (see BRNU 658047-a); distr. phytogeogr. 20a Bučovická pahorkatina;  
ID: 14091780

původní jméno: orig.: *Kickxia spuria*; O. Rotreklová 2021: *Kickxia spuria* subsp. *spuria*;  
lokalita: Flora moravica, Letonice (4,5 km bor.-occ. ad oppidum Bučovice versus), in horto in pago. S. m. 270 m  
nejbližší obec: Letonice, okres Vyškov  
souřadnice: 49°10'38.00"N, 16°57'38.00"E, ± 100m  
nadmořská výška: 270 m  
fytochorion: 20a. Bučovická pahorkatina  
datum: 1997-07-26  
náleze: O. Rotreklová  
herbář: BRNU  
projekt: Excerpt Atlas  
ID: 14091829

původní jméno: orig.: *Linaria*; [J. Podpěra]: *Linaria spuria*; M. Pernicová & O. Rotreklová 2019: *Kickxia spuria* subsp. *spuria*;  
lokalita: Moravia. Větrníky u Dražovic  
nejbližší obec: Dražovice, okres Vyškov  
souřadnice: 49°11'58.00"N, 16°58'22.00"E, ± 800m  
fytochorion: 20a. Bučovická pahorkatina  
datum: 1912  
náleze: V. Skřivánek  
herbář: BRNU  
projekt: Excerpt Atlas  
poznámka: distr. phytogeogr. 20a Bučovická pahorkatina;  
ID: 14165048

původní jméno: orig.: *Kickxia spuria*; O. Rotreklová 2020: *Kickxia spuria* subsp. *spuria*;  
lokalita: Flora moravica, Moravia centr.: distr. Vyškov: in agris ad pag. Letonice, cca 250 m (in collibus Větrníky)  
nejbližší obec: Letonice, okres Vyškov  
souřadnice: 49°11'17.52"N, 16°58'14.90"E, ± 800m  
nadmořská výška: 250 m  
fytochorion: 20a. Bučovická pahorkatina  
datum: 1965-06  
náleze: J. Dostál  
herbář: PR  
projekt: Excerpt Atlas  
ID: 14165331

původní jméno: orig.: *Kickxia spuria*; O. Rotreklová 2020: *Kickxia spuria* subsp. *spuria*;  
lokalita: Morava střední, Slavkov: na na slanisku pod Větrníky jako plevel v poli, 350 m  
nejbližší obec: Letonice, okres Vyškov  
souřadnice: 49°11'36.45"N, 16°58'58.15"E, ± 300m  
nadmořská výška: 350 m  
fytochorion: 20a. Bučovická pahorkatina  
datum: 1943-07-16  
náleze: J. Šourek  
herbář: PR  
projekt: Excerpt Atlas  
poznámka: herb. Josef Šourek no 3655;  
ID: 14165336

původní jméno: orig.: *Linaria spuria*; O. Rotreklová 2021: *Kickxia spuria* subsp. *spuria*;  
lokalita: Wischau [=Vyškov]: Felder b. Dražowitz [=Dražovice]  
nejbližší obec: Dražovice, okres Vyškov  
souřadnice: 49°11'51.36"N, 16°56'29.62"E, ± 1500m  
fytochorion: 20b. Hustopečská pahorkatina  
datum: 1929-08  
náleze: Heinrich Laus  
herbář: OLM  
projekt: Excerpt Atlas  
ID: 14165594

původní jméno: orig.: *Linaria spuria*; M. Pernicová & O. Rotreklová 2019: *Kickxia spuria*;  
lokalita: Flora moravica, pole u Němčan, hojně  
nejbližší obec: Němčany, okres Vyškov  
souřadnice: 49°9'50.31"N, 16°55'9.75"E, ± 1000m  
fytochorion: 20a. Bučovická pahorkatina  
datum: 1912-05-20  
náleze: s. coll.  
herbář: BRNM  
projekt: Excerpt Atlas  
poznámka: leg. E. Vitek?;  
ID: 14165107

původní jméno: orig.: *Linaria spuria*; J. Danihelka 2021: *Kickxia spuria* subsp. *spuria*;  
lokalita: Flora moravica, Vyškov: pole u Dražovic  
nejbližší obec: Dražovice, okres Vyškov  
souřadnice: 49°11'33.07"N, 16°56'13.87"E, ± 2000m  
fytochorion: 20b. Hustopečská pahorkatina  
datum: 1928-09  
náleze: Heinrich Laus  
herbář: OP  
projekt: Excerpt Atlas  
ID: 14267006

původní jméno: *Kickxia spuria*  
lokalita: travnaté a křovinaté svahy na severní straně amfiteátru v závěru údolí Letonického potoka 1,6–1,8 kmVSV od kostela sv.  
Jana Křtitele v obci  
nejbližší obec: Dražovice, okres Vyškov  
souřadnice: 49°10'28.69"N, 16°57'23.72"E, ± 2500m  
nadmořská výška: 300-340 m  
fytochorion: 20a. Bučovická pahorkatina  
datum: 2006-07-12  
náleze: V. Grulich  
pramen: Grulich V. [ed.] (2007): Výsledky floristického kursu České botanické společnosti ve Slavkově u Brna (9–14. července 2006). -  
Zpr. Čes. Bot. Společ. 42, Příl. 2007/2: 1–60.  
projekt: FK ČBS  
ID: 8797505

původní jméno: *Kickxia spuria*  
lokalita: Letonice - zahrada v obci 0,25 km V kostela.  
souřadnice: 49°10'26.00"N, 16°57'26.00"E  
nadmořská výška: 260 m  
fytochorion: 20a. Bučovická pahorkatina  
datum: 1997-09-28  
náleze: Olga Rotreklová  
projekt: ČNFD  
ID: 2775161

#### 6867c

původní jméno: orig.: *Kickxia spuria*; O. Rotreklová 2021: *Kickxia spuria* subsp. *spuria*;  
lokalita: Flora moravica: Slavkov u Brna (distr. Vyškov), mokřina v poli u mostu přes řeku Litavu na Z okraji města. S. m. 200 m  
nejbližší obec: Slavkov u Brna, okres Vyškov  
souřadnice: 49°8'50.00"N, 16°52'9.00"E, ± 200m  
nadmořská výška: 200 m  
fytochorion: 20b. Hustopečská pahorkatina  
datum: 1999-09-14  
náleze: Tomáš Vymyslický  
herbář: BRNU  
projekt: Excerpt Atlas  
ID: 14091851

#### 6867d

původní jméno: orig.: *Kickxia spuria*; O. Rotreklová 2021: *Kickxia spuria* subsp. *spuria*;  
lokalita: Morava, okr. Vyškov, pole 2,5 km JZ od kostela v obci Bučovice. S. m. 250 m  
nejbližší obec: Bučovice, okres Vyškov  
souřadnice: 49°8'14.00"N, 16°58'39.00"E, ± 300m  
nadmořská výška: 250 m  
fytochorion: 20a. Bučovická pahorkatina  
datum: 2002-06-23  
náleze: O. Rotreklová  
herbář: BRNU  
projekt: Excerpt Atlas  
poznámka: distr. phytogeogr. 20a Bučovická pahorkatina;  
ID: 14091830

#### 6868a

původní jméno: orig.: *Kickxia spuria*; O. Rotreklová 2021: *Kickxia spuria* subsp. *spuria*;  
lokalita: Česká republika, distr. Bučovice: Milonice: les JZ obce, pole při J okraji lesa, cca 1,4 km JZ od kostela v obci  
nejbližší obec: Milonice, okres Vyškov  
souřadnice: 49°8'60.00"N, 17°3'34.00"E, ± 300m  
nadmořská výška: 275 m  
fytochorion: 20a. Bučovická pahorkatina  
datum: 2004-08-30  
náleze: Jana Milfortová  
herbář: BRNU  
projekt: Excerpt Atlas  
ID: 14091810

#### 6868b

původní jméno: orig.: *Kickxia spuria*; O. Rotreklová 2021: *Kickxia spuria* subsp. *spuria*;  
lokalita: Flora moravica, distr. Vyškov. Brankovice, pole s okopaninami. S. m. 260 m  
nejbližší obec: Brankovice, okres Vyškov  
souřadnice: 49°9'25.00"N, 17°8'21.00"E, ± 1200m  
nadmořská výška: 260 m  
fytochorion: 20a. Bučovická pahorkatina  
datum: 1982-07-27  
náleze: Marcela Hübllová  
herbář: BRNU  
projekt: Excerpt Atlas  
ID: 14091802

původní jméno: orig.: *Kickxia spuria*; O. Rotreklová 2021: *Kickxia spuria* subsp. *spuria*;  
lokalita: Flora moravica, distr. Vyškov. Brankovice, okraj pole 0,5 km S od obce  
nejbližší obec: Brankovice, okres Vyškov  
souřadnice: 49°9'50.80"N, 17°8'4.83"E, ± 400m  
nadmořská výška: 250 m  
fytochorion: 20a. Bučovická pahorkatina  
datum: 1982-07-27  
náleze: J. Hanousek  
herbář: OLM  
projekt: Excerpt Atlas  
ID: 14165589

původní jméno: orig.: *Kickxia spuria*; O. Rotreklová 2021: *Kickxia spuria* subsp. *spuria*;  
lokalita: Distr. Vyškov, pole - záhumenek u silnice 0,3 km J od obce Brankovice  
nejbližší obec: Brankovice, okres Vyškov  
souřadnice: 49°9'3.39"N, 17°7'55.14"E, ± 500m  
nadmořská výška: 280 m  
fytochorion: 20a. Bučovická pahorkatina  
datum: 1982-07-27  
náleze: J. Hanousek  
herbář: VYM  
projekt: Excerpt Atlas  
ID: 14165605

### 6868c

původní jméno: *Kickxia spuria*  
lokalita: Nevojice (distr. Vyškov): okraj polní mokřiny 1,03 km VJV od kostela ve vsi; toho roku nezoraná mokřina v poli osetém *Sinapis alba*.  
nejbližší obec: Nevojice, okres Vyškov  
souřadnice: 49°7'51.00"N, 17°3'37.90"E  
nadmořská výška: 277 m  
fytochorion: 20a. Bučovická pahorkatina  
datum: 2020  
náleze: Petr Hubatka  
pramen: Hubatka P. (2021): Ohrožené druhy rostlin na pomezí Chřibů a Ždánického lesa a jejich vegetační kontext. – Ms. [Depon. in: knihovna Ústavu botaniky a zoologie, PŘF Masarykovy univerzity, Brno].  
projekt: Excerpt Atlas  
ID: 14219080

původní jméno: *Kickxia spuria*  
lokalita: Letošov (distr. Vyškov): úzký výběžek pole při severním okraji lesa Nebštych 1,63 km VJV od kostela sv. Mikuláše v Nevojicích; řídký a zaplevelený porost pšenice.  
nejbližší obec: Letošov, okres Vyškov  
souřadnice: 49°7'53.00"N, 17°4'9.80"E  
nadmořská výška: 308 m  
fytochorion: 20a. Bučovická pahorkatina  
datum: 2020  
náleze: Petr Hubatka  
pramen: Hubatka P. (2021): Ohrožené druhy rostlin na pomezí Chřibů a Ždánického lesa a jejich vegetační kontext. – Ms. [Depon. in: knihovna Ústavu botaniky a zoologie, PŘF Masarykovy univerzity, Brno].  
projekt: Excerpt Atlas  
ID: 14219081

původní jméno: *Kickxia spuria*  
lokalita: Bučovice (distr. Vyškov): polní mokřad 2 km JV od kostela Nanebevzetí Panny Marie.  
nejbližší obec: Bučovice, okres Vyškov  
souřadnice: 49°8'21.00"N, 17°1'27.00"E, ± 150m  
nadmořská výška: 221 m  
fytochorion: 20a. Bučovická pahorkatina  
datum: 2021  
náleze: Petr Hubatka  
pramen: Hubatka P. (2023): Flóra a vegetace polních mokřadů na jižní Moravě. – Ms. [Dipl. pr.; depon. in: knihovna Ústavu botaniky a zoologie, PŘF Masarykovy univerzity, Brno].  
projekt: Excerpt Atlas  
ID: 14262202

původní jméno: orig.: *Kickxia spuria*;  
lokalita: Moravia, distr. Vyškov. Nevojice: okraj polní mokřiny 1,03 km VJV od kostela ve vsi; 277 m s. m. Zem. souř.: 490751 N & 170338 E  
nejbližší obec: Nevojice, okres Vyškov  
souřadnice: 49°7'51.00"N, 17°3'38.00"E  
nadmořská výška: 277 m  
fytochorion: 20a. Bučovická pahorkatina  
datum: 2020-07-03  
náleze: Petr Hubatka  
herbář: BRNU  
projekt: Excerpt Atlas  
poznámka: collection no PH20/690; distr. phytogeogr. 20a Bučovická pahorkatina; hojně;  
ID: 14451812

**6868d**

původní jméno: *Kickxia spuria*  
lokalita: Mouchnice (distr. Hodonín): okraj polní mokřiny v údolí Kyjovky u Haluzické hájovny 2,12 km ZJZ od kaple sv. Cyrila a Metoděje ve vsi; dva roky neoraná polní louže.  
nejbližší obec: Mouchnice, okres Hodonín  
souřadnice: 49°6'23.50"N, 17°6'27.30"E  
nadmořská výška: 225 m  
fytochorion: 77a. Ždánický les  
datum: 2020  
náleze: Petr Hubatka  
pramen: Hubatka P. (2021): Ohrožené druhy rostlin na pomezí Chřibů a Ždánického lesa a jejich vegetační kontext. – Ms. [Depon. in: knihovna Ústavu botaniky a zoologie, PŘF Masarykovy univerzity, Brno].  
projekt: Excerpt Atlas  
ID: 14219082

původní jméno: *Kickxia spuria*  
lokalita: Mouchnice (distr. Hodonín): písčité okraj pole u jihozápadního cípu lesa Žaroušky 1,65 km VSV od kostela sv. Václava v Nemotících.  
nejbližší obec: Mouchnice, okres Hodonín  
souřadnice: 49°7'55.00"N, 17°8'55.00"E  
nadmořská výška: 320 m  
fytochorion: 20a. Bučovická pahorkatina  
datum: 2020  
náleze: Petr Hubatka  
pramen: Hubatka P. (2021): Ohrožené druhy rostlin na pomezí Chřibů a Ždánického lesa a jejich vegetační kontext. – Ms. [Depon. in: knihovna Ústavu botaniky a zoologie, PŘF Masarykovy univerzity, Brno].  
projekt: Excerpt Atlas  
poznámka: vzácně  
ID: 14219083

původní jméno: *Kickxia spuria*  
lokalita: Snovídky (distr. Vyškov): okraj obilného pole 1,65 km JZ od kaple Panny Marie ve vsi.  
nejbližší obec: Snovídky, okres Vyškov  
souřadnice: 49°7'21.00"N, 17°5'28.00"E  
nadmořská výška: 263 m  
fytochorion: 77a. Ždánický les  
datum: 2018  
náleze: Petr Hubatka  
pramen: Hubatka P. (2021): Ohrožené druhy rostlin na pomezí Chřibů a Ždánického lesa a jejich vegetační kontext. – Ms. [Depon. in: knihovna Ústavu botaniky a zoologie, PŘF Masarykovy univerzity, Brno].  
projekt: Excerpt Atlas  
ID: 14219079

původní jméno: *Kickxia spuria*

lokalita: Blišice (distr. Kroměříž): polní mokřad v nivě Blišického potoka 1,2 km S od kaple sv. Floriána v obci Koryčany.

nejbližší obec: Blišice, okres Kroměříž

souřadnice: 49°7'11.00"N, 17°9'34.00"E, ± 200m

nadmořská výška: 277 m

fytochorion: 20b. Hustopečská pahorkatina

datum: 2022

nálezce: Petr Hubatka

pramen: Hubatka P. (2023): Flóra a vegetace polních mokřadů na jižní Moravě. – Ms. [Dipl. pr.; depon. in: knihovna Ústavu botaniky a zoologie, PŘF Masarykovy univerzity, Brno].

projekt: Excerpt Atlas

ID: 14264512

původní jméno: orig.: *Kickxia spuria*; J. Danihelka 2021: *Kickxia spuria* subsp. *spuria*;

lokalita: Květena Moravy, Kroměřížsko: na poli (strniště) na výslun. Stráni, kopeček U Floriánka, Koryčany, asi 350 m n. m., roztr.

nejbližší obec: Koryčany, okres Kroměříž

souřadnice: 49°6'34.77"N, 17°9'29.00"E, ± 400m

fytochorion: 20b. Hustopečská pahorkatina

datum: 1972-09-03

nálezce: Hynek Zavřel

herbář: OP

projekt: Excerpt Atlas

ID: 14267016

původní jméno: orig.: *Kickxia spuria*;

lokalita: Moravia, distr. Hodonín. Mouchnice: okraj polní mokřiny v údolí Kyjovky u Haluzické hájovny 2,12 km ZJZ od kaple sv. Cyrila a Metoděje ve vsi; 225 m s. m. Zem. souř.: 490624 N & 170627 E

nejbližší obec: Mouchnice, okres Hodonín

souřadnice: 49°6'24.00"N, 17°6'27.00"E

nadmořská výška: 225 m

fytochorion: 77a. Ždánický les

datum: 2020-08-29

nálezce: Petr Hubatka

herbář: BRNU

projekt: Excerpt Atlas

poznámka: collection no PH20/666; distr. phytogeogr. 77a Ždánický les;

ID: 14451811

### 6869a

původní jméno: *Kickxia spuria*

lokalita: pole s *Lupinus albus* nad rezervací Malínské hory, asi 1 km SV od obce (49°09'55" N, 17°10'06" E)

nejbližší obec: Malínky, okres Vyškov

souřadnice: 49°9'55.00"N, 17°10'6.00"E

nadmořská výška: 330 m

fytochorion: 20a. Bučovická pahorkatina

datum: 2006-07-12

nálezce: T. Vymyslický

pramen: Grulich V. [ed.] (2007): Výsledky floristického kursu České botanické společnosti ve Slavkově u Brna (9–14. července 2006). - Zpr. Čes. Bot. Společ. 42, Příl. 2007/2: 1–60.

projekt: FK ČBS

poznámka: několik ex.

ID: 8797508

původní jméno: *Kickxia spuria*

lokalita: 296. Zástřizly, pole a stráně S obce

nejbližší obec: Zástřizly, okres Kroměříž

souřadnice: 49°9'22.60"N, 17°14'8.30"E, ± 500m

nadmořská výška: 330 m

fytochorion: 20a. Bučovická pahorkatina

datum: 1987

nálezce: Viktor Pluhař

pramen: Grulich V. (1989): Výsledky floristického kursu ČSBS v Uherském Hradišti 1987. - Odbor kultury ONV, Uherské Hradiště.

projekt: FLDOK

ID: 8687168

původní jméno: *Kickxia spuria*  
lokalita: 297. Malínky, údolí potoka 0,7 km V-JV obce  
nejbližší obec: Malínky, okres Vyškov  
souřadnice: 49°9'13.45"N, 17°10'11.82"E, ± 300m  
nadmořská výška: 260 m  
fytochorion: 20a. Bučovická pahorkatina  
datum: 1987  
náleze: Viktor Pluhař  
pramen: Grulich V. (1989): Výsledky floristického kursu ČSBS v Uherském Hradišti 1987. - Odbor kultury ONV, Uherské Hradiště.  
projekt: FLDOK  
ID: 8687244

původní jméno: *Kickxia spuria*  
lokalita: 298. Kožušice, pole Z obce  
nejbližší obec: Kožušice, okres Vyškov  
souřadnice: 49°9'25.90"N, 17°10'56.00"E, ± 500m  
nadmořská výška: 270 m  
fytochorion: 20a. Bučovická pahorkatina  
datum: 1987  
náleze: Viktor Pluhař  
pramen: Grulich V. (1989): Výsledky floristického kursu ČSBS v Uherském Hradišti 1987. - Odbor kultury ONV, Uherské Hradiště.  
projekt: FLDOK  
ID: 8687369

původní jméno: *Kickxia spuria*  
lokalita: Vinohrady u Strabenic  
nejbližší obec: Litenčice, okres Kroměříž  
souřadnice: 49°11'43.58"N, 17°13'24.11"E  
fytochorion: 77b. Litenčické vrchy  
datum: 2008  
náleze: Petr Batoušek  
pramen: Batoušek Petr. Inventarizační průzkum rostlin lokality Vinohrady u Strabenic. 2008.  
projekt: NDOP  
ID: 6941560

#### **6869b**

původní jméno: orig.: *Kickxia spuria*; O. Rotreklová 2021: *Kickxia spuria* subsp. *spuria*;  
lokalita: Flora moravica: Cetechovice, 1,3 km SZ od obce, okraj pole u vinic na Chlumu  
nejbližší obec: Cetechovice, okres Kroměříž  
souřadnice: 49°10'58.00"N, 17°14'55.00"E, ± 200m  
fytochorion: 20a. Bučovická pahorkatina  
datum: 2000-07-11  
náleze: Z. Otýpková  
herbář: BRNU  
projekt: Excerpt Atlas  
ID: 14091815

původní jméno: orig.: *Linaria spuria*; M. Pernicová & O. Rotreklová 2019: *Kickxia spuria* subsp. *spuria*;  
lokalita: Roštín, pole  
nejbližší obec: Roštín, okres Kroměříž  
souřadnice: 49°11'40.00"N, 17°16'48.00"E, ± 2000m  
fytochorion: 20a. Bučovická pahorkatina  
datum: 1905-08-06  
náleze: František Nábělek  
herbář: BRNU  
projekt: Excerpt Atlas  
poznámka: 2 sheets (see BRNU 053534-a); distr. phytogeogr. 20a Bučovická pahorkatina;  
ID: 14165043

původní jméno: orig.: *Linaria spuria*; J. Danihelka 2021: *Kickxia spuria* subsp. *spuria*;  
lokalita: Roštín, pole za kostelem sv. Jakuba, pod Rozárovem  
nejbližší obec: Roštín, okres Kroměříž  
souřadnice: 49°10'55.91"N, 17°16'36.66"E, ± 300m  
fytochorion: 20a. Bučovická pahorkatina  
datum: 1901-08  
náleze: František Adámek  
herbář: GM  
projekt: Excerpt Atlas  
ID: 14267028

původní jméno: *Kickxia spuria*  
lokalita: 21. Cetechovice: okraje polí na jihovýchodním úbočí vrchu Chlum (402,4 m n. m.), asi 1 km severozápadně od kostela v obci, 300-350 m n. m., Čech.  
souřadnice: 49°10'52.00"N, 17°15'22.00"E  
fytochorion: 20a. Bučovická pahorkatina  
datum: 2000-07  
náleze: Čech  
pramen: Grulich V. [ed.] (2003): Výsledky floristického kursu České botanické společnosti v Kroměříži (10.-16. července 2000). - Zpr. Čes. Bot. Společ., suppl. 2003/2: 175-224.  
projekt: FLDOK  
ID: 9612948

#### 6869c

původní jméno: orig.: *Kickxia spuria*; O. Rotreklová 2021: *Kickxia spuria* subsp. *spuria*;  
lokalita: Flora moravica: okr. Kroměříž: Střílky. Ladem ležící okraj pole 1,4 km obce (SZ), d. hojně. S. m. 300 m  
nejbližší obec: Střílky, okres Vyškov  
souřadnice: 49°8'41.00"N, 17°11'19.00"E, ± 300m  
nadmořská výška: 300 m  
fytochorion: 20a. Bučovická pahorkatina  
datum: 1985-08-20  
náleze: V. Pluhař  
herbář: BRNU  
projekt: Excerpt Atlas  
ID: 14091820

původní jméno: orig.: *Linaria spuria*; E. Michalková 1994-11-21: *Kickxia spuria* subsp. *spuria*; O. Rotreklová 2021: *Kickxia spuria* subsp. *spuria*;  
lokalita: Květena Kroměřížska a Zdounecka. Střední Morava: na úhoru u Střílek, asi 370 m n. m., půda hlinitopísčité  
nejbližší obec: Střílky, okres Kroměříž  
souřadnice: 49°8'42.94"N, 17°12'42.42"E, ± 1000m  
nadmořská výška: 370 m  
fytochorion: 20a. Bučovická pahorkatina  
datum: 1932-07-16  
náleze: Hynek Zavřel  
herbář: PRC  
projekt: Excerpt Atlas  
ID: 14165659

původní jméno: orig.: *Linaria spuria*; M. Pernicová & O. Rotreklová 2019: *Kickxia spuria*;  
lokalita: Květena Kroměřížska a Zdounecka, na úhoru u Střílek, asi 370 m n. m., půda hlinitopísčitý (magurský pískovec)  
nejbližší obec: Střílky, okres Kroměříž  
souřadnice: 49°8'47.04"N, 17°12'44.89"E, ± 800m  
nadmořská výška: 370 m  
fytochorion: 20a. Bučovická pahorkatina  
datum: 1931-07-16  
náleze: Hynek Zavřel  
herbář: BRNM  
projekt: Excerpt Atlas  
ID: 14165076



původní jméno: *Kickxia spuria*

lokality: Lískovec (distr. Kroměříž): polní mokřina podél meliorační strouhy ústící do Lískoveckého potoka 630 m ZJZ od zvonice v obci.

nejbližší obec: Lískovec, okres Kroměříž

souřadnice: 49°7'15.00"N, 17°10'28.00"E

nadmořská výška: 283 m

fytochorion: 20b. Hustopečská pahorkatina

datum: 2020

nálezce: Petr Hubatka

pramen: Hubatka P. (2021): Ohrožené druhy rostlin na pomezí Chřibů a Ždánického lesa a jejich vegetační kontext. – Ms. [Depon. in: knihovna Ústavu botaniky a zoologie, PŘF Masarykovy univerzity, Brno].

projekt: Excerpt Atlas

ID: 14219084

původní jméno: *Kickxia spuria*

lokality: 316. Lískovec, pole při silnici do Střílek

nejbližší obec: Lískovec, okres Kroměříž

souřadnice: 49°7'52.30"N, 17°11'26.30"E, ± 1000m

nadmořská výška: 300 m

fytochorion: 20a. Bučovická pahorkatina

datum: 1987

nálezce: Viktor Pluhař

pramen: Grulich V. (1989): Výsledky floristického kursu ČSBS v Uherském Hradišti 1987. - Odbor kultury ONV, Uherské Hradiště.

projekt: FLDOK

ID: 8688462

původní jméno: *Kickxia spuria*

lokality: 306. Kožušice, údolí potůčku nedaleko JV okraje obce

nejbližší obec: Kožušice, okres Vyškov

souřadnice: 49°8'55.90"N, 17°11'11.14"E, ± 400m

nadmořská výška: 280 m

fytochorion: 20a. Bučovická pahorkatina

datum: 1987

nálezce: Viktor Pluhař; Bohumil Trávníček; Karel Kubát

pramen: Grulich V. (1989): Výsledky floristického kursu ČSBS v Uherském Hradišti 1987. - Odbor kultury ONV, Uherské Hradiště.

projekt: FLDOK

ID: 8688135

původní jméno: *Kickxia spuria*

lokality: 300. Střílky, obec a zámecký park

nejbližší obec: Střílky, okres Kroměříž

souřadnice: 49°8'28.10"N, 17°12'45.20"E, ± 500m

nadmořská výška: 320 m

fytochorion: 20a. Bučovická pahorkatina

datum: 1987

nálezce: Josef Holub; Viktor Pluhař

pramen: Grulich V. (1989): Výsledky floristického kursu ČSBS v Uherském Hradišti 1987. - Odbor kultury ONV, Uherské Hradiště.

projekt: FLDOK

ID: 8687471

původní jméno: *Kickxia spuria*

lokality: 302. Střílky, pole a meze S obce

nejbližší obec: Střílky, okres Kroměříž

souřadnice: 49°8'45.10"N, 17°12'34.25"E, ± 500m

nadmořská výška: 300 m

fytochorion: 20a. Bučovická pahorkatina

datum: 1987

nálezce: Viktor Pluhař

pramen: Grulich V. (1989): Výsledky floristického kursu ČSBS v Uherském Hradišti 1987. - Odbor kultury ONV, Uherské Hradiště.

projekt: FLDOK

ID: 8687631

původní jméno: *Kickxia spuria*  
lokality: 314. Lískovec, travnaté a křovité svahy SZ silnice do Střflek  
nejbližší obec: Lískovec, okres Kroměříž  
souřadnice: 49°8'16.00"N, 17°11'43.10"E, ± 500m  
nadmořská výška: 310 m  
fytochorion: 20a. Bučovická pahorkatina  
datum: 1987  
náleze: Viktor Pluhař  
pramen: Grulich V. (1989): Výsledky floristického kursu ČSBS v Uherském Hradišti 1987. - Odbor kultury ONV, Uherské Hradiště.  
projekt: FLDOK  
ID: 8688358

#### 6870b

původní jméno: J. Danihelka: *Kickxia spuria*;  
lokality: Moravia, distr. Zlín. Halenkovice: Kaménka, kraj silnice asi 160 m JZ od kostela; 287 m s. m. Zem. souř.: 491015 N & 172810 E  
nejbližší obec: Halenkovice, okres Zlín  
souřadnice: 49°10'15.00"N, 17°28'10.00"E, ± 10m  
nadmořská výška: 287 m  
fytochorion: 77c. Chříby  
datum: 2019-09-18  
náleze: Jan Kopecký  
herbář: BRNU  
projekt: Excerpt Atlas  
poznámka: J. Kopecký no 529; distr. phytogeogr. 77c Chříby;  
ID: 14091776

#### 6872a

původní jméno: orig.: *Kickxia spuria*; O. Rotreklová 2021: *Kickxia spuria* subsp. *spuria*;  
lokality: JV Morava, jižně u Gottwaldova, k J obrácený svah nad středem obce Březnice, při polní cestě vedoucí nad potokem k lesnímu hřbitovu a filmovým ateliérům Kudlov, ca 320 m n. m.; [pokračování v poznámce]  
nejbližší obec: Březnice, okres Zlín  
souřadnice: 49°11'19.05"N, 17°40'3.46"E, ± 300m  
nadmořská výška: 320 m  
fytochorion: 79. Zlínské vrchy  
datum: 1980-09-03  
náleze: P. Kusák  
herbář: OLM  
projekt: Excerpt Atlas  
poznámka: řídce zarostlá volná jílovitá sušší půda, kolem sušší louky; 3 rostliny s druhy: *Euphorbia exigua*, *Anagallis arvensis*, *Polygonum aviculare*, *Euphorbia platyphyllos*, *Melandrium noctiflorum*, *Atriplex patula* aj. Světle šedo zelená, C sytě žluté;  
ID: 14165604

původní jméno: *Kickxia spuria*  
lokality: 0,7 km JJZ od obce Jaroslavice, 300 m od silnice na Březůvky  
souřadnice: 49°11'53.00"N, 17°42'6.00"E  
nadmořská výška: 400 m  
fytochorion: 79. Zlínské vrchy  
datum: 1980-09-02  
náleze: P. Kusák  
pramen: Kusák P. (1994): Plevelová vegetace povodí řeky Dřevnice (jihovýchodní Morava). - Acta Musealia. Muz. Jihových. Moravy Zlín, ser. B., 1994/4: 1–30.  
projekt: ČNFD  
ID: 2302549

#### 6872d

původní jméno: orig.: *Kickxia spuria*; O. Rotreklová 2021: *Kickxia spuria* subsp. *spuria*;  
lokality: Moravia, Bílé Karpaty, distr. Zlín. Pozlovice: 1,2 km JV kostela; na cestě vedle pastviny nad V cípem přehrady [6872-42]  
nejbližší obec: Pozlovice, okres Zlín  
souřadnice: 49°7'26.00"N, 17°47'15.00"E, ± 300m  
nadmořská výška: 290 m  
fytochorion: 79. Zlínské vrchy  
datum: 2004-10-11  
náleze: Z. Otýpková  
herbář: BRNU  
projekt: Excerpt Atlas  
ID: 14091812

původní jméno: orig.: *Kickxia spuria*; M. Pernicová & O. Rotreklová 2019: *Kickxia spuria* subsp. *spuria*;  
lokalita: Česká republika: Pozlovice, záp. břeh přehrady  
nejbližší obec: Pozlovice, okres Zlín  
souřadnice: 49°7'46.00"N, 17°46'7.00"E  
nadmořská výška: 275 m  
fytochorion: 79. Zlínské vrchy  
datum: 1950-10-21  
náleze: Stanislav Staněk  
herbář: BRNM  
projekt: Excerpt Atlas  
poznámka: *Kickxia elatine* subsp. *elatine admixta*;  
ID: 14165449

původní jméno: *Kickxia spuria*  
lokalita: Dolní Lhota - 6872-42  
nejbližší obec: Dolní Lhota u Luhačovic, okres Zlín  
souřadnice: 49°8'15.00"N, 17°48'44.98"E, ± 1581m  
fytochorion: 79. Zlínské vrchy  
datum: 2004-10-10  
náleze: Z. Otýpková  
pramen: Jongepier Jan W. VaV Biodiverzita. 2011.  
projekt: NDOP  
ID: 7730271

původní jméno: *Kickxia spuria*  
lokalita: Luhačovice - Pozlovice - 6872-43  
nejbližší obec: Luhačovice, okres Zlín  
souřadnice: 49°6'45.00"N, 17°46'14.98"E, ± 1582m  
fytochorion: 78. Bílé Karpaty lesní  
datum: 2004-07-02  
náleze: Z. Otýpková  
pramen: Jongepier Jan W. VaV Biodiverzita. 2011.  
projekt: NDOP  
ID: 7400769

### 6873c

původní jméno: *Kickxia spuria*  
lokalita: 68. Lipová: Dílec, pole 0,5 km JZ od obce  
nejbližší obec: Lipová, okres Zlín  
souřadnice: 49°7'28.73"N, 17°52'23.75"E, ± 2500m  
fytochorion: 79. Zlínské vrchy  
datum: 1973  
náleze: Emilie Balátová-Tuláčková; Tomášek  
pramen: Elsnerová M., Holub J., Jatiová M. & Tlusták V. (1985): Přehled floristických výsledků. - In: Elsnerová M., Holub J., Jatiová M., & Tlusták V. (eds), Sborník materiálů z floristického kursu ČSBS [Valašské Klobouky 1973], Brno. : 66-182.  
projekt: FLDOK  
ID: 9130626

původní jméno: *Kickxia spuria*  
lokalita: Lipová - 6873-32  
nejbližší obec: Haluzice, okres Zlín  
souřadnice: 49°8'15.00"N, 17°53'44.98"E, ± 1580m  
fytochorion: 79. Zlínské vrchy  
datum: 2002  
náleze: K. Fajmon  
pramen: Fajmon K. Vegetace sídel v Bílých Karpatech. 2011.  
projekt: NDOP  
ID: 7370629

**6873d**

původní jméno: *Kickxia spuria*  
lokalita: Vlachovice-Vrbětice - 6873-43  
nejbližší obec: Vrbětice, okres Zlín  
souřadnice: 49°6'45.00"N, 17°56'14.98"E, ± 1579m  
fytochorion: 78. Bílé Karpaty lesní  
datum: 2005-09-09  
náleze: Z. Otýpková  
pramen: Jongepier Jan W. VaV Biodiverzita. 2011.  
projekt: NDOP  
ID: 7333334

**6874c**

původní jméno: orig.: *Kickxia spuria*; J. W. Jongepier: !; J. Danihelka 2021: *Kickxia spuria* subsp. *spuria*;  
lokalita: Flora moravica. 82. Javorníky, Brumov-Bylnice, opuštěné políčko nad ústím železničního tunelu směrem k Valašským Kloboukům, 1,9 km S od kostela v obci,  
nejbližší obec: Brumov-Bylnice, okres Zlín  
souřadnice: 49°6'20.00"N, 18°1'45.00"E  
nadmořská výška: 370 m  
fytochorion: 82. Javorníky  
datum: 2005-09-11  
náleze: Jan Mládek  
herbář: OL  
projekt: Excerpt Atlas  
ID: 14165551

**6963b**

původní jméno: *Kickxia spuria*  
lokalita: /13/ Řeznovice: na plochém L břehu Jihlavy pod Řeznovicemi k Letkovicím  
nejbližší obec: Řeznovice, okres Znojmo  
souřadnice: 49°4'28.65"N, 16°17'23.73"E, ± 2500m  
fytochorion: 16. Znojemsko-brněnská pahorkatina  
datum: s. d.  
pramen: Hrabětová-Uhrová A. (1973): Adventivní rostliny na Ivančicku (okr. Brno). - Zpr. Čs. Bot. Společ. 8: 35-39.  
projekt: FLDOK  
ID: 9264634

**6963d**

původní jméno: *Linaria spuria*  
lokalita: in den Weingärten bei Kromau selten  
nejbližší obec: Moravský Krumlov, okres Znojmo  
souřadnice: 49°2'56.15"N, 16°18'42.10"E, ± 2000m  
fytochorion: 16. Znojemsko-brněnská pahorkatina  
datum: s. d.  
náleze: Hugo Zimmermann  
pramen: Oborny A. (1885): Flora von Mähren und österr. Schlesien. – Brünn.  
projekt: Excerpt Atlas  
poznámka: str. 454;  
ID: 14515404

**6965b**

původní jméno: orig.: *Kickxia spuria*; O. Rotreklová 2021: *Kickxia spuria* subsp. *spuria*;  
lokalita: Flora moravica. Židlochovice, 1,5 km SV obce. S. m. 250 m  
nejbližší obec: Židlochovice, okres Brno-venkov  
souřadnice: 49°3'5.00"N, 16°37'36.00"E, ± 100m  
nadmořská výška: 250 m  
fytochorion: 18a. Dyjsko-svratecký úval  
datum: 1999-07-21  
náleze: Z. Otýpková  
herbář: BRNU  
projekt: Excerpt Atlas  
ID: 14091818

**6965c**

původní jméno: *Kickxia spuria*  
lokalita: 16. Znojensko-brněnská pahorkatina, 6965c, Ledce (distr. Brno-venkov): pískovna 1,3 km JJZ od obce, 49°02'25"N, 16°33'01"E  
nejbližší obec: Ledce u Židlochovic, okres Brno-venkov  
souřadnice: 49°2'25.00"N, 16°33'1.00"E  
nadmořská výška: 203 m  
fytochorion: 16. Znojensko-brněnská pahorkatina  
datum: 2017-06-15  
nálezcce: Olga Rotreklová; Kateřina Stapajová  
pramen: Lustyk P. & Doležal J. [eds] (2020): *Additamenta ad floram Reipublicae Bohemicae. XVIII.* – Zprávy Čes. Bot. Společ. 55: 27–138.  
projekt: Florlit  
poznámka: str. 32; uvedeno jako průvodní druh u druhu *Ajuga chamaepitys*  
ID: 14129482

**6965d**

původní jméno: orig.: *Kickxia spuria*; M. Pernicová & O. Rotreklová 2019: !;  
lokalita: Moravia, distr. Brno-venkov: Židlochovice, Z svah Výhonu, 1 km V soutoku Svrtaky a Litavy, jako plevel na záhumenku  
nejbližší obec: Židlochovice, okres Brno-venkov  
souřadnice: 49°2'27.81"N, 16°37'39.30"E, ± 200m  
nadmořská výška: 280 m  
fytochorion: 20b. Hustopečská pahorkatina  
datum: 1994-06-18  
nálezcce: Jiří Danihelka  
herbář: BRNM  
projekt: Excerpt Atlas  
poznámka: DA94/610;  
ID: 14165083

původní jméno: *Linaria spuria*  
lokalita: Nusslau  
nejbližší obec: Nosislav, okres Brno-venkov  
souřadnice: 49°0'37.34"N, 16°39'41.17"E, ± 1500m  
fytochorion: 18a. Dyjsko-svratecký úval  
datum: s. d.  
nálezcce: Rudolf Uechtritz  
pramen: Oborny A. (1885): *Flora von Mähren und österr. Schlesien.* – Brünn.  
projekt: Excerpt Atlas  
poznámka: str. 454;  
ID: 14515416

původní jméno: *Kickxia spuria*  
lokalita: /27/ Židlochovice-Strže: 1,1 km SZ od kóty Výhon (354,5)  
nejbližší obec: Židlochovice, okres Brno-venkov  
souřadnice: 49°2'53.00"N, 16°37'37.00"E  
nadmořská výška: 250 m  
fytochorion: 20b. Hustopečská pahorkatina  
datum: 1999-07-21  
nálezcce: Zdenka Otýpková  
pramen: Lososová Z. & Otýpková Z. (2001): Výskyt ohrožených druhů plevelů na jižní Moravě. - Zpr. Čes. Bot. Společ. 36: 81-98.  
projekt: FLDOK  
ID: 9480525

původní jméno: *Kickxia spuria*  
lokalita: /106/ Židlochovice: 1,5 km SV od obce, na úpatí kopce Výhon  
nejbližší obec: Židlochovice, okres Brno-venkov  
souřadnice: 49°2'24.00"N, 16°38'14.00"E  
nadmořská výška: 250 m  
fytochorion: 20a. Bučovická pahorkatina  
datum: 1999-07-21  
nálezcce: Zdenka Otýpková  
pramen: Lososová Z. & Otýpková Z. (2001): Výskyt ohrožených druhů plevelů na jižní Moravě. - Zpr. Čes. Bot. Společ. 36: 81-98.  
projekt: FLDOK  
ID: 9480643

**6966a**

původní jméno: orig.: *Linaria spuria*; M. Pernicová & O. Rotreklová 2019: *Kickxia spuria*;  
lokality: Flora moravica, na břehu Zlatého potoka u Měnína (Brněnsko)  
nejbližší obec: Měnín, okres Brno-venkov  
souřadnice: 49°4'56.52"N, 16°41'30.11"E, ± 1000m  
fytochorion: 18a. Dyjsko-svratecký úval  
datum: 1925-09-06  
náleze: F. Švestka  
herbář: BRNM  
projekt: Excerpt Atlas  
ID: 14165116

původní jméno: *Linaria spuria*  
lokality: bei Mönitz  
nejbližší obec: Měnín, okres Brno-venkov  
souřadnice: 49°4'56.62"N, 16°41'39.25"E, ± 1500m  
fytochorion: 18a. Dyjsko-svratecký úval  
datum: s. d.  
náleze: Alexander Makowsky  
pramen: Oborny A. (1885): Flora von Mähren und österr. Schlesien. – Brünn.  
projekt: Excerpt Atlas  
poznámka: str. 454;  
ID: 14515409

původní jméno: *Linaria spuria*  
lokality: bei Satschan  
nejbližší obec: Žatčany, okres Brno-venkov  
souřadnice: 49°5'16.39"N, 16°44'1.47"E, ± 2000m  
fytochorion: 20b. Hustopečská pahorkatina  
datum: s. d.  
náleze: Alexander Makowsky  
pramen: Oborny A. (1885): Flora von Mähren und österr. Schlesien. – Brünn.  
projekt: Excerpt Atlas  
poznámka: str. 454;  
ID: 14515410

**6966c**

původní jméno: orig.: *Kickxia spuria*; M. Pernicová & O. Rotreklová 2019: !;  
lokality: Flora moravica: 18a Dyjsko-svratecký úval, Moutnice: kanály a obnažená zasolená půda u Z-JZ okraje Rumunské bažantnice, 3,4 km ZJZ středu obce, vzácně  
nejbližší obec: Moutnice, okres Brno-venkov  
souřadnice: 49°2'25.00"N, 16°41'34.00"E, ± 300m  
nadmořská výška: 190 m  
fytochorion: 20b. Hustopečská pahorkatina  
datum: 2000-07-23  
náleze: Radomír Řepka  
herbář: BRNM  
projekt: Excerpt Atlas  
ID: 14165055

**6967a**

původní jméno: orig.: *Kickxia spuria*;  
lokality: Moravia, south Moravia, distr. Vyškov, Kobeřice u Brna: pole u cesty vedoucí od kostela ke hřišti, 0,2 km JJV kostela;  
nepodmítnuté strniště  
nejbližší obec: Kobeřice u Brna, okres Vyškov  
souřadnice: 49°5'25.80"N, 16°53'23.80"E  
nadmořská výška: 335 m  
fytochorion: 20a. Bučovická pahorkatina  
datum: 2008-08-28  
náleze: Z. Lososová  
herbář: BRNU  
projekt: Excerpt Atlas  
poznámka: collection no ZL08/003;  
ID: 14091777

původní jméno: orig.: *Kickxia spuria*; J. Danihelka 2019: !;

lokalita: Middle Europe, Czech Republic, S Moravia, Kobeřice (S of Slavkov u Brna): ca. 0.5 km NW of the village, in a stubble stand

nejbližší obec: Kobeřice u Brna, okres Vyškov

souřadnice: 49°5'46.73"N, 16°52'30.96"E, ± 200m

fytochorion: 20a. Bučovická pahorkatina

datum: 1969-08-22

nálezce: Z. Kropáč

herbář: PRA

projekt: Excerpt Atlas

ID: 14165240

#### 6967b

původní jméno: *Kickxia spuria*

lokalita: 20b. Hustopečská pahorkatina, 6967b, Archlebov (distr. Hodonín): na severním okraji pole pod třetí terasou od lesa SV od

lokality Loktušky, 0,25 km JZ – 0,4 km JV od kóty 388, 2,9 km SSZ od kostela v obci, 49°04'01,9"N, 16°59'33,9"E, 355 m n. m.

nejbližší obec: Archlebov, okres Hodonín

souřadnice: 49°4'1.90"N, 16°59'33.90"E

nadmořská výška: 355 m

fytochorion: 20b. Hustopečská pahorkatina

datum: 2016-07-15

nálezce: L. Ambrozek

pramen: Hadinec J. & Lustyk P. [eds] (2017): *Additamenta ad floram Reipublicae Bohemicae*. XV. – Zprávy Čes. Bot. Společ. 52: 37–133.

projekt: Florlit

poznámka: str. 100; desítky rostlin roztroušeně po celé délce terasy, na západním konci čteněji

ID: 13719235

#### 6967c

původní jméno: orig.: *Kickxia spuria*; O. Rotreklová 2021: *Kickxia spuria* subsp. *spuria*;

lokalita: Flora moravica. Velké Hostěrádky jihovýchodně od Brna, na poli na severním svahu kóty Časkov. S. m. ca 300 m

nejbližší obec: Velké Hostěrádky, okres Břeclav

souřadnice: 49°1'18.00"N, 16°51'5.00"E, ± 200m

nadmořská výška: 300 m

fytochorion: 20b. Hustopečská pahorkatina

datum: 1980-08-27

nálezce: František Dvořák

herbář: BRNU

projekt: Excerpt Atlas

ID: 14091789

původní jméno: orig.: *Kickxia spuria*; M. Pernicová & O. Rotreklová 2019: *Kickxia spuria* subsp. *spuria*;

lokalita: Česká republika, Bučovická pahorkatina, Břeclav, Velké Hostěrádky: 2,5 km Z od obce, okraj pole

nejbližší obec: Velké Hostěrádky, okres Břeclav

souřadnice: 49°1'51.00"N, 16°50'11.00"E

nadmořská výška: 235 m

fytochorion: 20b. Hustopečská pahorkatina

datum: 2006-07-13

nálezce: Věra Samková

herbář: HR

projekt: Excerpt Atlas

ID: 14165164

původní jméno: *Kickxia spuria*

lokalita: 20b. Hustopečská pahorkatina, 6967c, Klobouky u Brna (distr. Břeclav): okraje polí a úhorů J od silnice č. 380 a Z od sjezdu do obce, střed výskytu přibližně 49°00'00,5"N, 16°51'41,1"E, 250–275 m n. m.

nejbližší obec: Klobouky u Brna, okres Břeclav

souřadnice: 49°0'0.50"N, 16°51'41.10"E

nadmořská výška: 250–275 m

fytochorion: 20b. Hustopečská pahorkatina

datum: 2020-07-27

nálezce: Zbyněk Lukeš

pramen: Lustyk P. & Doležal J. [eds] (2021): *Additamenta ad floram Reipublicae Bohemicae* – XIX. – Zprávy Čes. Bot. Společ. 56: 31–176.

projekt: Florlit

poznámka: str. 109; roztroušeně až hojně také kolem autobazaru východně od tohoto místa

ID: 14256558

**6968a**

původní jméno: *Kickxia spuria*  
lokalita: malé brambořiště na Z svahu u potoka 1,9 km S od kostela sv. Rocha a Šebestiána  
nejbližší obec: Archlebov, okres Hodonín  
souřadnice: 49°4'28.69"N, 17°2'23.74"E, ± 2500m  
nadmořská výška: 270 m  
fytochorion: 20b. Hustopečská pahorkatina  
datum: 2006-07-12  
náleze: M. Štefánek  
pramen: Grulich V. [ed.] (2007): Výsledky floristického kursu České botanické společnosti ve Slavkově u Brna (9–14. července 2006). - Zpr. Čes. Bot. Společ. 42, Příl. 2007/2: 1–60.  
projekt: FK ČBS  
ID: 8797513

původní jméno: *Kickxia spuria*  
lokalita: 20b. Hustopečská pahorkatina, 6968a, Archlebov (distr. Hodonín): okraj pole u lesa 90 m JV od vrcholu Dubového vrchu (357,9 m), 2,2 km S od kostela v obci, 49°03'45,9"N, 17°00'24,1"E, 352 m n. m.  
nejbližší obec: Archlebov, okres Hodonín  
souřadnice: 49°3'45.90"N, 17°0'24.10"E  
nadmořská výška: 352 m  
fytochorion: 20b. Hustopečská pahorkatina  
datum: 2016-07-15  
náleze: L. Ambrozek  
pramen: Hadinec J. & Lustyk P. [eds] (2017): Additamenta ad floram Reipublicae Bohemicae. XV. – Zprávy Čes. Bot. Společ. 52: 37–133.  
projekt: Florlit  
poznámka: str. 100; 2 rostliny  
ID: 13719237

původní jméno: *Kickxia spuria*  
lokalita: 20b. Hustopečská pahorkatina, 6968a, Ždánice (distr. Hodonín): okraj pole u rákosiny na břehu Trkmanky na jihozápadním okraji města, 1,15 km JZ od kostela v obci, 49°03'32,4"N, 17°01'15,8"E, 210 m n. m.  
nejbližší obec: Ždánice, okres Hodonín  
souřadnice: 49°3'32.40"N, 17°1'15.80"E  
nadmořská výška: 210 m  
fytochorion: 20b. Hustopečská pahorkatina  
datum: 2016-07-15  
náleze: L. Ambrozek  
pramen: Hadinec J. & Lustyk P. [eds] (2017): Additamenta ad floram Reipublicae Bohemicae. XV. – Zprávy Čes. Bot. Společ. 52: 37–133.  
projekt: Florlit  
poznámka: str. 100; 5 rostlin  
ID: 13719238

původní jméno: *Kickxia spuria*  
lokalita: 20b. Hustopečská pahorkatina, 6967b, Archlebov (distr. Hodonín): okraj pole a remízku Z od polní cesty, naproti bráně do vinohradu, 2,15 km SSZ od kostela v obci, 49°03'40,9"N, 16°59'56,6"E, 315 m n. m.  
nejbližší obec: Archlebov, okres Hodonín  
souřadnice: 49°3'40.90"N, 16°59'56.60"E  
nadmořská výška: 315 m  
fytochorion: 20b. Hustopečská pahorkatina  
datum: 2016-07-16  
náleze: L. Ambrozek  
pramen: Hadinec J. & Lustyk P. [eds] (2017): Additamenta ad floram Reipublicae Bohemicae. XV. – Zprávy Čes. Bot. Společ. 52: 37–133.  
projekt: Florlit  
poznámka: str. 100; do deseti rostlin  
ID: 13719236



původní jméno: *Kickxia spuria*

lokality: 77a. Ždánický les (při hranici s 20b. Hustopečská pahorkatina), 6968a, Ždánice (distr. Hodonín): stepní úhor na ZJZ orientovaném svahu, v roce 2017 vyčištěný od náletu, 1,55 km S od kostela v obci, 49°04'53,8"N, 17°01'36,8"E, 285 m n. m.

nejbližší obec: Ždánice, okres Hodonín

souřadnice: 49°4'53.80"N, 17°1'36.80"E

nadmořská výška: 285 m

fytochorion: 77a. Ždánický les

datum: 2018-11-27

nálezce: Libor Ambrozek

pramen: Lustyk P. & Doležal J. [eds] (2020): *Additamenta ad floram Reipublicae Bohemicae. XVIII. – Zprávy Čes. Bot. Společ. 55: 27–138.*

projekt: Florlit

poznámka: str. 83; jedna kvetoucí rostlina; photo L. Ambrozek

ID: 14129885

#### 6968b

původní jméno: orig.: -; J. Chrtek: *Kickxia spuria*; O. Rotreklová 2020: *Kickxia spuria* subsp. *spuria*;

lokality: Moravia australis: Montes Chřiby: in silvis apertis supra vicum Bohuslavice prope opp. Kyjov

nejbližší obec: Kyjov, okres Hodonín

souřadnice: 49°3'19.86"N, 17°7'19.67"E, ± 200m

fytochorion: 20b. Hustopečská pahorkatina

datum: 1962-08-15

nálezce: B. Sekla; Miloš Deyl

herbář: PR

projekt: Excerpt Atlas

ID: 14165420

původní jméno: *Kickxia spuria*

lokality: Okr. Hodonín: Bohuslavice: strniště na poli podél sadu na V svahu Velkého vrchu (312 m) nad Z okrajem obce, 360–500 m ZSZ–Z od kostela sv. Filipa a Jakuba. 214–236 m n. m.

nejbližší obec: Bohuslavice, okres Hodonín

souřadnice: 49°3'2.90"N, 17°6'53.20"E, ± 70m

nadmořská výška: 214–236 m

fytochorion: 20b. Hustopečská pahorkatina

datum: 2022-09-01

nálezce: Zdeněk Kaplan

pramen: not.

projekt: Excerpt Atlas

ID: 14180707

původní jméno: *Kickxia spuria*

lokality: 367. Bohuslavice u Kyjova, mokřina na JZ svahu Lenivé hory

nejbližší obec: Bohuslavice u Kyjova, okres Hodonín

souřadnice: 49°3'32.43"N, 17°7'36.10"E, ± 200m

nadmořská výška: 280 m

fytochorion: 20b. Hustopečská pahorkatina

datum: 1987

nálezce: Vít Grulich

pramen: Grulich V. (1989): *Výsledky floristického kursu ČSBS v Uherském Hradišti 1987. - Odbor kultury ONV, Uherské Hradiště.*

projekt: FLDOK

ID: 8689777

původní jméno: *Kickxia spuria*

lokality: 20b. Hustopečská pahorkatina, 6968b, Bohuslavice (distr. Hodonín): v poli pod křižovou cestou na severozápadním svahu, 1,1 km S od kaple sv. Jana Pavla II v obci Bukovany, 49°03'04,7"N, 17°05'56,9"E, 320 m n. m.

nejbližší obec: Bohuslavice u Kyjova, okres Hodonín

souřadnice: 49°3'4.70"N, 17°5'56.90"E

nadmořská výška: 320 m

fytochorion: 20b. Hustopečská pahorkatina

datum: 2019-07-26

nálezce: Libor Ambrozek

pramen: Lustyk P. & Doležal J. [eds] (2020): *Additamenta ad floram Reipublicae Bohemicae. XVIII. – Zprávy Čes. Bot. Společ. 55: 27–138.*

projekt: Florlit

poznámka: str. 82; jedna kvetoucí rostlina; photo L. Ambrozek

ID: 14129873

původní jméno: *Kickxia spuria*

lokality: 20b. Hustopečská pahorkatina, 6968b, Bohuslavice (distr. Hodonín): obnažený povrch úhoru na okraji lesa, 0,67 km SZ od kostela v obci, 49°03'11,9"N, 17°06'46,3"E, 250 m n. m.

nejbližší obec: Bohuslavice, okres Hodonín

souřadnice: 49°3'11.90"N, 17°6'46.30"E

nadmořská výška: 250 m

fytochorion: 20b. Hustopečská pahorkatina

datum: 2020-12-12

nálezce: Libor Ambrozek

pramen: Lustyk P. & Doležal J. [eds] (2021): *Additamenta ad floram Reipublicae Bohemicae – XIX. – Zprávy Čes. Bot. Společ.* 56: 31–176.

projekt: Florlit

poznámka: str. 109; min. 10 plodných rostlin, spolu s *Kickxia elatine* a *Thymelaea passerina*; photo L. Ambrozek

ID: 14256559

původní jméno: *Kickxia spuria*

lokality: Haluzice 1

nejbližší obec: Mouchnice, okres Hodonín

souřadnice: 49°4'48.60"N, 17°6'15.12"E

fytochorion: 77a. Ždánický les

datum: 2010-08-17

nálezce: Ivana Paukertová

pramen: Ivana Paukertová. *Mapování přírodních hodnot na území farmy Haluzice: Botanický průzkum farmy Haluzice.* 2010.

projekt: NDOP

ID: 7000222

#### 6968c

původní jméno: orig.: *Linaria spuria*; O. Rotreklová 2021: *Kickxia spuria* subsp. *spuria*;

lokality: Flora von Süd-Mähren. Kyjov: in agris ppr. Stražovice

nejbližší obec: Strážovice, okres Hodonín

souřadnice: 49°0'3.00"N, 17°3'10.00"E, ± 1000m

fytochorion: 20b. Hustopečská pahorkatina

datum: 1929-08

nálezce: Heinrich Laus

herbář: BRNU

projekt: Excerpt Atlas

ID: 14091805

původní jméno: orig.: *Kickxia spuria*; O. Rotreklová 2021: *Kickxia spuria* subsp. *spuria*;

lokality: Moravia merid., distr. phytogeogr. 20b. Hustopečská pahorkatina, opp. Ždánice, pagus Dražůvky: in margine arvi ad silvam, ca. 800-900 m situ orient.-merid.-orient. a capella in centro pagi Dražůvky. Alt. ca 240-250 m s. m.

nejbližší obec: Dražůvky, okres Hodonín

souřadnice: 49°1'35.00"N, 17°1'46.00"E

nadmořská výška: 240-250 m

fytochorion: 20b. Hustopečská pahorkatina

datum: 2006-07-11

nálezce: J. Štěpánek

herbář: PRC

projekt: Excerpt Atlas

ID: 14165613

původní jméno: orig.: *Kickxia spuria*; J. Danihelka 2020: *Kickxia* subsp. *spuria*;

lokality: Moravia mer., distr. Kyjov, pagus Želetice, in pascuis in decl. in reservatio "Na Adamcích" inter pagos Želetice et Nenkovice

nejbližší obec: Želetice, okres Hodonín

souřadnice: 49°0'25.83"N, 17°0'1.66"E, ± 600m

fytochorion: 20b. Hustopečská pahorkatina

datum: 1995-07

nálezce: O. Šída

herbář: PR

projekt: Excerpt Atlas

ID: 14165437

původní jméno: orig.: *Linaria spuria*; E. Michalková 1994-11-21: *Kickxia spuria* subsp. *spuria*; O. Rotreklová 2021: *Kickxia spuria* subsp. *spuria*;  
lokalita: Flora Moraviae. Gaya: Brachen b. Stražowitz  
nejbližší obec: Strážovice, okres Hodonín  
souřadnice: 49°0'19.99"N, 17°2'49.92"E, ± 1000m  
fytochorion: 20b. Hustopečská pahorkatina  
datum: 1935-08  
nálezc: Heinrich Laus  
herbář: PRC  
projekt: Excerpt Atlas  
ID: 14165670

původní jméno: orig.: *Linaria spuria*; J. Danihelka 2021: *Kickxia spuria* subsp. *spuria*;  
lokalita: Flora von Mähren, Kyjov: pole u Stražovic  
nejbližší obec: Strážovice, okres Hodonín  
souřadnice: 49°0'16.53"N, 17°2'54.32"E, ± 2000m  
fytochorion: 20b. Hustopečská pahorkatina  
datum: 1928-08  
nálezc: Heinrich Laus  
herbář: OP  
projekt: Excerpt Atlas  
ID: 14267029

původní jméno: *Kickxia spuria*  
lokalita: v obci – ruderály a záhumenky  
nejbližší obec: Archlebov, okres Hodonín  
souřadnice: 49°1'28.68"N, 17°2'23.74"E, ± 2500m  
nadmořská výška: 220-250 m  
fytochorion: 20b. Hustopečská pahorkatina  
datum: 2006-07-12  
nálezc: M. Štefánek  
pramen: Grulich V. [ed.] (2007): Výsledky floristického kursu České botanické společnosti ve Slavkově u Brna (9–14. července 2006). - Zpr. Čes. Bot. Společ. 42, Příl. 2007/2: 1–60.  
projekt: FK ČBS  
ID: 8797515

#### **6968d**

původní jméno: *Kickxia spuria*  
lokalita: Bohuslavice (distr. Hodonín): polní mokřad mezi silnicí do Kyjova a pravým břehem Kyjovky 800 m J od kostela sv. Filipa a Jakuba.  
nejbližší obec: Bohuslavice, okres Hodonín  
souřadnice: 49°2'33.00"N, 17°7'12.00"E, ± 200m  
nadmořská výška: 200 m  
fytochorion: 20b. Hustopečská pahorkatina  
datum: 2021  
nálezc: P. Hubatka  
pramen: Hubatka P. (2023): Flóra a vegetace polních mokřadů na jižní Moravě. – Ms. [Dipl. pr.; depon. in: knihovna Ústavu botaniky a zoologie, PŘF Masarykovy univerzity, Brno].  
projekt: Excerpt Atlas  
ID: 14261927

původní jméno: *Kickxia spuria*  
lokalita: 20b. Hustopečská pahorkatina, 6968d, Bohuslavice (distr. Hodonín): okraj pole na východně orientovaném svahu, poblíž keřové hráze, 0,85 km Z od kostela v obci, 49°02'56,9"N, 17°06'33,1"E  
nejbližší obec: Bohuslavice u Kyjova, okres Hodonín  
souřadnice: 49°2'56.90"N, 17°6'33.10"E  
nadmořská výška: 278 m  
fytochorion: 20b. Hustopečská pahorkatina  
datum: 2019-07-26  
nálezc: Libor Ambrozek  
pramen: Lustyk P. & Doležal J. [eds] (2020): Additamenta ad floram Reipublicae Bohemicae. XVIII. – Zprávy Čes. Bot. Společ. 55: 27–138.  
projekt: Florlit  
poznámka: str. 82; pět kvetoucích rostlin; photo L. Ambrozek  
ID: 14129874

původní jméno: *Kickxia spuria*

lokalita: 20b. Hustopečská pahorkatina, 6968d, Bohuslavice (distr. Hodonín): severně orientovaný okraj pole podél křovinatého lemu stepní stráňky, 1,55 km JV od kostela v obci, 49°02'25,1"N, 17°08'05,9"E – 49°02'27,1"N, 17°08'14,3"E, 250–255 m n. m.

nejbližší obec: Bohuslavice, okres Hodonín

souřadnice: 49°2'25.10"N, 17°8'5.90"E

nadmořská výška: 250-255 m

fytochorion: 20b. Hustopečská pahorkatina

datum: 2020-08-16

nálezce: Libor Ambrozek

pramen: Lustyk P. & Doležal J. [eds] (2021): *Additamenta ad floram Reipublicae Bohemicae – XIX.* – Zprávy Čes. Bot. Společ. 56: 31–176.

projekt: Florlit

poznámka: str. 109; asi 10 kvetoucích rostlin spolu s *Ajuga chamaepitys*, *Stachys annua* a *Thymelaea passerina*; photo L. Ambrozek

ID: 14256560

#### 6969d

původní jméno: orig.: *Kickxia spuria*; J. Danihelka 2019: !;

lokalita: Za Újezdec (okr. Uherské Hradiště, Újezdec u Uherského Brodu, sev. od obce směrem do údolí Dolina)

nejbližší obec: Újezdec, okres Uherské Hradiště

souřadnice: 49°2'39.91"N, 17°16'15.22"E, ± 250m

fytochorion: 20b. Hustopečská pahorkatina

datum: 1987-07-08

nálezce: Josef Holub

herbář: PRA

projekt: Excerpt Atlas

ID: 14165213

původní jméno: *Linaria spuria*

lokalita: Aecker unterhalb Domanin bei Bisenz

nejbližší obec: Domanín, okres Hodonín

souřadnice: 49°0'6.83"N, 17°16'41.96"E, ± 1000m

fytochorion: 20b. Hustopečská pahorkatina

datum: s. d.

nálezce: Jan Bubela

pramen: Oborny A. (1885): *Flora von Mähren und österr. Schlesien.* – Brünn.

projekt: Excerpt Atlas

poznámka: str. 454;

ID: 14515420

původní jméno: *Kickxia spuria*

lokalita: 412. Vážany, Díly, pole S obce

nejbližší obec: Vážany, okres Uherské Hradiště

souřadnice: 49°2'30.84"N, 17°18'35.75"E, ± 500m

nadmořská výška: 350 m

fytochorion: 20b. Hustopečská pahorkatina

datum: 1987-07

nálezce: D. Zábranská

pramen: Grulich V. (1989): *Výsledky floristického kursu ČSBS v Uherském Hradišti 1987.* - Odbor kultury ONV, Uherské Hradiště.

projekt: FLDOK

ID: 8691115

#### 6970b

původní jméno: orig.: *Kickxia spuria*; O. Rotreklová 2021: *Kickxia spuria* subsp. *spuria*;

lokalita: Role na Černé hoře, Jarošov, Uherské Hradiště

nejbližší obec: Uherské Hradiště-Jarošov, okres Uherské Hradiště

souřadnice: 49°4'35.80"N, 17°29'38.12"E, ± 500m

fytochorion: 18b. Dolnomoravský úval

datum: 1935-08-12

nálezce: F. Kvapilík

herbář: OLM

projekt: Excerpt Atlas

ID: 14165584

původní jméno: *Linaria spuria*  
lokality: bei Ung. Hradisch  
nejbližší obec: Uherské Hradiště, okres Uherské Hradiště  
souřadnice: 49°4'11.10"N, 17°27'34.86"E, ± 3000m  
fytochorion: 18b. Dolnomoravský úval  
datum: s. d.  
náleze: Josef Sapetza  
pramen: Oborny A. (1885): Flora von Mähren und österr. Schlesien. – Brünn.  
projekt: Excerpt Atlas  
poznámka: str. 454;  
ID: 14515421

původní jméno: *Kickxia spuria*  
lokality: Ostrožská Nová Ves - 6970-21  
nejbližší obec: Staré Město u Uherského Hradiště, okres Uherské Hradiště  
souřadnice: 49°5'15.00"N, 17°26'14.98"E, ± 1589m  
fytochorion: 20b. Hustopečská pahorkatina  
datum: 1997-09-09  
náleze: Z. Otýpková  
pramen: Otýpková Z. Zprávy Čes. Bot. Společ. 38: 47-61: Poznámky k recentnímu rošíření plevelů v Bílých Karpatech. , 2003.  
projekt: NDOP  
ID: 7626621

#### 6970c

původní jméno: orig.: *Kickxia spuria*; O. Rotreklová 2021: *Kickxia spuria* subsp. *spuria*;  
lokality: Flora moravica. Nedakonice: pole SV Boršic [recte: severozápadně od Nedakonice]  
nejbližší obec: Nedakonice, okres Uherské Hradiště  
souřadnice: 49°2'35.00"N, 17°21'46.00"E, ± 300m  
fytochorion: 20b. Hustopečská pahorkatina  
datum: 2000-08-29  
náleze: Z. Lososová  
herbář: BRNU  
projekt: Excerpt Atlas  
poznámka: Herbář Pedagogické fakulty MU, Brno;  
ID: 14091808

#### 6970d

původní jméno: orig.: *Kickxia spuria*; O. Rotreklová 2021: *Kickxia spuria* subsp. *spuria*;  
lokality: Moravia, distr. Uherské Hradiště. Ostrožská Nová Ves: pole Šemelky asi 1 km SSZ od kapličky ve středu obce, na pravém břehu potoka vlévajícího se do jezer; roh pole s kukuřicí. S. m. 173 m.; zeměp. souř.: 490043 N, 172536 E  
nejbližší obec: Ostrožská Nová Ves, okres Uherské Hradiště  
souřadnice: 49°0'43.00"N, 17°25'36.00"E  
nadmořská výška: 173 m  
fytochorion: 18b. Dolnomoravský úval  
datum: 2013-07-16  
náleze: Hana Galušková  
herbář: BRNU  
projekt: Excerpt Atlas  
poznámka: collection no HG13-220; distr. phytogeogr. 18b Dolnomoravský úval;  
ID: 14091795

původní jméno: *Kickxia spuria*  
lokality: 88. Ostrožská Nová Ves-lázně: 200 m V od železniční zastávky. 190 m n. m.  
nejbližší obec: Ostrožská Nová Ves, okres Uherské Hradiště  
souřadnice: 49°1'6.00"N, 17°26'57.10"E, ± 100m  
nadmořská výška: 190 m  
fytochorion: 18b. Dolnomoravský úval  
datum: 1997-09-09  
náleze: Zdenka Otýpková  
pramen: Otýpková Z. (2003): Poznámky k recentnímu rozšíření plevelů v Bílých Karpatech. – Zprávy Čes. Bot. Společ. 38: 47–61.  
projekt: Florlit  
ID: 13912271

**6971c**

původní jméno: orig.: *Kickxia spuria*; O. Rotreklová 2021: *Kickxia spuria* subsp. *spuria*;  
lokalita: Flora moravica: distr. Uherské Hradiště, Vlčnov, zrytá místa kolem stromů na JZ svazích Myšinců 0,2 km SV od obce, s. m. ca 280 m  
nejbližší obec: Vlčnov, okres Uherské Hradiště  
souřadnice: 49°1'16.00"N, 17°34'36.00"E, ± 200m  
nadmořská výška: 280 m  
fytochorion: 19. Bílé Karpaty stepní  
datum: 1995-09-08  
náleze: I. Moštková  
herbář: BRNU  
projekt: Excerpt Atlas  
ID: 14091811

**6971d**

původní jméno: P. Batoušek: *Kickxia spuria*; M. Pernicová & O. Rotreklová 2019: !;  
lokalita: Flora moravica. 19 Bílé Karpaty stepní, 6971d, Uherský Brod (distr. Uherské Hradiště), Šnajdvice, mokřina na kraji pole u zahrádkářské kolonie 1,6 km S od železniční stanice  
nejbližší obec: Uherský Brod, okres Uherské Hradiště  
souřadnice: 49°2'11.70"N, 17°38'32.20"E  
nadmořská výška: 270 m  
fytochorion: 19. Bílé Karpaty stepní  
datum: 2015-08-26  
náleze: Petr Batoušek; D. Zábranská  
herbář: BRNM  
projekt: Excerpt Atlas  
ID: 14165056

původní jméno: orig.: *Kickxia*; J. Danihelka 2019: *Kickxia spuria*;  
lokalita: Slzák (údolí) (JV Morava: distr. Uherské Hradiště, Uherský Brod: údolí "Slzák" u Uh. Brodu, Havřic)  
nejbližší obec: Uherský Brod, okres Uherské Hradiště  
souřadnice: 49°1'45.95"N, 17°37'57.49"E, ± 650m  
fytochorion: 19. Bílé Karpaty stepní  
datum: 1951-07-26  
náleze: Josef Holub  
herbář: PRA  
projekt: Excerpt Atlas  
ID: 14165220

původní jméno: orig.: *Kickxia*; J. Danihelka 2019: *Kickxia spuria*;  
lokalita: Pod Chrátskou (JV Morava, distr. Uherské Hradiště, Uherský Brod: pod lesem Chrátka sev. od Uh. Brodu, Havřic)  
nejbližší obec: Uherský Brod, okres Uherské Hradiště  
souřadnice: 49°2'15.78"N, 17°37'39.95"E, ± 300m  
fytochorion: 19. Bílé Karpaty stepní  
datum: 1951-07-26  
náleze: Josef Holub  
herbář: PRA  
projekt: Excerpt Atlas  
ID: 14165221

původní jméno: orig.: *Kickxia spuria*; J. Danihelka 2021: *Kickxia spuria* subsp. *spuria*;  
lokalita: Morava, Uherský Brod: údolí potoka Nivnička ca 3 km JV od města, nově založený mokřad (dříve pole)  
nejbližší obec: Uherský Brod, okres Uherské Hradiště  
souřadnice: 49°0'27.98"N, 17°39'48.45"E, ± 500m  
fytochorion: 19. Bílé Karpaty stepní  
datum: 2006-07-12  
náleze: Marie Elsnerová  
herbář: GM  
projekt: Excerpt Atlas  
ID: 14267037

původní jméno: orig.: *Kickxia spuria*;  
lokalita: Česká republika, Morava, distr. Uherské Hradiště. Nivnice: okraj pole 2,88 km S–SSZ od kostela sv. Andělů strážných ve vsi;  
240 m s. m. Zem. souř.: 490005 N & 173812 E  
nejbližší obec: Nivnice, okres Uherské Hradiště  
souřadnice: 49°0'5.00"N, 17°38'12.00"E  
nadmořská výška: 240 m  
fytochorion: 19. Bílé Karpaty stepní  
datum: 2020-09-22  
nálezc: Olga Rotreklová  
herbář: BRNU  
projekt: Excerpt Atlas  
poznámka: collection no OR-1908; distr. phytogeogr. 19 Bílé Karpaty stepní;  
ID: 14451815

původní jméno: *Kickxia spuria*  
lokalita: Havříce; Okraj pole podél křoví v pásu 100 metrů.  
souřadnice: 49°1'49.37"N, 17°36'0.97"E  
fytochorion: 19. Bílé Karpaty stepní  
datum: 2013-08-05  
nálezc: Jiří Ohryzek  
pramen: Ohryzek Jiří Mgr. (2013): Terénní šetření  
projekt: NDOP  
ID: 11134721

#### 6972a

původní jméno: orig.: *Linaria spuria*; O. Rotreklová 2020: *Kickxia spuria* subsp. *spuria*;  
lokalita: Luhačovice, Morava  
nejbližší obec: Luhačovice, okres Zlín  
souřadnice: 49°4'56.55"N, 17°44'19.28"E, ± 550m  
nadmořská výška: 330 m  
fytochorion: 78. Bílé Karpaty lesní  
datum: 1935-07-10  
nálezc: J. Hantschel  
herbář: PR  
projekt: Excerpt Atlas  
ID: 14165409

původní jméno: *Kickxia spuria*  
lokalita: Rudice - 6972-14  
nejbližší obec: Rudice, okres Uherské Hradiště  
souřadnice: 49°3'45.00"N, 17°43'44.98"E, ± 1584m  
fytochorion: 78. Bílé Karpaty lesní  
datum: 2004-09-13  
nálezc: K. Fajmon  
pramen: Jongepier Jan W. VaV Biodiverzita. 2011.  
projekt: NDOP  
ID: 7688536

původní jméno: *Kickxia spuria*  
lokalita: Luhačovice - 6972-12  
nejbližší obec: Luhačovice, okres Zlín  
souřadnice: 49°5'15.00"N, 17°43'44.98"E, ± 1583m  
fytochorion: 78. Bílé Karpaty lesní  
datum: 1986  
nálezc: A. Svízela  
pramen: Svízela A. diplomová práce: Plevelová vegetace JZD Zálesí Luhačovice. knih. Mendel. univ., Brno, 1986.  
projekt: NDOP  
ID: 7605711

**6972b**

původní jméno: orig.: *Kickxia spuria*; J. Danihelka 2009-11-13: !;  
lokalita: Moravia, Bílé Karpaty, distr. Zlín. Rudimov: 0,5 km od středu obce; pole uprostřed zarůstajících strání  
nejbližší obec: Rudimov, okres Zlín  
souřadnice: 49°4'46.00"N, 17°49'37.00"E, ± 1000m  
fytochorion: 78. Bílé Karpaty lesní  
datum: 2004-10-08  
náleze: Z. Otýpková  
herbář: BRNU  
projekt: Excerpt Atlas  
poznámka: distr. phytogeogr. 78 Bílé Karpaty lesní;  
ID: 14091779

původní jméno: *Kickxia spuria*  
lokalita: U2- A 5. Uherské Hradiště: Bojkovice: Háj (468) (6972b a 6973a 1926)  
nejbližší obec: Bojkovice, okres Uherské Hradiště  
souřadnice: 49°3'37.00"N, 17°47'13.00"E  
fytochorion: 78. Bílé Karpaty lesní  
datum: 1926  
pramen: Staněk S., Jongepierová I. & Jongepier J. W. (1996): Historická květena Bílých Karpat. - Sborn. Přírod. Klubu Uherské Hradiště, suppl. [1]: 1-194.  
projekt: FLDOK  
ID: 9747114

původní jméno: *Kickxia spuria*  
lokalita: Přečkovice, 500 m SSZ od kapličky  
souřadnice: 49°4'33.00"N, 17°46'56.00"E  
nadmořská výška: 320 m  
fytochorion: 78. Bílé Karpaty lesní  
datum: 1997-07-23  
náleze: Z. Otýpková  
pramen: Otýpková Z. (2001): Plevelová vegetace Bílých Karpat. - Vydavatelství Masarykovy univerzity v Brně, p. 140.  
projekt: ČNFD  
ID: 2610848

původní jméno: *Kickxia spuria*  
lokalita: 39. Kladná-Žilín: J okraj obce, 60 m za školou, 340 m n. m.  
nejbližší obec: Luhačovice, okres Zlín  
souřadnice: 49°5'2.10"N, 17°47'29.70"E, ± 100m  
nadmořská výška: 340 m  
fytochorion: 78. Bílé Karpaty lesní  
datum: 1997-07-23  
náleze: Zdenka Otýpková  
pramen: Otýpková Z. (2003): Poznámky k recentnímu rozšíření plevelů v Bílých Karpatech. - Zprávy Čes. Bot. Společ. 38: 47–61.  
projekt: Florlit  
ID: 13912273

původní jméno: *Kickxia spuria*  
lokalita: 40. Kladná-Žilín: J okraj pole, 200 m JJV od kříže. 310 m n. m.  
nejbližší obec: Luhačovice, okres Zlín  
souřadnice: 49°5'9.80"N, 17°47'23.50"E, ± 600m  
nadmořská výška: 310 m  
fytochorion: 78. Bílé Karpaty lesní  
datum: 1997-07-23  
náleze: Zdenka Otýpková  
pramen: Otýpková Z. (2003): Poznámky k recentnímu rozšíření plevelů v Bílých Karpatech. - Zprávy Čes. Bot. Společ. 38: 47–61.  
projekt: Florlit  
ID: 13912274



původní jméno: *Kickxia spuria*  
lokalita: Přečkovice - 6972-23  
nejbližší obec: Přečkovice, okres Uherské Hradiště  
souřadnice: 49°3'45.00"N, 17°46'14.98"E, ± 1583m  
fytochorion: 78. Bílé Karpaty lesní  
datum: 2003-07  
náleze: K. Fajmon  
pramen: Fajmon K. Vegetace sídel v Bílých Karpatech. 2011.  
projekt: NDOP  
ID: 7427003

původní jméno: *Kickxia spuria*  
lokalita: Přečkovice - 6972-23  
nejbližší obec: Přečkovice, okres Uherské Hradiště  
souřadnice: 49°3'45.00"N, 17°46'14.98"E, ± 1583m  
fytochorion: 78. Bílé Karpaty lesní  
datum: 2002-07-29  
náleze: K. Fajmon  
pramen: Fajmon K. Vegetace sídel v Bílých Karpatech. 2011.  
projekt: NDOP  
ID: 7411175

### 6972c

původní jméno: *Kickxia spuria*  
lokalita: 275.Újezdec u Luhačovic, obec  
nejbližší obec: Újezdec u Luhačovic, okres Uherské Hradiště  
souřadnice: 49°2'10.10"N, 17°41'3.70"E, ± 600m  
nadmořská výška: 210 m  
fytochorion: 19. Bílé Karpaty stepní  
datum: 1987  
náleze: Josef Holub  
pramen: Grulich V. (1989): Výsledky floristického kursu ČSBS v Uherském Hradišti 1987. - Odbor kultury ONV, Uherské Hradiště.  
projekt: FLDOK  
ID: 8686781

původní jméno: *Kickxia spuria*  
lokalita: 210. Šumice: ruderální místa v obci kolem Rudického potoka, pole a travnatá stráž při S okraji obce  
nejbližší obec: Šumice, okres Uherské Hradiště  
souřadnice: 49°1'53.60"N, 17°43'28.20"E, ± 500m  
fytochorion: 19. Bílé Karpaty stepní  
datum: 1973  
náleze: Bohumil Slavík  
pramen: Elsnerová M., Holub J., Jatiová M. & Tlusták V. (1985): Přehled floristických výsledků. - In: Elsnerová M., Holub J., Jatiová M., & Tlusták V. (eds), Sborník materiálů z floristického kursu ČSBS [Valašské Klobouky 1973], Brno. : 66-182.  
projekt: FLDOK  
ID: 9136863

původní jméno: *Kickxia spuria*  
lokalita: U1- T 3. Uherské Hradiště: Šumice: Černé pole (6972c 1927)  
nejbližší obec: Šumice, okres Uherské Hradiště  
souřadnice: 49°0'48.00"N, 17°42'43.00"E  
fytochorion: 19. Bílé Karpaty stepní  
datum: 1927  
pramen: Staněk S., Jongepierová I. & Jongepier J. W. (1996): Historická květena Bílých Karpat. - Sborn. Přírod. Klubu Uherské Hradiště, suppl. [1]: 1-194.  
projekt: FLDOK  
ID: 9745583

původní jméno: *Kickxia spuria*  
lokalita: U1- T 5. Uherské Hradiště: Šumice: Trnovce (6972c 1927)  
nejbližší obec: Šumice, okres Uherské Hradiště  
souřadnice: 49°2'49.00"N, 17°43'37.00"E  
fytochorion: 19. Bílé Karpaty stepní  
datum: 1927  
pramen: Staněk S., Jongepierová I. & Jongepier J. W. (1996): Historická květena Bílých Karpat. - Sborn. Přírod. Klubu Uherské Hradiště, suppl. [1]: 1-194.  
projekt: FLDOK  
ID: 9745783

původní jméno: *Kickxia spuria*  
lokalita: U2- G 6. Uherské Hradiště: Nezdenice: Vrchůvky (Vrch hory) (355) (6972c 1927)  
nejbližší obec: Nezdenice, okres Uherské Hradiště  
souřadnice: 49°0'50.00"N, 17°44'18.00"E  
fytochorion: 19. Bílé Karpaty stepní  
datum: 1927  
pramen: Staněk S., Jongepierová I. & Jongepier J. W. (1996): Historická květena Bílých Karpat. - Sborn. Přírod. Klubu Uherské Hradiště, suppl. [1]: 1-194.  
projekt: FLDOK  
poznámka: tab.4. i 5.  
ID: 9749893

původní jméno: *Kickxia spuria*  
lokalita: U1- + 9. Uherské Hradiště: mezi Bánovem a Šumicemi (6972c 1924)  
nejbližší obec: Bánov, okres Uherské Hradiště  
souřadnice: 49°0'3.00"N, 17°43'12.00"E  
fytochorion: 19. Bílé Karpaty stepní  
datum: 1924  
pramen: Staněk S., Jongepierová I. & Jongepier J. W. (1996): Historická květena Bílých Karpat. - Sborn. Přírod. Klubu Uherské Hradiště, suppl. [1]: 1-194.  
projekt: FLDOK  
ID: 9719476

původní jméno: *Kickxia spuria*  
lokalita: U1- T 1a. Uherské Hradiště: Šumice: obec (6972c 1924a)  
nejbližší obec: Šumice, okres Uherské Hradiště  
souřadnice: 49°1'51.00"N, 17°43'32.00"E  
fytochorion: 19. Bílé Karpaty stepní  
datum: 1924  
pramen: Staněk S., Jongepierová I. & Jongepier J. W. (1996): Historická květena Bílých Karpat. - Sborn. Přírod. Klubu Uherské Hradiště, suppl. [1]: 1-194.  
projekt: FLDOK  
ID: 9745316

původní jméno: *Kickxia spuria*  
lokalita: Újezdec u Luhačovic  
nejbližší obec: Újezdec u Luhačovic, okres Uherské Hradiště  
souřadnice: 49°2'22.41"N, 17°40'38.23"E  
fytochorion: 19. Bílé Karpaty stepní  
datum: 2010-09-10  
nálezc: Jiří Němec  
pramen: Němec Jiří. terénní šetření. 2010.  
projekt: NDOP  
ID: 6968178

původní jméno: *Kickxia spuria*  
lokalita: Újezdec u Luhačovic  
nejbližší obec: Újezdec u Luhačovic, okres Uherské Hradiště  
souřadnice: 49°2'30.23"N, 17°40'48.73"E  
fytochorion: 19. Bílé Karpaty stepní  
datum: 2008-08-25  
nálezc: Jiří Ohryzek  
pramen: Anonymus. Pracovní záznamy. 2007.  
projekt: NDOP  
ID: 6637982

**6972d**

původní jméno: *Kickxia spuria*  
lokality: U1- T 2b. Uherské Hradiště: Šumice: Babí horka (364) (6972c 1927b)  
nejbližší obec: Šumice, okres Uherské Hradiště  
souřadnice: 49°2'18.00"N, 17°44'56.00"E  
fytochorion: 19. Bílé Karpaty stepní  
datum: 1927  
pramen: Staněk S., Jongepierová I. & Jongepier J. W. (1996): Historická květena Bílých Karpat. - Sborn. Přírod. Klubu Uherské Hradiště, suppl. [1]: 1-194.  
projekt: FLDOK  
ID: 9745481

původní jméno: *Kickxia spuria*  
lokality: U2- G 1a. Uherské Hradiště: Nezdenice: obec (6972d 1924a)  
nejbližší obec: Nezdenice, okres Uherské Hradiště  
souřadnice: 49°1'1.00"N, 17°45'15.00"E  
fytochorion: 19. Bílé Karpaty stepní  
datum: 1924  
pramen: Staněk S., Jongepierová I. & Jongepier J. W. (1996): Historická květena Bílých Karpat. - Sborn. Přírod. Klubu Uherské Hradiště, suppl. [1]: 1-194.  
projekt: FLDOK  
ID: 9749692

původní jméno: *Kickxia spuria*  
lokality: Nezdenice - 6972-43  
nejbližší obec: Záhorovice, okres Uherské Hradiště  
souřadnice: 49°0'45.00"N, 17°46'14.98"E, ± 1584m  
fytochorion: 19. Bílé Karpaty stepní  
datum: 2006-07  
nálezc: P. Filippov; J. Filippovová  
pramen: Jongepier Jan W. VaV Biodiverzita. 2011.  
projekt: NDOP  
ID: 7617698

původní jméno: *Kickxia spuria*  
lokality: Záhorovice - 6972-41  
nejbližší obec: Záhorovice, okres Uherské Hradiště  
souřadnice: 49°2'15.00"N, 17°46'14.98"E, ± 1584m  
fytochorion: 19. Bílé Karpaty stepní  
datum: 2005-07  
nálezc: J. Němec  
pramen: Jongepier Jan W. VaV Biodiverzita. 2011.  
projekt: NDOP  
ID: 7386389

původní jméno: *Kickxia spuria*  
lokality: Nezdenice - Rudice - 6972-41  
nejbližší obec: Záhorovice, okres Uherské Hradiště  
souřadnice: 49°2'15.00"N, 17°46'14.98"E, ± 1584m  
fytochorion: 19. Bílé Karpaty stepní  
datum: 2004-07-16  
nálezc: K. Fajmon  
pramen: Jongepier Jan W. Kompilace nepublikovaných záznamů. 2011.  
projekt: NDOP  
ID: 7603338

**6973a**

původní jméno: *Kickxia spuria*

lokalita: 132. Rudinov: okraj pole 700 m VSV od obce

nejbližší obec: Rudinov, okres Zlín

souřadnice: 49°4'28.73"N, 17°52'23.75"E, ± 2500m

fytochorion: 78. Bílé Karpaty lesní

datum: 1973

nálezce: Vladimír Skalický

pramen: Elsnerová M., Holub J., Jatiová M. & Tlusták V. (1985): Přehled floristických výsledků. - In: Elsnerová M., Holub J., Jatiová M., & Tlusták V. (eds), Sborník materiálů z floristického kursu ČSBS [Valašské Klobouky 1973], Brno. : 66-182.

projekt: FLDOK

ID: 9133666

původní jméno: *Kickxia spuria*

lokalita: Rokytnice - 6973-14

nejbližší obec: Hrádek na Vlárské dráze, okres Zlín

souřadnice: 49°3'45.00"N, 17°53'44.98"E, ± 1581m

fytochorion: 78. Bílé Karpaty lesní

datum: 1997-07-25

nálezce: Z. Otýpková

pramen: Otýpková Z. Zprávy Čes. Bot. Společ. 38: 47-61: Poznámky k recentnímu rošíření plevelů v Bílých Karpatech. , 2003.

projekt: NDOP

ID: 7565760

### 6973b

původní jméno: orig.: *Kickxia spuria*; J. Danihelka 2019: !;

lokalita: za Popov (Morava, Bílé Karpaty, Brumov-Bylnice, při říčce Vlára mezi obcemi Popov a Štítná nad Vláří)

nejbližší obec: Štítná nad Vláří, okres Zlín

souřadnice: 49°4'40.13"N, 17°58'13.83"E, ± 350m

fytochorion: 78. Bílé Karpaty lesní

datum: 1973-07-13

nálezce: Josef Holub

herbář: PRA

projekt: Excerpce Atlas

ID: 14165215

původní jméno: *Kickxia spuria*

lokalita: Z2- A 5a. Zlín: Bohuslavice nad Vláří: Vrchy (461) (6973b 1926a)

nejbližší obec: Bohuslavice nad Vláří, okres Zlín

souřadnice: 49°4'48.00"N, 17°55'10.00"E

fytochorion: 78. Bílé Karpaty lesní

datum: 1926

pramen: Staněk S., Jongepierová I. & Jongepier J. W. (1996): Historická květena Bílých Karpat. - Sborn. Přírod. Klubu Uherské Hradiště, suppl. [1]: 1-194.

projekt: FLDOK

ID: 9755764

původní jméno: *Kickxia spuria*

lokalita: Z2- P 6. Zlín: Štítná nad Vláří: pod Měříčkou (6973b 1926)

nejbližší obec: Štítná nad Vláří, okres Zlín

souřadnice: 49°3'47.00"N, 17°59'0.00"E

fytochorion: 78. Bílé Karpaty lesní

datum: 1926

pramen: Staněk S., Jongepierová I. & Jongepier J. W. (1996): Historická květena Bílých Karpat. - Sborn. Přírod. Klubu Uherské Hradiště, suppl. [1]: 1-194.

projekt: FLDOK

ID: 9765067

původní jméno: *Kickxia spuria*

lokalita: Z2- A 1a. Zlín: Bohuslavice nad Vlárí: obec (6973b 1926a)

nejbližší obec: Bohuslavice nad Vlárí, okres Zlín

souřadnice: 49°5'25.00"N, 17°55'43.00"E

fytochorion: 78. Bílé Karpaty lesní

datum: 1926

pramen: Staněk S., Jongepierová I. & Jongepier J. W. (1996): Historická květena Bílých Karpat. - Sborn. Přírod. Klubu Uherské Hradiště, suppl. [1]: 1-194.

projekt: FLDOK

ID: 9755424

původní jméno: *Kickxia spuria*

lokalita: Z2- P 1b. Zlín: Štítná nad Vlárí: obec (6973b 1926b)

nejbližší obec: Štítná nad Vlárí, okres Zlín

souřadnice: 49°4'6.00"N, 17°58'23.00"E

fytochorion: 78. Bílé Karpaty lesní

datum: 1926

pramen: Staněk S., Jongepierová I. & Jongepier J. W. (1996): Historická květena Bílých Karpat. - Sborn. Přírod. Klubu Uherské Hradiště, suppl. [1]: 1-194.

projekt: FLDOK

ID: 9764831

původní jméno: *Kickxia spuria*

lokalita: 105. Rokytnice: 500 m J od kostela, JZ konec obce, 360 m n. m.

nejbližší obec: Rokytnice, okres Zlín

souřadnice: 49°3'44.50"N, 17°55'1.40"E, ± 200m

nadmořská výška: 360 m

fytochorion: 78. Bílé Karpaty lesní

datum: 1997-07-25

nálezce: Zdenka Otýpková

pramen: Otýpková Z. (2003): Poznámky k recentnímu rozšíření plevelů v Bílých Karpatech. – Zprávy Čes. Bot. Společ. 38: 47–61.

projekt: Florlit

poznámka: na hranici kvadrantů 6973a a 6973b

ID: 13912272

### 6973c

původní jméno: *Kickxia spuria*

lokalita: Krhov - 6973-33

nejbližší obec: Krhov u Bojkovic, okres Uherské Hradiště

souřadnice: 49°0'45.00"N, 17°51'14.98"E, ± 1582m

fytochorion: 78. Bílé Karpaty lesní

datum: 2004

nálezce: A. Šmídová

pramen: Jongepier Jan W. VaV Biodiverzita. 2011.

projekt: NDOP

ID: 7525861

původní jméno: *Kickxia spuria*

lokalita: Pitín, údolí Olšavy - 6973-31

nejbližší obec: Pitín, okres Uherské Hradiště

souřadnice: 49°2'15.00"N, 17°51'14.98"E, ± 1582m

fytochorion: 78. Bílé Karpaty lesní

datum: 2004

nálezce: A. Šmídová

pramen: Jongepier Jan W. VaV Biodiverzita. 2011.

projekt: NDOP

ID: 7389385

**6974a**

původní jméno: orig.: *Kickxia spuria*; J. W. Jongepier: !; J. Danihelka 2021: *Kickxia spuria* subsp. *spuria*;  
lokalita: Flora moravica. 78. Bílé Karpaty lesní, Návojná, opuštěné poličko 350 m JZ od vlakové stanice (v těsné blízkosti silnice)  
nejbližší obec: Návojná, okres Zlín  
souřadnice: 49°5'56.00"N, 18°2'27.00"E  
nadmořská výška: 350 m  
fytochorion: 78. Bílé Karpaty lesní  
datum: 2005-09-10  
náleze: Jan Mládek  
herbář: OL  
projekt: Excerpt Atlas  
ID: 14165550

původní jméno: orig.: *Kickxia spuria*; M. Pernicová & O. Rotreklová 2019: *Kickxia spuria* subsp. *spuria*;  
lokalita: Moravia, Montes Bílé Karpaty, prope pagum Brumov, ad marginem arvi supra clivum ad 380 m s. m.  
nejbližší obec: Brumov-Bylnice, okres Zlín  
souřadnice: 49°4'54.15"N, 18°1'47.40"E, ± 600m  
nadmořská výška: 380 m  
fytochorion: 78. Bílé Karpaty lesní  
datum: 1973-07-09  
náleze: M. Sedláčková  
herbář: NJM  
projekt: Excerpt Atlas  
ID: 14165512

původní jméno: *Kickxia spuria*  
lokalita: 141. Brumov: při cestě od kóty 566,4 směrem k obci, JV od Brumova  
nejbližší obec: Brumov, okres Zlín  
souřadnice: 49°4'28.74"N, 18°2'23.76"E, ± 2500m  
fytochorion: 78. Bílé Karpaty lesní  
datum: 1973  
náleze: Josef Holub  
pramen: Elsnerová M., Holub J., Jatiová M. & Tlusták V. (1985): Přehled floristických výsledků. - In: Elsnerová M., Holub J., Jatiová M., & Tlusták V. (eds), Sborník materiálů z floristického kursu ČSBS [Valašské Klobouky 1973], Brno. : 66-182.  
projekt: FLDOK  
ID: 9134060

původní jméno: *Kickxia spuria*  
lokalita: 125. Brumov: pole na pravém břehu potoka v dolině Hodňov, ca 1 km V od kostela v obci  
nejbližší obec: Brumov, okres Zlín  
souřadnice: 49°4'28.74"N, 18°2'23.76"E, ± 2500m  
fytochorion: 78. Bílé Karpaty lesní  
datum: s. d.  
náleze: Vladimír Skalický  
pramen: Elsnerová M., Holub J., Jatiová M. & Tlusták V. (1985): Přehled floristických výsledků. - In: Elsnerová M., Holub J., Jatiová M., & Tlusták V. (eds), Sborník materiálů z floristického kursu ČSBS [Valašské Klobouky 1973], Brno. : 66-182.  
projekt: FLDOK  
ID: 9133413

původní jméno: *Kickxia spuria*  
lokalita: Z2- C 10b. Zlín: Bylnice: údolí Bylničky (6974a 1926b)  
nejbližší obec: Bylnice, okres Zlín  
souřadnice: 49°4'23.00"N, 18°2'20.00"E  
fytochorion: 78. Bílé Karpaty lesní  
datum: 1926  
pramen: Staněk S., Jongepierová I. & Jongepier J. W. (1996): Historická květena Bílých Karpat. - Sborn. Přírod. Klubu Uherské Hradiště, suppl. [1]: 1-194.  
projekt: FLDOK  
ID: 9759636

původní jméno: *Kickxia spuria*  
lokality: Bylnice - 6974-13  
nejbližší obec: Bylnice, okres Zlín  
souřadnice: 49°3'45.00"N, 18°1'14.98"E, ± 1579m  
fytochorion: 78. Bílé Karpaty lesní  
datum: 2004-08-29  
náleze: Karla Vincencová  
pramen: Jongepier Jan W. VaV Biodiverzita. 2011.  
projekt: NDOP  
ID: 7457811

původní jméno: *Kickxia spuria*  
lokality: Bylnice - 6974-13  
nejbližší obec: Bylnice, okres Zlín  
souřadnice: 49°3'45.00"N, 18°1'14.98"E, ± 1579m  
fytochorion: 78. Bílé Karpaty lesní  
datum: 2004-08-14  
náleze: Karla Vincencová  
pramen: Jongepier Jan W. VaV Biodiverzita. 2011.  
projekt: NDOP  
ID: 7635557

### 7063c

původní jméno: orig.: *Kickxia spuria*; M. Pernicová & O. Rotreklová 2019: *Kickxia spuria* subsp. *spuria*;  
lokality: CZE, Znojmo, Prosiměřice: 0,9 km S od kostela v obci  
nejbližší obec: Prosiměřice, okres Znojmo  
souřadnice: 48°54'37.00"N, 16°11'47.00"E  
nadmořská výška: 200 m  
fytochorion: 16. Znojemsko-brněnská pahorkatina  
datum: 2010-07-23  
náleze: R. Němec  
herbář: MZ  
projekt: Excerpt Atlas  
ID: 14165202

původní jméno: orig.: *Kickxia spuria*; M. Pernicová & O. Rotreklová 2019: *Kickxia spuria* subsp. *spuria*;  
lokality: CZE, Znojmo, Vítonice u Znojma, Vítonice: 1,8 km JV od kostela v obci, u cesty z Vítonice na Oleksovice  
nejbližší obec: Vítonice, okres Znojmo  
souřadnice: 48°54'41.00"N, 16°13'14.00"E  
nadmořská výška: 200 m  
fytochorion: 16. Znojemsko-brněnská pahorkatina  
datum: 2010-10-12  
náleze: R. Němec  
herbář: MZ  
projekt: Excerpt Atlas  
ID: 14165207

### 7065c

původní jméno: orig.: *Kickxia spuria*; O. Rotreklová 2021: *Kickxia spuria* subsp. *spuria*;  
lokality: Flora moravica: Na březích Novoveského rybníka u Lednice, s. m. ca 220 m  
nejbližší obec: Nová Ves, okres Brno-venkov  
souřadnice: 48°56'8.00"N, 16°30'40.00"E, ± 1600m  
nadmořská výška: 220 m  
fytochorion: 18a. Dyjsko-svratecký úval  
datum: 1962-09-12  
náleze: Jiří Vicherek  
herbář: BRNU  
projekt: Excerpt Atlas  
poznámka: distr. phytogeogr. 18a Dyjsko-svratecký úval;  
ID: 14091850

## 7065d

původní jméno: orig.: *Kickxia spuria*; O. Rotreklová 2021: *Kickxia spuria* subsp. *spuria*;  
lokalita: Flora moravica: Pouzdřany, okraj obilného pole pod rezervací 150 m SV od želez. zastávky  
nejbližší obec: Pouzdřany, okres Břeclav  
souřadnice: 48°56'35.00"N, 16°37'57.00"E, ± 100m  
fytochorion: 20b. Hustopečská pahorkatina  
datum: 2000-06-19  
náleze: Z. Otýpková  
herbář: BRNU  
projekt: Excerpt Atlas  
ID: 14091816

původní jméno: orig.: *Kickxia spuria*; J. Danihelka 2016: !;  
lokalita: Moravia, distr. Břeclav, Pouzdřany. J. Mor.: Pouzdřany, pole po obilí při j. úpatí SPR  
nejbližší obec: Pouzdřany, okres Břeclav  
souřadnice: 48°56'20.00"N, 16°38'36.00"E, ± 100m  
fytochorion: 20b. Hustopečská pahorkatina  
datum: 1999-09-18  
náleze: Josef Malý  
herbář: BRNU  
projekt: Excerpt Atlas  
poznámka: J. Malý no 3163; coll. J. Malý (1949–2013), Velké Meziříčí; distr. phytogeogr. 20b Hustopečská pahorkatina;  
ID: 14091778

původní jméno: orig.: *Linaria spuria*; O. Rotreklová 2021: *Kickxia spuria* subsp. *spuria*;  
lokalita: Flora von Süd-Mähren. Auspitz: Brachen b. Pausram [= Pouzdřany]  
nejbližší obec: Pouzdřany, okres Břeclav  
souřadnice: 48°56'3.93"N, 16°37'29.53"E, ± 800m  
fytochorion: 20b. Hustopečská pahorkatina  
datum: 1938-08  
náleze: Heinrich Laus  
herbář: OLM  
projekt: Excerpt Atlas  
ID: 14165592

původní jméno: orig.: *Linaria spuria*; O. Rotreklová 2020: *Kickxia spuria* subsp. *spuria*;  
lokalita: Felder b. Tracht [= Strachonín] nächst Auspitz, Mähren  
nejbližší obec: Strachotín, okres Břeclav  
souřadnice: 48°54'30.39"N, 16°38'59.51"E, ± 1000m  
fytochorion: 20b. Hustopečská pahorkatina  
datum: 1890-07  
náleze: A. Schierl  
herbář: PR  
projekt: Excerpt Atlas  
ID: 14165340

původní jméno: *Linaria spuria*  
lokalita: bei Tracht gemein  
nejbližší obec: Strachotín, okres Břeclav  
souřadnice: 48°54'12.71"N, 16°39'1.89"E, ± 1500m  
fytochorion: 18a. Dyjsko-svratecký úval  
datum: s. d.  
náleze: Rudolf Uechtritz  
pramen: Oborny A. (1885): Flora von Mähren und österr. Schlesien. – Brünn.  
projekt: Excerpt Atlas  
poznámka: str. 454;  
ID: 14515407



#### 7066a

původní jméno: orig.: *Linaria spuria*; M. Pernicová & O. Rotreklová 2019: *Kickxia spuria* subsp. *spuria*;  
lokalita: Flora moravica: Mezi Hustopečemi a Velkými Němčicemi ve strnisku, expozice ~ 2° Z  
nejbližší obec: Hustopeče, okres Břeclav  
souřadnice: 48°57'59.00"N, 16°42'50.00"E, ± 2000m  
fytochorion: 20b. Hustopečská pahorkatina  
datum: 1951-09-11  
náleze: František Kühn  
herbář: BRNU  
projekt: Excerpt Atlas  
poznámka: distr. phytogeogr. 20b Hustopečská pahorkatina;  
ID: 14165039

#### 7066b

původní jméno: orig.: *Linaria spuria*; M. Pernicová & O. Rotreklová 2019: *Kickxia spuria* subsp. *spuria*;  
lokalita: Flora moravica: Auspitz, Steinberg  
nejbližší obec: Hustopeče, okres Břeclav  
souřadnice: 48°57'47.00"N, 16°45'5.00"E, ± 1000m  
fytochorion: 20b. Hustopečská pahorkatina  
datum: 1906-09  
náleze: Heinrich Laus  
herbář: BRNU  
projekt: Excerpt Atlas  
ID: 14165040

původní jméno: orig.: *Kickxia spuria*; M. Pernicová & O. Rotreklová 2019: !;  
lokalita: Flora moravica: Hustopeče: role na Holém vrchu u Kurdějova  
nejbližší obec: Kurdějov, okres Břeclav  
souřadnice: 48°58'10.30"N, 16°45'49.54"E, ± 300m  
nadmořská výška: 390 m  
fytochorion: 20b. Hustopečská pahorkatina  
datum: 1962-08-26  
náleze: František Černoch  
herbář: BRNM  
projekt: Excerpt Atlas  
ID: 14165068

původní jméno: orig.: *Linaria spuria*; M. Pernicová & O. Rotreklová 2019: *Kickxia spuria*;  
lokalita: Hustopeče: pole u Kurdějova  
nejbližší obec: Kurdějov, okres Břeclav  
souřadnice: 48°57'23.31"N, 16°45'47.33"E, ± 750m  
fytochorion: 20b. Hustopečská pahorkatina  
datum: 1927-08  
náleze: Heinrich Laus  
herbář: BRNM  
projekt: Excerpt Atlas  
ID: 14165101

původní jméno: orig.: *Linaria spuria*; M. Pernicová & O. Rotreklová 2019: *Kickxia spuria* subsp. *spuria*;  
lokalita: Auspitz [= Hustopeče]: Felder b. Grugau [recte: Gurdau, = Kurdějov]  
nejbližší obec: Kurdějov, okres Břeclav  
souřadnice: 48°57'32.09"N, 16°45'42.59"E, ± 1000m  
fytochorion: 20b. Hustopečská pahorkatina  
datum: 1927-08  
náleze: Heinrich Laus  
herbář: NJM  
projekt: Excerpt Atlas  
ID: 14165511

původní jméno: orig.: *Linaria spuria*; O. Rotreklová 2020: *Kickxia spuria* subsp. *spuria*;  
lokalita: Hlinitá role u Divák blíž Hustopeče brněnské (Jižní Morava)  
nejbližší obec: Diváky, okres Břeclav  
souřadnice: 48°59'26.33"N, 16°47'29.10"E, ± 700m  
fytochorion: 20b. Hustopečská pahorkatina  
datum: 1907-08  
náleze: L. F. Čelakovský  
herbář: PR  
projekt: Excerpt Atlas  
ID: 14165400

#### 7066c

původní jméno: orig.: *Linaria spuria*; O. Rotreklová 2020: *Kickxia spuria* subsp. *spuria*;  
lokalita: Südmähren, Felder b. Auspitz [= Hustopeče]  
nejbližší obec: Hustopeče, okres Břeclav  
souřadnice: 48°56'20.22"N, 16°43'18.75"E, ± 1600m  
fytochorion: 20b. Hustopečská pahorkatina  
datum: 1924-07  
náleze: Heinrich Laus  
herbář: PR  
projekt: Excerpt Atlas  
ID: 14165382

původní jméno: orig.: *Linaria spuria*; M. Pernicová & O. Rotreklová 2019: *Kickxia spuria*;  
lokalita: Auspitz [= Hustopeče]  
nejbližší obec: Hustopeče, okres Břeclav  
souřadnice: 48°56'22.25"N, 16°44'8.19"E, ± 800m  
fytochorion: 20b. Hustopečská pahorkatina  
datum: 1896-08  
náleze: A. Schierl  
herbář: BRNM  
projekt: Excerpt Atlas  
ID: 14165123

původní jméno: orig.: *Linaria spuria*; E. Michalková 1994-11-21: *Kickxia spuria* subsp. *spuria*; O. Rotreklová 2021: *Kickxia spuria* subsp. *spuria*;  
lokalita: Flora moravica; Strníska u Hustopeče  
nejbližší obec: Hustopeče, okres Břeclav  
souřadnice: 48°56'30.07"N, 16°44'39.09"E, ± 2500m  
fytochorion: 20b. Hustopečská pahorkatina  
datum: 1894-09  
náleze: Heinrich Laus  
herbář: PRC  
projekt: Excerpt Atlas  
ID: 14165632

původní jméno: orig.: *Kickxia spuria*; M. Pernicová & O. Rotreklová 2019: *Kickxia spuria*;  
lokalita: Auspitz [= Hustopeče]  
nejbližší obec: Hustopeče, okres Břeclav  
souřadnice: 48°56'22.25"N, 16°44'8.19"E, ± 800m  
fytochorion: 20b. Hustopečská pahorkatina  
datum: 1862-07  
náleze: J. Wessely  
herbář: BRNM  
projekt: Excerpt Atlas  
ID: 14165124

původní jméno: *Kickxia spuria* subsp. *spuria*  
lokalita: Šakvice: pravý břeh Štinkovky mezi silnicí Šakvice–Starovičky a železnicí Brno–Břeclav asi 2,3 km VSV od kostela ve vsi, jižní část mezi oplocenkou s vysazenými dřevinami a železniční tratí  
nejbližší obec: Šakvice, okres Břeclav  
souřadnice: 48°54'8.80"N, 16°44'45.50"E, ± 100m  
nadmořská výška: 169 m  
fytochorion: 18a. Dyjsko-svratecký úval  
datum: 2021-08-11  
náleze: Jiří Danihelka; Milan Chytrý  
herbář: BRNU  
projekt: Excerpt Atlas  
ID: 14363314

původní jméno: *Kickxia spuria*  
lokalita: 20b. Hustopečská pahorkatina, 7066c, Uherčice (distr. Břeclav): 2 km S od kostela v Popicích, vyhrnutá zemina na severním břehu čerstvě vyhloubené tůně SZ od PP Hochberk, 48°56'41,4"N, 16°40'06,4"E  
nejbližší obec: Uherčice, okres Břeclav  
souřadnice: 48°56'41.40"N, 16°40'6.40"E  
fytochorion: 20b. Hustopečská pahorkatina  
datum: 2018-09-10  
náleze: Karin Hustáková  
pramen: Lustyk P. & Doležal J. [eds] (2021): *Additamenta ad floram Reipublicae Bohemicae – XIX. – Zprávy Čes. Bot. Společ.* 56: 31–176.  
projekt: Florlit  
poznámka: str. 109; do desítky rostlin  
ID: 14256563

#### 7066d

původní jméno: orig.: *Kickxia spuria*; O. Rotreklová 2021: *Kickxia spuria* subsp. *spuria*;  
lokalita: Flora moravica. Hustopečská pahorkatina, okraj pole u J svahu kóty Vínohrady. S. m. cca 230 m  
nejbližší obec: Velké Pavlovice, okres Břeclav  
souřadnice: 48°55'14.00"N, 16°47'38.00"E, ± 200m  
nadmořská výška: 230 m  
fytochorion: 20b. Hustopečská pahorkatina  
datum: 1977-09-02  
náleze: Jan Sedláček  
herbář: BRNU  
projekt: Excerpt Atlas  
ID: 14091835

původní jméno: orig.: *Kickxia spuria*; O. Rotreklová 2021: *Kickxia spuria* subsp. *spuria*;  
lokalita: Flora moravica: Mor. merid., Bojanovice, svah od silnice Bojanovice–Hustopeče  
nejbližší obec: Horní Bojanovice, okres Břeclav  
souřadnice: 48°55'52.79"N, 16°47'1.72"E, ± 2000m  
fytochorion: 20b. Hustopečská pahorkatina  
datum: 1952-08-24  
náleze: Petr Marvan  
herbář: BRNU  
projekt: Excerpt Atlas  
ID: 14091809

původní jméno: orig.: *Kickxia spuria*; M. Pernicová & O. Rotreklová 2019: *Kickxia spuria* subsp. *spuria*;  
lokalita: Velké Pavlovice, Němčičky: pole při strži – polní cestě směr Kuznějov, ojedinelý náleze  
nejbližší obec: Němčičky, okres Břeclav  
souřadnice: 48°56'10.45"N, 16°47'37.95"E, ± 500m  
fytochorion: 20b. Hustopečská pahorkatina  
datum: 1956-07-28  
náleze: František Červený  
herbář: CHOM  
projekt: Excerpt Atlas  
ID: 14165134

původní jméno: orig.: *Kickxia spuria*; M. Pernicová & O. Rotreklová 2019: !;  
lokalita: Flora moravica: Hustopeče: písčité půda nedaleko nádraží ve Velkých Pavlovicích  
nejbližší obec: Velké Pavlovice, okres Břeclav  
souřadnice: 48°54'6.08"N, 16°49'21.26"E, ± 100m  
nadmořská výška: 170 m  
fytochorion: 18a. Dyjsko-svratecký úval  
datum: 1949-09-06  
náleze: František Černoch  
herbář: BRNM  
projekt: Excerpt Atlas  
ID: 14165066

#### 7067a

původní jméno: *Linaria spuria*  
lokalita: u Brumovic, po polích  
nejbližší obec: Brumovice, okres Břeclav  
souřadnice: 48°57'46.60"N, 16°53'46.72"E, ± 1000m  
fytochorion: 20b. Hustopečská pahorkatina  
datum: 1880  
náleze: Karel Bohuňovský  
pramen: Bohuňovský K. (1880): Z Čejčského jezera na Moravě. – Vesmír 10: 93–94.  
projekt: Excerpt Atlas  
poznámka: p. 93;  
ID: 14030383

původní jméno: orig.: *Kickxia spuria*; O. Rotreklová 2021: *Kickxia spuria* subsp. *spuria*;  
lokalita: Flora moravica. Morkůvky (okr. Břeclav), okraj pole 1,5 km S obce pod SZ svahem Harasky  
nejbližší obec: Morkůvky, okres Břeclav  
souřadnice: 48°58'31.00"N, 16°51'41.00"E, ± 400m  
nadmořská výška: 210 m  
fytochorion: 20b. Hustopečská pahorkatina  
datum: 2002-09-20  
náleze: Z. Lososová  
herbář: BRNU  
projekt: Excerpt Atlas  
poznámka: Herbář pedagogické fakulty MU, Brno.  
ID: 14091807

původní jméno: orig.: *Kickxia spuria*; O. Rotreklová 2022: *Kickxia spuria* subsp. *spuria*;  
lokalita: Květena jižní Moravy, distr. Břeclav, Morkůvky: Hrádek, paseka pod stepní strání v lese 1,5 km JZ obce  
nejbližší obec: Morkůvky, okres Břeclav  
souřadnice: 48°57'18.98"N, 16°51'2.09"E, ± 600m  
fytochorion: 20b. Hustopečská pahorkatina  
datum: 1986-09-27  
náleze: Vít Grulich  
herbář: MMI  
projekt: Excerpt Atlas  
ID: 14451819

původní jméno: *Linaria spuria*  
lokalita: auf Brachfeldern bei Kaschnitz nächst Klobouk  
nejbližší obec: Klobouky u Brna, okres Břeclav  
souřadnice: 48°59'47.67"N, 16°52'58.19"E, ± 1000m  
fytochorion: 20b. Hustopečská pahorkatina  
datum: s. d.  
náleze: Rudolf Steiger  
pramen: Oborny A. (1885): Flora von Mähren und österr. Schlesien. – Brünn.  
projekt: Excerpt Atlas  
poznámka: str. 454;  
ID: 14515415

původní jméno: *Kickxia spuria*

lokality: 20b. Hustopečská pahorkatina, 7067b, Krumvíř (distr. Břeclav): mělký mokřad na pravém břehu Spáleného potoka, ca 730–750 m S–SSV od kostela v obci, 48°59'49,1"N, 16°54'27,9"E, 177 m n. m.

nejbližší obec: Krumvíř, okres Břeclav

souřadnice: 48°59'49.10"N, 16°54'27.90"E

nadmořská výška: 177 m

fytochorion: 20b. Hustopečská pahorkatina

datum: 2005-08-16

nálezce: Kateřina Šumberová; Petr Berka

pramen: Lustyk P. & Doležal J. [eds] (2021): *Additamenta ad floram Reipublicae Bohemicae – XIX. – Zprávy Čes. Bot. Společ.* 56: 31–176.

projekt: Florlit

poznámka: str. 109; obnažené břehy mokřadu nedávno vytvořeného v rámci revitalizací na místě souvislé rákosiny

ID: 14256565

#### 7067b

původní jméno: orig.: -; E. Michalková 1994-11-21: *Kickxia spuria* subsp. *spuria*; O. Rotreklová 2021: *Kickxia spuria* subsp. *spuria*;

lokality: Charlottenfeld

nejbližší obec: Karlín, okres Hodonín

souřadnice: 48°58'32.99"N, 16°58'38.30"E, ± 2000m

fytochorion: 20b. Hustopečská pahorkatina

datum: 1805-06

nálezce: Alois Carl

herbář: PRC

projekt: Excerpt Atlas

poznámka: s. coll., připsáno podle písma;

ID: 14165662

původní jméno: *Kickxia spuria*

lokality: 20b. Hustopečská pahorkatina, 7067a, Krumvíř (distr. Břeclav): mokřý úhor na levém břehu Spáleného potoka, ca 1,2 km SV od kostela v obci, pod PP Louky pod Kumstátem, 48°59'47,7"N, 16°55'09,7"E, 178 m n. m.

nejbližší obec: Krumvíř, okres Břeclav

souřadnice: 48°59'47.70"N, 16°55'9.70"E

nadmořská výška: 178 m

fytochorion: 20b. Hustopečská pahorkatina

datum: 2005-08-16

nálezce: Kateřina Šumberová; Petr Berka

pramen: Lustyk P. & Doležal J. [eds] (2021): *Additamenta ad floram Reipublicae Bohemicae – XIX. – Zprávy Čes. Bot. Společ.* 56: 31–176.

projekt: Florlit

poznámka: str. 109; posečená část úhoru

ID: 14256564

#### 7067c

původní jméno: orig.: *Linaria spuria*; M. Pernicová & O. Rotreklová 2019: *Kickxia spuria*;

lokality: Flora moravica. Kobylí

nejbližší obec: Kobylí, okres Břeclav

souřadnice: 48°55'59.62"N, 16°53'26.53"E, ± 1000m

fytochorion: 18a. Dyjsko-svratecký úval

datum: s. d.

nálezce: s. coll.

herbář: BRNM

projekt: Excerpt Atlas

ID: 14165118

původní jméno: *Linaria spuria*

lokality: bei Kobily

nejbližší obec: Kobylí, okres Břeclav

souřadnice: 48°55'58.29"N, 16°53'29.71"E, ± 2000m

fytochorion: 20b. Hustopečská pahorkatina

datum: s. d.

nálezce: Alexander Makowsky

pramen: Oborny A. (1885): *Flora von Mähren und österr. Schlesien. – Brünn.*

projekt: Excerpt Atlas

poznámka: str. 454;

ID: 14515408

původní jméno: *Kickxia spuria*  
lokalita: Vrbice, pole 0,7 km VJV kostela  
souřadnice: 48°55'3.00"N, 16°54'20.00"E  
nadmořská výška: 290 m  
fytochorion: 20b. Hustopečská pahorkatina  
datum: 1996-07-28  
náleze: M. Chytrý  
projekt: ČNFD  
ID: 1753219

#### 7067d

původní jméno: orig.: *Kickxia spuria*; M. Pernicová & O. Rotreklová 2019: !;  
lokalita: Čejč, pod stepní stráň vpravo od silnice k Čejkovicům  
nejbližší obec: Čejč, okres Hodonín  
souřadnice: 48°55'55.20"N, 16°57'6.01"E, ± 1000m  
fytochorion: 20b. Hustopečská pahorkatina  
datum: 1965-08-14  
náleze: Jan Reitmayer  
herbář: BRNM  
projekt: Excerpt Atlas  
ID: 14165072

#### 7068a

původní jméno: *Linaria spuria*  
lokalita: auch bei Scharditz  
nejbližší obec: Šardice, okres Hodonín  
souřadnice: 48°57'50.50"N, 17°1'41.21"E, ± 2000m  
fytochorion: 20b. Hustopečská pahorkatina  
datum: s. d.  
náleze: Rudolf Uechtritz  
pramen: Oborny A. (1885): Flora von Mähren und österr. Schlesien. – Brünn.  
projekt: Excerpt Atlas  
poznámka: str. 454;  
ID: 14515422

#### 7068b

původní jméno: orig.: *Kickxia spuria*; M. Pernicová & O. Rotreklová 2019: !;  
lokalita: U Skoronic, pole  
nejbližší obec: Skoronice, okres Hodonín  
souřadnice: 48°58'43.21"N, 17°8'59.45"E, ± 600m  
fytochorion: 18b. Dolnomoravský úval  
datum: s. d.  
náleze: Josef Churý  
herbář: BRNM  
projekt: Excerpt Atlas  
ID: 14165070

původní jméno: *Kickxia spuria*  
lokalita: Svatobořice-Mistřín (distr. Hodonín): malý polní mokřad na východní straně silnice do Dubňan, 1,5 km JJV od kostela Nejsvětější Panny Marie.  
nejbližší obec: Svatobořice-Mistřín, okres Hodonín  
souřadnice: 48°57'38.00"N, 17°5'28.00"E, ± 70m  
nadmořská výška: 176 m  
fytochorion: 18b. Dolnomoravský úval  
datum: 2021  
náleze: Petr Hubatka  
pramen: Hubatka P. (2023): Flóra a vegetace polních mokřadů na jižní Moravě – Ms. [Dipl. pr.; depon. in: knihovna Ústavu botaniky a zoologie, PřF Masarykovy univerzity, Brno].  
projekt: Excerpt Atlas  
ID: 14261618

#### 7069b

původní jméno: orig.: *Linaria spuria*; O. Rotreklová 2021: *Kickxia spuria* subsp. *spuria*;  
lokalita: Bisenz [= Bzenec]  
nejbližší obec: Bzenec, okres Hodonín  
souřadnice: 48°58'25.28"N, 17°16'52.61"E, ± 2000m  
fytochorion: 18b. Dolnomoravský úval  
datum: 1881-07-21  
náleze: A. Oborny  
herbář: PRC  
projekt: Excerpt Atlas  
poznámka: herb. A. Oborny;  
ID: 14165637

#### 7070b

původní jméno: F. Hynšt: *Kickxia spuria*; O. Rotreklová 2021: *Kickxia spuria* subsp. *spuria*;  
lokalita: Již. Morava, Ostrožská Lhota, okr. Uh. Hradiště. Sbírána na plevelném úhoru v úbočí kopce Sv. Antonína nad Ostrožskou Lhotou  
nejbližší obec: Ostrožská Lhota, okres Uherské Hradiště  
souřadnice: 48°57'39.34"N, 17°28'31.08"E, ± 150m  
fytochorion: 19. Bílé Karpaty stepní  
datum: 1943-09-04  
náleze: Peprna  
herbář: OLM  
projekt: Excerpt Atlas  
poznámka: Pan Cyril Malůch, kostelník, č. 153 Ostr. Lhota, sbírá tuto rostlinu jako léčivku s lidovým názvem "Veronika". Donesl mě ji p. Peprna z Ostrožské Nové Vsi 1. 9. 1943. Určil Frant. Hynšt  
ID: 14165600

#### 7070c

původní jméno: *Kickxia spuria*  
lokalita: Žeraviny - 7070-34  
nejbližší obec: Kozojídky, okres Hodonín  
souřadnice: 48°54'45.00"N, 17°23'44.98"E, ± 1592m  
fytochorion: 19. Bílé Karpaty stepní  
datum: 1992-08-04  
náleze: J. W. Jongepier  
pramen: Jongepier Jan W. Kompilace nepublikovaných záznamů. 2011.  
projekt: NDOP  
ID: 7679771

původní jméno: *Kickxia spuria*  
lokalita: Kozojídky - 7070-34  
nejbližší obec: Kozojídky, okres Hodonín  
souřadnice: 48°54'45.00"N, 17°23'44.98"E, ± 1592m  
fytochorion: 19. Bílé Karpaty stepní  
datum: 1991-07  
náleze: J. W. Jongepier; Ivana Jongepierová  
pramen: Jongepier J. W. : Ochranařské mapování (okr. Hodonín). , 1990.  
projekt: NDOP  
ID: 7379387

#### 7070d

původní jméno: orig.: *Kickxia spuria*; O. Rotreklová 2021: *Kickxia spuria* subsp. *spuria*;  
lokalita: Flora oravica. Bílé Karpaty, Lipov: záhumenky u železniční trati  
nejbližší obec: Lipov, okres Hodonín  
souřadnice: 48°54'36.39"N, 17°27'48.82"E, ± 700m  
fytochorion: 19. Bílé Karpaty stepní  
datum: 1988-07-11  
náleze: I. Hlobilová; J. W. Jongepier  
herbář: OLM  
projekt: Excerpt Atlas  
ID: 14165583

původní jméno: orig.: *Kickxia spuria*; J. Danihelka 2020: *Kickxia* subsp. *spuria*;  
lokalita: Moravia mer.-or., distr. Hodonín: in agro margaceo situ mer.-or. a pago Lipov  
nejbližší obec: Lipov, okres Hodonín  
souřadnice: 48°54'12.88"N, 17°28'48.61"E, ± 700m  
fytochorion: 19. Bílé Karpaty stepní  
datum: 1979-08-19  
náleze: A. Roubal  
herbář: PR  
projekt: Excerpt Atlas  
ID: 14165430

původní jméno: orig.: *Linaria spuria*; M. Pernicová & O. Rotreklová 2019: *Kickxia spuria*;  
lokalita: Moravia, Střážnice: in arvis incultis supra pag. Tasov  
nejbližší obec: Tasov, okres Hodonín  
souřadnice: 48°54'34.25"N, 17°26'1.55"E, ± 250m  
fytochorion: 19. Bílé Karpaty stepní  
datum: 1928-07  
náleze: Ferdinand Weber  
herbář: BRNM  
projekt: Excerpt Atlas  
ID: 14165074

původní jméno: *Kickxia spuria*  
lokalita: H-I 1b. Hodonín: Louka: obec (7070d 1927b)  
nejbližší obec: Louka, okres Hodonín  
souřadnice: 48°54'57.00"N, 17°29'18.00"E  
fytochorion: 19. Bílé Karpaty stepní  
datum: 1927  
pramen: Staněk S., Jongepierová I. & Jongepier J. W. (1996): Historická květena Bílých Karpat. - Sborn. Přírod. Klubu Uherské Hradiště, suppl. [1]: 1-194.  
projekt: FLDOK  
ID: 9706473

původní jméno: *Kickxia spuria*  
lokalita: H-H 1b. Hodonín: Lipov: obec (7070d 1924b)  
nejbližší obec: Lipov, okres Hodonín  
souřadnice: 48°54'25.00"N, 17°27'36.00"E  
fytochorion: 19. Bílé Karpaty stepní  
datum: 1924  
pramen: Staněk S., Jongepierová I. & Jongepier J. W. (1996): Historická květena Bílých Karpat. - Sborn. Přírod. Klubu Uherské Hradiště, suppl. [1]: 1-194.  
projekt: FLDOK  
ID: 9705673

původní jméno: *Kickxia spuria*  
lokalita: Blatnice pod Sv. Antonínkem (Hodonín), E margin of the village, above of the Svodnice Brook  
souřadnice: 48°56'35.00"N, 17°28'39.00"E  
nadmořská výška: 230 m  
fytochorion: 19. Bílé Karpaty stepní  
datum: 1972-10-12  
náleze: Z. Kropáč  
projekt: ČNFD  
ID: 1571707

původní jméno: *Kickxia spuria*  
lokalita: 54. Lipov: u trati. 200 m n. m.  
nejbližší obec: Lipov, okres Hodonín  
souřadnice: 48°54'35.20"N, 17°27'32.90"E, ± 1000m  
nadmořská výška: 200 m  
fytochorion: 19. Bílé Karpaty stepní  
datum: 1998-07-29  
náleze: Zdenka Otýpková  
pramen: Otýpková Z. (2003): Poznámky k recentnímu rozšíření plevelů v Bílých Karpatech. – Zprávy Čes. Bot. Společ. 38: 47–61.  
projekt: Florlit  
ID: 13912258



původní jméno: *Kickxia spuria*

lokality: 123. Tasov: u silnice 0,5 km V od křižovatky. 210 m n. m.

nejbližší obec: Tasov, okres Hodonín

souřadnice: 48°54'22.50"N, 17°26'23.80"E, ± 200m

nadmořská výška: 210 m

fytochorion: 19. Bílé Karpaty stepní

datum: 1997-07-01

nálezce: Zdenka Otýpková

pramen: Otýpková Z. (2003): Poznámky k recentnímu rozšíření plevelů v Bílých Karpatech. – Zprávy Čes. Bot. Společ. 38: 47–61.

projekt: Florlit

ID: 13912257

původní jméno: *Kickxia spuria*

lokality: 58. Louka u Ostrohu: 1 km S od nádraží, pod Starou horou. 270 m n. m.

nejbližší obec: Louka, okres Hodonín

souřadnice: 48°55'16.30"N, 17°28'56.30"E, ± 300m

nadmořská výška: 270 m

fytochorion: 19. Bílé Karpaty stepní

datum: 1997-05-01

nálezce: Zdenka Otýpková

pramen: Otýpková Z. (2003): Poznámky k recentnímu rozšíření plevelů v Bílých Karpatech. – Zprávy Čes. Bot. Společ. 38: 47–61.

projekt: Florlit

ID: 13912261

původní jméno: *Kickxia spuria*

lokality: 60. Louka u Ostrohu: S konec obce, 0,5 km SV od obce. 250 m n. m.

nejbližší obec: Louka, okres Hodonín

souřadnice: 48°55'4.10"N, 17°29'24.20"E, ± 300m

nadmořská výška: 250 m

fytochorion: 19. Bílé Karpaty stepní

datum: 1997-07-02

nálezce: Zdenka Otýpková

pramen: Otýpková Z. (2003): Poznámky k recentnímu rozšíření plevelů v Bílých Karpatech. – Zprávy Čes. Bot. Společ. 38: 47–61.

projekt: Florlit

ID: 13912264

původní jméno: *Kickxia spuria*

lokality: 51. Lipov: 1 km SSV od obce. 230 m n. m.

nejbližší obec: Lipov, okres Hodonín

souřadnice: 48°54'47.60"N, 17°27'59.50"E, ± 300m

nadmořská výška: 230 m

fytochorion: 19. Bílé Karpaty stepní

datum: 1996-09-12

nálezce: Zdenka Otýpková

pramen: Otýpková Z. (2003): Poznámky k recentnímu rozšíření plevelů v Bílých Karpatech. – Zprávy Čes. Bot. Společ. 38: 47–61.

projekt: Florlit

ID: 13912260

původní jméno: *Kickxia spuria*

lokality: Blatnice, Dlouhé klíny - 7070-41

nejbližší obec: Blatnice pod Svatým Antonínkem, okres Hodonín

souřadnice: 48°56'15.00"N, 17°26'14.98"E, ± 1591m

fytochorion: 18b. Dolnomoravský úval

datum: 2009-10-02

nálezce: K. Fajmon; P. Dřevojan

pramen: Fajmon K. Vegetace sídel v Bílých Karpatech. 2011.

projekt: NDOP

ID: 7654925

původní jméno: *Kickxia spuria*  
lokalita: Tasov - 7070-43  
nejbližší obec: Lipov, okres Hodonín  
souřadnice: 48°54'45.00"N, 17°26'14.98"E, ± 1591m  
fytochorion: 19. Bílé Karpaty stepní  
datum: 2005-09-25  
nálezc: J. W. Jongepier  
pramen: Jongepier Jan W. VaV Biodiverzita. 2011.  
projekt: NDOP  
ID: 7596712

původní jméno: *Kickxia spuria*  
lokalita: Tasov - 7070-43  
nejbližší obec: Lipov, okres Hodonín  
souřadnice: 48°54'45.00"N, 17°26'14.98"E, ± 1591m  
fytochorion: 19. Bílé Karpaty stepní  
datum: 2005-09-24  
nálezc: J. W. Jongepier  
pramen: Jongepier Jan W. VaV Biodiverzita. 2011.  
projekt: NDOP  
ID: 7333971

původní jméno: *Kickxia spuria*  
lokalita: Lipov - Louka - 7070-44  
nejbližší obec: Louka u Ostrohu, okres Hodonín  
souřadnice: 48°54'45.00"N, 17°28'44.98"E, ± 1591m  
fytochorion: 19. Bílé Karpaty stepní  
datum: 2004  
nálezc: J. W. Jongepier  
pramen: Jongepier Jan W. VaV Biodiverzita. 2011.  
projekt: NDOP  
ID: 7758840

původní jméno: *Kickxia spuria*  
lokalita: Hroznová Lhota - Tasov - 7070-43  
nejbližší obec: Lipov, okres Hodonín  
souřadnice: 48°54'45.00"N, 17°26'14.98"E, ± 1591m  
fytochorion: 19. Bílé Karpaty stepní  
datum: 2004-07-04  
nálezc: J. W. Jongepier  
pramen: Jongepier Jan W. VaV Biodiverzita. 2011.  
projekt: NDOP  
ID: 7688691

původní jméno: *Kickxia spuria*  
lokalita: Hroznová Lhota - Tasov - 7070-43  
nejbližší obec: Lipov, okres Hodonín  
souřadnice: 48°54'45.00"N, 17°26'14.98"E, ± 1591m  
fytochorion: 19. Bílé Karpaty stepní  
datum: 2003-07-23  
nálezc: J. W. Jongepier  
pramen: Fajmon K. Vegetace sídel v Bílých Karpatech. 2011.  
projekt: NDOP  
ID: 7336066

#### **7071a**

původní jméno: orig.: *Kickxia spuria*; O. Rotreklová 2021: *Kickxia spuria* subsp. *spuria*;  
lokalita: Flora moravica: Moravia merid.-orient., distr. Uh. Hradiště: Hluk: na poli 0,5 km V obce. S. m. 240 m  
nejbližší obec: Hluk, okres Uherské Hradiště  
souřadnice: 48°59'3.00"N, 17°32'51.00"E, ± 400m  
nadmořská výška: 240 m  
fytochorion: 19. Bílé Karpaty stepní  
datum: 1999-08-10  
nálezc: Monika Uhlířová  
herbář: BRNU  
projekt: Excerpt Atlas  
ID: 14091843

původní jméno: *Kickxia spuria*

lokality: /11/ Bílé Karpaty: Dolní Němčí: větrolam na Pajsařůvce mezi Hlukem a Dolním Němčím

nejbližší obec: Dolní Němčí, okres Uherské Hradiště

souřadnice: 48°58'51.00"N, 17°34'29.00"E

nadmořská výška: 280 m

fytochorion: 19. Bílé Karpaty stepní

datum: 1997-07-22

nálezce: Michal Hájek

pramen: Hájek M. (1999): Zajímavé nálezy cévnatých rostlin v Bílých Karpatech. - Sborn. Přírod. Klubu Uherské Hradiště 4: 12-18.

projekt: FLDOK

ID: 9415764

původní jméno: *Kickxia spuria*

lokality: U1- B 10a. Uherské Hradiště: Boršice u Blatnice: Nádavky (7071a 1924a)

nejbližší obec: Boršice u Blatnice, okres Uherské Hradiště

souřadnice: 48°57'28.00"N, 17°34'12.00"E

fytochorion: 19. Bílé Karpaty stepní

datum: 1924

pramen: Staněk S., Jongepierová I. & Jongepier J. W. (1996): Historická květena Bílých Karpat. - Sborn. Přírod. Klubu Uherské Hradiště, suppl. [1]: 1-194.

projekt: FLDOK

ID: 9720565

### 7071b

původní jméno: orig.: *Kickxia spuria*; O. Rotreklová 2020: *Kickxia spuria* subsp. *spuria*;

lokality: Jiří Soják: Flora Československa Exs. No. 565838: *Kickxia spuria*. Moravia merid., distr. Uher. Hradiště: in colle versus merid. a vico Dolní Němčí

nejbližší obec: Dolní Němčí, okres Uherské Hradiště

souřadnice: 48°57'36.97"N, 17°35'11.20"E, ± 1000m

fytochorion: 19. Bílé Karpaty stepní

datum: 1955-08-19

nálezce: Jiří Soják

herbář: PR

projekt: Excerpt Atlas

ID: 14165410

původní jméno: orig.: *Kickxia spuria*; J. Danihelka 2019: !;

lokality: JV Morava, Uher. Brod: příkop u silnice Nivnice–Korytná, J od Nivnice; vzácně, ca 260 m n. m.

nejbližší obec: Nivnice, okres Uherské Hradiště

souřadnice: 48°57'51.66"N, 17°39'6.04"E, ± 200m

nadmořská výška: 260 m

fytochorion: 19. Bílé Karpaty stepní

datum: 1946-08-22

nálezce: Josef Holub

herbář: PRA

projekt: Excerpt Atlas

ID: 14165209

původní jméno: orig.: *Linaria spuria*; M. Pernicová & O. Rotreklová 2019: *Kickxia spuria*;

lokality: Květena Moravy, Uher. Brod., Korytná: hoj. plevel na poli sev. obce

nejbližší obec: Korytná, okres Uherské Hradiště

souřadnice: 48°57'9.30"N, 17°39'39.78"E, ± 1000m

fytochorion: 19. Bílé Karpaty stepní

datum: 1943-08-31

nálezce: V. Pospíšil

herbář: BRNM

projekt: Excerpt Atlas

poznámka: V. Pospíšil no 2460;

ID: 14165102

původní jméno: orig.: *Linaria spuria*; E. Michalková 1994-11-21: *Kickxia spuria* subsp. *spuria*; O. Rotreklová 2021: *Kickxia spuria* subsp. *spuria*;  
lokalita: Květena Moravy. Uher. Brod-Korytná, hoj. plevel na poli sev. obce  
nejbližší obec: Korytná, okres Uherské Hradiště  
souřadnice: 48°57'6.76"N, 17°39'45.65"E, ± 700m  
fytochorion: 19. Bílé Karpaty stepní  
datum: 1943-08-31  
náleze: V. Pospíšil  
herbář: PRC  
projekt: Excerpt Atlas  
poznámka: V. Pospíšil no 2460;  
ID: 14165671

původní jméno: *Kickxia spuria*  
lokalita: U1- K 14c. Uherské Hradiště: Korytná: Brusné (7071b 1926c)  
nejbližší obec: Korytná, okres Uherské Hradiště  
souřadnice: 48°57'11.00"N, 17°38'43.00"E  
fytochorion: 19. Bílé Karpaty stepní  
datum: 1926  
pramen: Staněk S., Jongepierová I. & Jongepier J. W. (1996): Historická květena Bílých Karpat. - Sborn. Přírod. Klubu Uherské Hradiště, suppl. [1]: 1-194.  
projekt: FLDOK  
ID: 9729052

původní jméno: *Kickxia spuria*  
lokalita: U1- M 1c. Uherské Hradiště: Nivnice: obec (7071b 1926c)  
nejbližší obec: Nivnice, okres Uherské Hradiště  
souřadnice: 48°58'33.00"N, 17°38'32.00"E  
fytochorion: 19. Bílé Karpaty stepní  
datum: 1926  
pramen: Staněk S., Jongepierová I. & Jongepier J. W. (1996): Historická květena Bílých Karpat. - Sborn. Přírod. Klubu Uherské Hradiště, suppl. [1]: 1-194.  
projekt: FLDOK  
ID: 9735587

původní jméno: *Kickxia spuria*  
lokalita: U1- M 13c. Uherské Hradiště: Nivnice: Křib (7071b 1926c)  
nejbližší obec: Nivnice, okres Uherské Hradiště  
souřadnice: 48°59'16.00"N, 17°36'37.00"E  
fytochorion: 19. Bílé Karpaty stepní  
datum: 1926  
pramen: Staněk S., Jongepierová I. & Jongepier J. W. (1996): Historická květena Bílých Karpat. - Sborn. Přírod. Klubu Uherské Hradiště, suppl. [1]: 1-194.  
projekt: FLDOK  
ID: 9737674

původní jméno: *Kickxia spuria*  
lokalita: U1- X 4. Uherské Hradiště: Vlčnov: Černá hora (363) - Nivnická strana (7071b 1926)  
nejbližší obec: Vlčnov, okres Uherské Hradiště  
souřadnice: 48°59'44.00"N, 17°36'41.00"E  
fytochorion: 19. Bílé Karpaty stepní  
datum: 1926  
pramen: Staněk S., Jongepierová I. & Jongepier J. W. (1996): Historická květena Bílých Karpat. - Sborn. Přírod. Klubu Uherské Hradiště, suppl. [1]: 1-194.  
projekt: FLDOK  
ID: 9746613

původní jméno: *Kickxia spuria*  
lokalita: U1- X 3b. Uherské Hradiště: Vlčnov: Černá hora (363) (7071b 1926b)  
nejbližší obec: Vlčnov, okres Uherské Hradiště  
souřadnice: 48°59'53.00"N, 17°36'40.00"E  
fytochorion: 19. Bílé Karpaty stepní  
datum: 1926  
pramen: Staněk S., Jongepierová I. & Jongepier J. W. (1996): Historická květena Bílých Karpat. - Sborn. Přírod. Klubu Uherské Hradiště, suppl. [1]: 1-194.  
projekt: FLDOK  
ID: 9746343

původní jméno: *Kickxia spuria*  
lokalita: U1- K 5. Uherské Hradiště: Korytná: u obce, při nové silnici (7071b a 7072c 1926)  
nejbližší obec: Korytná, okres Uherské Hradiště  
souřadnice: 48°57'3.00"N, 17°39'43.00"E  
fytochorion: 19. Bílé Karpaty stepní  
datum: 1926  
pramen: Staněk S., Jongepierová I. & Jongepier J. W. (1996): Historická květena Bílých Karpat. - Sborn. Přírod. Klubu Uherské Hradiště, suppl. [1]: 1-194.  
projekt: FLDOK  
ID: 9728389

původní jméno: *Kickxia spuria*  
lokalita: U1- M 8a. Uherské Hradiště: Nivnice: Hůrka (265) (7071b 1924a)  
nejbližší obec: Nivnice, okres Uherské Hradiště  
souřadnice: 48°58'32.00"N, 17°38'6.00"E  
fytochorion: 19. Bílé Karpaty stepní  
datum: 1924  
pramen: Staněk S., Jongepierová I. & Jongepier J. W. (1996): Historická květena Bílých Karpat. - Sborn. Přírod. Klubu Uherské Hradiště, suppl. [1]: 1-194.  
projekt: FLDOK  
ID: 9736307

původní jméno: *Kickxia spuria*  
lokalita: U1- M 7a. Uherské Hradiště: Nivnice: Dluhošiny (7071b 1924a)  
nejbližší obec: Nivnice, okres Uherské Hradiště  
souřadnice: 48°58'54.00"N, 17°37'57.00"E  
fytochorion: 19. Bílé Karpaty stepní  
datum: 1924  
pramen: Staněk S., Jongepierová I. & Jongepier J. W. (1996): Historická květena Bílých Karpat. - Sborn. Přírod. Klubu Uherské Hradiště, suppl. [1]: 1-194.  
projekt: FLDOK  
ID: 9736179

původní jméno: *Kickxia spuria*  
lokalita: Nivnice, 0,5 km J od kostela u potoka  
souřadnice: 48°58'34.00"N, 17°38'45.00"E  
nadmořská výška: 340 m  
fytochorion: 19. Bílé Karpaty stepní  
datum: 1997-06-30  
nálezc: Z. Otýpková  
pramen: Otýpková Z. (2001): Plevelová vegetace Bílých Karpat. - Vydavatelství Masarykovy univerzity v Brně, p. 140.  
projekt: ČNFD  
ID: 2609062

původní jméno: *Kickxia spuria*  
lokalita: Nivnice, 1,7 km JV obce; 0,7 km SSV zeměd. družstva  
souřadnice: 48°58'0.00"N, 17°39'40.00"E  
nadmořská výška: 255 m  
fytochorion: 19. Bílé Karpaty stepní  
datum: 1997-07-12  
nálezc: Z. Otýpková  
pramen: Otýpková Z. (2001): Plevelová vegetace Bílých Karpat. - Vydavatelství Masarykovy univerzity v Brně, p. 140.  
projekt: ČNFD  
ID: 2610241

původní jméno: *Kickxia spuria*  
lokalita: Nivnice - 7071-24  
nejbližší obec: Nivnice, okres Uherské Hradiště  
souřadnice: 48°57'45.00"N, 17°38'44.98"E, ± 1587m  
fytochorion: 19. Bílé Karpaty stepní  
datum: 2005  
náleze: M. Kozáková  
pramen: Jongepier Jan W. VaV Biodiverzita. 2011.  
projekt: NDOP  
ID: 7386330

původní jméno: *Kickxia spuria*  
lokalita: Slavkov - 7071-23  
nejbližší obec: Slavkov u Uherského Brodu, okres Uherské Hradiště  
souřadnice: 48°57'45.00"N, 17°36'14.98"E, ± 1588m  
fytochorion: 19. Bílé Karpaty stepní  
datum: 2005-09-09  
náleze: J. W. Jongepier  
pramen: Jongepier Jan W. VaV Biodiverzita. 2011.  
projekt: NDOP  
ID: 7497964

původní jméno: *Kickxia spuria*  
lokalita: Slavkov - 7071-23  
nejbližší obec: Slavkov u Uherského Brodu, okres Uherské Hradiště  
souřadnice: 48°57'45.00"N, 17°36'14.98"E, ± 1588m  
fytochorion: 19. Bílé Karpaty stepní  
datum: 2004-07-01  
náleze: J. W. Jongepier  
pramen: Jongepier Jan W. VaV Biodiverzita. 2011.  
projekt: NDOP  
ID: 7559637

původní jméno: *Kickxia spuria*  
lokalita: Nivnice; Roztroušeně podél polní cesty v kultuře pohanky.  
souřadnice: 48°58'32.51"N, 17°37'42.41"E  
fytochorion: 19. Bílé Karpaty stepní  
datum: 2013-07-10  
náleze: Jiří Ohryzek  
pramen: Ohryzek Jiří Mgr. (2013): Terénní šetření  
projekt: NDOP  
ID: 11244771

původní jméno: *Kickxia spuria*  
lokalita: Vlčnov; Roztroušeně okraj řepkového pole podél remízu.  
souřadnice: 48°59'24.52"N, 17°36'22.20"E  
fytochorion: 19. Bílé Karpaty stepní  
datum: 2013-07-10  
náleze: Jiří Ohryzek  
pramen: Ohryzek Jiří Mgr. (2013): Terénní šetření  
projekt: NDOP  
ID: 11244773

#### **7071c**

původní jméno: orig.: *Kickxia spuria*; M. Pernicová & O. Rotreklová 2019: !;  
lokalita: Květena Moravy. 19. Bílé Karpaty stepní, 7071c, Blatnička (distr. Hodonín), okraj pole na levém břehu Bozatínského potoka  
2,5 km ZJZ od kostela  
nejbližší obec: Blatnička, okres Hodonín  
souřadnice: 48°55'31.70"N, 17°30'28.70"E  
nadmořská výška: 240 m  
fytochorion: 19. Bílé Karpaty stepní  
datum: 2010-08-29  
náleze: Petr Batoušek  
herbář: BRNM  
projekt: Excerpt Atlas  
ID: 14165054

původní jméno: orig.: *Kickxia spuria*; J. Danihelka 2019: !;  
lokalita: Middle Europe, Czech Republic, SE Moravia, Blatnice (E of Veselí nad Moravou): ca. 2 km EES to the village Blatnička, in a stubble stand  
nejbližší obec: Blatnice pod Svatým Antonínkem, okres Hodonín  
souřadnice: 48°56'21.29"N, 17°29'55.99"E, ± 300m  
fytochorion: 19. Bílé Karpaty stepní  
datum: 1972-10-12  
náleze: Z. Kropáč  
herbář: PRA  
projekt: Excerpt Atlas  
ID: 14165231

původní jméno: orig.: *Kickxia spuria*; J. Danihelka 2019: !;  
lokalita: Middle Europe, Czech Republic, SE Moravia, Blatnice (E of Veselí nad Moravou): ca. 2 km EES to the village Blatnička, in a stubble stand  
nejbližší obec: Blatnice pod Svatým Antonínkem, okres Hodonín  
souřadnice: 48°56'21.29"N, 17°29'55.99"E, ± 300m  
fytochorion: 19. Bílé Karpaty stepní  
datum: 1969-08-22  
náleze: Z. Kropáč  
herbář: PRA  
projekt: Excerpt Atlas  
ID: 14165239

původní jméno: orig.: *Kickxia spuria*; O. Rotreklová 2021: *Kickxia spuria* subsp. *spuria*;  
lokalita: Již. Morava - Bílé Karpaty; obec Sůchov; na polním úhoru u vesnice hojný. (Frantík)  
nejbližší obec: Suchov, okres Hodonín  
souřadnice: 48°54'28.94"N, 17°34'4.42"E, ± 1200m  
fytochorion: 78. Bílé Karpaty lesní  
datum: 1959-09-28  
náleze: František Hynšt  
herbář: OLM  
projekt: Excerpt Atlas  
ID: 14165599

původní jméno: orig.: *Kickxia spuria*; M. Pernicová & O. Rotreklová 2019: !;  
lokalita: Flora moravica: Bílé Karpaty: hojně na rolích záp. od Suchova  
nejbližší obec: Suchov, okres Hodonín  
souřadnice: 48°54'29.36"N, 17°32'52.35"E, ± 900m  
nadmořská výška: 430 m  
fytochorion: 78. Bílé Karpaty lesní  
datum: 1956-09-09  
náleze: František Černoch  
herbář: BRNM  
projekt: Excerpt Atlas  
ID: 14165065

původní jméno: orig.: *Kickxia spuria* subsp. *spuria*;  
lokalita: Česká republika, Morava, distr. Uherské Hradiště. Boršice: okraj sadu 2,06 km JJV od kostela sv. Kateřiny v obci; 267 m s. m.  
Zem. souř.: 485658 N & 173353 E  
nejbližší obec: Boršice, okres Uherské Hradiště  
souřadnice: 48°56'58.00"N, 17°33'53.00"E  
nadmořská výška: 267 m  
fytochorion: 19. Bílé Karpaty stepní  
datum: 2020-09-22  
náleze: Olga Rotreklová  
herbář: BRNU  
projekt: Excerpt Atlas  
poznámka: collection no OR-1914; distr. phytogeogr. 19 Bílé Karpaty stepní/78 Bílé Karpaty lesní;  
ID: 14451813

původní jméno: *Kickxia spuria*

lokalita: H-B 6b. Hodonín: Blatnička: pod Jasenovou (7071c 1924b) /SV obce, pozn. Tomšovicová, 3.1.2005/

nejbližší obec: Blatnička, okres Uherské Hradiště

souřadnice: 48°56'22.00"N, 17°33'3.00"E

fytochorion: 19. Bílé Karpaty stepní

datum: 1924

pramen: Staněk S., Jongepierová I. & Jongepier J. W. (1996): Historická květena Bílých Karpat. - Sborn. Přírod. Klubu Uherské Hradiště, suppl. [1]: 1-194.

projekt: FLDOK

ID: 9695418

původní jméno: *Kickxia spuria*

lokalita: U1- B 12. Uherské Hradiště: Boršice u Blatnice: - směrem ke Stráži (7071c 1924)

nejbližší obec: Boršice u Blatnice, okres Uherské Hradiště

souřadnice: 48°55'29.00"N, 17°34'29.00"E

fytochorion: 19. Bílé Karpaty stepní

datum: 1924

pramen: Staněk S., Jongepierová I. & Jongepier J. W. (1996): Historická květena Bílých Karpat. - Sborn. Přírod. Klubu Uherské Hradiště, suppl. [1]: 1-194.

projekt: FLDOK

ID: 9720857

původní jméno: *Kickxia spuria*

lokalita: U1- B 1b. Uherské Hradiště: Boršice u Blatnice: obec (7071c 1924b)

nejbližší obec: Boršice u Blatnice, okres Uherské Hradiště

souřadnice: 48°55'59.00"N, 17°34'26.00"E

fytochorion: 19. Bílé Karpaty stepní

datum: 1924

pramen: Staněk S., Jongepierová I. & Jongepier J. W. (1996): Historická květena Bílých Karpat. - Sborn. Přírod. Klubu Uherské Hradiště, suppl. [1]: 1-194.

projekt: FLDOK

ID: 9720200

původní jméno: *Kickxia spuria*

lokalita: 19. Bílé Karpaty stepní, 7071c, Blatnička (distr. Hodonín): okraj pole na levém břehu Bozátínského potoka 2,5 km ZJZ od kostela, 48°55'31,7"N, 17°30'28,7"E, 240 m n. m.

nejbližší obec: Blatnička, okres Hodonín

souřadnice: 48°55'31.70"N, 17°30'28.70"E

nadmořská výška: 240 m

fytochorion: 19. Bílé Karpaty stepní

datum: 2010-08-29

nálezce: P. Batoušek

pramen: Hadinec J. & Lustyk P. [eds] (2016): Additamenta ad floram Reipublicae Bohemicae. XIV. – Zprávy Čes. Bot. Společ. 51: 29–170.

herbář: BRNM

projekt: Florlit

poznámka: str. 102

ID: 13922316

původní jméno: *Kickxia spuria*

lokalita: Blatnička

nejbližší obec: Blatnička, okres Hodonín

souřadnice: 48°56'39.10"N, 17°30'42.53"E

fytochorion: 19. Bílé Karpaty stepní

datum: 2008-07-22

nálezce: Jiří Ohryzek

pramen: Anonymus. Pracovní záznamy. 2007.

projekt: NDOP

ID: 6629682



původní jméno: *Kickxia spuria*  
lokalita: Blatnička  
nejbližší obec: Blatnice pod Svatým Antonínkem, okres Hodonín  
souřadnice: 48°56'38.54"N, 17°30'36.21"E  
fytochorion: 19. Bílé Karpaty stepní  
datum: 2008-07-22  
nálezc: Jiří Ohryzek  
pramen: Anonymus. Pracovní záznamy. 2007.  
projekt: NDOP  
ID: 6629681

původní jméno: *Kickxia spuria*  
lokalita: Suchov - 7071-34  
nejbližší obec: Suchov, okres Hodonín  
souřadnice: 48°54'45.00"N, 17°33'44.98"E, ± 1589m  
fytochorion: 78. Bílé Karpaty lesní  
datum: 2005-10-01  
nálezc: K. Fajmon  
pramen: Jongepier Jan W. VaV Biodiverzita. 2011.  
projekt: NDOP  
ID: 7704431

původní jméno: *Kickxia spuria*  
lokalita: Suchov - 7071-34  
nejbližší obec: Suchov, okres Hodonín  
souřadnice: 48°54'45.00"N, 17°33'44.98"E, ± 1589m  
fytochorion: 78. Bílé Karpaty lesní  
datum: 2005-07-29  
nálezc: K. Fajmon  
pramen: Jongepier Jan W. VaV Biodiverzita. 2011.  
projekt: NDOP  
ID: 7565588

původní jméno: *Kickxia spuria*  
lokalita: Boršice - 7071-32  
nejbližší obec: Boršice u Blatnice, okres Uherské Hradiště  
souřadnice: 48°56'15.00"N, 17°33'44.98"E, ± 1589m  
fytochorion: 19. Bílé Karpaty stepní  
datum: 2005-06  
nálezc: J. W. Jongepier  
pramen: Jongepier Jan W. VaV Biodiverzita. 2011.  
projekt: NDOP  
ID: 7583674

původní jméno: *Kickxia spuria*  
lokalita: Velká nad Veličkou - Louka - 7071-33  
nejbližší obec: Velká nad Veličkou, okres Hodonín  
souřadnice: 48°54'45.00"N, 17°31'14.98"E, ± 1590m  
fytochorion: 19. Bílé Karpaty stepní  
datum: 2005  
nálezc: A. Šmídová  
pramen: Jongepier Jan W. VaV Biodiverzita. 2011.  
projekt: NDOP  
ID: 7319779

původní jméno: *Kickxia spuria*  
lokalita: Louka - 7071-33  
nejbližší obec: Velká nad Veličkou, okres Hodonín  
souřadnice: 48°54'45.00"N, 17°31'14.98"E, ± 1590m  
fytochorion: 19. Bílé Karpaty stepní  
datum: 2004-07-31  
nálezc: J. Ohryzek  
pramen: Jongepier Jan W. VaV Biodiverzita. 2011.  
projekt: NDOP  
ID: 7555723

původní jméno: *Kickxia spuria*  
lokalita: Louka - 7071-33  
nejbližší obec: Velká nad Veličkou, okres Hodonín  
souřadnice: 48°54'45.00"N, 17°31'14.98"E, ± 1590m  
fytochorion: 19. Bílé Karpaty stepní  
datum: 2004-06-19  
náleze: J. W. Jongepier  
pramen: Jongepier Jan W. Kompilace nepublikovaných záznamů. 2011.  
projekt: NDOP  
ID: 7466915

původní jméno: *Kickxia spuria*  
lokalita: Boršice - 7071-32  
nejbližší obec: Boršice u Blatnice, okres Uherské Hradiště  
souřadnice: 48°56'15.00"N, 17°33'44.98"E, ± 1589m  
fytochorion: 19. Bílé Karpaty stepní  
datum: 2003-08-04  
náleze: J. W. Jongepier  
pramen: Fajmon K. Vegetace sídel v Bílých Karpatech. 2011.  
projekt: NDOP  
ID: 7407588

#### 7071d

původní jméno: orig.: *Kickxia spuria*; O. Rotreklová 2021: *Kickxia spuria* subsp. *spuria*;  
lokalita: Flora moravica: distr. Uherské Hradiště, Slavkov, na okraji pole 0,1 km JZ od Slavkov, 0,12 km V od Zbyšovského potoka. S.  
m. ca 320 m  
nejbližší obec: Slavkov, okres Uherské Hradiště  
souřadnice: 48°56'44.56"N, 17°36'31.51"E, ± 100m  
nadmořská výška: 320 m  
fytochorion: 19. Bílé Karpaty stepní  
datum: 1994-07-28  
náleze: Andrea Bahulová  
herbář: BRNU  
projekt: Excerpt Atlas  
ID: 14091782

původní jméno: orig.: *Kickxia spuria*; O. Rotreklová 2021: *Kickxia spuria* subsp. *spuria*;  
lokalita: Moravia mer.-or., montes Bílé Karpaty, distr. Uherský Brod, pagus Horní Němčí, situ occ. a c. 396 situ bor.-or. a pago  
nejbližší obec: Horní Němčí, okres Uherské Hradiště  
souřadnice: 48°56'0.55"N, 17°37'54.12"E, ± 400m  
fytochorion: 19. Bílé Karpaty stepní  
datum: 1965-07-28  
náleze: Vladimír Skalický  
herbář: PRC  
projekt: Excerpt Atlas  
ID: 14165623

původní jméno: orig.: *Kickxia*; J. Danihelka 2019: *Kickxia spuria*;  
lokalita: Horní (JV Morava, distr. Uherské Hradiště: Horní kopec jihových. od obce Horní Němčí)  
nejbližší obec: Horní Němčí, okres Uherské Hradiště  
souřadnice: 48°54'42.94"N, 17°39'25.59"E, ± 900m  
fytochorion: 78. Bílé Karpaty lesní  
datum: 1951-07-31  
náleze: Josef Holub  
herbář: PRA  
projekt: Excerpt Atlas  
ID: 14165222

původní jméno: *Kickxia spuria*  
lokalita: Slavkov - Horní Němčí - 7071-41  
nejbližší obec: Slavkov u Uherského Brodu, okres Uherské Hradiště  
souřadnice: 48°56'15.00"N, 17°36'14.98"E, ± 1588m  
fytochorion: 19. Bílé Karpaty stepní  
datum: 2005-07-29  
náleze: J. W. Jongepier  
pramen: Jongepier Jan W. VaV Biodiverzita. 2011.  
projekt: NDOP  
ID: 7671349

původní jméno: *Kickxia spuria*  
lokalita: Slavkov - Horní Němčí - 7071-41  
nejbližší obec: Slavkov u Uherského Brodu, okres Uherské Hradiště  
souřadnice: 48°56'15.00"N, 17°36'14.98"E, ± 1588m  
fytochorion: 19. Bílé Karpaty stepní  
datum: 2004-07  
náleze: J. W. Jongepier  
pramen: Jongepier Jan W. VaV Biodiverzita. 2011.  
projekt: NDOP  
ID: 7306915

### 7072a

původní jméno: orig.: *Kickxia spuria*; J. Danihelka: !; O. Rotreklová 2021: *Kickxia spuria* subsp. *spuria*;  
lokalita: Moravia, Bílé Karpaty, distr. Uherské Hradiště, Suchá Loz: okraj obce, asi 550 SZ od kostela; bramborové pole. S. m. 300 m  
nejbližší obec: Suchá Loz, okres Uherské Hradiště  
souřadnice: 48°58'26.00"N, 17°42'34.00"E, ± 200m  
nadmořská výška: 300 m  
fytochorion: 19. Bílé Karpaty stepní  
datum: 2003-06-26  
náleze: K. Fajmon  
herbář: BRNU  
projekt: Excerpt Atlas  
poznámka: collection no KF02/099; extravilán; distr. phytogeogr. 19 Bílé Karpaty stepní; pole síť. mapování 7072a4;  
ID: 14091792

původní jméno: orig.: *Kickxia spuria*; J. Danihelka: !; O. Rotreklová 2021: *Kickxia spuria* subsp. *spuria*;  
lokalita: Moravia, Bílé Karpaty, distr. Uherské Hradiště, Suchá Loz: okraj obce, asi 700 m J od kostela; strniště. S. m. 315 m  
nejbližší obec: Suchá Loz, okres Uherské Hradiště  
souřadnice: 48°57'48.00"N, 17°42'53.00"E, ± 200m  
nadmořská výška: 315 m  
fytochorion: 19. Bílé Karpaty stepní  
datum: 2002-07-25  
náleze: K. Fajmon  
herbář: BRNU  
projekt: Excerpt Atlas  
poznámka: collection no KF02/846; extravilán; distr. phytogeogr. 19 Bílé Karpaty stepní; pole síť. mapování 7072a4;  
ID: 14091793

původní jméno: orig.: *Kickxia spuria*; J. Danihelka 2021: *Kickxia spuria* subsp. *spuria*;  
lokalita: Flora moravica. Úhor jižně lesa Králova  
nejbližší obec: Nivnice, okres Uherské Hradiště  
souřadnice: 48°58'45.60"N, 17°40'38.82"E, ± 500m  
fytochorion: 19. Bílé Karpaty stepní  
datum: 1955-07-24  
náleze: A. Pazdera  
herbář: OL  
projekt: Excerpt Atlas  
ID: 14165547

původní jméno: orig.: Kickxia; J. Danihelka 2019: Kickxia spuria;  
lokalita: Ke Královu (Uherský Brod, k vrchu Králov východně od obce Nivnice)  
nejbližší obec: Nivnice, okres Uherské Hradiště  
souřadnice: 48°58'57.97"N, 17°40'10.09"E, ± 1000m  
fytochorion: 19. Bílé Karpaty stepní  
datum: 1948-09-05  
náleze: Josef Holub  
herbář: PRA  
projekt: Excerpt Atlas  
ID: 14165219

původní jméno: Kickxia spuria  
lokalita: U1- A 4a. Uherské Hradiště: Bánov: Skalky (7072a 1927a) /JV obce Bánov, pozn.Tomšovicová, 10.1.2005/  
nejbližší obec: Bánov, okres Uherské Hradiště  
souřadnice: 48°58'56.00"N, 17°44'18.00"E  
fytochorion: 19. Bílé Karpaty stepní  
datum: 1927  
pramen: Staněk S., Jongepierová I. & Jongepier J. W. (1996): Historická květena Bílých Karpat. - Sborn. Přírod. Klubu Uherské Hradiště, suppl. [1]: 1-194.  
projekt: FLDOK  
ID: 9720113

původní jméno: Kickxia spuria  
lokalita: U1- S 8c. Uherské Hradiště: Suchá Loz: Volenov (7072a 1926c)  
nejbližší obec: Suchá Loz, okres Uherské Hradiště  
souřadnice: 48°58'5.00"N, 17°40'55.00"E  
fytochorion: 19. Bílé Karpaty stepní  
datum: 1926  
pramen: Staněk S., Jongepierová I. & Jongepier J. W. (1996): Historická květena Bílých Karpat. - Sborn. Přírod. Klubu Uherské Hradiště, suppl. [1]: 1-194.  
projekt: FLDOK  
ID: 9745248

původní jméno: Kickxia spuria  
lokalita: U1- S 1c. Uherské Hradiště: Suchá Loz: obec (7072a 1926c)  
nejbližší obec: Suchá Loz, okres Uherské Hradiště  
souřadnice: 48°58'14.00"N, 17°42'27.00"E  
fytochorion: 19. Bílé Karpaty stepní  
datum: 1926  
pramen: Staněk S., Jongepierová I. & Jongepier J. W. (1996): Historická květena Bílých Karpat. - Sborn. Přírod. Klubu Uherské Hradiště, suppl. [1]: 1-194.  
projekt: FLDOK  
ID: 9744083

původní jméno: Kickxia spuria  
lokalita: U1- M 16. Uherské Hradiště: Nivnice: Ozničky (7072a 1924)  
nejbližší obec: Nivnice, okres Uherské Hradiště  
souřadnice: 48°57'25.00"N, 17°40'1.00"E  
fytochorion: 19. Bílé Karpaty stepní  
datum: 1924  
pramen: Staněk S., Jongepierová I. & Jongepier J. W. (1996): Historická květena Bílých Karpat. - Sborn. Přírod. Klubu Uherské Hradiště, suppl. [1]: 1-194.  
projekt: FLDOK  
ID: 9738174

původní jméno: Kickxia spuria  
lokalita: U1- M 5a. Uherské Hradiště: Nivnice: Čupy (326) (7072a 1924a)  
nejbližší obec: Nivnice, okres Uherské Hradiště  
souřadnice: 48°58'15.00"N, 17°40'5.00"E  
fytochorion: 19. Bílé Karpaty stepní  
datum: 1924  
pramen: Staněk S., Jongepierová I. & Jongepier J. W. (1996): Historická květena Bílých Karpat. - Sborn. Přírod. Klubu Uherské Hradiště, suppl. [1]: 1-194.  
projekt: FLDOK  
ID: 9735795

původní jméno: *Kickxia spuria*

lokality: Suchá Loz, okraj obce, asi 700 m JV od kostela

souřadnice: 48°57'57.00"N, 17°43'22.00"E, ± 20m

nadmořská výška: 310 m

fytochorion: 19. Bílé Karpaty stepní

datum: 2003-06-27

nálezce: K. Fajmon

pramen: Fajmon K. (2004): Flóra a vegetace vybraných obcí v Bílých Karpatech. - Ms. [Dipl. pr.; depon. in: knih. Úst. bot. a zool., PŘF MU, Brno.]

projekt: ČNFD

ID: 1468192

původní jméno: *Kickxia spuria*

lokality: Bystřice p. Lopeníkem, vod. nádrž Ondřejov, 1,5 km JZ od kostela

souřadnice: 48°58'20.00"N, 17°44'50.00"E

nadmořská výška: 330 m

fytochorion: 19. Bílé Karpaty stepní

datum: 1997-07-12

nálezce: Z. Otýpková

pramen: Otýpková Z. (2001): Plevelová vegetace Bílých Karpat. - Vydavatelství Masarykovy univerzity v Brně, p. 140.

projekt: ČNFD

ID: 2610309

původní jméno: *Kickxia spuria*

lokality: 72. Nivnice: 1,7 km JV od obce, 0,7 km SSV zemědělského družstva. 255 m n. m.

nejbližší obec: Nivnice, okres Uherské Hradiště

souřadnice: 48°58'23.90"N, 17°40'22.70"E, ± 600m

nadmořská výška: 255 m

fytochorion: 19. Bílé Karpaty stepní

datum: 1997-07-12

nálezce: Zdenka Otýpková

pramen: Otýpková Z. (2003): Poznámky k recentnímu rozšíření plevelů v Bílých Karpatech. - Zprávy Čes. Bot. Společ. 38: 47–61.

projekt: Florlit

ID: 13912268

původní jméno: *Kickxia spuria*

lokality: 16. Bystřice pod Lopeníkem: vodní nádrž Ondřejov, 1,5 km JZ od kostela. 330 m n. m.

nejbližší obec: Bystřice pod Lopeníkem, okres Uherské Hradiště

souřadnice: 48°58'9.90"N, 17°44'22.50"E, ± 600m

nadmořská výška: 330 m

fytochorion: 19. Bílé Karpaty stepní

datum: 1997-07-12

nálezce: Zdenka Otýpková

pramen: Otýpková Z. (2003): Poznámky k recentnímu rozšíření plevelů v Bílých Karpatech. - Zprávy Čes. Bot. Společ. 38: 47–61.

projekt: Florlit

ID: 13912269

původní jméno: *Kickxia spuria*

lokality: Suchá Loz - 7072-13

nejbližší obec: Suchá Loz, okres Uherské Hradiště

souřadnice: 48°57'45.00"N, 17°41'14.98"E, ± 1586m

fytochorion: 19. Bílé Karpaty stepní

datum: 2004-07-27

nálezce: K. Fajmon

pramen: Jongepier Jan W. VaV Biodiverzita. 2011.

projekt: NDOP

ID: 7347535

původní jméno: *Kickxia spuria*  
lokalita: Suchá Loz - 7072-14  
nejbližší obec: Suchá Loz, okres Uherské Hradiště  
souřadnice: 48°57'45.00"N, 17°43'44.98"E, ± 1585m  
fytochorion: 19. Bílé Karpaty stepní  
datum: 2004-07-28  
náleze: K. Fajmon  
pramen: Jongepier Jan W. VaV Biodiverzita. 2011.  
projekt: NDOP  
ID: 7586155

#### 7072b

původní jméno: *Kickxia spuria*  
lokalita: U2- D 3. Uherské Hradiště: Komňa: Hrabčovina pod Hrabčovinou, směrem k Bystřici (7072b 1927)  
nejbližší obec: Komňa, okres Uherské Hradiště  
souřadnice: 48°59'17.00"N, 17°46'18.00"E  
fytochorion: 78. Bílé Karpaty lesní  
datum: 1927  
pramen: Staněk S., Jongepierová I. & Jongepier J. W. (1996): Historická květena Bílých Karpat. - Sborn. Přírod. Klubu Uherské Hradiště, suppl. [1]: 1-194.  
projekt: FLDOK  
poznámka: tab.4. i 5.  
ID: 9747633

původní jméno: *Kickxia spuria*  
lokalita: Bánov, 2,3 km od obce u silnice E50  
souřadnice: 48°58'6.00"N, 17°44'55.00"E  
nadmořská výška: 400 m  
fytochorion: 78. Bílé Karpaty lesní  
datum: 1996-07-22  
náleze: Z. Otýpková  
pramen: Otýpková Z. (2001): Plevelová vegetace Bílých Karpat. - Vydavatelství Masarykovy univerzity v Brně, p. 140.  
projekt: ČNFD  
ID: 2606974

#### 7072c

původní jméno: orig.: *Kickxia spuria*; M. Pernicová & O. Rotreklová 2019: !;  
lokalita: Flora moravica, strniště u Korytné  
nejbližší obec: Korytná, okres Uherské Hradiště  
souřadnice: 48°56'34.20"N, 17°40'11.04"E, ± 1000m  
fytochorion: 19. Bílé Karpaty stepní  
datum: 1926-09-26  
náleze: Václav Skřivánek jun.  
herbář: BRNM  
projekt: Excerpt Atlas  
ID: 14165078

původní jméno: orig.: *Kickxia spuria*; M. Pernicová & O. Rotreklová 2019: *Kickxia spuria* subsp. *spuria*;  
lokalita: Česká republika: Korytná, novostavba silnice za farou  
nejbližší obec: Korytná, okres Uherské Hradiště  
souřadnice: 48°56'22.00"N, 17°39'55.00"E  
fytochorion: 19. Bílé Karpaty stepní  
datum: 1924-10-23  
náleze: Stanislav Staněk  
herbář: BRNM  
projekt: Excerpt Atlas  
ID: 14165451

původní jméno: *Kickxia spuria*

lokalita: U1- + 16c. Uherské Hradiště: pod Studeným vrchem (7072ac 1927c) /S obce Březová, pozn.Tomšovicová, 10.1.2005/

nejbližší obec: Březová, okres Uherské Hradiště

souřadnice: 48°56'1.00"N, 17°43'57.00"E

fytochorion: 78. Bílé Karpaty lesní

datum: 1927

pramen: Staněk S., Jongepierová I. & Jongepier J. W. (1996): Historická květena Bílých Karpat. - Sborn. Přírod. Klubu Uherské Hradiště, suppl. [1]: 1-194.

projekt: FLDOK

ID: 9719890

původní jméno: *Kickxia spuria*

lokalita: U1- R 7c. Uherské Hradiště: Strání: Doubrava - pod Doubravou (7072c 1926c)

nejbližší obec: Strání, okres Uherské Hradiště

souřadnice: 48°54'53.00"N, 17°43'23.00"E

fytochorion: 78. Bílé Karpaty lesní

datum: 1926

pramen: Staněk S., Jongepierová I. & Jongepier J. W. (1996): Historická květena Bílých Karpat. - Sborn. Přírod. Klubu Uherské Hradiště, suppl. [1]: 1-194.

projekt: FLDOK

ID: 9740390

původní jméno: *Kickxia spuria*

lokalita: U1- K 40b. Uherské Hradiště: Korytná: Kopanice (7071d a 7072c 1926b)

nejbližší obec: Korytná, okres Uherské Hradiště

souřadnice: 48°56'24.00"N, 17°41'6.00"E

fytochorion: 19. Bílé Karpaty stepní

datum: 1926

pramen: Staněk S., Jongepierová I. & Jongepier J. W. (1996): Historická květena Bílých Karpat. - Sborn. Přírod. Klubu Uherské Hradiště, suppl. [1]: 1-194.

projekt: FLDOK

ID: 9731839

původní jméno: *Kickxia spuria*

lokalita: U1- K 82a. Uherské Hradiště: Korytná: Závří (7072c 1926a)

nejbližší obec: Korytná, okres Uherské Hradiště

souřadnice: 48°56'5.00"N, 17°42'51.00"E

fytochorion: 78. Bílé Karpaty lesní

datum: 1926

pramen: Staněk S., Jongepierová I. & Jongepier J. W. (1996): Historická květena Bílých Karpat. - Sborn. Přírod. Klubu Uherské Hradiště, suppl. [1]: 1-194.

projekt: FLDOK

ID: 9735184

původní jméno: *Kickxia spuria*

lokalita: U1- K 9b. Uherské Hradiště: Korytná: směrem k Kulhance (7072c 1926b)

nejbližší obec: Korytná, okres Uherské Hradiště

souřadnice: 48°56'13.00"N, 17°41'11.00"E

fytochorion: 19. Bílé Karpaty stepní

datum: 1926

pramen: Staněk S., Jongepierová I. & Jongepier J. W. (1996): Historická květena Bílých Karpat. - Sborn. Přírod. Klubu Uherské Hradiště, suppl. [1]: 1-194.

projekt: FLDOK

ID: 9728585

původní jméno: *Kickxia spuria*

lokalita: Strání, 2 km SSZ od obce

souřadnice: 48°54'11.00"N, 17°41'12.00"E

nadmořská výška: 420 m

fytochorion: 78. Bílé Karpaty lesní

datum: 1996-08-13

nálezce: Z. Otýpková

projekt: ČNFD

ID: 2607489

původní jméno: *Kickxia spuria*

lokalita: 45. Korytná: 1,0 km JV od obce. 400 m n. m.

nejbližší obec: Korytná, okres Uherské Hradiště

souřadnice: 48°56'11.10"N, 17°40'37.90"E, ± 300m

nadmořská výška: 400 m

fytochorion: 19. Bílé Karpaty stepní

datum: 1998-06-23

nálezce: Zdenka Otýpková

pramen: Otýpková Z. (2003): Poznámky k recentnímu rozšíření plevelů v Bílých Karpatech. – Zprávy Čes. Bot. Společ. 38: 47–61.

projekt: Florlit

ID: 13912267

původní jméno: *Kickxia spuria*

lokalita: 47. Korytná-Rokytovec, 400 m n. m.

nejbližší obec: Korytná, okres Uherské Hradiště

souřadnice: 48°55'57.60"N, 17°40'29.60"E, ± 400m

nadmořská výška: 400 m

fytochorion: 19. Bílé Karpaty stepní

datum: 1997-09-17

nálezce: Zdenka Otýpková

pramen: Otýpková Z. (2003): Poznámky k recentnímu rozšíření plevelů v Bílých Karpatech. – Zprávy Čes. Bot. Společ. 38: 47–61.

projekt: Florlit

ID: 13912266

původní jméno: *Kickxia spuria*

lokalita: 112. Strání: 1,2 km SSZ od obce, 430 m n. m.

nejbližší obec: Strání, okres Uherské Hradiště

souřadnice: 48°54'42.40"N, 17°41'32.50"E, ± 400m

nadmořská výška: 430 m

fytochorion: 78. Bílé Karpaty lesní

datum: 1996-09-06

nálezce: Zdenka Otýpková

pramen: Otýpková Z. (2003): Poznámky k recentnímu rozšíření plevelů v Bílých Karpatech. – Zprávy Čes. Bot. Společ. 38: 47–61.

projekt: Florlit

ID: 13912259

původní jméno: *Kickxia spuria*

lokalita: Korytná - 7072-31

nejbližší obec: Korytná, okres Uherské Hradiště

souřadnice: 48°56'15.00"N, 17°41'14.98"E, ± 1587m

fytochorion: 19. Bílé Karpaty stepní

datum: 2005-07-10

nálezce: M. Kozáková

pramen: Jongepier Jan W. VaV Biodiverzita. 2011.

projekt: NDOP

ID: 7719782

#### **7072d**

původní jméno: *Kickxia spuria*

lokalita: U2- F 12c. Uherské Hradiště: Lopeník: Velký Lopeník (911) - pod Lopeníkem (7072d 1926c)

nejbližší obec: Lopeník, okres Uherské Hradiště

souřadnice: 48°55'9.00"N, 17°46'53.00"E

fytochorion: 78. Bílé Karpaty lesní

datum: 1926

pramen: Staněk S., Jongepierová I. & Jongepier J. W. (1996): Historická květena Bílých Karpat. - Sborn. Přírod. Klubu Uherské Hradiště, suppl. [1]: 1-194.

projekt: FLDOK

ID: 9749376



původní jméno: *Kickxia spuria*  
lokalita: Březová - 7072-43  
nejbližší obec: Březová u Uherského Brodu, okres Uherské Hradiště  
souřadnice: 48°54'45.00"N, 17°46'14.98"E, ± 1586m  
fytochorion: 78. Bílé Karpaty lesní  
datum: 2001  
náleze: Z. Otýpková  
pramen: Jongepier Jan W. Závěrečná textová zpráva k mapování biotopů soustavy Natura 2000 a Smaragd. 2002.  
projekt: NDOP  
ID: 7757463

#### 7073a

původní jméno: *Kickxia spuria*  
lokalita: Žitková, Skaličí - 7073-12  
nejbližší obec: Pitín, okres Uherské Hradiště  
souřadnice: 48°59'15.00"N, 17°53'44.98"E, ± 1582m  
fytochorion: 78. Bílé Karpaty lesní  
datum: 1991-07-14  
náleze: J. W. Jongepier  
pramen: Jongepier Jan W. Kompilace nepublikovaných záznamů. 2011.  
projekt: NDOP  
ID: 7384566

#### 7073c

původní jméno: *Kickxia spuria*  
lokalita: Vyškovec - 7073-31  
nejbližší obec: Starý Hrozenkov, okres Uherské Hradiště  
souřadnice: 48°56'15.00"N, 17°51'14.98"E, ± 1584m  
fytochorion: 78. Bílé Karpaty lesní  
datum: 1992-07-29  
náleze: J. W. Jongepier  
pramen: Jongepier Jan W. Kompilace nepublikovaných záznamů. 2011.  
projekt: NDOP  
ID: 7628850

#### 7163a

původní jméno: orig.: *Kickxia spuria*; M. Pernicová & O. Rotreklová 2019: *Kickxia spuria* subsp. *spuria*;  
lokalita: CZE, Znojmo, Borotice nad Jevišovkou, Borotice: 1260 m SZ od kaple v obci, terénní deprese mezi Boroticemi a Lechovicemi,  
polní mokřad  
nejbližší obec: Borotice, okres Znojmo  
souřadnice: 48°51'50.00"N, 16°13'50.00"E  
nadmořská výška: 195 m  
fytochorion: 18a. Dyjsko-svratecký úval  
datum: 2010-09-28  
náleze: R. Němec  
herbář: MZ  
projekt: Excerpt Atlas  
ID: 14165206

#### 7163b

původní jméno: orig.: *Kickxia spuria*; M. Pernicová & O. Rotreklová 2019: *Kickxia spuria* subsp. *spuria*;  
lokalita: CZE, Znojmo, Borotice nad Jevišovkou, Borotice: 1,8 km SVV od centra obce, u vinohradu  
nejbližší obec: Borotice, okres Znojmo  
souřadnice: 48°51'45.00"N, 16°16'6.00"E  
nadmořská výška: 210 m  
fytochorion: 16. Znojemsko-brněnská pahorkatina  
datum: 2011-06-24  
náleze: R. Němec  
herbář: MZ  
projekt: Excerpt Atlas  
ID: 14165196

původní jméno: orig.: *Kickxia spuria*; M. Pernicová & O. Rotreklová 2019: *Kickxia spuria* subsp. *spuria*;  
lokalita: CZE, Znojmo, Borotice nad Jevišovkou, Borotice: 1 km JV od mostu přes Jevišovku, plocha bývalého rybníka  
nejbližší obec: Borotice, okres Znojmo  
souřadnice: 48°51'16.00"N, 16°15'32.00"E  
nadmořská výška: 190 m  
fytochorion: 18a. Dyjsko-svratecký úval  
datum: 2009-09-11  
náleze: R. Němec  
herbář: MZ  
projekt: Excerpt Atlas  
ID: 14165198

#### 7164b

původní jméno: *Kickxia spuria*  
lokalita: Drnholec, aluvium Dyje S obce  
souřadnice: 48°51'49.00"N, 16°29'36.00"E  
fytochorion: 18a. Dyjsko-svratecký úval  
datum: 1977-07-07  
náleze: F. Kühn  
pramen: Kühn F. (1993): Completion of a mathematical analysis of the weed vegetation of Moravia. - Acta Univ. Agric., Fac. Agron., Brno, 41: 21-37.  
projekt: ČNFD  
ID: 2370357

#### 7164c

původní jméno: orig.: *Kickxia spuria*; J. Danihelka 2020: *Kickxia* subsp. *spuria*;  
lokalita: Flora Moraviae meridionalis. Okres Znojmo: Hrušovany nad Jevišovkou, pole v úhlu mezi železniční tratí a potokem cca 780 m VSV/V od budovy železničního nádraží Hrušovany nad Jevišovkou; pozn.: ojedinelé rostliny roztroušené v poli; 173 m s. m.  
nejbližší obec: Hrušovany nad Jevišovkou, okres Znojmo  
souřadnice: 48°48'44.50"N, 16°23'35.60"E  
nadmořská výška: 173 m  
fytochorion: 18a. Dyjsko-svratecký úval  
datum: 2017-07-11  
náleze: M. Ducháček; P. Kúr  
herbář: PR  
projekt: Excerpt Atlas  
poznámka: collection MD no 13929;  
ID: 14165434

původní jméno: orig.: *Kickxia spuria*; J. Danihelka 2020: *Kickxia* subsp. *spuria*;  
lokalita: Flora Moraviae meridionalis. Okres Znojmo: Hrušovany nad Jevišovkou, pole v úhlu mezi železniční tratí a potokem cca 750 m VSV/V od budovy železničního nádraží Hrušovany nad Jevišovkou; 173 m s. m.  
nejbližší obec: Hrušovany nad Jevišovkou, okres Znojmo  
souřadnice: 48°48'43.30"N, 16°23'34.50"E  
nadmořská výška: 173 m  
fytochorion: 18a. Dyjsko-svratecký úval  
datum: 2017-08-27  
náleze: M. Ducháček; P. Kúr; R. Paulič  
herbář: PR  
projekt: Excerpt Atlas  
poznámka: collection MD no 14238/1;  
ID: 14165436

#### 7164d

původní jméno: *Kickxia spuria*  
lokalita: bei Neusiedel  
nejbližší obec: Novosedly, okres Břeclav  
souřadnice: 48°50'17.11"N, 16°29'36.71"E, ± 1000m  
fytochorion: 18a. Dyjsko-svratecký úval  
datum: s. d.  
náleze: Andreas Ripper  
pramen: Oborny A. (1912): Ueber einige Pflanzenfunde aus Mähren und Oest.-Schlesien. – Verh. Naturforsch. Ver. Brünn 50 (1911): 1–55.  
projekt: Florlit  
poznámka: p. 36;  
ID: 14014222

### 7165b

původní jméno: orig.: *Kickxia spuria*; O. Rotreklová 2022: *Kickxia spuria* subsp. *spuria*;  
lokalita: Moravia, distr. Břeclav, Pavlovské vrchy: Klentnice, jižně od soutěsky (rezervace Děvín), pole severně od silnice Klentnice–Pavlov, nad serpentinami, 1,55 km severně od kostela, pšeničné pole s podsevem vojtěšky, 330 m s. m.  
nejbližší obec: Klentnice, okres Břeclav  
souřadnice: 48°51'22.96"N, 16°38'45.46"E, ± 200m  
nadmořská výška: 330 m  
fytochorion: 17b. Pavlovské kopce  
datum: 2001-08-08  
náleze: Jiří Danihelka  
herbář: MMI  
projekt: Excerpt Atlas  
ID: 14451829

původní jméno: orig.: *Kickxia spuria*; O. Rotreklová 2022: *Kickxia spuria* subsp. *spuria*;  
lokalita: Moravia, distr. Břeclav, Pavlovské vrchy: Klentnice, masiv Děvína, uvnitř rezervace, stepní úhor mezi silnicí Klentnice–Pavlov a lesem, asi 1,55 km severně od kostela ve vsi, 350–360 m s. m.  
nejbližší obec: Klentnice, okres Břeclav  
souřadnice: 48°51'24.89"N, 16°38'47.85"E, ± 200m  
nadmořská výška: 350-360 m  
fytochorion: 17b. Pavlovské kopce  
datum: 2001-07-10  
náleze: Jiří Danihelka  
herbář: MMI  
projekt: Excerpt Atlas  
ID: 14451834

### 7165c

původní jméno: orig.: *Linaria spuria*; M. Pernicová & O. Rotreklová 2019: *Kickxia spuria*;  
lokalita: Zw. Bratelsbr. [= Březí] u. Pottenhofen (Grenzgebiet)  
nejbližší obec: Březí, okres Břeclav  
souřadnice: 48°48'9.45"N, 16°33'31.15"E, ± 1200m  
fytochorion: 17a. Dunajovické kopce  
datum: 1940  
náleze: A. Fröhlich  
herbář: BRNM  
projekt: Excerpt Atlas  
ID: 14165128

původní jméno: *Linaria spuria*  
lokalita: bei Bratelsbrunn  
nejbližší obec: Březí, okres Břeclav  
souřadnice: 48°49'9.40"N, 16°34'2.93"E, ± 1500m  
fytochorion: 17a. Dunajovické kopce  
datum: s. d.  
náleze: Siegfried Reissek  
pramen: Oborny A. (1885): Flora von Mähren und österr. Schlesien. – Brünn.  
projekt: Excerpt Atlas  
poznámka: str. 454;  
ID: 14515405

### 7165d

původní jméno: orig.: *Linaria spuria*; M. Pernicová & O. Rotreklová 2019: *Kickxia spuria* subsp. *spuria*;  
lokalita: Flora moravica: Bavorsy, okres Mikulov, strnisko severozápadně obce v údolním dně, expozice ~ 2° z, černozem  
nejbližší obec: Bavorsy, okres Břeclav  
souřadnice: 48°50'18.00"N, 16°37'2.00"E, ± 300m  
fytochorion: 17b. Pavlovské kopce  
datum: 1951-08-19  
náleze: František Kühn  
herbář: BRNU  
projekt: Excerpt Atlas  
poznámka: distr. phytogeogr. 17b Pavlovské kopce;  
ID: 14165038

původní jméno: orig.: *Kickxia*; J. Danihelka 2020: *Kickxia spuria* subsp. *spuria*;  
lokalita: Mikulov: Turold, rumišťe  
nejbližší obec: Mikulov, okres Břeclav  
souřadnice: 48°48'56.90"N, 16°38'18.85"E, ± 500m  
fytochorion: 17b. Pavlovské kopce  
datum: 1975-08-15  
náleze: Karel Kubát  
herbář: LIT  
projekt: Excerpt Atlas  
ID: 14165519

původní jméno: orig.: *Kickxia spuria*; O. Rotreklová 2022: *Kickxia spuria* subsp. *spuria*;  
lokalita: Moravia, distr. Břeclav, Milovický les: Klentnice, údolí Klentnického potoka, okraj pole podél lesa, 0,65 km V–VSV od kostela ve vsi, 260 m s. m.  
nejbližší obec: Klentnice, okres Břeclav  
souřadnice: 48°50'41.48"N, 16°39'11.26"E, ± 200m  
nadmořská výška: 260 m  
fytochorion: 17c. Milovicko-valtická pahorkatina  
datum: 2001-08-17  
náleze: Jiří Danihelka  
herbář: MMI  
projekt: Excerpt Atlas  
ID: 14451837

### 7166a

původní jméno: orig.: *Kickxia spuria*; O. Rotreklová 2022: *Kickxia spuria* subsp. *spuria*;  
lokalita: Moravia, distr. Břeclav, niva Dyje, Šakvice: okraj pole za rekreačními chatkami, 2,35 km VJV od kostela ve vsi, 170 m s. m.  
nejbližší obec: Šakvice, okres Břeclav  
souřadnice: 48°53'10.26"N, 16°44'25.96"E, ± 500m  
nadmořská výška: 170 m  
fytochorion: 18a. Dyjsko-svratecký úval  
datum: 2002-07-01  
náleze: Jiří Danihelka  
herbář: MMI  
projekt: Excerpt Atlas  
ID: 14451832

původní jméno: *Linaria spuria*  
lokalita: bei Polau gemein  
nejbližší obec: Pavlov, okres Břeclav  
souřadnice: 48°52'27.02"N, 16°40'14.70"E, ± 1500m  
fytochorion: 17b. Pavlovské kopce  
datum: s. d.  
náleze: Rudolf Uechtritz  
pramen: Oborny A. (1885): Flora von Mähren und österr. Schlesien. – Brünn.  
projekt: Excerpt Atlas  
poznámka: str. 454;  
ID: 14515406

původní jméno: *Linaria spuria*  
lokalita: bei Neumühl gegen Polau zu  
nejbližší obec: Nové Mlýny, okres Břeclav  
souřadnice: 48°51'27.52"N, 16°42'33.48"E, ± 1500m  
fytochorion: 18a. Dyjsko-svratecký úval  
datum: s. d.  
náleze: Rudolf Uechtritz  
pramen: Oborny A. (1885): Flora von Mähren und österr. Schlesien. – Brünn.  
projekt: Excerpt Atlas  
poznámka: str. 454;  
ID: 14515419

### 7166b

původní jméno: orig.: *Kickxia spuria*; O. Rotreklová 2021: *Kickxia spuria* subsp. *spuria*;  
lokalita: Flora moravica. Dolnomoravský úval, rumiště u stavby dálnice u Vel. Pavlovic. S. m. cca 200 m  
nejbližší obec: Velké Pavlovice, okres Břeclav  
souřadnice: 48°53'31.00"N, 16°48'14.00"E, ± 1000m  
nadmořská výška: 200 m  
fytochorion: 20b. Hustopečská pahorkatina  
datum: 1978-09-16  
náleze: Jan Sedláček  
herbář: BRNU  
projekt: Excerpt Atlas  
ID: 14091836

původní jméno: orig.: *Linaria spuria*; M. Pernicová & O. Rotreklová 2019: *Kickxia spuria* subsp. *spuria*;  
lokalita: Flora moravica: Mezi Popicemi a Žižkovem, na písčítých polích  
nejbližší obec: Podivín, okres Břeclav  
souřadnice: 48°52'39.00"N, 16°49'22.00"E, ± 3000m  
fytochorion: 18a. Dyjsko-svratecký úval  
datum: 1924-08-31  
náleze: Josef Podpěra  
herbář: BRNU  
projekt: Excerpt Atlas  
ID: 14165047

původní jméno: orig.: *Kickxia spuria*; M. Pernicová & O. Rotreklová 2019: *Kickxia spuria*;  
lokalita: Flora Moraviae, Felder bei Saitz [= Zaječí], Bez. Auspitz [= Hustopeče]  
nejbližší obec: Zaječí, okres Břeclav  
souřadnice: 48°52'37.03"N, 16°46'23.84"E, ± 1000m  
fytochorion: 20b. Hustopečská pahorkatina  
datum: 1893-07  
náleze: A. Schierl  
herbář: ZMT  
projekt: Excerpt Atlas  
ID: 14165130

původní jméno: *Kickxia spuria*  
lokalita: Zaječí (distr. Břeclav): polní mokřad v nivě Zaječího potoka, J od železniční stanice, 1,8 km SSV od kostela sv. Jana Křitele.  
nejbližší obec: Zaječí, okres Břeclav  
souřadnice: 48°53'13.00"N, 16°46'59.00"E, ± 170m  
nadmořská výška: 178 m  
fytochorion: 20b. Hustopečská pahorkatina  
datum: 2021  
náleze: Petr Hubatka  
pramen: Hubatka P. (2023): Flóra a vegetace polních mokřadů na jižní Moravě. – Ms. [Dipl. pr.; depon. in: knihovna Ústavu botaniky a zoologie, PŘF Masarykovy univerzity, Brno].  
projekt: Excerpt Atlas  
poznámka: na hranici fytochorionů 18a a 20a; geobotanicky náleží do 18a  
ID: 14262152

### 7166c

původní jméno: orig.: *Kickxia spuria*; O. Rotreklová 2022: *Kickxia spuria* subsp. *spuria*;  
lokalita: Moravia, distr. Břeclav, Milovice: 1 km VJV, u kóty 201,0, záhumenek nad silnicí, 200 m s. m.  
nejbližší obec: Milovice, okres Břeclav  
souřadnice: 48°50'46.32"N, 16°43'11.37"E, ± 200m  
nadmořská výška: 200 m  
fytochorion: 17c. Milovicko-valtická pahorkatina  
datum: 1993-09-14  
náleze: Jiří Danihelka  
herbář: MMI  
projekt: Excerpt Atlas  
ID: 14451825

### 7166d

původní jméno: orig.: *Kickxia spuria*; O. Rotreklová 2022: *Kickxia spuria* subsp. *spuria*;  
lokalita: Moravia, distr. Břeclav, Nejdek: 0,1 km JV, plevel na záhumenku u silnice, 170 m s. m.  
nejbližší obec: Nejdek, okres Břeclav  
souřadnice: 48°48'42.98"N, 16°46'37.47"E, ± 400m  
nadmořská výška: 170 m  
fytochorion: 18a. Dyjsko-svratecký úval  
datum: 1993-10-06  
náleze: Jiří Danihelka  
herbář: MMI  
projekt: Excerpt Atlas  
ID: 14451822

### 7167b

původní jméno: orig.: *Linaria spuria*; O. Rotreklová 2020: *Kickxia spuria* subsp. *spuria*;  
lokalita: Felder Czejkowicz [= Čejkovice], Mähren  
nejbližší obec: Čejkovice, okres Hodonín  
souřadnice: 48°53'46.84"N, 16°55'58.56"E  
fytochorion: 20b. Hustopečská pahorkatina  
datum: 1896-09-27  
náleze: A. Schierl  
herbář: PR  
projekt: Excerpt Atlas  
ID: 14165378

původní jméno: *Kickxia spuria*  
lokalita: Starý Poddvorov: pole při S okraji obce, asi 0,8 km SV kostela v obci  
nejbližší obec: Starý Poddvorov, okres Hodonín  
souřadnice: 48°52'57.00"N, 16°59'7.00"E  
nadmořská výška: 250 m  
fytochorion: 20b. Hustopečská pahorkatina  
datum: 2001-08-13  
náleze: Petr Koutecký  
herbář: herb. P. Koutecký  
projekt: Excerpt Atlas  
ID: 14517943

### 7167c

původní jméno: *Linaria spuria*  
lokalita: bei Kostel  
nejbližší obec: Podivín, okres Břeclav  
souřadnice: 48°49'31.95"N, 16°50'53.59"E, ± 1500m  
fytochorion: 18a. Dyjsko-svratecký úval  
datum: s. d.  
náleze: Rudolf Uechtritz  
pramen: Oborny A. (1885): Flora von Mähren und österr. Schlesien. – Brünn.  
projekt: Excerpt Atlas  
poznámka: str. 454;  
ID: 14515417

původní jméno: *Linaria spuria*  
lokalita: bei Bilowitz  
nejbližší obec: Velké Bílovice, okres Břeclav  
souřadnice: 48°50'57.44"N, 16°53'32.18"E, ± 2000m  
fytochorion: 18a. Dyjsko-svratecký úval  
datum: s. d.  
náleze: Rudolf Uechtritz  
pramen: Oborny A. (1885): Flora von Mähren und österr. Schlesien. – Brünn.  
projekt: Excerpt Atlas  
poznámka: str. 454;  
ID: 14515418

#### 7167d

původní jméno: orig.: *Linaria spuria*; O. Rotreklová 2021: *Kickxia spuria* subsp. *spuria*;  
lokalita: Flora moravica. Pole u Žižkova blíže Břeclavy  
nejbližší obec: Moravský Žižkov, okres Břeclav  
souřadnice: 48°48'32.00"N, 16°55'9.00"E, ± 2000m  
fytochorion: 18a. Dyjsko-svratecký úval  
datum: 1924-08-31  
náleze: R. Picbauer  
herbář: BRNU  
projekt: Excerpt Atlas  
ID: 14091819

#### 7168c

původní jméno: orig.: *Kickxia spuria*; O. Rotreklová 2021: *Kickxia spuria* subsp. *spuria*;  
lokalita: Flora moravica: Hodonín: In agro prope vicum Mikulčice, s. m. ca 160 m  
nejbližší obec: Mikulčice, okres Hodonín  
souřadnice: 48°49'2.00"N, 17°3'31.00"E, ± 1000m  
nadmořská výška: 160 m  
fytochorion: 18b. Dolnomoravský úval  
datum: 1969-09-28  
náleze: Anežka Hrabětová  
herbář: BRNU  
projekt: Excerpt Atlas  
ID: 14091801

#### 7169b

původní jméno: orig.: *Linaria spuria*; O. Rotreklová 2021: *Kickxia spuria* subsp. *spuria*;  
lokalita: Moravia. Stará hora u Rozsocháče  
nejbližší obec: Radějov, okres Hodonín  
souřadnice: 48°51'2.20"N, 17°18'57.80"E, ± 300m  
fytochorion: 19. Bílé Karpaty stepní  
datum: 1905-08-13  
náleze: František Čouka  
herbář: BRNU  
projekt: Excerpt Atlas  
poznámka: distr. phytogeogr. 19 Bílé Karpaty stepní;  
ID: 14091784

původní jméno: orig.: *Kickxia spuria*; J. Danihelka 2019: !;  
lokalita: Middle Europe, Czech Republic, SE Moravia, Radějov, (SE of Strážnice): NW vicinity of the village, in a stand of various  
vegetables (head cabbage etc.)  
nejbližší obec: Radějov, okres Hodonín  
souřadnice: 48°51'50.68"N, 17°19'51.07"E, ± 350m  
fytochorion: 19. Bílé Karpaty stepní  
datum: 1972-08-02  
náleze: Z. Kropáč  
herbář: PRA  
projekt: Excerpt Atlas  
ID: 14165230

původní jméno: orig.: *Linaria spuria*; O. Rotreklová 2020: *Kickxia spuria* subsp. *spuria*;  
lokalita: Flora moravica. Moravia austroorientalis, montes Bílé Karpaty: In agris Stará Hora prope oppidum Sudoměřice  
nejbližší obec: Sudoměřice, okres Hodonín  
souřadnice: 48°51'6.86"N, 17°18'43.79"E, ± 600m  
fytochorion: 19. Bílé Karpaty stepní  
datum: 1936-08  
náleze: Ferdinand Weber  
herbář: PR  
projekt: Excerpt Atlas  
poznámka: O. Rotreklová 2020: *Veronica persica admixta*;  
ID: 14165366

původní jméno: orig.: *Linaria spuria*; O. Rotreklová 2020: *Kickxia spuria* subsp. *spuria*;  
lokality: Flora moravica, Strážnice: Mt. Bílé Karpaty: loco Staré hory supra pag. Sudoměřice, in agris et locis incultis  
nejbližší obec: Sudoměřice, okres Hodonín  
souřadnice: 48°51'36.34"N, 17°17'8.21"E, ± 1000m  
fytochorion: 19. Bílé Karpaty stepní  
datum: 1936-09-08  
náleze: Ferdinand Weber  
herbář: PR  
projekt: Excerpt Atlas  
ID: 14165329

původní jméno: orig.: *Linaria spuria*; O. Rotreklová 2021: *Kickxia spuria* subsp. *spuria*;  
lokality: Plantae Čecholovenicae. Montes Bílé Karpaty: in agris supra pag Sudoměřice  
nejbližší obec: Sudoměřice, okres Hodonín  
souřadnice: 48°51'36.34"N, 17°17'8.21"E, ± 1000m  
fytochorion: 19. Bílé Karpaty stepní  
datum: 1936-08  
náleze: Ferdinand Weber  
herbář: OLM  
projekt: Excerpt Atlas  
ID: 14165582

původní jméno: orig.: -; J. Danihelka 2020: *Kickxia* subsp. *spuria*;  
lokality: St. Hory, Sudoměřice  
nejbližší obec: Sudoměřice, okres Hodonín  
souřadnice: 48°51'6.86"N, 17°18'43.79"E, ± 600m  
fytochorion: 19. Bílé Karpaty stepní  
datum: s. d.  
náleze: Ferdinand Weber  
herbář: PR  
projekt: Excerpt Atlas  
ID: 14165422

původní jméno: orig.: -; J. Danihelka 2020: *Kickxia* subsp. *spuria*;  
lokality: Staré Hory u Petrova  
nejbližší obec: Petrov, okres Hodonín  
souřadnice: 48°51'6.86"N, 17°18'43.79"E, ± 600m  
fytochorion: 19. Bílé Karpaty stepní  
datum: s. d.  
náleze: Ferdinand Weber  
herbář: PR  
projekt: Excerpt Atlas  
ID: 14165423

původní jméno: orig.: *Linaria spuria*; J. Danihelka 2021: *Kickxia spuria* subsp. *spuria*;  
lokality: Flora Moraviae, Sudoměřice: in agris  
nejbližší obec: Sudoměřice, okres Hodonín  
souřadnice: 48°51'49.65"N, 17°14'55.90"E, ± 1000m  
fytochorion: 19. Bílé Karpaty stepní  
datum: 1936-08  
náleze: Ferdinand Weber  
herbář: OP  
projekt: Excerpt Atlas  
ID: 14267030

původní jméno: orig.: *Kickxia spuria*; O. Rotreklová 2022: *Kickxia spuria* subsp. *spuria*;  
lokality: Sudoměřice  
nejbližší obec: Sudoměřice, okres Hodonín  
souřadnice: 48°52'23.39"N, 17°15'21.24"E, ± 1500m  
fytochorion: 18b. Dolnomoravský úval  
datum: 1945-10-05  
náleze: s. coll.  
herbář: MMI  
projekt: Excerpt Atlas  
ID: 14451824



původní jméno: *Kickxia spuria*  
lokalita: 90. Petrov u Strážnice-Staré hory, 180 m n. m.  
nejbližší obec: Petrov, okres Hodonín  
souřadnice: 48°51'31.90"N, 17°17'20.20"E, ± 1000m  
nadmořská výška: 180 m  
fytochorion: 19. Bílé Karpaty stepní  
datum: 1998  
náleze: Zdenka Otýpková  
pramen: Otýpková Z. (2003): Poznámky k recentnímu rozšíření plevelů v Bílých Karpatech. – Zprávy Čes. Bot. Společ. 38: 47–61.  
projekt: Florlit  
ID: 13912243

původní jméno: *Kickxia spuria*  
lokalita: 89. Petrov u Strážnice-Staré hory: 3 km JJV železniční zastávky. 250 m n. m.  
nejbližší obec: Petrov, okres Hodonín  
souřadnice: 48°51'21.00"N, 17°17'39.40"E, ± 1000m  
nadmořská výška: 250 m  
fytochorion: 19. Bílé Karpaty stepní  
datum: 1996-08-24  
náleze: Zdenka Otýpková  
pramen: Otýpková Z. (2003): Poznámky k recentnímu rozšíření plevelů v Bílých Karpatech. – Zprávy Čes. Bot. Společ. 38: 47–61.  
projekt: Florlit  
ID: 13912242

původní jméno: *Kickxia spuria*  
lokalita: Petrov - Strážnice - 7169-21  
nejbližší obec: Petrov u Hodonína, okres Hodonín  
souřadnice: 48°53'15.00"N, 17°16'14.98"E, ± 1595m  
fytochorion: 18b. Dolnomoravský úval  
datum: 2004-08-26  
náleze: J. W. Jongepier  
pramen: Jongepier Jan W. VaV Biodiverzita. 2011.  
projekt: NDOP  
ID: 7365294

původní jméno: *Kickxia spuria*  
lokalita: Sudoměřice - 7169-23  
nejbližší obec: Sudoměřice, okres Hodonín  
souřadnice: 48°51'45.00"N, 17°16'14.98"E, ± 1595m  
fytochorion: 19. Bílé Karpaty stepní  
datum: 2004-09-10  
náleze: J. W. Jongepier  
pramen: Jongepier Jan W. VaV Biodiverzita. 2011.  
projekt: NDOP  
ID: 7442279

původní jméno: *Kickxia spuria*  
lokalita: Strážnice, Žerotín - 7169-24  
nejbližší obec: Strážnice na Moravě, okres Hodonín  
souřadnice: 48°51'45.00"N, 17°18'44.98"E, ± 1594m  
fytochorion: 19. Bílé Karpaty stepní  
datum: 2004-07-16  
náleze: J. W. Jongepier  
pramen: Jongepier Jan W. VaV Biodiverzita. 2011.  
projekt: NDOP  
ID: 7612196

původní jméno: *Kickxia spuria*  
lokalita: Strážnice - 7169-22  
nejbližší obec: Strážnice na Moravě, okres Hodonín  
souřadnice: 48°53'15.00"N, 17°18'44.98"E, ± 1594m  
fytochorion: 19. Bílé Karpaty stepní  
datum: 2003-07-28  
náleze: J. W. Jongepier  
pramen: Fajmon K. Vegetace sídel v Bílých Karpatech. 2011.  
projekt: NDOP  
ID: 7541258

původní jméno: *Kickxia spuria*  
lokalita: Sudoměřice - 7169-23  
nejbližší obec: Sudoměřice, okres Hodonín  
souřadnice: 48°51'45.00"N, 17°16'14.98"E, ± 1595m  
fytochorion: 19. Bílé Karpaty stepní  
datum: 2003-07-09  
náleze: J. W. Jongepier  
pramen: Fajmon K. Vegetace sídel v Bílých Karpatech. 2011.  
projekt: NDOP  
ID: 7512395

#### 7169d

původní jméno: *Kickxia spuria*  
lokalita: Radějov – chatová osada Mlýnky  
nejbližší obec: Radějov, okres Hodonín  
souřadnice: 48°50'45.20"N, 17°19'21.70"E, ± 250m  
fytochorion: 19. Bílé Karpaty stepní  
datum: s. d.  
pramen: Otýpková Z. (2003): Poznámky k recentnímu rozšíření plevelů v Bílých Karpatech. – Zprávy Čes. Bot. Společ. 38: 47–61.  
projekt: Florlit  
poznámka: v publikaci uveden pramen: Piškulová 1993  
ID: 13912283

#### 7170a

původní jméno: *Kickxia spuria*  
lokalita: Radějov (Hodonín, SE of Strážnice), NNW margin of the village  
souřadnice: 48°51'58.00"N, 17°20'8.00"E  
nadmořská výška: 240 m  
fytochorion: 19. Bílé Karpaty stepní  
datum: 1972-08-02  
náleze: Z. Kropáč  
projekt: ČNFD  
ID: 1571655

původní jméno: *Kickxia spuria*  
lokalita: 43. Kněždub: 1 km SV od obce. 210 m n. m.  
nejbližší obec: Kněždub, okres Hodonín  
souřadnice: 48°53'39.60"N, 17°24'13.50"E, ± 300m  
nadmořská výška: 210 m  
fytochorion: 19. Bílé Karpaty stepní  
datum: 1996-07-07  
náleze: Zdenka Otýpková  
pramen: Otýpková Z. (2003): Poznámky k recentnímu rozšíření plevelů v Bílých Karpatech. – Zprávy Čes. Bot. Společ. 38: 47–61.  
projekt: Florlit  
ID: 13912254

původní jméno: *Kickxia spuria*  
lokalita: 125. Tvarožná Lhota: 2 km V od obce, 190 m n. m.  
nejbližší obec: Kněždub, okres Hodonín  
souřadnice: 48°52'53.90"N, 17°23'1.40"E, ± 600m  
nadmořská výška: 190 m  
fytochorion: 18b. Dolnomoravský úval  
datum: 1996-07-07  
náleze: Zdenka Otýpková  
pramen: Otýpková Z. (2003): Poznámky k recentnímu rozšíření plevelů v Bílých Karpatech. – Zprávy Čes. Bot. Společ. 38: 47–61.  
projekt: Florlit  
poznámka: na hranici fytochorionů 18b a 19  
ID: 13912251

původní jméno: *Kickxia spuria*  
lokalita: Kněždub - 7170-12  
nejbližší obec: Kněždub, okres Hodonín  
souřadnice: 48°53'15.00"N, 17°23'44.98"E, ± 1592m  
fytochorion: 18b. Dolnomoravský úval  
datum: 2005-07-20  
nálezc: J. W. Jongepier  
pramen: Jongepier Jan W. Kompilace nepublikovaných záznamů. 2011.  
projekt: NDOP  
ID: 7510552

původní jméno: *Kickxia spuria*  
lokalita: Kněždub - 7170-12  
nejbližší obec: Kněždub, okres Hodonín  
souřadnice: 48°53'15.00"N, 17°23'44.98"E, ± 1592m  
fytochorion: 18b. Dolnomoravský úval  
datum: 2005-07-15  
nálezc: J. W. Jongepier  
pramen: Jongepier Jan W. VaV Biodiverzita. 2011.  
projekt: NDOP  
ID: 7497445

původní jméno: *Kickxia spuria*  
lokalita: Kněždub - 7170-14  
nejbližší obec: Tvarožná Lhota, okres Hodonín  
souřadnice: 48°51'45.00"N, 17°23'44.98"E, ± 1593m  
fytochorion: 19. Bílé Karpaty stepní  
datum: 2005  
nálezc: J. W. Jongepier  
pramen: Jongepier Jan W. VaV Biodiverzita. 2011.  
projekt: NDOP  
ID: 7661315

původní jméno: *Kickxia spuria*  
lokalita: Tvarožná Lhota - 7170-11  
nejbližší obec: Tvarožná Lhota, okres Hodonín  
souřadnice: 48°53'15.00"N, 17°21'14.98"E, ± 1593m  
fytochorion: 19. Bílé Karpaty stepní  
datum: 2004-06  
nálezc: J. W. Jongepier  
pramen: Jongepier Jan W. VaV Biodiverzita. 2011.  
projekt: NDOP  
ID: 7484811

původní jméno: *Kickxia spuria*  
lokalita: Tvarožná Lhota, Lučina - 7170-14  
nejbližší obec: Tvarožná Lhota, okres Hodonín  
souřadnice: 48°51'45.00"N, 17°23'44.98"E, ± 1593m  
fytochorion: 19. Bílé Karpaty stepní  
datum: 2004-08-17  
nálezc: J. W. Jongepier  
pramen: Jongepier Jan W. VaV Biodiverzita. 2011.  
projekt: NDOP  
ID: 7762412

původní jméno: *Kickxia spuria*  
lokalita: Kněždub - 7170-12  
nejbližší obec: Kněždub, okres Hodonín  
souřadnice: 48°53'15.00"N, 17°23'44.98"E, ± 1592m  
fytochorion: 18b. Dolnomoravský úval  
datum: 2004-07-23  
nálezc: J. W. Jongepier  
pramen: Jongepier Jan W. VaV Biodiverzita. 2011.  
projekt: NDOP  
ID: 7751452

původní jméno: *Kickxia spuria*  
lokalita: Radějov - Tvarožná Lhota - 7170-13  
nejbližší obec: Tvarožná Lhota, okres Hodonín  
souřadnice: 48°51'45.00"N, 17°21'14.98"E, ± 1594m  
fytochorion: 19. Bílé Karpaty stepní  
datum: 2004-07  
náleze: J. W. Jongepier  
pramen: Jongepier Jan W. VaV Biodiverzita. 2011.  
projekt: NDOP  
ID: 7607955

#### 7170b

původní jméno: orig.: *Kickxia spuria*; O. Rotreklová 2021: *Kickxia spuria* subsp. *spuria*;  
lokalita: CHKO Bílé Karpaty, Hrubá Vrbka, 1,7 km SZ obce; horní část strniště  
nejbližší obec: Hrubá Vrbka, okres Hodonín  
souřadnice: 48°52'57.00"N, 17°27'34.00"E, ± 500m  
fytochorion: 19. Bílé Karpaty stepní  
datum: 2005-08-25  
náleze: J. W. Jongepier  
herbář: BRNU  
projekt: Excerpt Atlas  
poznámka: pole síťového mapování 7170-22;  
ID: 14091803

původní jméno: orig.: *Kickxia spuria*; O. Rotreklová 2021: *Kickxia spuria* subsp. *spuria*;  
lokalita: Flora Moraviae. Bílé Karpaty, Lipov, okraj vinohradu, 1,5 km J obce  
nejbližší obec: Lipov, okres Hodonín  
souřadnice: 48°53'30.02"N, 17°27'53.15"E, ± 600m  
fytochorion: 19. Bílé Karpaty stepní  
datum: 1991-07-16  
náleze: I. Jongepierová; J. W. Jongepier  
herbář: OLM  
projekt: Excerpt Atlas  
ID: 14165601

původní jméno: *Kickxia spuria*  
lokalita: Hrubá Vrbka, okraj obce, asi 880 m SZ od kostela  
souřadnice: 48°52'32.00"N, 17°28'15.00"E, ± 500m  
nadmořská výška: 250 m  
fytochorion: 19. Bílé Karpaty stepní  
datum: 2002-07-11  
náleze: K. Fajmon  
pramen: Fajmon K. (2004): Flóra a vegetace vybraných obcí v Bílých Karpatech. - Ms. [Dipl. pr.; depon. in: knih. Úst. bot. a zool., PřF MU, Brno.]  
projekt: ČNFD  
ID: 1467251

původní jméno: *Kickxia spuria*  
lokalita: Tasov - 7170-21  
nejbližší obec: Tasov nad Veličkou, okres Hodonín  
souřadnice: 48°53'15.00"N, 17°26'14.98"E, ± 1592m  
fytochorion: 19. Bílé Karpaty stepní  
datum: 2004-07  
náleze: J. W. Jongepier  
pramen: Jongepier Jan W. VaV Biodiverzita. 2011.  
projekt: NDOP  
ID: 7510254

původní jméno: *Kickxia spuria*  
lokalita: Hrubá Vrbka - 7170-22  
nejbližší obec: Lipov, okres Hodonín  
souřadnice: 48°53'15.00"N, 17°28'44.98"E, ± 1591m  
fytochorion: 19. Bílé Karpaty stepní  
datum: 2004-07  
nálezcce: J. W. Jongepier  
pramen: Jongepier Jan W. VaV Biodiverzita. 2011.  
projekt: NDOP  
ID: 7555789

původní jméno: *Kickxia spuria*  
lokalita: Kuželov - 7170-24  
nejbližší obec: Kuželov, okres Hodonín  
souřadnice: 48°51'45.00"N, 17°28'44.98"E, ± 1591m  
fytochorion: 19. Bílé Karpaty stepní  
datum: 2003-07-21  
nálezcce: Z. Otýpková  
pramen: Jongepier Jan W. Excerptce herbářů. 2011.  
projekt: NDOP  
ID: 7761706

původní jméno: *Kickxia spuria*  
lokalita: Hrubá Vrbka - 7170-24  
nejbližší obec: Kuželov, okres Hodonín  
souřadnice: 48°51'45.00"N, 17°28'44.98"E, ± 1591m  
fytochorion: 19. Bílé Karpaty stepní  
datum: 2002-08-30  
nálezcce: K. Fajmon  
pramen: Fajmon K. Vegetace sídel v Bílých Karpatech. 2011.  
projekt: NDOP  
ID: 7544597

#### **7170d**

původní jméno: orig.: *Kickxia spuria*; O. Rotreklová 2021: *Kickxia spuria* subsp. *spuria*;  
lokalita: Moravia, Bílé Karpaty, distr. Hodonín. Kuželov: 0,8 km J od větrného mlýna  
nejbližší obec: Kuželov, okres Hodonín  
souřadnice: 48°50'44.00"N, 17°29'48.00"E, ± 300m  
fytochorion: 78. Bílé Karpaty lesní  
datum: 2003-07-21  
nálezcce: Z. Otýpková  
herbář: BRNU  
projekt: Excerptce Atlas  
ID: 14091814

#### **7171a**

původní jméno: Cigánek: *Kickxia spuria*; O. Rotreklová 2021: *Kickxia spuria* subsp. *spuria*;  
lokalita: CZE, Bílé Karpaty, Velká nad Veličkou. Pole  
nejbližší obec: Velká nad Veličkou, okres Hodonín  
souřadnice: 48°52'55.47"N, 17°30'26.13"E, ± 2000m  
fytochorion: 19. Bílé Karpaty stepní  
datum: 1996-08-01  
nálezcce: H. Kočí  
herbář: OLM  
projekt: Excerptce Atlas  
ID: 14165602

původní jméno: orig.: *Kickxia spuria*; O. Rotreklová 2020: *Kickxia spuria* subsp. *spuria*;  
lokalita: Moravia austr.-orient., Mt. Bílé Karpaty, Vyzkum k Tasovu, collis prope p. Javorník  
nejbližší obec: Javorník, okres Hodonín  
souřadnice: 48°51'58.31"N, 17°32'36.12"E, ± 3000m  
fytochorion: 78. Bílé Karpaty lesní  
datum: 1965  
nálezcce: Ferdinand Weber  
herbář: PR  
projekt: Excerptce Atlas  
ID: 14165318

původní jméno: orig.: *Kickxia spuria*; J. Danihelka 2021: *Kickxia spuria* subsp. *spuria*;  
lokalita: Květena ČSR, Velká nad Věli.: pastviny na Doubravě, 400 m n. m.  
nejbližší obec: Velká nad Veličkou, okres Hodonín  
souřadnice: 48°51'0.01"N, 17°30'42.50"E, ± 500m  
fytochorion: 19. Bílé Karpaty stepní  
datum: 1953-08-22  
náleze: Emanuel Opravil  
herbář: OP  
projekt: Excerpt Atlas  
ID: 14267039

původní jméno: orig.: *Kickxia spuria* subsp. *spuria*;  
lokalita: Česká republika, Morava, distr. Hodonín. Velká nad Veličkou: PR Zahrady pod Hájem, 565 m VSV od kostela sv. Maří Magdalény ve vsi; 348 m s. m. Zem. souř.: 485255 N & 173146 E  
nejbližší obec: Velká nad Veličkou, okres Hodonín  
souřadnice: 48°52'55.00"N, 17°31'46.00"E  
nadmořská výška: 348 m  
fytochorion: 19. Bílé Karpaty stepní  
datum: 2020-09-22  
náleze: Olga Rotreklová  
herbář: BRNU  
projekt: Excerpt Atlas  
poznámka: collection no OR-1915; distr. phytogeogr. 19 Bílé Karpaty stepní/78 Bílé Karpaty lesní;  
ID: 14451814

původní jméno: *Kickxia spuria*  
lokalita: H-O 19a. Hodonín: Suchov: pod Hájem (7171a 1927a)  
nejbližší obec: Suchov, okres Hodonín  
souřadnice: 48°53'37.00"N, 17°33'34.00"E  
fytochorion: 78. Bílé Karpaty lesní  
datum: 1927  
pramen: Staněk S., Jongepierová I. & Jongepier J. W. (1996): Historická květena Bílých Karpat. - Sborn. Přírod. Klubu Uherské Hradiště, suppl. [1]: 1-194.  
projekt: FLDOK  
ID: 9714979

původní jméno: *Kickxia spuria*  
lokalita: H-S 8a. Hodonín: Velká nad Veličkou: Léšť (418) (7171a 1924a)  
nejbližší obec: Velká nad Veličkou, okres Hodonín  
souřadnice: 48°52'2.00"N, 17°30'41.00"E  
fytochorion: 19. Bílé Karpaty stepní  
datum: 1924  
pramen: Staněk S., Jongepierová I. & Jongepier J. W. (1996): Historická květena Bílých Karpat. - Sborn. Přírod. Klubu Uherské Hradiště, suppl. [1]: 1-194.  
projekt: FLDOK  
ID: 9718239

původní jméno: *Kickxia spuria*  
lokalita: B. Karpaty: Velká n. Veličkou, 1 km JZ od kostela  
souřadnice: 48°52'37.00"N, 17°30'37.00"E, ± 100m  
fytochorion: 19. Bílé Karpaty stepní  
datum: 2005-08-05  
náleze: K. Fajmon  
projekt: ČNFD  
ID: 1356420

původní jméno: *Kickxia spuria*  
lokality: 35. Javorník: Petručův Mlýn. 330 m n. m.  
nejbližší obec: Javorník, okres Hodonín  
souřadnice: 48°52'11.80"N, 17°32'47.00"E, ± 250m  
nadmořská výška: 330 m  
fytochorion: 78. Bílé Karpaty lesní  
datum: 1997-07-02  
náleze: Zdenka Otýpková  
pramen: Otýpková Z. (2003): Poznámky k recentnímu rozšíření plevelů v Bílých Karpatech. – Zprávy Čes. Bot. Společ. 38: 47–61.  
projekt: Florlit  
ID: 13912244

původní jméno: *Kickxia spuria*  
lokality: 138. Velká nad Veličkou: 1 km V od obce. 390 m n. m.  
nejbližší obec: Velká nad Veličkou, okres Hodonín  
souřadnice: 48°52'53.60"N, 17°32'1.00"E, ± 300m  
nadmořská výška: 390 m  
fytochorion: 78. Bílé Karpaty lesní  
datum: 1997-05-13  
náleze: Zdenka Otýpková  
pramen: Otýpková Z. (2003): Poznámky k recentnímu rozšíření plevelů v Bílých Karpatech. – Zprávy Čes. Bot. Společ. 38: 47–61.  
projekt: Florlit  
ID: 13912250

původní jméno: *Kickxia spuria*  
lokality: 137. Velká nad Veličkou: 0,5 km J od obce, 310 m n. m.  
nejbližší obec: Velká nad Veličkou, okres Hodonín  
souřadnice: 48°52'34.70"N, 17°31'18.40"E, ± 1000m  
nadmořská výška: 310 m  
fytochorion: 19. Bílé Karpaty stepní  
datum: 1997-05-13  
náleze: Zdenka Otýpková  
pramen: Otýpková Z. (2003): Poznámky k recentnímu rozšíření plevelů v Bílých Karpatech. – Zprávy Čes. Bot. Společ. 38: 47–61.  
projekt: Florlit  
ID: 13912247

původní jméno: *Kickxia spuria*  
lokality: 140. Velká nad Veličkou: 1,5 km SSV od obce. 320 m n. m.  
nejbližší obec: Velká nad Veličkou, okres Hodonín  
souřadnice: 48°53'10.50"N, 17°30'6.80"E, ± 500m  
nadmořská výška: 320 m  
fytochorion: 19. Bílé Karpaty stepní  
datum: 1996-07-03  
náleze: Zdenka Otýpková  
pramen: Otýpková Z. (2003): Poznámky k recentnímu rozšíření plevelů v Bílých Karpatech. – Zprávy Čes. Bot. Společ. 38: 47–61.  
projekt: Florlit  
ID: 13912252

původní jméno: *Kickxia spuria*  
lokality: 139. Velká nad Veličkou: 0,7 km VSV od obce. 330 m n. m.  
nejbližší obec: Velká nad Veličkou, okres Hodonín  
souřadnice: 48°53'11.10"N, 17°31'26.40"E, ± 250m  
nadmořská výška: 330 m  
fytochorion: 19. Bílé Karpaty stepní  
datum: 1996-09-29  
náleze: Zdenka Otýpková  
pramen: Otýpková Z. (2003): Poznámky k recentnímu rozšíření plevelů v Bílých Karpatech. – Zprávy Čes. Bot. Společ. 38: 47–61.  
projekt: Florlit  
ID: 13912253

původní jméno: *Kickxia spuria*  
lokalita: Velká nad Veličkou - 7171-13  
nejbližší obec: Velká nad Veličkou, okres Hodonín  
souřadnice: 48°51'45.00"N, 17°31'14.98"E, ± 1591m  
fytochorion: 19. Bílé Karpaty stepní  
datum: 2009-07-29  
náleze: K. Fajmon  
pramen: Jongepier Jan W. Kompilace nepublikovaných záznamů. 2011.  
projekt: NDOP  
ID: 7313183

původní jméno: *Kickxia spuria*  
lokalita: Velká nad Veličkou - 7171-11  
nejbližší obec: Velká nad Veličkou, okres Hodonín  
souřadnice: 48°53'15.00"N, 17°31'14.98"E, ± 1590m  
fytochorion: 19. Bílé Karpaty stepní  
datum: 2004  
náleze: K. Fajmon  
pramen: Jongepier Jan W. VaV Biodiverzita. 2011.  
projekt: NDOP  
ID: 7371546

původní jméno: *Kickxia spuria*  
lokalita: Velká nad Veličkou - 7171-13  
nejbližší obec: Velká nad Veličkou, okres Hodonín  
souřadnice: 48°51'45.00"N, 17°31'14.98"E, ± 1591m  
fytochorion: 19. Bílé Karpaty stepní  
datum: 2004-07-11  
náleze: K. Fajmon  
pramen: Jongepier Jan W. VaV Biodiverzita. 2011.  
projekt: NDOP  
ID: 7469677

původní jméno: *Kickxia spuria*  
lokalita: Javorník, Pahrby - 7171-13  
nejbližší obec: Velká nad Veličkou, okres Hodonín  
souřadnice: 48°51'45.00"N, 17°31'14.98"E, ± 1591m  
fytochorion: 19. Bílé Karpaty stepní  
datum: 2003-07-22  
náleze: Ivana Jongepierová  
pramen: Jongepier Jan W. Kompilace nepublikovaných záznamů. 2011.  
projekt: NDOP  
ID: 7432232

původní jméno: *Kickxia spuria*  
lokalita: Velká nad Veličkou - 7171-11  
nejbližší obec: Velká nad Veličkou, okres Hodonín  
souřadnice: 48°53'15.00"N, 17°31'14.98"E, ± 1590m  
fytochorion: 19. Bílé Karpaty stepní  
datum: 2003-08-18  
náleze: K. Fajmon  
pramen: Jongepier Jan W. VaV Biodiverzita. 2011.  
projekt: NDOP  
ID: 7727079

původní jméno: *Kickxia spuria*  
lokalita: Velká nad Veličkou, NPR Zahrady pod Hájem - 7171-11  
nejbližší obec: Velká nad Veličkou, okres Hodonín  
souřadnice: 48°53'15.00"N, 17°31'14.98"E, ± 1590m  
fytochorion: 19. Bílé Karpaty stepní  
datum: 2001-06-30  
náleze: J. W. Jongepier  
pramen: Fajmon K. Vegetace sídel v Bílých Karpatech. 2011.  
projekt: NDOP  
ID: 7343682



### 7171b

původní jméno: *Kickxia spuria*  
lokalita: Nová Lhota - 7171-23  
nejbližší obec: Nová Lhota u Veselí nad Moravou, okres Hodonín  
souřadnice: 48°51'45.00"N, 17°36'14.98"E, ± 1589m  
fytochorion: 78. Bílé Karpaty lesní  
datum: 2003-07  
náleze: K. Fajmon  
pramen: Fajmon K. Vegetace sídel v Bílých Karpatech. 2011.  
projekt: NDOP  
ID: 7558376

původní jméno: *Kickxia spuria*  
lokalita: Strání - 7171-24  
nejbližší obec: Strání, okres Uherské Hradiště  
souřadnice: 48°51'45.00"N, 17°38'44.98"E, ± 1589m  
fytochorion: 78. Bílé Karpaty lesní  
datum: 2002  
náleze: Z. Otýpková  
pramen: Jongepier Jan W. Závěrečná textová zpráva k mapování biotopů soustavy Natura 2000 a Smaragd. 2002.  
projekt: NDOP  
ID: 7751310

### 7171c

původní jméno: *Kickxia spuria*  
lokalita: Javorník - Vrbovce - 7171-31  
nejbližší obec: Javorník nad Veličkou, okres Hodonín  
souřadnice: 48°50'15.00"N, 17°31'14.98"E, ± 1591m  
fytochorion: 78. Bílé Karpaty lesní  
datum: 2005-08-27  
náleze: J. W. Jongepier  
pramen: Jongepier Jan W. VaV Biodiverzita. 2011.  
projekt: NDOP  
ID: 7398738

původní jméno: *Kickxia spuria*  
lokalita: Javorník - Vrbovce - 7171-31  
nejbližší obec: Javorník nad Veličkou, okres Hodonín  
souřadnice: 48°50'15.00"N, 17°31'14.98"E, ± 1591m  
fytochorion: 78. Bílé Karpaty lesní  
datum: 2005-06-18  
náleze: J. W. Jongepier  
pramen: Jongepier Jan W. VaV Biodiverzita. 2011.  
projekt: NDOP  
ID: 7745207

původní jméno: *Kickxia spuria*  
lokalita: Javorník - 7171-31  
nejbližší obec: Javorník nad Veličkou, okres Hodonín  
souřadnice: 48°50'15.00"N, 17°31'14.98"E, ± 1591m  
fytochorion: 78. Bílé Karpaty lesní  
datum: 2003  
náleze: Z. Otýpková  
pramen: Jongepier Jan W. Závěrečná textová zpráva k mapování biotopů soustavy Natura 2000 a Smaragd. 2002.  
projekt: NDOP  
ID: 7643901

### 7172a

původní jméno: *Kickxia spuria*  
lokalita: Velká n. Veličkou, 0,5 km SV od obce  
souřadnice: 48°53'3.00"N, 17°41'41.00"E  
nadmořská výška: 340 m  
fytochorion: 78. Bílé Karpaty lesní  
datum: 1996-06-30  
nálezc: Z. Otýpková  
pramen: Otýpková Z. (1999): Segetální vegetace Bílých Karpat. - Ms. [Dipl. pr.; depon. in: knih. Úst. bot. a zool., PřF MU, Brno.]  
projekt: ČNFD  
ID: 2606358

původní jméno: *Kickxia spuria*  
lokalita: Strání, PR Nová hora - 7172-12  
nejbližší obec: Strání, okres Uherské Hradiště  
souřadnice: 48°53'15.00"N, 17°43'44.98"E, ± 1587m  
fytochorion: 78. Bílé Karpaty lesní  
datum: 1993-07-22  
nálezc: J. W. Jongepier  
pramen: Jongepier Jan W. Kompilace nepublikovaných záznamů. 2011.  
projekt: NDOP  
ID: 7415894

původní jméno: *Kickxia spuria*  
lokalita: Strání, PR Nová hora - 7172-12  
nejbližší obec: Strání, okres Uherské Hradiště  
souřadnice: 48°53'15.00"N, 17°43'44.98"E, ± 1587m  
fytochorion: 78. Bílé Karpaty lesní  
datum: 1992-07-28  
nálezc: J. W. Jongepier  
pramen: Jongepier Jan W. Kompilace nepublikovaných záznamů. 2011.  
projekt: NDOP  
ID: 7658655

### 7264a

původní jméno: orig.: *Kickxia spuria*; M. Pernicová & O. Rotreklová 2019: *Kickxia spuria* subsp. *spuria*;  
lokalita: CZE, Znojmo, Hevlín: 1,4 km S od kostela v obci, u cihelny  
nejbližší obec: Hevlín, okres Znojmo  
souřadnice: 48°45'51.00"N, 16°23'5.00"E  
nadmořská výška: 180 m  
fytochorion: 18a. Dyjsko-svratecký úval  
datum: 2010-10-12  
nálezc: R. Němec  
herbář: MZ  
projekt: Excerpt Atlas  
ID: 14165197

původní jméno: orig.: *Kickxia spuria*; M. Pernicová & O. Rotreklová 2019: *Kickxia spuria* subsp. *spuria*;  
lokalita: CZE, Znojmo, Hevlín: 1,6 km SV od kostela v obci  
nejbližší obec: Hevlín, okres Znojmo  
souřadnice: 48°45'39.00"N, 16°23'49.00"E  
nadmořská výška: 180 m  
fytochorion: 18a. Dyjsko-svratecký úval  
datum: 2009-09-11  
nálezc: R. Němec  
herbář: MZ  
projekt: Excerpt Atlas  
ID: 14165199

původní jméno: orig.: *Kickxia spuria*; M. Pernicová & O. Rotreklová 2019: *Kickxia spuria* subsp. *spuria*;  
lokality: CZE, Znojmo, Hevlín: 1230 m V od kostela v obci, okraj obce, louže v poli  
nejbližší obec: Hevlín, okres Znojmo  
souřadnice: 48°45'2.00"N, 16°23'48.00"E  
nadmořská výška: 175 m  
fytochorion: 18a. Dyjsko-svratecký úval  
datum: 2006-06-26  
náleze: L. Bravencová  
herbář: MZ  
projekt: Excerpt Atlas  
ID: 14165193

původní jméno: *Kickxia spuria*  
lokality: PAS/zaplevelení ZN/Hevlín  
souřadnice: 48°45'58.24"N, 16°23'52.05"E  
fytochorion: 18a. Dyjsko-svratecký úval  
datum: 2010-08-02  
náleze: Kristýna Škrabalová  
pramen: Ústřední kontrolní a zkušební ústav zemědělský (2015): Monitoring zaplevelení - Metodika a vyhodnocení: Průzkum výskytu a rozšíření plevelů v ČR v roce 2014. ÚKZÚZ 2015. [http://eagri.cz/public/web/file/427367/\\_2014\\_plevele.pdf](http://eagri.cz/public/web/file/427367/_2014_plevele.pdf)  
projekt: NDOP  
ID: 13127302

#### 7264b

původní jméno: orig.: *Kickxia spuria*; O. Rotreklová 2021: *Kickxia spuria* subsp. *spuria*;  
lokality: Moravia, Dyjsko-svratecký úval, distr. Znojmo. Hrabětice-Trávní dvůr; 0,9 km J(-JJZ) od Trávního dvora; zamokřený a mírně zasolený úhor. S. m. 180 m; coordinates: 484721 N, 162540 E  
nejbližší obec: Hrabětice, okres Znojmo  
souřadnice: 48°47'21.00"N, 16°25'40.00"E  
nadmořská výška: 180 m  
fytochorion: 18a. Dyjsko-svratecký úval  
datum: 2008-10-07  
náleze: Jiří Danihelka; alii  
herbář: BRNU  
projekt: Excerpt Atlas  
poznámka: collection no DA08/391; 2 sheets (see BRNU 601976); distr. phytogeogr. 18a Dyjsko-svratecký úval;  
ID: 14091787

původní jméno: I. Bartoňová & J. Danihelka: *Kickxia spuria*; J. Danihelka 2019: *Kickxia spuria* subsp. *spuria*;  
lokality: CZE, Znojmo, Hrabětice: Trávní dvůr; 2,9 km VJV od kostela v obci, ca 0,75 km od konzervárny, slané podmáčené pole/úhor  
nejbližší obec: Hrabětice, okres Znojmo  
souřadnice: 48°47'22.00"N, 16°25'39.00"E  
nadmořská výška: 175 m  
fytochorion: 18a. Dyjsko-svratecký úval  
datum: 2008-10-08  
náleze: L. Bartoňová; A. Reiter  
herbář: MZ  
projekt: Excerpt Atlas  
ID: 14165194

původní jméno: orig.: *Kickxia spuria*; M. Pernicová & O. Rotreklová 2019: *Kickxia spuria* subsp. *spuria*;  
lokality: Znojmo, Hrabětice: Trávní dvůr, Palachové louky, úhor  
nejbližší obec: Hrabětice, okres Znojmo  
souřadnice: 48°46'58.11"N, 16°25'11.75"E  
nadmořská výška: 188 m  
fytochorion: 18a. Dyjsko-svratecký úval  
datum: 2004-08-07  
náleze: Lenka Reiterová  
herbář: MZ  
projekt: Excerpt Atlas  
ID: 14165192

původní jméno: orig.: *Linaria spuria*; M. Pernicová & O. Rotreklová 2019: *Kickxia spuria*;  
lokalita: Mähren: Brachfelder, hs. auf ... [nečit.] der Niederungen; mit *L. elatine* beim Trabing-Hof [= Trávní dvůr] in der Nähe v.  
Grussbach [= Hrušovany nad Jevišovkou]  
nejbližší obec: Hrabětice, okres Znojmo  
souřadnice: 48°47'45.59"N, 16°25'43.59"E  
fytochorion: 18a. Dyjsko-svratecký úval  
datum: 1912-09-22  
náleze: F. Teuber  
herbář: BRNM  
projekt: Excerpt Atlas  
ID: 14165111

#### 7265b

původní jméno: orig.: *Linaria spuria*; M. Pernicová & O. Rotreklová 2019: *Kickxia spuria*;  
lokalita: [Mikulov:] Galgenteich [= Šibeniční rybník]  
nejbližší obec: Mikulov, okres Břeclav  
souřadnice: 48°47'9.03"N, 16°37'33.55"E, ± 500m  
fytochorion: 17b. Pavlovské kopce  
datum: 1851-09-17  
náleze: s. coll.  
herbář: BRNM  
projekt: Excerpt Atlas  
ID: 14165127

původní jméno: *Kickxia spuria*  
lokalita: 17b. Pavlovské kopce, 7265b, Mikulov (distr. Břeclav): ochranné pásmo PR Šibeničník, asi 100 m JZ od severního vrcholu Šibeničníku, 48°47'21,4"N, 16°37'44,2"E, 205 m n. m.  
nejbližší obec: Mikulov na Moravě, okres Břeclav  
souřadnice: 48°47'21.40"N, 16°37'44.20"E  
nadmořská výška: 205 m  
fytochorion: 17b. Pavlovské kopce  
datum: 2019-08-06  
náleze: Kryštof Chytrý; Helena Prokešová  
pramen: Lustýk P. & Doležal J. [eds] (2020): *Additamenta ad floram Reipublicae Bohemicae. XVIII. – Zprávy Čes. Bot. Společ. 55: 27–138.*  
herbář: BRNU  
projekt: Florlit  
poznámka: str. 82; relativně početná populace, kvetoucí i plodící rostliny  
ID: 14129872

#### 7266a

původní jméno: orig.: *Kickxia spuria*; O. Rotreklová 2021: *Kickxia spuria* subsp. *spuria*;  
lokalita: Moravia, Dyjsko-svratecký úval, distr. Mikulov. Sedlec: jižní břeh Nesytu asi 1,75 km VJV od kostela ve vsi; zamokřená místa v poli. S. m. 175 m  
nejbližší obec: Sedlec, okres Břeclav  
souřadnice: 48°46'21.00"N, 16°43'10.00"E, ± 300m  
nadmořská výška: 175 m  
fytochorion: 18a. Dyjsko-svratecký úval  
datum: 2004-07-12  
náleze: Jiří Danihelka  
herbář: BRNU  
projekt: Excerpt Atlas  
poznámka: collection no DA04/049; grid reference: 7266a14; distr. phytogeogr. 18a Dyjsko-svratecký úval;  
ID: 14091785

původní jméno: orig.: *Kickxia spuria*; O. Rotreklová 2021: *Kickxia spuria* subsp. *spuria*;  
lokalita: Moravia, Milovicko-valtická pahorkatina, distr. Mikulov. Sedlec: pole východně od větrolamu, 0,9 km ZSZ od kostela ve vsi;  
zamokřené místo ponechané ladem. S. m. 185 m  
nejbližší obec: Sedlec, okres Břeclav  
souřadnice: 48°46'59.00"N, 16°41'9.00"E, ± 300m  
nadmořská výška: 185 m  
fytochorion: 17c. Milovicko-valtická pahorkatina  
datum: 2004-06-29  
náleze: Jiří Danihelka  
herbář: BRNU  
projekt: Excerpt Atlas  
poznámka: collection no DA04/154; grid reference: 7266a07; distr. phytogeogr. 17c Milovicko-valtická pahorkatina;  
ID: 14091786

původní jméno: orig.: *Kickxia spuria*; M. Pernicová & O. Rotreklová 2019: *Kickxia spuria* subsp. *spuria*;  
lokalita: Moravia, Milovicko-valtická pahorkatina (17c), distr. Břeclav. Sedlec: cíp pole v rohu mezi silnicí Sedlec–Mikulov a větrolamem 1,05 km Z(-ZSZ) od kostela; zamokřené zasažené místo; 183 m s. m.  
nejbližší obec: Sedlec, okres Břeclav  
souřadnice: 48°46'51.00"N, 16°41'2.00"E, ± 40m  
nadmořská výška: 183 m  
fytochorion: 17c. Milovicko-valtická pahorkatina  
datum: 2004-09-25  
náleze: Jiří Danihelka  
herbář: BRNU  
projekt: Excerpt Atlas  
poznámka: collection no DA03/043; distr. phytogeogr. 17c Milovicko-valtická pahorkatina; Q 7266a07;  
ID: 14165037

původní jméno: orig.: *Kickxia spuria*; M. Pernicová & O. Rotreklová 2019: !;  
lokalita: Břeclav. Sedlec u Mikulova, Studánkový vrch (522 m [recte: 254 m]) SV od obce  
nejbližší obec: Sedlec, okres Břeclav  
souřadnice: 48°47'45.00"N, 16°43'13.00"E  
fytochorion: 17c. Milovicko-valtická pahorkatina  
datum: 1973-09-14  
náleze: K. Sutorý  
herbář: BRNM  
projekt: Excerpt Atlas  
poznámka: nadmořská výška na schedě je chybná;  
ID: 14165057

původní jméno: orig.: *Kickxia spuria*; O. Rotreklová 2020: *Kickxia spuria* subsp. *spuria*;  
lokalita: Moravia austr., distr. Mikulov: in locis reduratis prope viam publicam inter pagos Sedlec et Mikulov, ca. 220 m s. m.  
nejbližší obec: Mikulov, okres Břeclav  
souřadnice: 48°47'33.34"N, 16°40'15.39"E, ± 2000m  
nadmořská výška: 220 m  
fytochorion: 17c. Milovicko-valtická pahorkatina  
datum: 1966  
náleze: Jindřich Chrtek sen.  
herbář: PR  
projekt: Excerpt Atlas  
ID: 14165417

původní jméno: *Kickxia spuria*  
lokalita: Valtice (distr. Břeclav): polní mokřad podél pravého břehu Valtického potoka J od rybníka Nesyt, 2,55 km SZ od kostela Nanebevzetí Panny Marie.  
nejbližší obec: Valtice, okres Břeclav  
souřadnice: 48°45'39.00"N, 16°44'23.00"E, ± 200m  
nadmořská výška: 177 m  
fytochorion: 18a. Dyjsko-svratecký úval  
datum: 2021  
náleze: Petr Hubatka  
pramen: Hubatka P. (2023): Flóra a vegetace polních mokřadů na jižní Moravě. – Ms. [Dipl. pr.; depon. in: knihovna Ústavu botaniky a zoologie, PŘF Masarykovy univerzity, Brno].  
projekt: Excerpt Atlas  
ID: 14262369

původní jméno: orig.: *Kickxia spuria*; O. Rotreklová 2022: *Kickxia spuria* subsp. *spuria*;  
lokalita: Moravia, Milovicko-valtická pahorkatina (17c): distr. Břeclav, Sedlec: cíp pole v rohu mezi silnicí Sedlec–Mikulov a  
větrolamem 1,05 km Z(–ZSZ) od kostela, zamokřené zasolené místo, 183 m s. m.  
nejbližší obec: Sedlec, okres Břeclav  
souřadnice: 48°46'52.57"N, 16°41'5.12"E, ± 200m  
nadmořská výška: 183 m  
fytochorion: 17c. Milovicko-valtická pahorkatina  
datum: 2004-09-25  
náleze: Jiří Danihelka  
herbář: MMI  
projekt: Excerpt Atlas  
ID: 14451831

původní jméno: orig.: *Kickxia spuria*; O. Rotreklová 2022: *Kickxia spuria* subsp. *spuria*;  
lokalita: Moravia, distr. Břeclav, Sedlec: strniště mezi železniční tratí a strouhou Mikulovkou/Včelínkem, 0,6 km JZ od kostela ve vsi,  
177 m s. m.  
nejbližší obec: Sedlec, okres Břeclav  
souřadnice: 48°46'35.15"N, 16°41'26.16"E, ± 200m  
nadmořská výška: 177 m  
fytochorion: 17c. Milovicko-valtická pahorkatina  
datum: 2002-09-06  
náleze: Jiří Danihelka  
herbář: MMI  
projekt: Excerpt Atlas  
ID: 14451830

původní jméno: orig.: *Kickxia spuria*; O. Rotreklová 2022: *Kickxia spuria* subsp. *spuria*;  
lokalita: Moravia, distr. Břeclav, Sedlec: 2 km JZ od žel. zast. Sedlec, hraniční hřeben Holá pastviska, na poli u k. 279,0, 275 m s. m.  
nejbližší obec: Sedlec, okres Břeclav  
souřadnice: 48°45'42.77"N, 16°40'47.04"E, ± 300m  
nadmořská výška: 275 m  
fytochorion: 17c. Milovicko-valtická pahorkatina  
datum: 1994-07-29  
náleze: Jiří Danihelka  
herbář: MMI  
projekt: Excerpt Atlas  
ID: 14451827

původní jméno: orig.: *Kickxia spuria*; O. Rotreklová 2022: *Kickxia spuria* subsp. *spuria*;  
lokalita: Moravia, distr. Břeclav, Sedlec: 1 km ZJZ od Z okraje obce, úpatí hraničního hřebene Holá pastviska, 220 m s. m.  
nejbližší obec: Sedlec, okres Břeclav  
souřadnice: 48°46'25.22"N, 16°40'5.45"E, ± 400m  
nadmořská výška: 220 m  
fytochorion: 17c. Milovicko-valtická pahorkatina  
datum: 1994-07-29  
náleze: Jiří Danihelka  
herbář: MMI  
projekt: Excerpt Atlas  
ID: 14451828

původní jméno: orig.: *Kickxia spuria*; O. Rotreklová 2022: *Kickxia spuria* subsp. *spuria*;  
lokalita: Moravia, distr. Břeclav, Valtice: 2,8 km SZ, plevel na okraji pole u k. 179,5, 180 m s. m.  
nejbližší obec: Valtice, okres Břeclav  
souřadnice: 48°45'43.32"N, 16°43'49.19"E, ± 800m  
nadmořská výška: 180 m  
fytochorion: 18a. Dyjsko-svratecký úval  
datum: 1993-10-10  
náleze: Jiří Danihelka  
herbář: MMI  
projekt: Excerpt Atlas  
ID: 14451823

původní jméno: orig.: *Kickxia spuria*; O. Rotreklová 2022: *Kickxia spuria* subsp. *spuria*;  
lokalita: Moravia, distr. Břeclav, Sedlec: 1,2 km S, Liščí vrch, na okraji pole na Z úpatí, 230 m s. m.  
nejbližší obec: Sedlec, okres Břeclav  
souřadnice: 48°47'31.20"N, 16°41'25.13"E, ± 200m  
nadmořská výška: 230 m  
fytochorion: 17c. Milovicko-valtická pahorkatina  
datum: 1993-06-11  
náleze: Jiří Danihelka  
herbář: MMI  
projekt: Excerpt Atlas  
poznámka: datum na schedě omylem 1913-06-11;  
ID: 14451826

původní jméno: orig.: *Kickxia spuria*; O. Rotreklová 2022: *Kickxia spuria* subsp. *spuria*;  
lokalita: Břeclav, Lednické ryb. (cesta kolem vých. břehu Nesytu)  
nejbližší obec: Hlohovec, okres Břeclav  
souřadnice: 48°46'21.20"N, 16°44'27.51"E, ± 800m  
fytochorion: 18a. Dyjsko-svratecký úval  
datum: 1975-08-23  
náleze: Štěpán Husák  
herbář: MMI  
projekt: Excerpt Atlas  
ID: 14451821

původní jméno: *Kickxia spuria*  
lokalita: Valtice (Břeclav), 2 km NWW, on the right side of the road to Sedlec  
souřadnice: 48°45'24.00"N, 16°44'2.00"E  
nadmořská výška: 180 m  
fytochorion: 18a. Dyjsko-svratecký úval  
datum: 1973-07-19  
náleze: Z. Kropáč  
pramen: Kropáč Z. (2006): Segetal vegetation in the Czech Republic: synthesis and syntaxonomical revision. - Preslia, Praha, 78: 123-209.  
projekt: ČNFD  
ID: 1571966

původní jméno: *Kickxia spuria*  
lokalita: Valtice: okraj pole jižně Nesytu  
souřadnice: 48°45'55.14"N, 16°44'2.54"E  
fytochorion: 18a. Dyjsko-svratecký úval  
datum: 2015-09-09  
náleze: Jana Pekárová; Jan Juřica  
pramen: Pekárová Jana (2015): terénní nálezy 2015  
projekt: NDOP  
poznámka: okraj pole, kultura - kukuřice ve slabém zápoji  
ID: 13100763

#### **7266b**

původní jméno: orig.: *Kickxia spuria*; O. Rotreklová 2022: *Kickxia spuria* subsp. *spuria*;  
lokalita: Moravia, distr. Břeclav, Hlohovec: Stará hora, 0,3 km SV lóty 214,6, plevel na poli, 180 m s. m.  
nejbližší obec: Hlohovec, okres Břeclav  
souřadnice: 48°46'31.23"N, 16°45'0.38"E, ± 200m  
nadmořská výška: 180 m  
fytochorion: 18a. Dyjsko-svratecký úval  
datum: 1994-07-25  
náleze: Jiří Danihelka  
herbář: MMI  
projekt: Excerpt Atlas  
ID: 14451835

původní jméno: *Kickxia spuria*

lokalita: 18a. Dyjsko-svratecký úval, 7266b, Valtice (distr. Břeclav): okraj pole 2,7 km SV od kostela Nanebevzetí Panny Marie v obci, 48°45'42,3"N, 16°46'34,7"E, 200 m n. m.

nejbližší obec: Valtice, okres Břeclav

souřadnice: 48°45'42.30"N, 16°46'34.70"E

nadmořská výška: 200 m

fytochorion: 18a. Dyjsko-svratecký úval

datum: 2020-09-18

nálezce: Libor Ambrozek

pramen: Lustyk P. & Doležal J. [eds] (2021): *Additamenta ad floram Reipublicae Bohemicae – XIX.* – Zprávy Čes. Bot. Společ. 56: 31–176.

projekt: Florlit

poznámka: str. 108; pět kvetoucích rostlin; photo L. Ambrozek

ID: 14256555

#### **7267a**

původní jméno: *Linaria spuria*

lokalita: bei Lu. (ebenf. östl. v. Bahnh.) zus. mit der erw. L. elatine auf einem Kartoffelacker

nejbližší obec: Břeclav, okres Břeclav

souřadnice: 48°45'13.80"N, 16°54'0.82"E, ± 1000m

fytochorion: 18a. Dyjsko-svratecký úval

datum: 1939-08

nálezce: Anton Fröhlich

pramen: Fröhlich A. (1940): *Pflanzenfunde im großen östlichen Thayabogen (im früheren Südmähren).* – Verh. Naturforsch. Ver. Brunn 71 (1939): 28–55.

projekt: Excerpt Atlas

poznámka: p. 49;

ID: 14014166

ID: 14014166

#### **7267b**

původní jméno: *Kickxia spuria*

lokalita: Hrušky, místní část Nádraží (= zástavba kolem nádraží ČD, v současnosti nepoužívaného pro osobní přepravu a neuváděného v mapách), rozsáhlý polní mokřad na okraji pole mezi silnicí a železniční tratí, poblíž motorestu "U Husára"

nejbližší obec: Hrušky, okres Břeclav

souřadnice: 48°47'4.26"N, 16°56'56.62"E, ± 150m

fytochorion: 18a. Dyjsko-svratecký úval

datum: 2015-05-31

nálezce: Kateřina Šumberová

pramen: not.

projekt: Excerpt Atlas

poznámka: 1 ex.

ID: 13334951

původní jméno: *Kickxia spuria*

lokalita: Hrušky, místní část Nádraží (= část obce kolem nádraží ČD, v současnosti nepoužívaného pro osobní přepravu a neuváděného v mapách), pole mezi hlavní silnicí Břeclav-Hodonín (č. 55), místní komunikací vedoucí k nádraží a silnicí

Hrušky-Tvrdonice, ca 2,5 km ZJZ od kostela v obci

nejbližší obec: Hrušky, okres Břeclav

souřadnice: 48°47'4.75"N, 16°56'43.35"E, ± 50m

nadmořská výška: 168 m

fytochorion: 18a. Dyjsko-svratecký úval

datum: 2019-09-20

nálezce: Kateřina Šumberová

pramen: not.

projekt: Excerpt Atlas

poznámka: 1 ex.

ID: 13986272



původní jméno: *Kickxia spuria*

lokality: zwischen Lundenburg, Landshut und Neudorf

nejbližší obec: Kostice, okres Břeclav

souřadnice: 48°45'46.40"N, 16°56'6.12"E, ± 2500m

fytochorion: 18a. Dyjsko-svratecký úval

datum: s. d.

nálezce: Andreas Ripper

pramen: Oborny A. (1912): Ueber einige Pflanzenfunde aus Mähren und Oest.-Schlesien. – Verh. Naturforsch. Ver. Brünn 50 (1911): 1–55.

projekt: Florlit

poznámka: p. 36;

ID: 14014223