

Distribution of *Callitriche platycarpa* in the Czech Republic

Author of the map: Jan Prančl

Map produced on: 26-10-2018

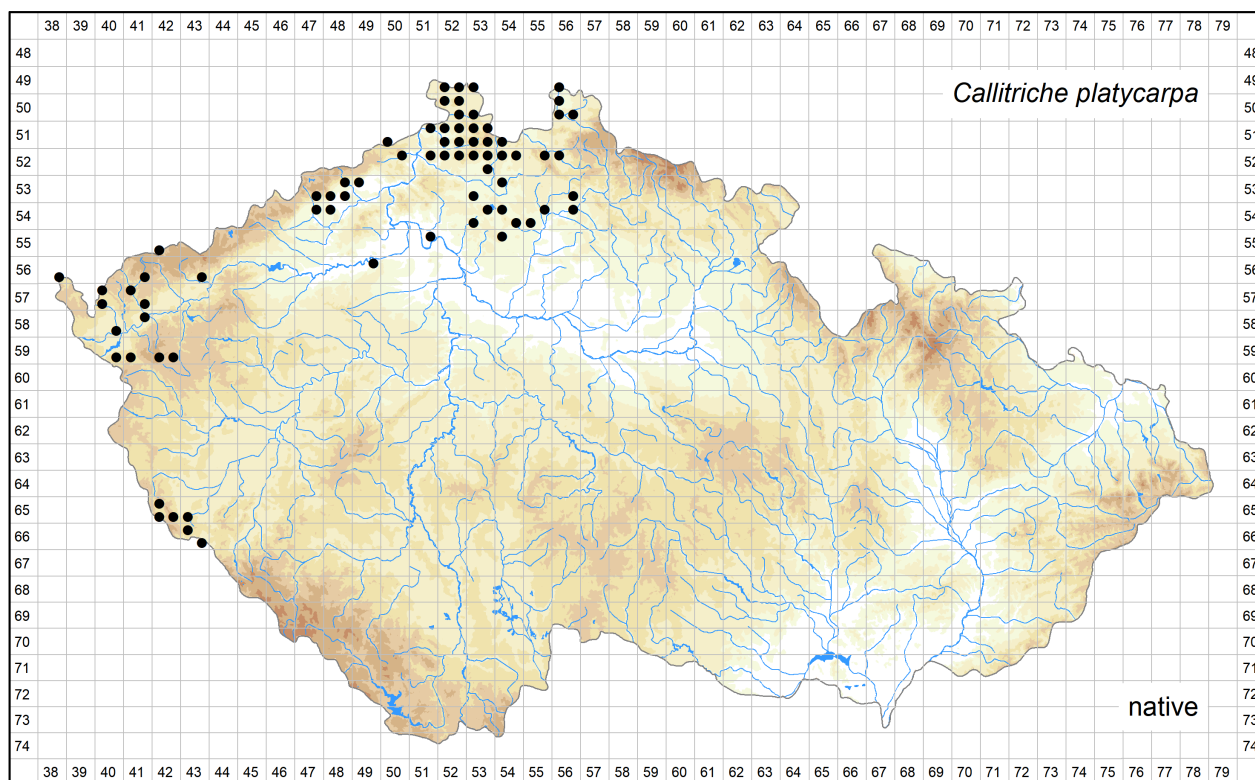

Database records used for producing the distribution map of *Callitriche platycarpa* published in Preslia.

Coordinate system: WGS84.

The mapping symbols used in the distribution map to indicate the different attributes of the occurrence in a particular grid cell.

Attribute distinguished	Symbol	Attribute state
None	●	all records
Time	●	recent occurrence (at least one record since 2000)
	●	old occurrence (all records before 2000, or demonstrably being extirpated from all localities after 2000, or all records undated)
Origin	●	native (at least one record)
	×	alien
Source data	●	a revised herbarium specimen (at least one record)
	▲	all other
All	?	only record(s) uncertain regarding identification and/or locality

Abbreviations of projects (data sources):

Excerpt Atlas: Taxonomic Experts' Records (managed by Institute of Botany, The Czech Academy of Sciences)

FK ČBS: Records from the Floristic Summer Schools of the Czech Botanical Society (managed by Czech Botanical Society)

The records listed below are arranged according to the grid numbers and given in their original language, usually in Czech, German or Latin. The following header fields are used: původní jméno – original name (original identification, received as or published as); lokalita – locality; nejbližší obec – nearest city, town or village; souřadnice – geographic coordinates; nadmořská výška – altitude; fytochorion – phytogeographical district; datum – date; náleze – author of the field record or collector; pramen – source; herbář – herbarium collection; projekt – project; poznámka – comments imported into the Pladias database or added later; původnost – geographic origin (původní - native; nepůvodní - alien); ID – record ID.

4952c

původní jméno: *Callitriche platycarpa*

lokalita: Velký Šenov, bahnisko u cesty na pastvině na kraji lesa cca 350 m JV od Vebrový chaty, cca 1,2 km JJV od kóty 481 Špičák, 393 m n. m., 51°00.488'N, 14°24.836'E

nejbližší obec: Císařský, okres Děčín

souřadnice: 51°0'29.28"N, 14°24'50.16"E

nadmořská výška: 393 m

fytochorion: 47. Šluknovská pahorkatina

datum: 2009-08-19

nálezce: Jan Prančl

herbář: PRC

projekt: Excerpt Atlas

ID: 13249939

původní jméno: indet.

lokalita: In aqua rivuli in fundo piscinae exsiccatae haud procul a margine mer. vici Liščí prope pagum Lipová, ca 390 m s. m.

nejbližší obec: Lipová u Šluknova, okres Děčín

souřadnice: 51°1'40.67"N, 14°21'44.83"E, ± 100m

nadmořská výška: 390 m

fytochorion: 47. Šluknovská pahorkatina

datum: 1976-07-26

nálezce: Antonín Roubal

herbář: PR

projekt: Excerpt Atlas

ID: 13249938

4952d

původní jméno: *Callitriche platycarpa*

lokalita: Šluknov (okr. Děčín), Harrachov, kaluže na rozcestí lesních cest cca 1,75 km SSV od nádraží Šluknov, 393 m n. m., 51°1'15"N, 14°28'17"E

nejbližší obec: Královka, okres Děčín

souřadnice: 51°1'15.00"N, 14°28'17.00"E

nadmořská výška: 393 m

fytochorion: 47. Šluknovská pahorkatina

datum: 2017-01-01

nálezce: Jan Prančl

pramen: not.

projekt: Excerpt Atlas

ID: 13249941

původní jméno: *Callitriche platycarpa*

lokalita: Šluknov (okr. Děčín), Rožany, náhon Rožanského potoka v obci, cca 300 m SSZ od kostela sv. Jana Křtitele, 306 m n. m., 51°1'40,3"N, 14°27'0,6"E

nejbližší obec: Rožany, okres Děčín

souřadnice: 51°1'40.30"N, 14°27'0.60"E

nadmořská výška: 306 m

fytochorion: 47. Šluknovská pahorkatina

datum: 2016-12-30

nálezce: Jan Prančl

herbář: PRC

projekt: Excerpt Atlas

ID: 13249940

původní jméno: *Callitriche platycarpa*

lokality: Šluknov, kaluž na lesní cestě při křižovatce se zpevněnými cestami na jižním okraji Fukovského výběžku, cca 2,25 km V od turistického rozcestníku v osadě Královka, cca 3,25 km SV od zámku Šluknov, cca 380 m n. m., 51°1'19,8"N, 14°29'41,9"E

nejbližší obec: Fukov, okres Děčín

souřadnice: 51°1'19,80"N, 14°29'41,90"E

nadmořská výška: 380 m

fytochorion: 47. Šluknovská pahorkatina

datum: 2012-12-31

nálezce: Jan Prančl

herbář: PRC

projekt: Excerpt Atlas

ID: 13249944

původní jméno: *Callitriche platycarpa*

lokality: Šluknov, zastrouhovaný Šluknovský potok ve městě mezi dvěma silničními mosty cca 150 m S od kostela, 343 m n. m., 51°00.331'N, 14°27.095'E

nejbližší obec: Šluknov, okres Děčín

souřadnice: 51°0'19,86"N, 14°27'5,70"E

nadmořská výška: 343 m

fytochorion: 47. Šluknovská pahorkatina

datum: 2009-08-19

nálezce: Jan Prančl

herbář: PRC

projekt: Excerpt Atlas

ID: 13249943

původní jméno: *Callitriche intermedia?*

lokality: Schluckenau [= Šluknov]

nejbližší obec: Šluknov, okres Děčín

souřadnice: 51°0'11,68"N, 14°27'9,32"E, ± 2000m

fytochorion: 47. Šluknovská pahorkatina

nálezce: Wenzel Karl

herbář: PR

projekt: Excerpt Atlas

ID: 13249942

původní jméno: *Callitriche platycarpa*

lokality: Šluknov (okr. Děčín), louže na obnaženém dně horního rybníka u osady Harrachov, cca 1,5 km SV od nádraží, 376 m n. m., 51°1'3,1"N, 14°28'23,5"E (WGS 84)

souřadnice: 51°1'3,10"N, 14°28'23,50"E

nadmořská výška: 376 m

fytochorion: 47. Šluknovská pahorkatina

datum: 2018-06-22

nálezce: Jan Prančl

herbář: PRC

projekt: Excerpt Atlas

ID: 13651305

4953c

původní jméno: *Callitriche platycarpa*

lokality: Šluknov (okr. Děčín), v mělké tekoucí vodě české části toku řeky Sprévy v katastru bývalé obce Fukov, 305 m n. m., 51°2'37,6"N, 14°30'15,0"E

nejbližší obec: Fukov, okres Děčín

souřadnice: 51°2'37,60"N, 14°30'15,00"E

nadmořská výška: 305 m

fytochorion: 47. Šluknovská pahorkatina

datum: 2016-08-11

nálezce: Václav Dvořák

herbář: PRC

projekt: Excerpt Atlas

ID: 13249946

původní jméno: *Callitriche platycarpa*

lokality: Šluknov, Fukovský výběžek, kaluž na rozcestí v malém hájku u býv. hřbitova zaniklé obce Fukov (Fugau) v S části výběžku, cca 220 m JZ od můstku přes říčku Sprévu, cca 310 m n. m., 51°2'32,9"N, 14°30'6,9"E

nejbližší obec: Fukov, okres Děčín

souřadnice: 51°2'32.90"N, 14°30'6.90"E

nadmořská výška: 310 m

fytochorion: 47. Šluknovská pahorkatina

datum: 2012-12-31

nálezce: Jan Prančl

herbář: PRC

projekt: Excerpt Atlas

ID: 13249947

původní jméno: *Callitriche platycarpa*

lokality: Šluknov, Fukovský výběžek, v korytu řeky Sprévy (Spree) na státní hranici v býv. obci Fukov (Fugau), cca 300 m n. m.

nejbližší obec: Fukov, okres Děčín

souřadnice: 51°2'38,06"N, 14°30'13,06"E, ± 300m

nadmořská výška: 300 m

fytochorion: 47. Šluknovská pahorkatina

datum: 2010-09-09

nálezce: Petr Bauer

herbář: PRC

projekt: Excerpt Atlas

ID: 13249945

4956c

původní jméno: *Callitriche platycarpa*

lokality: Černousy, Boleslav, říčka Smědá pod žel. mostem na S okraji PR Meandry Smědé, bahnitopísčité břeh, cca 270 m n. m.

nejbližší obec: Boleslav, okres Liberec

souřadnice: 51°0'4,97"N, 15°2'15,78"E

nadmořská výška: 270 m

fytochorion: 49. Frýdlantská pahorkatina

datum: 2008-08-19

nálezce: Jan Prančl

herbář: PRC

projekt: Excerpt Atlas

ID: 13249964

5052a

původní jméno: *Callitriche*

lokality: Mikulášovice, rybníček nad cestou 900 m JV od nádraží Mikulášovice střed, 50°57'22"N, 14°21'53"E

nejbližší obec: Mikulášovice, okres Děčín

souřadnice: 50°57'22.00"N, 14°21'53.00"E

fytochorion: 47. Šluknovská pahorkatina

datum: 2011-07-25

nálezce: Jan Rydlo; Jaroslav Rydlo

herbář: ROZ

projekt: Excerpt Atlas

poznámka: *C. hamulata admixt.*

ID: 13249949

původní jméno: *Callitriche*

lokality: Mikulášovice, rybníček 1,9 km JV od nádraží Mikulášovice střed, 50°56'59"N, 14°22'27"E

nejbližší obec: Mikulášovice, okres Děčín

souřadnice: 50°56'59.00"N, 14°22'27.00"E

fytochorion: 47. Šluknovská pahorkatina

datum: 2011-07-25

nálezce: Jan Rydlo; Jaroslav Rydlo

herbář: ROZ

projekt: Excerpt Atlas

ID: 13249955

původní jméno: *Callitriche platycarpa*

lokality: Mikulášovice, zastrouhovaný Mikulášovický potok v obci před hostincem Baba Jaga cca 0,6 km JV od dolního vlakového nádraží, 392 m n. m., 50°58.847'N, 14°20.614'E

nejbližší obec: Mikulášovice, okres Děčín

souřadnice: 50°58'50.82"N, 14°20'36.84"E

nadmořská výška: 392 m

fytochorion: 47. Šluknovská pahorkatina

datum: 2009-08-18

nálezce: Jan Prančl

herbář: PRC

projekt: Excerpt Atlas

ID: 13249948

původní jméno: *Callitriche platycarpa*

lokality: Mikulášovice, zastrouhovaný přítok Mikulášovického potoka v obci cca 400 m S od žel. zast. Mikulášovice – horní nádraží, 455 m n. m., 50°57.612'N, 14°23.466'E

nejbližší obec: Mikulášovice, okres Děčín

souřadnice: 50°57'36.72"N, 14°23'27.96"E

nadmořská výška: 455 m

fytochorion: 47. Šluknovská pahorkatina

datum: 2009-08-18

nálezce: Jan Prančl

herbář: PRC

projekt: Excerpt Atlas

ID: 13249950

původní jméno: *Callitriche platycarpa*

lokality: Velký Šenov, kaluže ve vyjetých kolejiích lesní cesty cca 200 m J od osady Leopoldka, 411 m n. m., 50°58.729'N, 14°23.557'E

nejbližší obec: Velký Šenov, okres Děčín

souřadnice: 50°58'43.74"N, 14°23'33.42"E

nadmořská výška: 411 m

fytochorion: 47. Šluknovská pahorkatina

datum: 2009-08-18

nálezce: Jan Prančl

herbář: PRC

projekt: Excerpt Atlas

ID: 13249951

původní jméno: *Callitriche platycarpa*

lokality: Velký Šenov, zastrouhovaný Šenovský potok u mostu silnice cca 150 m JJZ od kostela, 354 m n. m., 50°59.404'N, 14°22.585'E

nejbližší obec: Velký Šenov, okres Děčín

souřadnice: 50°59'24.24"N, 14°22'35.10"E

nadmořská výška: 354 m

fytochorion: 47. Šluknovská pahorkatina

datum: 2009-08-18

nálezce: Jan Prančl

herbář: PRC

projekt: Excerpt Atlas

ID: 13249952

původní jméno: *Callitriche platycarpa*

lokality: Mikulášovice (okr. Děčín), bezejmenný rybníček JV od koupaliště, cca 860 m JV od železniční zastávky Mikulášovice střed, 437 m n. m., 50°57'22,3"N, 14°21'54,0"E (WGS 84)

souřadnice: 50°57'22.30"N, 14°21'54.00"E

nadmořská výška: 437 m

fytochorion: 47. Šluknovská pahorkatina

datum: 2018-06-22

nálezce: David Hlisenkovský

herbář: PRC

projekt: Excerpt Atlas

ID: 13651294

původní jméno: *Callitriche platycarpa*
lokalita: Velký Šenov (okr. Děčín), stružka v pravobřežní nivě Vilémovského potoka, cca 1,0 km Z–ZJZ od železniční zastávky Lipová u Šluknova, 332 m n. m., 50°59'33,2"N, 14°20'36,6"E (WGS 84)
souřadnice: 50°59'33.20"N, 14°20'36.60"E
nadmořská výška: 332 m
fytochorion: 47. Šluknovská pahorkatina
datum: 2018-06-22
náleze: Jan Prančl
herbář: PRC
projekt: Excerpt Atlas
ID: 13651295

původní jméno: *Callitriche platycarpa*
lokalita: Vilémov (okr. Děčín), Vilémovský potok cca 500 m V–VSV od kostela v obci, 328 m n. m., 50°59'23,1"N, 14°20'11,1"E (WGS 84)
souřadnice: 50°59'23.10"N, 14°20'11.10"E
nadmořská výška: 328 m
fytochorion: 47. Šluknovská pahorkatina
datum: 2018-06-22
náleze: Jan Prančl; Johana Hanzlíčková; Zdeněk Kaplan
herbář: PRC
projekt: Excerpt Atlas
ID: 13651304

5052b

původní jméno: *Callitriche*
lokalita: Staré Křečany: bahnitý břeh nedávno vybudovaného rybníka poblíž penzionu „U města Vídně“ [dnes Restaurace Vídeň] na okraji obce
nejbližší obec: Staré Křečany, okres Děčín
souřadnice: 50°57'35.55"N, 14°28'59.87"E
fytochorion: 47. Šluknovská pahorkatina
datum: 1994-06-15
náleze: Jiří Hadinec; Petr Bauer
herbář: PRC
projekt: Excerpt Atlas
ID: 13249954

původní jméno: *Callitriche palustris*
lokalita: Altehrenberg [= Staré Křečany], im Schweidrichgraben [= bývalý důl Schweidrich u Kunratic u Šluknova]
nejbližší obec: Kunratice u Šluknova, okres Děčín
souřadnice: 50°58'49.67"N, 14°26'34.63"E, ± 250m
fytochorion: 47. Šluknovská pahorkatina
datum: 1953-09-02
náleze: Hans Marschner
herbář: PR
projekt: Excerpt Atlas
ID: 13249953

původní jméno: *Callitriche platycarpa*
lokalita: Šluknov (okr. Děčín), louže na rozcestí lesních cest (zelená a červená turistická značka) poblíž rozcestí Zelený kříž, cca 1,4 km S(–SSZ) od železniční zastávky Brtníky, 525 m n. m., 50°57'52,0"N, 14°26'11,7"E (WGS 84)
nejbližší obec: Knížecí, okres Děčín
souřadnice: 50°57'52.00"N, 14°26'11.70"E
nadmořská výška: 525 m
fytochorion: 47. Šluknovská pahorkatina
datum: 2017-12-31
náleze: Jan Prančl
herbář: PRC
projekt: Excerpt Atlas
ID: 13575351

5052d

původní jméno: *Callitriche platycarpa*
lokalita: Brtníky (okr. Děčín), Brtnický potok u autobusové zastávky Brtníky, Na růžku, cca 550 m JJZ od nádraží, 389 m n. m., 50°56'50,6"N, 14°26'6,5"E
nejbližší obec: Brtníky, okres Děčín
souřadnice: 50°56'50.60"N, 14°26'6.50"E
nadmořská výška: 389 m
fytochorion: 47. Šluknovská pahorkatina
datum: 2016-12-31
náleze: Jan Prančl
pramen: not.
projekt: Excerpt Atlas
ID: 13249956

původní jméno: *Callitriche platycarpa*
lokalita: Brtníky (okr. Děčín), v kalužích na rozcestí lesních cest cca 1,25 km JZ od nádraží, 429 m n. m., 50°56'33"N, 14°25'42"E
nejbližší obec: Brtníky, okres Děčín
souřadnice: 50°56'33.00"N, 14°25'42.00"E
nadmořská výška: 429 m
fytochorion: 46d. Jetřichovické skalní město
datum: 2016-12-31
náleze: Jan Prančl
pramen: not.
projekt: Excerpt Atlas
ID: 13249918

původní jméno: *Callitriche platycarpa*
lokalita: Brtníky, Zadní Doubice, v Křinici v Kyjovském údolí 1 km pod Turistickým mostem, cca 300 m n. m.
nejbližší obec: Brtníky, okres Děčín
souřadnice: 50°55'17.10"N, 14°24'54.00"E
nadmořská výška: 300 m
fytochorion: 46d. Jetřichovické skalní město
datum: 2014-07-24
náleze: Jan Rydlo; Jaroslav Rydlo
pramen: not.
projekt: Excerpt Atlas
poznámka: det. Jan Prančl pomocí průtokové cytometrie
ID: 13249917

původní jméno: *Callitriche*
lokalita: Kopec, rybník v osadě 1,6 km ZJZ od nádraží Brtníky, 50°56'45"N, 14°25'8"E
nejbližší obec: Kopec, okres Děčín
souřadnice: 50°56'45.00"N, 14°25'8.00"E
fytochorion: 47. Šluknovská pahorkatina
datum: 2011-07-26
náleze: Jan Rydlo; Jaroslav Rydlo
herbář: ROZ
projekt: Excerpt Atlas
ID: 13249957

původní jméno: *Callitriche*
lokalita: Vlčí hora, rybníček pod silnicí 2,1 km [recte: cca 1 km] ZJZ od nádraží Zahrady u Rumburka, 50°55'52"N, 14°28'9"E
nejbližší obec: Vlčí Hora, okres Děčín
souřadnice: 50°55'52.00"N, 14°28'9.00"E
fytochorion: 47. Šluknovská pahorkatina
datum: 2011-07-26
náleze: Jan Rydlo; Jaroslav Rydlo
herbář: ROZ
projekt: Excerpt Atlas
ID: 13249958

původní jméno: *Callitriche*

lokality: Vlčí hora, vypuštěný rybník pod silnicí 1 km ZJZ od nádraží Zahrady u Rumburka, 50°55'50"N, 14°28'12"E

nejbližší obec: Vlčí Hora, okres Děčín

souřadnice: 50°55'50.00"N, 14°28'12.00"E

fytochorion: 47. Šluknovská pahorkatina

datum: 2011-07-26

nálezce: Jan Rydlo; Jaroslav Rydlo

herbář: ROZ

projekt: Excerpt Atlas

ID: 13249959

5053c

původní jméno: *Callitriche*

lokality: Kr. [= Krásná] Lípa, skupina Králova rybníka, malý rybníček u přítoku

nejbližší obec: Krásná Lípa, okres Děčín

souřadnice: 50°55'20.80"N, 14°31'46.61"E, ± 80m

fytochorion: 47. Šluknovská pahorkatina

datum: 2012-08

nálezce: Tomáš Rejzek

herbář: herb. T. Rejzek

projekt: Excerpt Atlas

ID: 13249960

původní jméno: *Callitriche*

lokality: Kr. [= Krásná] Lípa, 620 m J od pramenů Křinice, meliorační kanál

nejbližší obec: Studánka u Rumburka, okres Děčín

souřadnice: 50°54'13.14"N, 14°32'52.10"E

fytochorion: 47. Šluknovská pahorkatina

datum: 2012-06

nálezce: Tomáš Rejzek

herbář: herb. T. Rejzek

projekt: Excerpt Atlas

ID: 13249961

původní jméno: *Callitriche platycarpa*

lokality: Rumburk (okr. Děčín), Horní Jindřichov, potok Mandava pod mostem silnice I/9, cca 200 m SZ od hraničního přechodu

Rumburk / Seifhennersdorf, 359 m n. m., 50°56'36,1"N, 14°34'45,4"E (WGS 84)

souřadnice: 50°56'36.10"N, 14°34'45.40"E

nadmořská výška: 359 m

fytochorion: 48a. Žitavská kotlina

datum: 2018-06-23

nálezce: Jan Prančl

herbář: PRC

projekt: Excerpt Atlas

ID: 13651313

5056a

původní jméno: *Callitriche platycarpa*

lokality: Černousy, v potoce podél severního okraje druhého rybníčku odshora v kaskádě rybníků u osady V Poli J obce, 242 m n. m.,

50°59'35,3"N, 15°03'26,4"E

nejbližší obec: Černousy, okres Liberec

souřadnice: 50°59'35.30"N, 15°3'26.40"E

nadmořská výška: 242 m

fytochorion: 49. Frýdlantská pahorkatina

datum: 2013-08-22

nálezce: Jan Prančl; Klára Kabátová

herbář: PRC

projekt: Excerpt Atlas

ID: 13249968

původní jméno: *Callitriche platycarpa*
lokalita: Černousy, v potoce podél severního okraje druhého rybníčku odshora v kaskádě rybníků u osady V Poli J obce, 242 m n. m.,
50°59'35,3"N, 15°03'26,4"E
nejbližší obec: Černousy, okres Liberec
souřadnice: 50°59'35.30"N, 15°3'26.40"E
nadmořská výška: 242 m
fytochorion: 49. Frýdlantská pahorkatina
datum: 2012-10-11
náleze: Jan Prančl
herbář: PRC
projekt: Excerpt Atlas
ID: 13249967

původní jméno: *Callitriche platycarpa*
lokalita: Višňová, Višňovský potok v obci pod mostem silnice do Minkovic, cca 280 m n. m.
nejbližší obec: Višňová u Frýdlantu, okres Liberec
souřadnice: 50°57'59.27"N, 15°1'32.28"E
nadmořská výška: 280 m
fytochorion: 49. Frýdlantská pahorkatina
datum: 2008-08-19
náleze: Jan Prančl
herbář: PRC
projekt: Excerpt Atlas
ID: 13249969

původní jméno: *Callitriche palustris*
lokalita: Černousy, Dubový ryb. u obce
nejbližší obec: Předlánce, okres Liberec
souřadnice: 50°59'44.63"N, 15°2'22.32"E, ± 260m
fytochorion: 49. Frýdlantská pahorkatina
datum: 1978-06-07
náleze: Miloslav Studnička
herbář: LIM
projekt: Excerpt Atlas
ID: 13249966

původní jméno: *Callitriche verna*
lokalita: Černousy, mokřiny v J části rybníka Dubák [= Dubový rybník], J od obce, cca 280 m n. m.
nejbližší obec: Předlánce, okres Liberec
souřadnice: 50°59'37.50"N, 15°2'15.79"E, ± 150m
nadmořská výška: 280 m
fytochorion: 49. Frýdlantská pahorkatina
datum: 1974-04-20
náleze: Alois Čvančara
herbář: LIM
projekt: Excerpt Atlas
ID: 13249965

5056c

původní jméno: *Callitriche platycarpa*
lokalita: Kunratice, malá zarůstající retenční nádrž (obnovená r. 2006) cca 600 m SZ od zemědělského družstva, cca 300 m n. m.
nejbližší obec: Kunratice u Frýdlantu, okres Liberec
souřadnice: 50°55'31.40"N, 15°0'42.88"E
nadmořská výška: 300 m
fytochorion: 49. Frýdlantská pahorkatina
datum: 2008-06-26
náleze: Hana Chudáčková
herbář: ROZ
projekt: Excerpt Atlas
ID: 13249970

původní jméno: *Callitriche platycarpa*

lokality: Kunratice, malá zarůstající retenční nádrž (obnovená r. 2006) cca 600 m SZ od zemědělského družstva, cca 300 m n. m.

nejbližší obec: Kunratice u Frýdlantu, okres Liberec

souřadnice: 50°55'31.40"N, 15°0'42.88"E

nadmořská výška: 300 m

fytochorion: 49. Frýdlantská pahorkatina

datum: 2008-08-19

nálezce: Jan Prančl

herbář: PRC

projekt: Excerpt Atlas

ID: 13249971

5056d

původní jméno: *Callitriche stagnalis*

lokality: Raspenau [= Raspenava]

nejbližší obec: Raspenava, okres Liberec

souřadnice: 50°54'10.62"N, 15°7'22.64"E, ± 2000m

fytochorion: 49. Frýdlantská pahorkatina

datum: 1894-09-18

nálezce: Miller

herbář: BRNU

projekt: Excerpt Atlas

poznámka: R. Lansdown 1999: *C. stagnalis*

ID: 13249972

5150c

původní jméno: *Callitriche*

lokality: Sněžník, Oborský rybník, 50°48'21"N, 14°4'20"E

nejbližší obec: Sněžník, okres Děčín

souřadnice: 50°48'21.00"N, 14°4'20.00"E

fytochorion: 46a. Děčínský Sněžník

datum: 2013-08-28

nálezce: Jan Rydlo; Jaroslav Rydlo

herbář: herb. Jar. Rydlo

projekt: Excerpt Atlas

ID: 13249912

5151b

původní jméno: *Callitriche platycarpa*

lokality: Mezná, kaluž na lesní cestě cca 550 m SSZ od Mezní Louky, cca 280 m n. m., 50°52'44"N, 14°18'57"E

nejbližší obec: Mezná u Hřenska, okres Děčín

souřadnice: 50°52'44.00"N, 14°18'57.00"E

nadmořská výška: 280 m

fytochorion: 46d. Jetřichovické skalní město

datum: 2014-08-19

nálezce: Martin Kačmar; Jan Rydlo; Jaroslav Rydlo

herbář: PRC

projekt: Excerpt Atlas

ID: 13249920

původní jméno: *Callitriche platycarpa*

lokality: Mezná, rybníček cca 1 km S od Mezní Louky, cca 315 m n. m., 50°53'1"N, 14°19'0"E

nejbližší obec: Mezná u Hřenska, okres Děčín

souřadnice: 50°53'1.00"N, 14°18'60.00"E

nadmořská výška: 315 m

fytochorion: 46d. Jetřichovické skalní město

datum: 2014-08-19

nálezce: Martin Kačmar; Jan Rydlo; Jaroslav Rydlo

pramen: not.

projekt: Excerpt Atlas

poznámka: det. Jan Prančl pomocí průtokové cytometrie

ID: 13249921

původní jméno: *Callitriche platycarpa*
lokalita: Mezná, rybníček cca 850 m SV od středu obce, cca 230 m n. m., 50°52'30"N, 14°18'12"E
nejbližší obec: Mezná u Hřenska, okres Děčín
souřadnice: 50°52'30.00"N, 14°18'12.00"E
nadmořská výška: 230 m
fytochorion: 46d. Jetřichovické skalní město
datum: 2014-08-19
náleze: Martin Kačmar; Jan Rydlo; Jaroslav Rydlo
pramen: not.
projekt: Excerpt Atlas
poznámka: det. Jan Prančl pomocí průtokové cytometrie
ID: 13249919

5152a

původní jméno: *Callitriche platycarpa*
lokalita: Vysoká Lípa, rybníček u České silnice cca 550 m J-JV od turistického hraničního přechodu Zadní Jetřichovice, 251 m n. m., 50°53'38"N, 14°21'31"E
nejbližší obec: Jetřichovice u Děčína, okres Děčín
souřadnice: 50°53'38.00"N, 14°21'31.00"E
nadmořská výška: 251 m
fytochorion: 46d. Jetřichovické skalní město
datum: 2014-07-24
náleze: Jan Rydlo; Jaroslav Rydlo
pramen: not.
projekt: Excerpt Atlas
poznámka: det. Jan Prančl pomocí průtokové cytometrie
ID: 13249922

původní jméno: *Callitriche platycarpa*
lokalita: Vysoká Lípa, rybníček u České silnice cca 1 km JV od turistického hraničního přechodu Zadní Jetřichovice, 254 m n. m., 50°53'27"N, 14°21'52"E
nejbližší obec: Vysoká Lípa, okres Děčín
souřadnice: 50°53'27.00"N, 14°21'52.00"E
nadmořská výška: 254 m
fytochorion: 46d. Jetřichovické skalní město
datum: 2014-07-24
náleze: Jan Rydlo; Jaroslav Rydlo
herbář: PRC
projekt: Excerpt Atlas
ID: 13249923

původní jméno: *Callitriche platycarpa*
lokalita: Vysoká Lípa, rybníček v Mlýnské rokli cca 2,3 km SSV od Malé Pravčické brány, cca 260 m n. m., 50°53'27"N, 14°21'49"E
nejbližší obec: Vysoká Lípa, okres Děčín
souřadnice: 50°53'27.00"N, 14°21'49.00"E
nadmořská výška: 260 m
fytochorion: 46d. Jetřichovické skalní město
datum: 2014-08-19
náleze: Martin Kačmar; Jan Rydlo; Jaroslav Rydlo
herbář: PRC
projekt: Excerpt Atlas
ID: 13249924

původní jméno: *Callitriche platycarpa*
lokalita: Vysoká Lípa, rybníček u České silnice, cca 2,4 km SV od Pravčické brány, cca 275 m n. m., 50°53'7"N, 14°22'36"E
nejbližší obec: Jetřichovice u Děčína, okres Děčín
souřadnice: 50°53'7.00"N, 14°22'36.00"E
nadmořská výška: 275 m
fytochorion: 46d. Jetřichovické skalní město
datum: 2014-08-20
náleze: Jan Rydlo; Jaroslav Rydlo
herbář: PRC
projekt: Excerpt Atlas
ID: 13249925

původní jméno: *Callitriche platycarpa*

lokalita: Jetřichovice: tok potoka Jetřichovická Bělá, asi 1,85 km Z od kostela v obci (druh roste hojně v celém toku od Starého mlýna po ústí do Kamenice), 50.85167°N, 14.36667°E, 205 m n. m.

nejbližší obec: Vysoká Lípa, okres Děčín

souřadnice: 50°51'6.01"N, 14°22'0.01"E

nadmořská výška: 205 m

fytochorion: 46d. Jetřichovické skalní město

datum: 2014-10-25

nálezce: Petr Koutecký

herbář: CBFS

projekt: Excerpt Atlas

ID: 13249928

původní jméno: *Callitriche platycarpa*

lokalita: Vysoká Lípa, potok Jetřichovická Bělá 0,5 km před ústím do Kamenice, cca 205 m n. m.

nejbližší obec: Vysoká Lípa, okres Děčín

souřadnice: 50°51'0.31"N, 14°21'25.56"E

nadmořská výška: 205 m

fytochorion: 46d. Jetřichovické skalní město

datum: 2014-08-19

nálezce: Martin Kačmar; Jan Rydlo; Jaroslav Rydlo

herbář: PRC

projekt: Excerpt Atlas

ID: 13249929

původní jméno: *Callitriche*

lokalita: Vysoká Lípa, potok Jetřichovická Bělá 0,5 km před ústím do Kamenice, cca 205 m n. m.

nejbližší obec: Vysoká Lípa, okres Děčín

souřadnice: 50°51'0.31"N, 14°21'25.56"E

nadmořská výška: 205 m

fytochorion: 46d. Jetřichovické skalní město

datum: 2014-08-19

nálezce: Martin Kačmar; Jan Rydlo; Jaroslav Rydlo

herbář: herb. Jar. Rydlo

projekt: Excerpt Atlas

poznámka: *C. hamulata admixt.*

ID: 13249930

původní jméno: *Callitriche platycarpa*

lokalita: Vysoká Lípa, rybníček u České silnice cca 1,7 km V od Malé Pravčické brány, 295 m n. m., 50°52'19"N, 14°22'33"E

nejbližší obec: Vysoká Lípa, okres Děčín

souřadnice: 50°52'19.00"N, 14°22'33.00"E

nadmořská výška: 295 m

fytochorion: 46d. Jetřichovické skalní město

datum: 2014-07-24

nálezce: Jan Rydlo; Jaroslav Rydlo

pramen: not.

projekt: Excerpt Atlas

poznámka: det. Jan Prančl pomocí průtokové cytometrie

ID: 13249926

původní jméno: *Callitriche platycarpa*

lokalita: Vysoká Lípa, rybníček cca 400 m JV od zříceniny hradu Šaunštejn S obce, 295 m n. m., 50°51'56"N, 14°21'18"E

nejbližší obec: Vysoká Lípa, okres Děčín

souřadnice: 50°51'56.00"N, 14°21'18.00"E

nadmořská výška: 295 m

fytochorion: 46d. Jetřichovické skalní město

datum: 2014-07-24

nálezce: Jan Rydlo; Jaroslav Rydlo

pramen: not.

projekt: Excerpt Atlas

poznámka: det. Jan Prančl pomocí průtokové cytometrie

ID: 13249927

5152b

původní jméno: *Callitriche platycarpa*
lokalita: Chřibská (okr. Děčín), tůň v nivě Chřibské Kamenice cca 260 m JV od autobusové zastávky Chřibská, Na Potocích, 300 m n. n., 50°51'25,5"N, 14°26'36,5"E
nejbližší obec: Dolní Chřibská, okres Děčín
souřadnice: 50°51'25.50"N, 14°26'36.50"E
nadmořská výška: 300 m
fytochorion: 50. Lužické hory
datum: 2017-08-11
náleze: Jan Rydlo
herbář: herb. J. Rydlo
projekt: Excerpt Atlas
ID: 13558662

5152c

původní jméno: *Callitriche platycarpa*
lokalita: Srbská Kamenice (okr. Děčín), lesní rybníček pod Růžovským vrchem (Růžákem), cca 1 km V od jeho vrcholu (619 m), cca 100 m JJZ od Kampfova dubu, cca 250 m n. m., 50°49'56"N, 14°20'43"E
nejbližší obec: Srbská Kamenice, okres Děčín
souřadnice: 50°49'56.00"N, 14°20'43.00"E
nadmořská výška: 250 m
fytochorion: 46c. Růžovská tabule
datum: 2014-08-27
náleze: Martin Kačmar; Jan Rydlo; Jaroslav Rydlo
herbář: PRC
projekt: Excerpt Atlas
ID: 13249914

původní jméno: *Callitriche platycarpa*
lokalita: Jetřichovice: tok řeky Kamenice u býv. Dolského mlýna, asi 3,25 km ZJZ od kostela, 50.84889°N, 14.34833°E, 200 m n. m.
nejbližší obec: Vysoká Lípa, okres Děčín
souřadnice: 50°50'56.00"N, 14°20'53.99"E
nadmořská výška: 200 m
fytochorion: 46d. Jetřichovické skalní město
datum: 2014-10-25
náleze: Petr Koutecký
herbář: CBFS
projekt: Excerpt Atlas
ID: 13249932

původní jméno: *Callitriche*
lokalita: Vysoká Lípa, potok Jetřichovická Bělá 20 m před ústím do Kamenice
nejbližší obec: Vysoká Lípa, okres Děčín
souřadnice: 50°50'55.92"N, 14°21'2.20"E
fytochorion: 46d. Jetřichovické skalní město
datum: 2014-08-19
náleze: Martin Kačmar; Jan Rydlo; Jaroslav Rydlo
herbář: herb. Jar. Rydlo
projekt: Excerpt Atlas
ID: 13249933

původní jméno: *Callitriche*
lokalita: Vysoká Lípa, potok Jetřichovická Bělá 5 m před ústím do Kamenice
nejbližší obec: Vysoká Lípa, okres Děčín
souřadnice: 50°50'55.20"N, 14°21'3.34"E
fytochorion: 46d. Jetřichovické skalní město
datum: 2014-08-19
náleze: Martin Kačmar; Jan Rydlo; Jaroslav Rydlo
herbář: herb. Jar. Rydlo
projekt: Excerpt Atlas
ID: 13249934

původní jméno: *Callitriche platycarpa*
lokalita: Vysoká Lípa, potok Jetřichovická Bělá 5 m před ústím do Kamenice, cca 200 m n. m.
nejbližší obec: Vysoká Lípa, okres Děčín
souřadnice: 50°50'55.20"N, 14°21'3.34"E
nadmořská výška: 200 m
fytochorion: 46d. Jetřichovické skalní město
datum: 2014-08-19
náleze: Martin Kačmar; Jan Rydlo; Jaroslav Rydlo
herbář: PRC
projekt: Excerpt Atlas
ID: 13249935

původní jméno: *Callitriche platycarpa*
lokalita: Vysoká Lípa, Kamenice nad ústím Jetřichovické Bělé, cca 195 m n. m.
nejbližší obec: Všemily, okres Děčín
souřadnice: 50°50'54.25"N, 14°21'4.78"E
nadmořská výška: 195 m
fytochorion: 46d. Jetřichovické skalní město
datum: 2014-08-19
náleze: Martin Kačmar; Jan Rydlo; Jaroslav Rydlo
herbář: PRC
projekt: Excerpt Atlas
ID: 13249936

původní jméno: *Callitriche platycarpa*
lokalita: Srbská Kamenice, rybníček v údolí nad S koncem vsi, 50°49'56"N, 14°20'44"E
nejbližší obec: Srbská Kamenice, okres Děčín
souřadnice: 50°49'56.00"N, 14°20'44.00"E
fytochorion: 46c. Růžovská tabule
datum: 2012-08-14
náleze: Jan Rydlo; Jaroslav Rydlo
herbář: herb. Jar. Rydlo
projekt: Excerpt Atlas
ID: 13249915

původní jméno: *Callitriche platycarpa*
lokalita: Srbská Kamenice, tůň pod skálou na pravém břehu Kamenice, 50°49'51"N, 14°21'17"E
nejbližší obec: Srbská Kamenice, okres Děčín
souřadnice: 50°49'51.00"N, 14°21'17.00"E
fytochorion: 46c. Růžovská tabule
datum: 2012-08-15
náleze: Jan Rydlo; Jaroslav Rydlo
herbář: herb. Jar. Rydlo
projekt: Excerpt Atlas
ID: 13249916

původní jméno: *Callitriche*
lokalita: Všemily, zbytky rybníčka pod silnicí, 50°50'13"N, 14°21'37"E
nejbližší obec: Srbská Kamenice, okres Děčín
souřadnice: 50°50'13.00"N, 14°21'37.00"E
fytochorion: 46d. Jetřichovické skalní město
datum: 2012-08-14
náleze: Jan Rydlo; Jaroslav Rydlo
herbář: herb. Jar. Rydlo
projekt: Excerpt Atlas
ID: 13249937

původní jméno: *Callitriche platycarpa*

lokalita: Janská, zatopená proláklina pod skalním převisem v rokli potoka Olešnička, v zatáčce lesní cesty (ŽTZ), cca 450 m J od mostu přes Kamenici, cca 250 m n. m., 50°48'0.8"N, 14°21'43.1"E

nejbližší obec: Stará Oleška, okres Děčín

souřadnice: 50°48'0.80"N, 14°21'43.10"E

nadmořská výška: 250 m

fytochorion: 45b. Českokamenická kotlina

datum: 2010-07-29

nálezce: Jan Prančl

herbář: PRC

projekt: Excerpt Atlas

ID: 13249910

původní jméno: *Callitriche platycarpa*

lokalita: Kamenická Nová Víska, břeh Kamenice pod mostem cesty cca 450 m Z(-ZSZ) od pomníku Rabštejn, cca 200 m JZ od kóty 306, cca 250 m n. m., 50°48.086'N, 14°22.802'E

nejbližší obec: Kamenická Nová Víska, okres Děčín

souřadnice: 50°48'5.16"N, 14°22'48.12"E

fytochorion: 45b. Českokamenická kotlina

datum: 2010-07-29

nálezce: Jan Prančl

herbář: PRC

projekt: Excerpt Atlas

ID: 13249911

původní jméno: *Callitriche hamulata*

lokalita: Kamenická Stráň, v Kamenici 1 km východně od vsi

nejbližší obec: Vysoká Lípa, okres Děčín

souřadnice: 50°50'56.47"N, 14°20'50.57"E

fytochorion: 46d. Jetřichovické skalní město

datum: 1984-07-08

nálezce: Jaroslav Rydlo

herbář: ROZ

projekt: Excerpt Atlas

poznámka: *C. hamulata admixt.*; Š. Husák 1997: *C. hamulata*

ID: 13249931

5152d

původní jméno: *Callitriche platycarpa*

lokalita: Česká Kamenice, Horní Kamenice, malá nádržka na potůčku pod lesní cestou cca 1,2 km SSV od vlakové zast. Horní Kamenice, cca 600 m JV od rybníčku Noldenteich, cca 350 m n. m., 50°48.521'N, 14°26.722'E

nejbližší obec: Česká Kamenice, okres Děčín

souřadnice: 50°48'31.26"N, 14°26'43.32"E

nadmořská výška: 350 m

fytochorion: 50. Lužické hory

datum: 2010-07-29

nálezce: Jan Prančl

herbář: PRC

projekt: Excerpt Atlas

ID: 13249973

původní jméno: *Callitriche platycarpa*

lokalita: Česká Kamenice (okr. Děčín), Líska, tůň cca 300 m SZ od parkoviště na V okraji Lísky, 577 m n. m., 50°49'41"N, 14°27'43"E

nejbližší obec: Líska, okres Děčín

souřadnice: 50°49'41.00"N, 14°27'43.00"E

nadmořská výška: 577 m

fytochorion: 50. Lužické hory

datum: 2017-08-11

nálezce: Jan Rydlo

herbář: herb. J. Rydlo

projekt: Excerpt Atlas

ID: 13558663

původní jméno: *Callitriche platycarpa*

lokalita: Česká Kamenice (okr. Děčín), Líska, rybníček cca 330 m ZSZ od parkoviště na V okraji Lísky, 559 m n. m., 50°49'37"N, 14°27'36"E

nejbližší obec: Líska, okres Děčín

souřadnice: 50°49'37.00"N, 14°27'36.00"E

nadmořská výška: 559 m

fytochorion: 50. Lužické hory

datum: 2017-08-11

nálezce: Jan Rydlo

herbář: herb. J. Rydlo

projekt: Excerpt Atlas

ID: 13558664

5153a

původní jméno: *Callitriche*

lokalita: Horní Podluží, rybník Světlík, mokřiny

nejbližší obec: Horní Podluží, okres Děčín

souřadnice: 50°53'49.39"N, 14°33'6.15"E, ± 410m

fytochorion: 47. Šluknovská pahorkatina

datum: 1994-07-05

nálezce: Karel Kubát

herbář: LIT

projekt: Excerpt Atlas

ID: 13249962

5153b

původní jméno: *Callitriche platycarpa*

lokalita: Jiřetín pod Jedlovou (okr. Děčín), Lesenská přehrada cca 820 m VJV od kostela Nejsvětější Trojice, 416 m n. m., 50°52'19,5"N, 14°35'8"E

nejbližší obec: Dolní Podluží, okres Děčín

souřadnice: 50°52'19.50"N, 14°35'8.00"E

nadmořská výška: 416 m

fytochorion: 47. Šluknovská pahorkatina

datum: 2017-08-12

nálezce: Jan Rydlo

herbář: herb. J. Rydlo

projekt: Excerpt Atlas

ID: 13558661

5153c

původní jméno: indet.

lokalita: Malý rybníček v Jedlové asi 100 m od žel. st. Jedlová, těsně vedle trati

nejbližší obec: Jedlová, okres Děčín

souřadnice: 50°50'36.58"N, 14°34'14.67"E

fytochorion: 50. Lužické hory

datum: 1991-08-30

nálezce: Lubomír Adamec

herbář: PRA

projekt: Excerpt Atlas

ID: 13249975

původní jméno: *Callitriche stagnalis*

lokalita: Tannenteich [jeden z Jedlovských rybníků Z nádraží Jedlová]

nejbližší obec: Jedlová, okres Děčín

souřadnice: 50°50'34.90"N, 14°33'36.66"E, ± 160m

fytochorion: 50. Lužické hory

datum: 1926-08-06

nálezce: Karl Prinz

herbář: PR

projekt: Excerpt Atlas

ID: 13249974

5153d

původní jméno: *Callitriche platycarpa*
lokalita: Cvikov (okr. Česká Lípa), Trávník, Hamerský potok při soutoku z bezejmenným přítokem cca 740 m VSV od kaple v obci, cca 375 m n. m., 50°48'15"N, 14°39'43"E
nejbližší obec: Naděje, okres Česká Lípa
souřadnice: 50°48'15.00"N, 14°39'43.00"E
nadmořská výška: 375 m
fytochorion: 50. Lužické hory
datum: 2014-08-26
náleze: Jan Rydlo; Jaroslav Rydlo
herbář: PRC
projekt: Excerpt Atlas
ID: 13249979

původní jméno: *Callitriche*
lokalita: CHKO Lužické hory: potok, 50°48'15"N, 14°39'43"E
nejbližší obec: Naděje, okres Česká Lípa
souřadnice: 50°48'15.00"N, 14°39'43.00"E
fytochorion: 50. Lužické hory
datum: 2014-08-26
náleze: Jan Rydlo; Jaroslav Rydlo
herbář: herb. Jar. Rydlo
projekt: Excerpt Atlas
ID: 13249980

původní jméno: *Callitriche*
lokalita: Potok za Trávníkem, u silnice
nejbližší obec: Trávník u Cvikova, okres Česká Lípa
souřadnice: 50°48'5.50"N, 14°39'3.30"E, ± 750m
fytochorion: 50. Lužické hory
datum: 2012-05
náleze: Tomáš Rejzek
herbář: herb. T. Rejzek
projekt: Excerpt Atlas
ID: 13249978

původní jméno: indet.
lokalita: In stagnis silvaticis Etsche dictis, cca 1 km ad rivum supra cotam 514 (sacellum St. Johannis) prope Horní Světlá, cca 550 m s. m.
nejbližší obec: Horní Světlá pod Luží, okres Česká Lípa
souřadnice: 50°49'48.78"N, 14°37'28.70"E, ± 500m
nadmořská výška: 550 m
fytochorion: 50. Lužické hory
datum: 1956-08-19
náleze: Slavomil Hejný
herbář: PR
projekt: Excerpt Atlas
poznámka: K. Zahradníková 1963: *C. platycarpa*
ID: 13249976

původní jméno: indet.
lokalita: Mühlsteine [= Milštejn], ...? [text schedy napsán německým těsnopisem]
nejbližší obec: Trávník u Cvikova, okres Česká Lípa
souřadnice: 50°48'5.60"N, 14°39'2.99"E
fytochorion: 50. Lužické hory
datum: 1939-08-20
náleze: Herbert Meissner
herbář: PR
projekt: Excerpt Atlas
ID: 13249977

5154c

původní jméno: Callitriche
lokalita: CHKO Lužické hory: rybníček, 50°48'13"N, 14°40'13"E
nejbližší obec: Mařenice, okres Česká Lípa
souřadnice: 50°48'13.00"N, 14°40'13.00"E
fytochorion: 53b. Ploučnické Podještědí
datum: 2014-08-25
náleze: Jan Rydlo; Jaroslav Rydlo
herbář: herb. Jar. Rydlo
projekt: Excerpt Atlas
ID: 13249986

původní jméno: Callitriche platycarpa
lokalita: Mařenice (okr. Česká Lípa), rybníček u potoka Svitavky mezi Mařenicemi a Trávníkem, cca 770 m JZ od kostela v obci, cca 370 m n. m., 50°48'12"N, 14°40'13"E
nejbližší obec: Mařenice, okres Česká Lípa
souřadnice: 50°48'12.00"N, 14°40'13.00"E
nadmořská výška: 370 m
fytochorion: 53b. Ploučnické Podještědí
datum: 2014-08-25
náleze: Jan Rydlo; Jaroslav Rydlo
herbář: PRC
projekt: Excerpt Atlas
ID: 13250000

původní jméno: Callitriche
lokalita: Mařenice – 1,07 km SV kostela, cesta na začátku dlouhý [?] louky
nejbližší obec: Krompach, okres Česká Lípa
souřadnice: 50°48'49.76"N, 14°41'28.45"E
fytochorion: 50. Lužické hory
datum: 2010-09
náleze: Tomáš Rejzek
herbář: herb. T. Rejzek
projekt: Excerpt Atlas
ID: 13249981

5250b

původní jméno: Callitriche
lokalita: Sněžník, tůňka naproti Hraniční boudě, 50°47'51"N, 14°5'0,5"E
nejbližší obec: Sněžník, okres Děčín
souřadnice: 50°47'51.00"N, 14°5'0.50"E
fytochorion: 46a. Děčínský Sněžník
datum: 2013-08-28
náleze: Jan Rydlo; Jaroslav Rydlo
herbář: herb. Jar. Rydlo
projekt: Excerpt Atlas
ID: 13249913

5251b

původní jméno: Callitriche
lokalita: Ovesná u Benešova n. Pl. [nad Ploučnicí]: zarůstající „rybníček“ Z od obce
nejbližší obec: Ovesná, okres Děčín
souřadnice: 50°45'9.55"N, 14°17'1.37"E
fytochorion: 45a. Lovečkovické středohoří
datum: 2002-06-15
náleze: Karel Kubát
herbář: LIT
projekt: Excerpt Atlas
ID: 13249904

5252a

původní jméno: *Callitriche platycarpa*
lokalita: Stará Oleška (okr. Děčín), v tůňce v mokřadní olšíně při lesním potůčku (jižní přítok Olešského rybníka), cca 180 m JV–JJV od JZ cípu Olešského rybníka, 255 m n. m., 50°47'42"N, 14°20'30"E
nejbližší obec: Markvartice u Děčína, okres Děčín
souřadnice: 50°47'42.00"N, 14°20'30.00"E
nadmořská výška: 255 m
fytochorion: 45b. Českokamenická kotlina
datum: 2014-09
náleze: Jiří Hadinec; Petr Bauer
herbář: PRC
projekt: Excerpt Atlas
ID: 13249909

původní jméno: *Callitriche*
lokalita: Vyhlobená horní tůň u Staré Olešky, 50°47'58,5"N, 14°19'54"E
nejbližší obec: Stará Oleška, okres Děčín
souřadnice: 50°47'58.50"N, 14°19'54.00"E
fytochorion: 45b. Českokamenická kotlina
datum: 2012-08-16
náleze: Jan Rydlo; Jaroslav Rydlo
herbář: herb. Jar. Rydlo
projekt: Excerpt Atlas
ID: 13249906

původní jméno: *Callitriche*
lokalita: Stará Oleška: chráněné území při JZ břehu Olešského rybníka, podmáčená olšina
nejbližší obec: Stará Oleška, okres Děčín
souřadnice: 50°47'45.83"N, 14°20'25.29"E, ± 100m
fytochorion: 45b. Českokamenická kotlina
datum: 1997-07-03
náleze: Karel Kubát
herbář: LIT
projekt: Excerpt Atlas
ID: 13249908

původní jméno: *Callitriche stagnalis*
lokalita: Stará Oleška, Olešský rybník
nejbližší obec: Stará Oleška, okres Děčín
souřadnice: 50°47'54.13"N, 14°20'27.14"E, ± 450m
fytochorion: 45b. Českokamenická kotlina
datum: 1993-07-19
náleze: Jaroslav Rydlo
herbář: ROZ
projekt: Excerpt Atlas
poznámka: Š. Husák 1997: *C. stagnalis*
ID: 13249907

původní jméno: *Callitriche stagnalis?*
lokalita: Karlovka u Žandova, mokřina SV od křižovatky silnic na Nový Oldřichov
nejbližší obec: Kerhartice, okres Děčín
souřadnice: 50°45'20.57"N, 14°24'37.15"E, ± 100m
fytochorion: 45a. Lovečkovické středohoří
datum: 1988-05-29
náleze: Karel Kubát
herbář: LIT
projekt: Excerpt Atlas
ID: 13249905

5252b

původní jméno: *Callitriche stagnalis*
lokalita: Steinschönau [= Kamenický Šenov]
nejbližší obec: Kamenický Šenov, okres Česká Lípa
souřadnice: 50°46'27.80"N, 14°28'10.86"E, ± 2000m
fytochorion: 50. Lužické hory
datum: 1882
náleze: Karl Handschke
herbář: PRC
projekt: Excerpt Atlas
ID: 13249982

původní jméno: *Callitriche stagnalis*
lokalita: Sonneberg b. Steinschönnau [= Vlčí hora u Kamenického Šenova]
nejbližší obec: Slunečná u České Lípy, okres Česká Lípa
souřadnice: 50°45'23.63"N, 14°28'50.53"E, ± 1000m
fytochorion: 50. Lužické hory
datum: 1882-07-24
náleze: Karl Handschke
herbář: PRC
projekt: Excerpt Atlas
ID: 13249983

původní jméno: *Callitriche stagnalis*
lokalita: In einem Bache auf den Wiesen zw. Sonneberg u. Hershönnau [složenina ze slov Herrnhaus (Panská skála) a Steinschönnau (Kamenický Šenov)]
nejbližší obec: Kamenický Šenov, okres Česká Lípa
souřadnice: 50°45'49.52"N, 14°28'41.72"E, ± 700m
fytochorion: 50. Lužické hory
datum: 1882-07-24
náleze: Karl Handschke
herbář: PR
projekt: Excerpt Atlas
ID: 13249984

5253a

původní jméno: *Callitriche platycarpa*
lokalita: Svor (okr. Česká Lípa), rybník Jezírko cca 970 m S od vrcholu Klíče (759 m), cca 500 m n. m., 50°47'52"N, 14°34'18"E
nejbližší obec: Svor, okres Česká Lípa
souřadnice: 50°47'52.00"N, 14°34'18.00"E
nadmořská výška: 500 m
fytochorion: 50. Lužické hory
datum: 2014-08-25
náleze: Jan Rydlo; Jaroslav Rydlo
herbář: PRC
projekt: Excerpt Atlas
ID: 13249985

5253b

původní jméno: *Callitriche*
lokalita: 855 m SSV od pavilonu léčebny v Martiňáku [na samém SZ okraji města v Martinově údolí], lesní cesta (její oblouk)
nejbližší obec: Cvikov, okres Česká Lípa
souřadnice: 50°47'55.60"N, 14°36'47.66"E
fytochorion: 50. Lužické hory
datum: 2010-08
náleze: Tomáš Rejzek
herbář: herb. T. Rejzek
projekt: Excerpt Atlas
ID: 13249987

původní jméno: *Callitriche platycarpa*
lokalita: Radvanec, Dobranovský potok krátce před ústím do Radvaneckého rybníka, 294 m n. m., 50°44.986'N, 14°35.729'E
nejbližší obec: Radvanec, okres Česká Lípa
souřadnice: 50°44'59.16"N, 14°35'43.74"E
nadmořská výška: 294 m
fytochorion: 53b. Ploučnické Podještědí
datum: 2010-07-28
náleze: Jan Prančl
herbář: PRC
projekt: Excerpt Atlas
ID: 13250003

původní jméno: *Callitriche verna* f. *caespitosa*
lokalita: Rodowitz [= Radvanec], ...? [text schedy psán německým těsnopisem]
nejbližší obec: Radvanec, okres Česká Lípa
souřadnice: 50°45'19.69"N, 14°35'31.17"E, ± 1000m
fytochorion: 53b. Ploučnické Podještědí
datum: 1943-07-11
náleze: Herbert Meissner
herbář: PR
projekt: Excerpt Atlas
ID: 13250001

původní jméno: *Callitriche hamulata* f. *heterophylla*
lokalita: Rodowitz [= Radvanec], ...? [text schedy psán německým těsnopisem]
nejbližší obec: Radvanec, okres Česká Lípa
souřadnice: 50°45'19.69"N, 14°35'31.17"E, ± 1000m
fytochorion: 53b. Ploučnické Podještědí
datum: 1943-07-05
náleze: Herbert Meissner
herbář: PR
projekt: Excerpt Atlas
ID: 13250002

5253d

původní jméno: *Callitriche platycarpa*
lokalita: Sloup v Čechách, Dobranovský potok v obci, cca 550 m SSV od kostela, cca 290 m n. m., 50°44.576'N, 14°35.537'E
nejbližší obec: Sloup v Čechách, okres Česká Lípa
souřadnice: 50°44'34.56"N, 14°35'32.22"E
nadmořská výška: 290 m
fytochorion: 53b. Ploučnické Podještědí
datum: 2010-07-29
náleze: Jan Prančl
herbář: PRC
projekt: Excerpt Atlas
ID: 13250004

5254a

původní jméno: *Callitriche platycarpa*
lokalita: Velký Valtinov, kaluž na cestě (ZTZ) cca 100 m VJV od V okraje Zaječího rybníka SZ obce, cca 200 m SSV od kóty 362 (Horka), 329 m n. m., 50°45.126'N, 14°43.510'E
nejbližší obec: Velký Valtinov, okres Česká Lípa
souřadnice: 50°45'7.56"N, 14°43'30.60"E
nadmořská výška: 329 m
fytochorion: 53b. Ploučnické Podještědí
datum: 2010-07-28
náleze: Jan Prančl
herbář: PRC
projekt: Excerpt Atlas
ID: 13250005

původní jméno: *Callitriche platycarpa*

lokalita: Kunratice u Cvikova, vlhká vyjetá místa na zarůstající lesní cestě v údolí potoka cca 250 m Z od rozcestí Nad Strží (ZTZ) JV

obce, cca 870 m JV od kóty 434 (Kamenáč), 333 m n. m., 50°45.450'N, 14°42.455'E

nejbližší obec: Kunratice u Cvikova, okres Česká Lípa

souřadnice: 50°45'27.00"N, 14°42'27.30"E

nadmořská výška: 333 m

fytochorion: 53b. Ploučnické Podještědí

datum: 2010-07-28

nálezce: Jan Prančl

herbář: PRC

projekt: Excerpt Atlas

ID: 13250006

5254b

původní jméno: *Callitriche platycarpa*

lokalita: Jablonné v Podještědí, Panenský potok cca 150 m JJV od Pivovarského rybníka SV města, 310 m n. m., 50°46.552'N,

14°46.902'E

nejbližší obec: Lvová, okres Liberec

souřadnice: 50°46'33.12"N, 14°46'54.12"E

nadmořská výška: 310 m

fytochorion: 53b. Ploučnické Podještědí

datum: 2010-07-28

nálezce: Jan Prančl

herbář: PRC

projekt: Excerpt Atlas

ID: 13250007

5255b

původní jméno: *Callitriche*

lokalita: Studánka u hotelu 175 m V k. 576 (Kříž. [Křižanské] sedlo), Kryšt. Údolí, 565 m

nejbližší obec: Novina u Liberce, okres Liberec

souřadnice: 50°45'18.17"N, 14°55'48.70"E, ± 50m

nadmořská výška: 565 m

fytochorion: 54. Ještědský hřbet

datum: 2001-09-14

nálezce: Petr Petřík

herbář: herb. P. Petřík

projekt: Excerpt Atlas

poznámka: Z. Kaplan: *Callitriche* cf. *stagnalis*

ID: 13250010

5256a

původní jméno: *Callitriche* sp.

lokalita: Stráž nad Nisou, tůň v údolí potoka Ostašovského na JZ okraji obce

nejbližší obec: Machnín, okres Liberec

souřadnice: 50°47'7.20"N, 15°1'0.71"E, ± 400m

fytochorion: 48b. Liberecká kotlina

datum: 2002-08-07

nálezce: Karel Boublík

herbář: herb. P. Petřík

projekt: Excerpt Atlas

poznámka: Z. Kaplan: *Callitriche* cf. *platycarpa*

ID: 13249963

5347d

původní jméno: *Callitriche*

lokalita: Litvínov: soustava rybníků na Radčickém potoce 1,7 km VSV-SV žel. stanice, ryb. č. 2; mělký okraj rybníku; 320 m s. m.,

50°36'00"N, 13°37'57"E

nejbližší obec: Horní Litvínov, okres Most

souřadnice: 50°36'0.00"N, 13°37'57.00"E

nadmořská výška: 320 m

fytochorion: 3. Podkrušnohorská pánev

datum: 2009-06-21

nálezce: Kateřina Šumberová

herbář: BRNU

projekt: Excerpt Atlas

ID: 13249861

5348b

původní jméno: *Callitriche platycarpa*
lokalita: Pr. Eichwald [= Dubí], mares de la forêt
nejbližší obec: Dubí u Teplíc, okres Teplice
souřadnice: 50°40'52.62"N, 13°47'20.84"E, ± 2000m
fytochorion: 3. Podkrušnohorská pánev
datum: 1859-07
náleze: Lambert
herbář: PR
projekt: Excerpt Atlas
ID: 13249854

5348c

původní jméno: *Callitriche platycarpa*
lokalita: Háj u Duchcova, Hájský potok pod mostkem cesty u V břehu rybníka Salát J obce, 234 m n. m., 50°37.087'N, 13°43.236'E
nejbližší obec: Háj u Duchcova, okres Teplice
souřadnice: 50°37'5.22"N, 13°43'14.16"E
nadmořská výška: 234 m
fytochorion: 3. Podkrušnohorská pánev
datum: 2010-06-01
náleze: Jan Prančl
herbář: PRC
projekt: Excerpt Atlas
ID: 13249855

původní jméno: *Callitriche platycarpa*
lokalita: Duchcov, výtok ze sádek do SV cípu rybníka Hranáč Z města, cca 1,7 km JZ–ZJZ nádraží, 236 m n. m., 50°36.716'N, 13°43.950'E
nejbližší obec: Duchcov, okres Teplice
souřadnice: 50°36'42.96"N, 13°43'57.00"E
nadmořská výška: 236 m
fytochorion: 3. Podkrušnohorská pánev
datum: 2010-06-01
náleze: Jan Prančl
herbář: PRC
projekt: Excerpt Atlas
ID: 13249856

5348d

původní jméno: *Callitriche*
lokalita: Apud ripam piscinae ca 500 m situ mer.-or. a marginem mer. pagi Košťany, ca 240 m s. m. [rybníky v okolí Košťan jsou zaniklé]
nejbližší obec: Újezdeček, okres Teplice
souřadnice: 50°38'32.79"N, 13°46'41.08"E
nadmořská výška: 240 m
fytochorion: 3. Podkrušnohorská pánev
datum: 1979-09-13
náleze: Jitka Havlíčková
herbář: herb. J. Štěpánková
projekt: Excerpt Atlas
ID: 13249857

původní jméno: *Callitriche stagnalis*
lokalita: Teplitz [= Teplice]
nejbližší obec: Teplice, okres Teplice
souřadnice: 50°38'20.33"N, 13°49'31.01"E, ± 2000m
fytochorion: 3. Podkrušnohorská pánev
datum: 1852
náleze: Moritz Winkler
herbář: PR
projekt: Excerpt Atlas
ID: 13249858

původní jméno: Callitriche stagnalis
lokalita: Bei Teplitz [= Teplice]
nejbližší obec: Teplice, okres Teplice
souřadnice: 50°38'20.33"N, 13°49'31.01"E, ± 2000m
fytochorion: 3. Podkrušnohorská pánev
datum: 1852
nálezcce: Moritz Winkler
herbář: PR
projekt: Excerpt Atlas
ID: 13249859

5349a

původní jméno: Callitriche stagnalis
lokalita: Turn bei Teplitz [= Trnovany u Teplíc, dnes městská část]
nejbližší obec: Teplice-Trnovany, okres Teplice
souřadnice: 50°39'5.46"N, 13°50'23.54"E, ± 700m
fytochorion: 3. Podkrušnohorská pánev
datum: 1888
nálezcce: Johann Wiesbaur
herbář: PR
projekt: Excerpt Atlas
ID: 13249860

5353c

původní jméno: Callitriche
lokalita: Jestřebí: Novozámecký rybník, mokrá olšina za fotbalovým hřištěm – ve vodě
nejbližší obec: Jestřebí u České Lípy, okres Česká Lípa
souřadnice: 50°36'57.90"N, 14°34'25.09"E, ± 200m
fytochorion: 52. Ralsko-bezděžská tabule
datum: 1997-06-21
nálezcce: Karel Kubát
herbář: LIT
projekt: Excerpt Atlas
ID: 13249989

5354a

původní jméno: indet.
lokalita: Ploučnice near Noviny pod Ralskem village
nejbližší obec: Noviny pod Ralskem, okres Česká Lípa
souřadnice: 50°41'26.06"N, 14°44'49.07"E, ± 2000m
fytochorion: 53a. Českolipská kotlina
datum: 1986-07-08
nálezcce: Štěpán Husák
herbář: PRA
projekt: Excerpt Atlas
poznámka: lokalizace není úplně jistá, položka byla nalezena v poměrně bohatém herbářovém materiálu z Ploučnice, který byl po více než 20 letech hromadně oschedován stejnými schedami
ID: 13249997

původní jméno: indet.
lokalita: Panenský potok, asi 200 m před soutokem s řekou Ploučnicí
nejbližší obec: Mimoň, okres Česká Lípa
souřadnice: 50°39'39.21"N, 14°43'30.25"E
fytochorion: 53a. Českolipská kotlina
datum: 1986-07-08
nálezcce: Štěpán Husák
herbář: PRA
projekt: Excerpt Atlas
ID: 13249998

původní jméno: *Callitriche stagnalis*
lokalita: Wassergräben bei den Barzdorfer Büscheln [Barzdorf am Roll = Pertoltice pod Ralskem] nächst Niemes [= Mimoň]
nejbližší obec: Pertoltice pod Ralskem, okres Česká Lípa
souřadnice: 50°40'39.47"N, 14°43'13.22"E, ± 1200m
fytochorion: 53a. Českolipská kotlina
náleze: C. Mell
herbář: PR
projekt: Excerpt Atlas
ID: 13249995

původní jméno: *Callitriche stagnalis*
lokalita: Graben in Barzdorfer Büscheln
nejbližší obec: Pertoltice pod Ralskem, okres Česká Lípa
souřadnice: 50°40'39.47"N, 14°43'13.22"E, ± 1200m
fytochorion: 53a. Českolipská kotlina
náleze: Josef Schauta
herbář: PR
projekt: Excerpt Atlas
ID: 13249996

původní jméno: indet.
lokalita: Nimes [= Mimoň]
nejbližší obec: Mimoň, okres Česká Lípa
souřadnice: 50°39'23.21"N, 14°43'29.04"E, ± 2500m
fytochorion: 53a. Českolipská kotlina
náleze: Gustav Lorinser
herbář: LIT;PR
projekt: Excerpt Atlas
ID: 13249999

5356d

původní jméno: *Callitriche*
lokalita: Hrubý Rohozec, S rybníček 200 m SV od zámku, 50°35'59"N, 15°9'35"E
nejbližší obec: Daliměřice, okres Semily
souřadnice: 50°35'59.00"N, 15°9'35.00"E
fytochorion: 55b. Střední Pojizeří
datum: 2009-10-07
náleze: Jaroslav Rydlo
herbář: ROZ
projekt: Excerpt Atlas
poznámka: *C. hamulata admixt.*
ID: 13250012

původní jméno: *Callitriche*
lokalita: Ondříkovice, rybníček u Bartošovy pece, ca 310 m n. m.
nejbližší obec: Ondříkovice, okres Jablonec nad Nisou
souřadnice: 50°37'27.14"N, 15°9'20.45"E
nadmořská výška: 310 m
fytochorion: 55a. Maloskalsko
datum: 2004-09-15
náleze: Aleš Hájek
herbář: HR
projekt: Excerpt Atlas
ID: 13250011

5447b

původní jméno: *Callitriche platycarpa*

lokalita: Louka u Litvínova, Plutovský rybník JZ od žel. stanice, bahnité místo na J břehu rybníka, 295 m n. m., 50°35'24,2"N, 13°37'57,3"E

nejbližší obec: Louka u Litvínova, okres Most

souřadnice: 50°35'24.20"N, 13°37'57.30"E

nadmořská výška: 295 m

fytochorion: 3. Podkrušnohorská pánev

datum: 2012-05-27

nálezce: Jan Prančl

herbář: PRC

projekt: Excerpt Atlas

ID: 13249862

5448a

původní jméno: *Callitriche platycarpa*

lokalita: Mariánské Radčice, zastružený Radčický potok v obci, cca 200 m V(-VJV) od kostela, cca 255 m n. m., 50°34'23,8"N, 13°39'59,8"E

nejbližší obec: Mariánské Radčice, okres Most

souřadnice: 50°34'23.80"N, 13°39'59.80"E

nadmořská výška: 255 m

fytochorion: 3. Podkrušnohorská pánev

datum: 2012-05-27

nálezce: Jan Prančl

herbář: PRC

projekt: Excerpt Atlas

ID: 13249864

původní jméno: *Callitriche platycarpa*

lokalita: Mariánské Radčice, Radčický potok u menší vodní nádrže cca 1,1 km JJV od kostela v obci, cca 250 m n. m., 50°34'18,9"N, 13°40'45,8"E

nejbližší obec: Mariánské Radčice, okres Most

souřadnice: 50°34'18.90"N, 13°40'45.80"E

nadmořská výška: 250 m

fytochorion: 3. Podkrušnohorská pánev

datum: 2012-05-27

nálezce: Jan Prančl

herbář: PRC

projekt: Excerpt Atlas

ID: 13249868

původní jméno: *Callitriche*

lokalita: Bývalé Libkovice, jáma, 50°35'3"N, 13°41'1"E

nejbližší obec: Libkovice u Mostu, okres Most

souřadnice: 50°35'3.00"N, 13°41'1.00"E

fytochorion: 3. Podkrušnohorská pánev

datum: 2011-10-11

nálezce: Lenka Cibulková; Zdenka Hroudová; Jaroslav Rydlo

herbář: ROZ

projekt: Excerpt Atlas

ID: 13249863

původní jméno: *Callitriche*

lokalita: Bývalé Libkovice, nádrž, 50°34'32"N, 13°41'29"E

nejbližší obec: Libkovice u Mostu, okres Most

souřadnice: 50°34'32.00"N, 13°41'29.00"E

fytochorion: 3. Podkrušnohorská pánev

datum: 2011-10-05

nálezce: Lenka Cibulková; Zdenka Hroudová; Jaroslav Rydlo

herbář: ROZ

projekt: Excerpt Atlas

ID: 13249865

původní jméno: *Callitriche platycarpa*
lokality: Mariánské Radčice, Radčický potok 1 km VJV od vsi, 50°34'19"N, 13°40'46"E (WGS 84), cca 250 m n. m.
nejbližší obec: Mariánské Radčice, okres Most
souřadnice: 50°34'19.00"N, 13°40'46.00"E
nadmořská výška: 250 m
fytochorion: 3. Podkrušnohorská pánev
datum: 2011-10-11
náleze: Lenka Cibulková; Zdenka Hroudová; Jaroslav Rydlo
herbář: PRC
projekt: Excerpt Atlas
ID: 13249866

původní jméno: *Callitriche*
lokality: Mariánské Radčice, předpolí povrchového dolu Bílina, Radčický potok ca. 1,2 km V od obce, alt. 247 m, 50°34'21,0"N, 13°40'51,2"E
nejbližší obec: Libkovice u Mostu, okres Most
souřadnice: 50°34'21.00"N, 13°40'51.20"E
nadmořská výška: 247 m
fytochorion: 3. Podkrušnohorská pánev
datum: 2011-10-11
náleze: Zdenka Hroudová; Jaroslav Rydlo
herbář: PRA
projekt: Excerpt Atlas
ID: 13249867

původní jméno: *Callitriche platycarpa*
lokality: Mariánské Radčice, nádrž 1 km VJV od vsi, 50°34'19"N, 13°40'46"E [souřadnice na schedě jsou chybné], 260 m n. m.
nejbližší obec: Libkovice u Mostu, okres Most
souřadnice: 50°34'2.00"N, 13°40'40.00"E
nadmořská výška: 260 m
fytochorion: 3. Podkrušnohorská pánev
datum: 2011-10-11
náleze: Lenka Cibulková; Zdenka Hroudová; Jaroslav Rydlo
herbář: PRC
projekt: Excerpt Atlas
ID: 13249869

5453b

původní jméno: *Callitriche platycarpa*
lokality: Vrchovany (okr. Česká Lípa), ve vyjetých kolejích lesní cesty (nově přeznačená žlutá turistická značka) 1,4 km SV od obecního úřadu, 312 m n. m., 50°33'45,5"N, 14°35'0,4"E (WGS 84)
nejbližší obec: Chlum u Dubé, okres Česká Lípa
souřadnice: 50°33'45.50"N, 14°35'0.40"E
nadmořská výška: 312 m
fytochorion: 51. Polomené hory
datum: 2017-08-19
náleze: Jan Prančl
herbář: PRC
projekt: Excerpt Atlas
ID: 13341755

5453c

původní jméno: *Callitriche*
lokality: Potůček mezi Dubou a Nedamovem podél silnice
nejbližší obec: Dubá, okres Česká Lípa
souřadnice: 50°32'16.89"N, 14°33'1.62"E, ± 300m
fytochorion: 51. Polomené hory
datum: 2010-08
náleze: Tomáš Rejzek
herbář: herb. T. Rejzek
projekt: Excerpt Atlas
ID: 13249988

původní jméno: *Callitriche platycarpa*

lokality: Dubá (okr. Česká Lípa), v pravostranném přítoku Liběchovky v Nedamovské ulici, cca 590 m V od kostela sv. Kříže, 257 m n.

m., 50°32'21,7"N, 14°32'48,2"E (WGS 84)

nejbližší obec: Dubá, okres Česká Lípa

souřadnice: 50°32'21.70"N, 14°32'48.20"E

nadmořská výška: 257 m

fytochorion: 51. Polomené hory

datum: 2017-08-19

nálezce: Jan Prančl

pramen: not.

projekt: Excerpt Atlas

ID: 13341754

původní jméno: *Callitriche platycarpa*

lokality: Dubá (okr. Česká Lípa), v pravostranném přítoku Liběchovky v Nedamovské ulici, cca 590 m V od kostela sv. Kříže, 257 m n.

m., 50°32'21,7"N, 14°32'48,2"E (WGS 84)

nejbližší obec: Dubá, okres Česká Lípa

souřadnice: 50°32'21.70"N, 14°32'48.20"E

nadmořská výška: 257 m

fytochorion: 51. Polomené hory

datum: 2017-08-19

nálezce: Jan Prančl

herbář: PRC

projekt: Excerpt Atlas

ID: 13341758

5454a

původní jméno: *Callitriche*

lokality: Pecopala, u asfaltové cesty na S úpatí

nejbližší obec: Hradčany nad Ploučnicí, okres Česká Lípa

souřadnice: 50°35'43.00"N, 14°42'7.96"E, ± 175m

fytochorion: 52. Ralsko-bezděžská tabule

datum: 2012-11

nálezce: Tomáš Rejzek

herbář: herb. T. Rejzek

projekt: Excerpt Atlas

ID: 13249990

původní jméno: *Callitriche platycarpa*

lokality: Břehyně, vyjetá kolej na lesní cestě cca 250 m J od Velké louky, cca 2,5 km VSV obce, cca 275 m n. m.

nejbližší obec: Doksy u Máchova jezera, okres Česká Lípa

souřadnice: 50°34'42.58"N, 14°43'42.11"E

nadmořská výška: 275 m

fytochorion: 52. Ralsko-bezděžská tabule

datum: 2009-06-08

nálezce: Jan Prančl

herbář: PRC

projekt: Excerpt Atlas

ID: 13249991

5454d

původní jméno: *Callitriche platycarpa*

lokality: Bělá pod Bezdězem (okr. Mladá Boleslav), v louži poblíž křižovatky lesních cest ve Valdštejském lese, cca 1,2 km Z(-ZJZ) od

myslivny Valdštejsko, 309 m n. m., 50°29'59,0"N, 14°45'56,9"E

nejbližší obec: Březovice pod Bezdězem, okres Mladá Boleslav

souřadnice: 50°29'59.00"N, 14°45'56.90"E

nadmořská výška: 309 m

fytochorion: 52. Ralsko-bezděžská tabule

datum: 2016-07-05

nálezce: Jan Prančl

herbář: PRC

projekt: Excerpt Atlas

ID: 13249993

5455b

původní jméno: *Callitriche platycarpa*
lokalita: Mohelnice nad Jizerou (okr. Mladá Boleslav), v toku řeky Mohelky 50 m SZ od mostu v centru obce, 226 m n. m., 50°33'37,5"N, 14°58'40,6"E
nejbližší obec: Mohelnice nad Jizerou, okres Mladá Boleslav
souřadnice: 50°33'37.50"N, 14°58'40.60"E
nadmořská výška: 226 m
fytochorion: 53c. Českodubská pahorkatina
datum: 2016-07-05
náleze: Jiří Velebil
herbář: PRC
projekt: Excerpt Atlas
ID: 13250008

původní jméno: *Callitriche platycarpa*
lokalita: Mohelnice nad Jizerou (okr. Mladá Boleslav), potok Mohelka, zastružený úsek na návsi, cca 100 m VSV od kostela, 226 m n. m., 50°33'34,9"N, 14°58'42,2"E
nejbližší obec: Mohelnice nad Jizerou, okres Mladá Boleslav
souřadnice: 50°33'34.90"N, 14°58'42.20"E
nadmořská výška: 226 m
fytochorion: 53c. Českodubská pahorkatina
datum: 2016-07-04
náleze: Jan Prančl
herbář: PRC
projekt: Excerpt Atlas
ID: 13250009

5455c

původní jméno: *Callitriche*
lokalita: D. [= Dolní] Krupá, [vrch] Radechov, tůň 153 m SV od myslivny
nejbližší obec: Dolní Krupá u Mnichova Hradiště, okres Mladá Boleslav
souřadnice: 50°32'12.57"N, 14°50'11.77"E
fytochorion: 52. Ralsko-bezděžská tabule
datum: 2012-11-29
náleze: Tomáš Rejzek
herbář: herb. T. Rejzek
projekt: Excerpt Atlas
ID: 13249992

5456b

původní jméno: *Callitriche platycarpa*
lokalita: Turnov, prostřední rybníček pod tratí u zámku Hrubý Rohozec, cca 150 m SV od zámku, cca 950 m JZ od žel. zastávky Dolánky, 246 m n. m., 50°35'56,9"N, 15°9'34,2"E
nejbližší obec: Daliměřice, okres Semily
souřadnice: 50°35'56.90"N, 15°9'34.20"E
nadmořská výška: 246 m
fytochorion: 55b. Střední Pojizeří
datum: 2013-08-19
náleze: Jan Prančl; Klára Kabátová
herbář: PRC
projekt: Excerpt Atlas
ID: 13250014

původní jméno: *Callitriche platycarpa*
lokalita: Turnov, nejsevernější rybníček pod tratí u zámku Hrubý Rohozec, cca 200 m SV od zámku, cca 900 m JZ od žel. zastávky Dolánky, 246 m n. m., 50°35.977"N, 15°09.594"E
nejbližší obec: Daliměřice, okres Semily
souřadnice: 50°35'58.62"N, 15°9'35.64"E
nadmořská výška: 246 m
fytochorion: 55b. Střední Pojizeří
datum: 2010-06-12
náleze: Jan Prančl
herbář: PRC
projekt: Excerpt Atlas
ID: 13250013

původní jméno: *Callitriche platycarpa*
lokalita: Mašov, rybník v Z části obce, cca 900 m JZ od žel. zastávky Turnov město, 257 m n. m., 50°34.326'N, 15°08.716'E
nejbližší obec: Mašov u Turnova, okres Semily
souřadnice: 50°34'19.56"N, 15°8'42.96"E
nadmořská výška: 257 m
fytochorion: 55d. Trosecká pahorkatina
datum: 2010-06-12
náleze: Jan Prančl
herbář: PRC
projekt: Excerpt Atlas
ID: 13250015

původní jméno: *Callitriche platycarpa*
lokalita: Kacanovy, Šulců rybníček v údolí 1 km VSV od vsi
nejbližší obec: Kacanovy, okres Semily
souřadnice: 50°33'8.25"N, 15°9'24.74"E
fytochorion: 55d. Trosecká pahorkatina
datum: 1997-09-25
náleze: Jaroslav Rydlo; Daniela Vacková
herbář: ROZ
projekt: Excerpt Atlas
ID: 13250018

původní jméno: *Callitriche stagnalis*
lokalita: Údolí cca 2 km SV Kacanov na žluté turistické cestě – kraj Jezírka, 320 [m n. m.]
nejbližší obec: Kacanovy, okres Semily
souřadnice: 50°33'36.36"N, 15°9'7.83"E, ± 200m
nadmořská výška: 320 m
fytochorion: 55d. Trosecká pahorkatina
datum: 1995-05-30
náleze: Lenka Šoltysová
herbář: OMJ
projekt: Excerpt Atlas
poznámka: *C. cophocarpa* admixt.
ID: 13250016

původní jméno: *Callitriche stagnalis*
lokalita: Obnažený břeh rybníka v údolí Jezírka (žlutá turistická cesta) cca 2 km SV Kacanov
nejbližší obec: Kacanovy, okres Semily
souřadnice: 50°33'36.36"N, 15°9'7.83"E, ± 200m
fytochorion: 55d. Trosecká pahorkatina
datum: 1995-05-30
náleze: Lenka Šoltysová
herbář: OMJ
projekt: Excerpt Atlas
poznámka: *C. cophocarpa* admixt.
ID: 13250017

5542c

původní jméno: *Callitriche*
lokalita: Potůčky (okr. Karlovy Vary): na lesní cestě nad odvalem dolu Mír 2,5 km S–SSZ od Zaječího vrchu (k. 1008,5)
nejbližší obec: Potůčky, okres Karlovy Vary
souřadnice: 50°24'43.41"N, 12°43'8.25"E, ± 150m
fytochorion: 85. Krušné hory
datum: 2015-08-11
náleze: Čestmír Ondráček
herbář: CHOM
projekt: Excerpt Atlas
ID: 13250019

5551b

původní jméno: *Callitriche*
lokalita: Ad ripam sinistram rivi Obrtka dicti non procul a via publica Chodouny – Polepy, ca 100 m cursu merid. a pago Polepy, ca 150 m adverso flumine a via publica Vrbice – Svařenice [popis s protichůdnými údaji]
nejbližší obec: Vrbice u Roudnice nad Labem, okres Litoměřice
souřadnice: 50°29'40.77"N, 14°16'27.51"E, ± 800m
fytochorion: 5a. Dolní Poohří
datum: 1979-06-19
náleze: Jitka Havlíčková
herbář: herb. J. Štěpánková
projekt: Excerpt Atlas
ID: 13249870

5554a

původní jméno: *Callitriche platycarpa*
lokalita: Bělá pod Bezdězem (okr. Mladá Boleslav), v louži na lesní cestě ve Valdštejnském lese (modrá turistická značka), cca 370 m JJZ od myslivny Valdštejnsko, 320 m n. m., 50°29'41,0"N, 14°44'49,6"E
nejbližší obec: Březovice pod Bezdězem, okres Mladá Boleslav
souřadnice: 50°29'41.00"N, 14°44'49.60"E
nadmořská výška: 320 m
fytochorion: 52. Ralsko-bezdězská tabule
datum: 2016-07-05
náleze: Jan Prančl
herbář: PRC
projekt: Excerpt Atlas
ID: 13249994

5638d

původní jméno: *Callitriche*
lokalita: Trojmezí: oddělená tůňka v korytě říčky Rokytnice 0,5 km SZ od křižovatky v osadě Kirchbrunnlein (v Bavorsku)
nejbližší obec: Trojmezí, okres Cheb
souřadnice: 50°18'52.11"N, 12°6'24.57"E, ± 50m
fytochorion: 22. Halštrovská vrchovina
datum: 2010-07-03
náleze: Vít Grulich; Alena Vydrová
herbář: BRNU
projekt: Excerpt Atlas
ID: 13249872

5641d

původní jméno: *Callitriche stagnalis*
lokalita: Okr. Sokolov: Šindelová: obnažené dno vypuštěného rybníka u V okraje obce. 628 m n. m., 50°18'58,1"N, 12°36'40,4"E
nejbližší obec: Šindelová, okres Sokolov
souřadnice: 50°18'58.10"N, 12°36'40.40"E
nadmořská výška: 628 m
fytochorion: 85. Krušné hory
datum: 2015-07-29
náleze: Zdeněk Kaplan
herbář: herb. Z. Kaplan
projekt: Excerpt Atlas
poznámka: Z. Kaplan no 15/222
ID: 13249873

5643d

původní jméno: *Callitriche palustris*
lokalita: Ostrov, tůňky pod hrází posledního rybníka od Kfel ke Žďáru [většina rybníků v této oblasti již zanikla]
nejbližší obec: Dolní Žďár u Ostrova, okres Karlovy Vary
souřadnice: 50°19'7.53"N, 12°56'27.74"E, ± 250m
fytochorion: 24b. Sokolovská pánev
datum: 1957-05-20
náleze: František Červený
herbář: CHOM
projekt: Excerpt Atlas
ID: 13249880

5649b

původní jméno: *Callitriche platycarpa*
lokalita: Stradonice, boční rameno Debešského potoka v obci, cca 500 m ZSZ vrcholu Na Valech (291), cca 200 m n. m.
nejbližší obec: Stradonice u Pátku, okres Louny
souřadnice: 50°22'19.36"N, 13°57'49.15"E, ± 75m
nadmořská výška: 200 m
fytochorion: 7a. Libochovická tabule
datum: 2009-04-25
náleze: Jan Prančl
herbář: PRC
projekt: Excerpt Atlas
ID: 13249871

5740a

původní jméno: *Callitriche*
lokalita: Horní Luby (okr. Cheb), louže na lesní cestě asi 1,6 km zsz. od obce, 645 m n. m., 50°16'02,3"N, 12°22'07,3"E
nejbližší obec: Výspa, okres Cheb
souřadnice: 50°16'2.30"N, 12°22'7.30"E
nadmořská výška: 645 m
fytochorion: 22. Halštrovská vrchovina
datum: 2014-10-31
náleze: Jiří Velebil
herbář: herb. J. Velebil
projekt: Excerpt Atlas
ID: 13249874

původní jméno: *Callitriche*
lokalita: Horní Luby (okr. Cheb), louže na lesní cestě (bývalá signálka) asi 1,6 km zsz. od obce, 645 m n. m., 50°16'01,0"N, 12°22'08,6"E
nejbližší obec: Výspa, okres Cheb
souřadnice: 50°16'1.00"N, 12°22'8.60"E
nadmořská výška: 645 m
fytochorion: 22. Halštrovská vrchovina
datum: 2014-10-31
náleze: Jiří Velebil
herbář: herb. J. Velebil
projekt: Excerpt Atlas
ID: 13249875

5740c

původní jméno: *Callitriche*
lokalita: Velký Luh (okr. Cheb), v litorálu při severozápadním okraji rybníku Cézár asi 400 m severně od severního okraje obce, 480 m n. m., 50°12'09,2"N, 12°22'08,4"E
nejbližší obec: Velký Luh, okres Cheb
souřadnice: 50°12'9.20"N, 12°22'8.40"E
nadmořská výška: 480 m
fytochorion: 24a. Chebská pánev
datum: 2014-07-20
náleze: Jiří Velebil
herbář: herb. J. Velebil
projekt: Excerpt Atlas
ID: 13249877

původní jméno: *Callitriche platycarpa*
lokalita: Velký Luh (okr. Cheb), v litorálu při jihozápadním okraji rybníku Cézár asi 250 m severně od severního okraje obce, 480 m n. m., 50°12'04,8"N, 12°22'09,9"E
nejbližší obec: Velký Luh, okres Cheb
souřadnice: 50°12'4.80"N, 12°22'9.90"E
nadmořská výška: 480 m
fytochorion: 24a. Chebská pánev
datum: 2014-07-21
náleze: Jiří Velebil
herbář: herb. J. Velebil
projekt: Excerpt Atlas
ID: 13249878

5741a

původní jméno: *Callitriche*
lokalita: Liboc u Kraslic – louže na skladišti dřeva na rozcestí lesních cest v údolí Mlýnského potoka cca 2,2 km V od kostela v obci,
50°16'14"N, 12°30'22"E
nejbližší obec: Liboc u Kraslic, okres Sokolov
souřadnice: 50°16'14.00"N, 12°30'22.00"E
fytochorion: 22. Halštrovská vrchovina
datum: 2010-09-07
náleze: Jiří Brabec
herbář: CHEB
projekt: Excerpt Atlas
ID: 13249876

5741d

původní jméno: *Callitriche stagnalis*
lokalita: Lomnice, hluboko zaříznutá strouha ve stinném lese v údolí Lomnického potoka – na SZ okraji poddolovaného území, 400 m J od Lomnice, 420 m/m.
nejbližší obec: Lomnice u Sokolova, okres Sokolov
souřadnice: 50°12'13.60"N, 12°38'1.74"E, ± 100m
nadmořská výška: 420 m
fytochorion: 24b. Sokolovská pánev
datum: 1993-09-04
náleze: Jaroslav Michálek
herbář: SOKO
projekt: Excerpt Atlas
ID: 13249881

5840d

původní jméno: *Callitriche platycarpa*
lokalita: Odrava, strouha pod silničním mostem cca 800 m SZ od obecního úřadu v obci, 424 m n. m., 50°06.452'N, 12°28.493'E
nejbližší obec: Obilná, okres Cheb
souřadnice: 50°6'27.12"N, 12°28'29.58"E
nadmořská výška: 424 m
fytochorion: 24a. Chebská pánev
datum: 2010-07-19
náleze: Jan Pránčl; Zdeněk Kaplan
herbář: PRC
projekt: Excerpt Atlas
ID: 13249879

5841b

původní jméno: *Callitriche stagnalis* – *platycarpa*?
lokalita: Lomnice – Svatava, velký zatopený propad (po hlubinné těžbě uhlí) v olšině v údolí Lomnického potoka, vpr. u silnice Sokolov – Lomnice, 1 km J od Lomnice, 415 m/m.
nejbližší obec: Lomnice u Sokolova, okres Sokolov
souřadnice: 50°11'55.26"N, 12°37'59.23"E, ± 125m
fytochorion: 24b. Sokolovská pánev
datum: 1993-09-04
náleze: Jaroslav Michálek
herbář: SOKO
projekt: Excerpt Atlas
ID: 13249882

5940d

původní jméno: *Callitriche vernalis*
lokalita: Eger: Teich bei Oberlosau [= Horní Lažany; pravděpodobně se vztahuje k jednomu z již zaniklých rybníků u obce]
nejbližší obec: Horní Lažany u Lipové, okres Cheb
souřadnice: 50°1'41.80"N, 12°28'44.40"E, ± 650m
fytochorion: 26. Český les
datum: 1906-08-02
náleze: Josef Jahn
herbář: herb. muz. Tachov
projekt: Excerpt Atlas
ID: 13249883

5941c

původní jméno: *Callitriche hamulata* f. *ovalifolia*
lokality: Bach in Konradsgrün [= Salajna]
nejbližší obec: Salajna, okres Cheb
souřadnice: 50°1'39.00"N, 12°30'41.43"E, ± 1200m
fytochorion: 26. Český les
datum: 1904-08-10
náleze: Josef Jahn
herbář: MP;PRC
projekt: Excerpt Atlas
ID: 13249884

5942c

původní jméno: *Callitriche platycarpa*
lokality: Kladská, bahnitá strouha na Z břehu Kladského rybníka, asi 0.25 km VSV od loveckého zámečku Kladská, 820 m n. m.,
50°1'36.1"N, 12°40'17.9"E
nejbližší obec: Mariánské Lázně, okres Cheb
souřadnice: 50°1'36.10"N, 12°40'17.90"E
nadmořská výška: 820 m
fytochorion: 86. Slavkovský les
datum: 2011-06-23
náleze: Petr Koutecký
herbář: CBFS
projekt: Excerpt Atlas
ID: 13250021

původní jméno: *Callitriche stagnalis*
lokality: Glatzen [= Kladská]
nejbližší obec: Mariánské Lázně, okres Cheb
souřadnice: 50°1'35.24"N, 12°40'4.69"E, ± 1500m
fytochorion: 86. Slavkovský les
datum: 1887-07-23
náleze: František Krátký
herbář: PR
projekt: Excerpt Atlas
ID: 13250020

5942d

původní jméno: *Callitriche platycarpa*
lokality: Mnichov (okr. Cheb), Mnichovský potok cca 1,0 km Z–SZ od kostela v obci, v bahnitěm substrátu u břehu, 690 m n. m.,
50°2'17,6"N, 12°46'19,9"E
nejbližší obec: Mnichov u Mariánských Lázní, okres Cheb
souřadnice: 50°2'17.60"N, 12°46'19.90"E
nadmořská výška: 690 m
fytochorion: 28d. Toužimská vrchovina
datum: 2014-06-19
náleze: Jan Prančl
herbář: PRC
projekt: Excerpt Atlas
ID: 13249902

6542a

původní jméno: *Callitriche platycarpa*
lokality: Nemanice, potůček v lese u kraje nivy Nemanického potoka JV býv. obce Lískovec, cca 1,2 km SV–VSV kóty 636 (Mlýnský
vrch), 533 m n. m., 49°27.418'N, 12°41.937'E
nejbližší obec: Mýtnice, okres Domažlice
souřadnice: 49°27'25.08"N, 12°41'56.22"E
nadmořská výška: 533 m
fytochorion: 26. Český les
datum: 2010-07-06
náleze: Jan Prančl; Petr Koutecký
herbář: PRC
projekt: Excerpt Atlas
ID: 13249885

původní jméno: *Callitriche platycarpa*
lokalita: Nemanice, Nemanický potok SZ býv. obce Mýtнице, cca 2,4 km SZ kostela v Nemanicích, cca 1,1 km ZJZ kóty 636 (Mlýnský vrch), 519 m n. m., 49°27.011'N, 12°41.988'E
nejbližší obec: Lučina u Nemanic, okres Domažlice
souřadnice: 49°27'0.66"N, 12°41'59.28"E
nadmořská výška: 519 m
fytochorion: 26. Český les
datum: 2010-07-06
nálezcce: Jan Prančl; Petr Koutecký
herbář: PRC
projekt: Excerpt Atlas
ID: 13249886

6542c

původní jméno: *Callitriche platycarpa*
lokalita: Nemanice, Novosedly, Nemanický potok cca 450 m JZ od osady, cca 510 m n. m., 49°26'21,4"N, 12°42'27,4"E
nejbližší obec: Nemanice, okres Domažlice
souřadnice: 49°26'21.40"N, 12°42'27.40"E
nadmořská výška: 510 m
fytochorion: 26. Český les
datum: 2013-08-11
nálezcce: Magdalena Hrdinová
herbář: PRC
projekt: Excerpt Atlas
ID: 13249892

původní jméno: *Callitriche platycarpa*
lokalita: Nemanice, Nemanický, slepé rameno Nemanického potoka cca 300 m JZ od osady, cca 505 m n. m., 49°25'48,6"N, 12°42'40,6"E
nejbližší obec: Lísková u Nemanic, okres Domažlice
souřadnice: 49°25'48.60"N, 12°42'40.60"E
nadmořská výška: 505 m
fytochorion: 26. Český les
datum: 2013-08-10
nálezcce: Magdalena Hrdinová
herbář: PRC
projekt: Excerpt Atlas
ID: 13249895

původní jméno: *Callitriche platycarpa*
lokalita: Nemanice: Nemanický potok nad mostkem pod bývalou osadou Mýtнице, 1,9 km SZ od kostela v obci
nejbližší obec: Mýtнице, okres Domažlice
souřadnice: 49°26'47.13"N, 12°42'8.94"E
fytochorion: 26. Český les
datum: 2011-08-03
nálezcce: Vít Grulich; Alena Vydrová
herbář: BRNU
projekt: Excerpt Atlas
ID: 13249889

původní jméno: *Callitriche cf. platycarpa*
lokalita: Nemanice: Nemanický potok pod bývalou osadou Novosedly 1,1 km SZ od kostela v obci
nejbližší obec: Nemanice, okres Domažlice
souřadnice: 49°26'21.79"N, 12°42'27.42"E
fytochorion: 26. Český les
datum: 2011-08-03
nálezcce: Vít Grulich; Alena Vydrová
herbář: BRNU
projekt: Excerpt Atlas
ID: 13249891

původní jméno: *Callitriche platycarpa*
lokalita: Nemanice: tůň (bývalé koryto Nemanického potoka) v lukách 0,7 km JZ od kostela v obci
nejbližší obec: Lísková u Nemanic, okres Domažlice
souřadnice: 49°25'50.01"N, 12°42'40.34"E, ± 75m
fytochorion: 26. Český les
datum: 2011-08-03
náleze: Vít Grulich; Alena Vydrová
herbář: BRNU
projekt: Excerpt Atlas
ID: 13249894

původní jméno: *Callitriche platycarpa*
lokalita: Nemanice, Nemanický potok 30 m nad silničním mostkem 1,45 km SZ od S okraje obce, 0,3 km JZ od místa zaniklé obce
Mýtnice, 510 m n. m., 49°26'46.7"N, 12°42'10.1"E
nejbližší obec: Mýtnice, okres Domažlice
souřadnice: 49°26'46.70"N, 12°42'10.10"E
nadmořská výška: 510 m
fytochorion: 26. Český les
datum: 2010-07-07
náleze: Zdeněk Kaplan
herbář: PRC
projekt: Excerpt Atlas
ID: 13249887

původní jméno: *Callitriche*
lokalita: Nemanice, Nemanický potok, 49°26'46"N, 12°42'10"E
nejbližší obec: Mýtnice, okres Domažlice
souřadnice: 49°26'46.00"N, 12°42'10.00"E
fytochorion: 26. Český les
datum: 2010-07-07
náleze: Zdeněk Kaplan; Jan Rydlo; Jaroslav Rydlo
herbář: ROZ
projekt: Excerpt Atlas
ID: 13249888

původní jméno: *Callitriche*
lokalita: Nemanice, Nemanický potok, 49°26'22"N, 12°42'28"E
nejbližší obec: Nemanice, okres Domažlice
souřadnice: 49°26'22.00"N, 12°42'28.00"E
fytochorion: 26. Český les
datum: 2010-07-07
náleze: Zdeněk Kaplan; Jan Rydlo; Jaroslav Rydlo
herbář: ROZ
projekt: Excerpt Atlas
ID: 13249890

původní jméno: *Callitriche*
lokalita: Nemanice, Nemanický potok, 49°25'48"N, 12°42'37"E
nejbližší obec: Lísková u Nemanic, okres Domažlice
souřadnice: 49°25'48.00"N, 12°42'37.00"E
fytochorion: 26. Český les
datum: 2010-07-07
náleze: Zdeněk Kaplan; Jan Rydlo; Jaroslav Rydlo
herbář: ROZ
projekt: Excerpt Atlas
poznámka: *C. hamulata admixt.*
ID: 13249893

původní jméno: *Callitriche*
lokalita: Lísková, rybník u státní hranice 1,4 km JV od vsi, 49°24'41"N, 12°43'56"E
nejbližší obec: Lísková u Nemanic, okres Domažlice
souřadnice: 49°24'41.00"N, 12°43'56.00"E
fytochorion: 26. Český les
datum: 2010-10-19
náleze: Jaroslav Rydlo; Alena Vydrová
herbář: ROZ
projekt: Excerpt Atlas
ID: 13249896

6542d

původní jméno: *Callitriche*
lokalita: Černá Řeka, lesní rybníček 900 m SSV od osady, 49°25'8"N, 12°45'43"E
nejbližší obec: Jindřichova Hora, okres Domažlice
souřadnice: 49°25'8.00"N, 12°45'43.00"E
fytochorion: 26. Český les
datum: 2010-07-08
náleze: Vít Grulich; Jan Rydlo; Jaroslav Rydlo
herbář: ROZ
projekt: Excerpt Atlas
ID: 13249897

6543c

původní jméno: *Callitriche platycarpa*
lokalita: Babylon: mokřadní lada u jižního břehu rybníka Babylon, severovýchodní okraj obce
nejbližší obec: Babylon, okres Domažlice
nadmořská výška: 470 m
fytochorion: 27. Tachovská brázda
datum: 2010-07-09
náleze: M. Štech; L. Lippl
pramen: Chvojková E., Sladký J., Bureš J., Pivoňková L., Danihelka J., Sova P., Nesvadbová J. & Sofron J. [eds] 2012. Výsledky floristického kurzu v Domažlicích 4.–10. července 2010. – Zprávy České botanické společnosti 47, příloha 2012/1: 1–94. [pp. 1–76]
projekt: FK ČBS
poznámka: potvrzeno cytometricky, J. Prančl
ID: 9902175

6643a

původní jméno: *Callitriche platycarpa*
lokalita: Babylon, náhon Teplé Bystřice cca 75 m JJV od železniční zastávky, 483 m n. m., 49°23'54,4"N, 12°52'9,2"E
nejbližší obec: Babylon, okres Domažlice
souřadnice: 49°23'54.40"N, 12°52'9.20"E
nadmořská výška: 483 m
fytochorion: 26. Český les
datum: 2012-10-29
náleze: Jan Prančl
herbář: PRC
projekt: Excerpt Atlas
ID: 13249899

původní jméno: *Callitriche platycarpa*
lokalita: Babylon, litorál jižní části rybníka Babylon v obci a strouha do něj vtékající, 476 m n. m., 49°23'58,0"N, 12°51'56,1"E
nejbližší obec: Babylon, okres Domažlice
souřadnice: 49°23'58.00"N, 12°51'56.10"E
nadmořská výška: 476 m
fytochorion: 27. Tachovská brázda
datum: 2012-10-29
náleze: Jan Prančl
herbář: PRC
projekt: Excerpt Atlas
ID: 13249901

původní jméno: *Callitriche platycarpa*
lokalita: Babylon, náhon Teplé Bystřice nedaleko žel. zast. Babylon, 483 m n. m., 49°23.906'N, 12°52.154'E
nejbližší obec: Babylon, okres Domažlice
souřadnice: 49°23'54.36"N, 12°52'9.24"E
nadmořská výška: 483 m
fytochorion: 26. Český les
datum: 2010-07-09
náleze: Jan Prančl; Milan Štech
herbář: PRC
projekt: Excerpt Atlas
ID: 13249898

původní jméno: *Callitriche platycarpa*
lokalita: Babylon, litorál jižní části rybníka Babylon v obci, 476 m n. m., 49°23.973'N, 12°51.887'E
nejbližší obec: Babylon, okres Domažlice
souřadnice: 49°23'58.38"N, 12°51'53.22"E
nadmořská výška: 476 m
fytochorion: 27. Tachovská brázda
datum: 2010-07-09
náleze: Jan Prančl; Milan Štech
herbář: PRC
projekt: Excerpt Atlas
ID: 13249900

6643d

původní jméno: *Callitriche platycarpa*
lokalita: Všeruby (okr. Domažlice), vyschlá stružka ústící do Rybníčního potoka přímo pod silničním mostem cca 1,4 km SZ od kostela v obci, 434 m n. m., 49°20'57,6"N, 12°58'3,4"E
nejbližší obec: Myslív u Všerub, okres Domažlice
souřadnice: 49°20'57.60"N, 12°58'3.40"E
nadmořská výška: 434 m
fytochorion: 31b. Koubská kotlina
datum: 2015-09-12
náleze: Jan Prančl
pramen: not.
projekt: Excerpt Atlas
poznámka: malá sterilní rostlina, determinace ověřena pomocí průtokové cytometrie
ID: 13249903