

## Distribution of *Callitriche hermaphrodita* in the Czech Republic

Author of the map: Jan Prančl

Map produced on: 26-10-2018

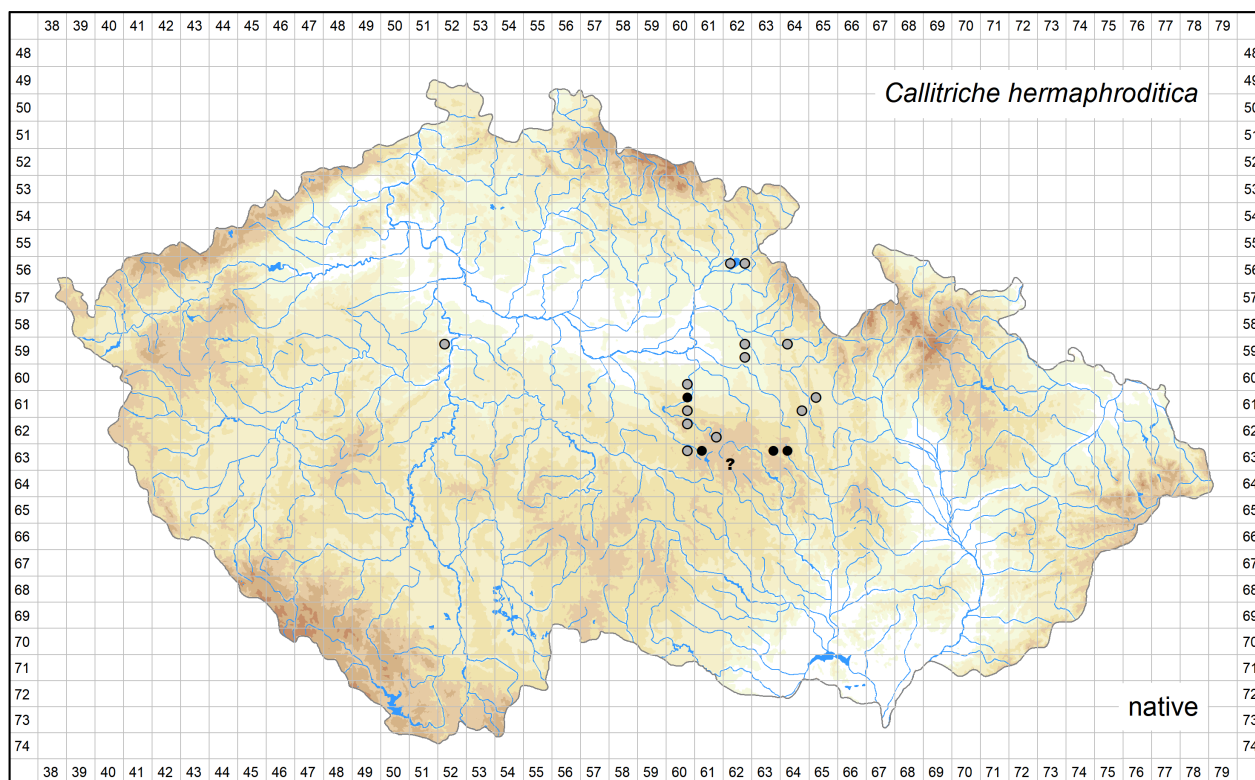

Database records used for producing the distribution map of *Callitriche hermaphrodita* published in Preslia.

Coordinate system: WGS84.

The mapping symbols used in the distribution map to indicate the different attributes of the occurrence in a particular grid cell.

Attribute distinguished	Symbol	Attribute state
None	●	all records
Time	●	recent occurrence (at least one record since 2000)
	●	old occurrence (all records before 2000, or demonstrably being extirpated from all localities after 2000, or all records undated)
Origin	●	native (at least one record)
	×	alien
Source data	●	a revised herbarium specimen (at least one record)
	▲	all other
All	?	only record(s) uncertain regarding identification and/or locality

Abbreviations of projects (data sources):

ČNFD: Czech National Phytosociological Database (managed by Department of Botany and Zoology, Faculty of Science, Masaryk University)

Excerpt Atlas: Taxonomic Experts' Records (managed by Institute of Botany, The Czech Academy of Sciences)

FLDOK: Database of the Distribution of Vascular Plants in the Czech Republic (managed by Institute of Botany, The Czech Academy of Sciences)

NDOP: Species Occurrence Database of NCA CR (managed by Nature Conservation Agency of the Czech Republic)

The records listed below are arranged according to the grid numbers and given in their original language, usually in Czech, German or Latin. The following header fields are used: původní jméno – original name (original identification, received as or published as); lokalita – locality; nejbližší obec – nearest city, town or village; souřadnice – geographic coordinates; nadmořská výška – altitude; fytochorion – phytogeographical district; datum – date; nálezcce – author of the field record or collector; pramen – source; herbář – herbarium collection; projekt – project; poznámka – comments imported into the Pladias database or added later; původnost – geographic origin (původní - native; nepůvodní - alien); ID – record ID.

**5662a**

původní jméno: *Callitriche hermaphroditica*  
lokalita: Velká Jesenice, zátoka na JZ pobřeží, 850 m SZ hlavní hráze  
nejbližší obec: Velká Jesenice, okres Náchod  
souřadnice: 50°21'59.07"N, 16°3'13.34"E  
fytochorion: 15b. Hradecké Polabí  
datum: 1980-08  
nálezcce: František Krahulec  
pramen: not.  
projekt: Excerpt Atlas  
ID: 13189892

**5662b**

původní jméno: *Callitriche hermaphroditica*  
lokalita: Přehrada Rozkoš u České Skalice, zátoka na místě bývalé obce Domkov; mělká voda  
nejbližší obec: Provodov-Šonov, okres Náchod  
souřadnice: 50°22'49.25"N, 16°5'48.60"E, ± 200m  
fytochorion: 15b. Hradecké Polabí  
datum: 1979-08-08  
nálezcce: František Krahulec  
herbář: herb. F. Krahulec  
projekt: Excerpt Atlas  
ID: 10186818

původní jméno: *Callitriche hermaphroditica*  
lokalita: Přehrada Rozkoš u České Skalice, zátoka na místě bývalé obce Domkov; obnažené dno  
nejbližší obec: Provodov-Šonov, okres Náchod  
souřadnice: 50°22'49.25"N, 16°5'48.60"E, ± 200m  
fytochorion: 15b. Hradecké Polabí  
datum: 1979-10-13  
nálezcce: František Krahulec  
herbář: herb. F. Krahulec  
projekt: Excerpt Atlas  
poznámka: rostliny byly nalezeny na obnaženém dnu, protože byla nádrž krátce předtím vypuštěna (jedná se o obligátně submerzní taxon)  
ID: 10186819

původní jméno: *Callitriche hermaphroditica*  
lokalita: Přehrada Rozkoš u České Skalice: Severní pobřeží poloostrova mezi Doubravicí a býv. obcí Domkov  
nejbližší obec: Provodov-Šonov, okres Náchod  
souřadnice: 50°22'47.84"N, 16°5'33.98"E, ± 200m  
fytochorion: 15b. Hradecké Polabí  
datum: 1979-08-13  
nálezcce: František Krahulec  
herbář: herb. F. Krahulec  
projekt: Excerpt Atlas  
ID: 10186820

původní jméno: *Callitriche hermaphroditica*

lokality: Tab.1.sním.c. List of species immigrating to the lower parts of the Rozkoš reservoir, year of arrival

nejbližší obec: Česká Skalice, okres Náchod

souřadnice: 50°22'49.00"N, 16°5'11.00"E

fytochorion: 15b. Hradecké Polabí

pramen: Krahulec F. & Lepš J. (1993): The migration of vascular plants to a new water reservoir: geographic relationships. - Preslia 65: 147-162.

projekt: FLDOK

poznámka: 1979 (Černohous 1980,1987, Kusák 1989)

ID: 8062270

původní jméno: *Callitriche hermaphroditica*

lokality: Tab.1.sním.d. List of species immigrating to the lower parts of the Rozkoš reservoir, with surviving period

nejbližší obec: Česká Skalice, okres Náchod

souřadnice: 50°22'54.00"N, 16°5'26.00"E

fytochorion: 15b. Hradecké Polabí

pramen: Krahulec F. & Lepš J. (1993): The migration of vascular plants to a new water reservoir: geographic relationships. - Preslia 65: 147-162.

projekt: FLDOK

poznámka: 1979-1989,(Černohous1980,1987,Kusák 1989)

ID: 8062287

původní jméno: *Callitriche hermaphroditica*

lokality: Česká Skalice: v dolní nádrži přehrady Rozkoš v r. 1981, v létech 1987 a 88 již nenalezen

nejbližší obec: Česká Skalice, okres Náchod

fytochorion: 15b. Hradecké Polabí

datum: 1981

pramen: Krahulec F. (1989): Poznámky k flóře přehrady Rozkoš u České Skalice. - Zpr. Čs. Bot. Společ. 24: 129-136.

projekt: FLDOK

původnost: původní

ID: 9046807

#### 5952a

původní jméno: *Callitriche autumnalis*

lokality: An der Kaiserwiese bei Prag [= Praha-Smíchov, ostrov Císařská louka]

nejbližší obec: Praha-Smíchov, okres Praha (Hlavní město Praha)

souřadnice: 50°3'31.13"N, 14°24'50.48"E, ± 750m

fytochorion: 10b. Pražská kotlina

nálezce: Gbr.

herbář: PR

projekt: Excerpt Atlas

poznámka: autor sběru neznámý, 19. stol. (v herbáři PR nalezena položka stejného sběratele ze Střeleckého ostrova v Praze (*Limosella aquatica*) z října 1844)

ID: 10186817

původní jméno: *Callitriche hermaphroditica*

lokality: Herb.pol.PR. Praha: Císařská louka (položka určena bez data, podepsaná zkratkou "GRB").

nejbližší obec: Praha, okres Praha (Hlavní město Praha)

souřadnice: 50°3'26.00"N, 14°24'51.00"E

fytochorion: 10b. Pražská kotlina

pramen: Černohous F. (1980): *Callitriche hermaphroditica* v Československu. - Preslia 52: 203-208.

projekt: FLDOK

ID: 8040593

původní jméno: *Callitriche hermaphroditica*

lokality: Praha - Smíchov, Císařská louka

nejbližší obec: Smíchov, okres Praha (Hlavní město Praha)

souřadnice: 50°3'28.85"N, 14°24'45.92"E, ± 100m

fytochorion: 10b. Pražská kotlina

datum: 1800

pramen: Černohous F. *Callitriche hermaphroditica* v Československu. Preslia, Praha, 52. 1980.

projekt: NDOP

poznámka: Datum nálezů: 01.01.1800 - 31.12.1900

ID: 7136088

**5962b**

původní jméno: indet.  
lokality: Horní Jelení: v rybníku Pecák  
nejbližší obec: Horní Jelení, okres Pardubice  
souřadnice: 50°3'1.54"N, 16°8'11.60"E, ± 300m  
fytochorion: 61c. Chvojenská plošina  
datum: 1973-08-13  
náleze: František Černohous  
herbář: MP  
projekt: Excerpt Atlas  
ID: 10186821

**5962d**

původní jméno: *Callitriche hermaphroditica*  
lokality: Horní Jelení: rybn. Pětinoha  
nejbližší obec: Horní Jelení, okres Pardubice  
souřadnice: 50°2'7.99"N, 16°6'15.74"E  
fytochorion: 61c. Chvojenská plošina  
datum: 1973-10-08  
náleze: František Černohous  
herbář: PRA  
projekt: Excerpt Atlas  
ID: 10186823

původní jméno: *Callitriche hermaphroditica*  
lokality: Horní Jelení, lesní rybník Pětinoha (Pletinoha) ca 2 km JV obce  
nejbližší obec: Horní Jelení, okres Pardubice  
souřadnice: 50°2'7.99"N, 16°6'15.74"E  
nadmořská výška: 290 m  
fytochorion: 61c. Chvojenská plošina  
datum: 1973-10-08  
náleze: František Černohous  
herbář: PRC  
projekt: Excerpt Atlas  
ID: 10186824

původní jméno: *Callitriche hermaphroditica*  
lokality: Horní Jelení, rybník Hanzlíkovec  
nejbližší obec: Horní Jelení, okres Pardubice  
souřadnice: 50°2'18.22"N, 16°6'39.17"E  
fytochorion: 61c. Chvojenská plošina  
náleze: s. coll.  
pramen: Procházka F., Černohous F. & Kusák P. (1999): *Callitriche hermaphroditica* L. – In: Čeřovský J., Feráková V., Holub J., Maglocký Š. & Procházka F. [eds], Červená kniha ohrožených a vzácných druhů rostlin a živočichů ČR a SR, Vol 5. Vyšší rostliny, p. 67, Příroda, Bratislava.  
projekt: Excerpt Atlas  
ID: 10186822

původní jméno: *Callitriche hermaphroditica*  
lokality: Horní Jelení: rybník Pětinoha (Pletinoha) JZ od obce v lese. Dokonale vyvinuté rostliny v hluboké vodě  
nejbližší obec: Horní Jelení, okres Pardubice  
souřadnice: 50°2'7.99"N, 16°6'15.74"E  
fytochorion: 61c. Chvojenská plošina  
datum: 1981-09-10  
náleze: František Černohous  
herbář: MP  
projekt: Excerpt Atlas  
ID: 13656516

původní jméno: *Callitriche hermaphroditica*  
lokality: Horní Jelení: rybník Pětinocha JZ od města v lese  
nejbližší obec: Horní Jelení, okres Pardubice  
souřadnice: 50°2'7.99"N, 16°6'15.74"E  
fytochorion: 61c. Chvojenská plošina  
datum: 1980-07-23  
náleze: František Černohous  
herbář: MP  
projekt: Excerpt Atlas  
ID: 13656517

původní jméno: *Callitriche hermaphroditica*  
lokality: Horní Jelení: rybník Pětinocha, lesní  
nejbližší obec: Horní Jelení, okres Pardubice  
souřadnice: 50°2'7.99"N, 16°6'15.74"E  
fytochorion: 61c. Chvojenská plošina  
datum: 1978-10-10  
náleze: František Černohous  
herbář: MP  
projekt: Excerpt Atlas  
ID: 13656515

původní jméno: *Callitriche hermaphroditica*  
lokality: Horní Jelení: rybník Pětinocha, lesní  
nejbližší obec: Horní Jelení, okres Pardubice  
souřadnice: 50°2'7.99"N, 16°6'15.74"E  
fytochorion: 61c. Chvojenská plošina  
datum: 1978-10-08  
náleze: František Černohous  
herbář: MP  
projekt: Excerpt Atlas  
ID: 13656518

původní jméno: *Callitriche hermaphroditica*  
lokality: Sním.2. Horní Jelení: malý lesní rybník Pětinocha (Pletinocha) o rozloze 0,02km čtv., ležící 2km JV od Horního Jelení, okolí rybníka cca 20m.  
nejbližší obec: Horní Jelení, okres Pardubice  
souřadnice: 50°2'8.00"N, 16°6'7.00"E  
nadmořská výška: 290 m  
fytochorion: 61c. Chvojenská plošina  
datum: 1978-10-10  
pramen: Černohous F. (1980): *Callitriche hermaphroditica* v Československu. - *Preslia* 52: 203-208.  
projekt: FLDOK  
ID: 8040586

původní jméno: *Callitriche hermaphroditica*  
lokality: Sním.1. Horní Jelení: malý lesní rybník Pětinocha (Pletinocha) o rozloze 0,02km čtv., ležící 2km JV od Horního Jelení  
nejbližší obec: Horní Jelení, okres Pardubice  
souřadnice: 50°2'8.00"N, 16°6'10.00"E  
nadmořská výška: 290 m  
fytochorion: 61c. Chvojenská plošina  
datum: 1978-10-10  
pramen: Černohous F. (1980): *Callitriche hermaphroditica* v Československu. - *Preslia* 52: 203-208.  
projekt: FLDOK  
ID: 8040573

původní jméno: *Callitriche hermaphroditica*  
lokality: Forest pond Pětinocha near Horní Jelení village  
souřadnice: 50°2'8.00"N, 16°6'14.00"E  
nadmořská výška: 290 m  
fytochorion: 61c. Chvojenská plošina  
datum: 1979-09-05  
náleze: F. Černohous  
pramen: Černohous F. et Husák Š. (1986): Macrophyte vegetation of Eastern and Northeastern Bohemia. - *Folia Geobot. Phytotax.*, Praha, 21: 113-161.  
projekt: ČNFD  
ID: 2155923

původní jméno: *Callitriche hermaphroditica*  
lokalita: Forest pond Pětinocha near Horní Jelení village  
souřadnice: 50°2'8.00"N, 16°6'14.00"E  
nadmořská výška: 290 m  
fytochorion: 61c. Chvojenská plošina  
datum: 1979-09-05  
náleze: F. Černohous  
pramen: Černohous F. et Husák Š. (1986): Macrophyte vegetation of Eastern and Northeastern Bohemia. - Folia Geobot. Phytotax., Praha, 21: 113-161.  
projekt: ČNFD  
ID: 2155917

původní jméno: *Callitriche hermaphroditica*  
lokalita: Forest pond Pětinocha near Horní Jelení village  
souřadnice: 50°2'8.00"N, 16°6'14.00"E  
nadmořská výška: 290 m  
fytochorion: 61c. Chvojenská plošina  
datum: 1978-10-10  
náleze: F. Černohous  
pramen: Černohous F. et Husák Š. (1986): Macrophyte vegetation of Eastern and Northeastern Bohemia. - Folia Geobot. Phytotax., Praha, 21: 113-161.  
projekt: ČNFD  
ID: 2155902

původní jméno: *Callitriche hermaphroditica*  
lokalita: Forest pond Pětinocha near Horní Jelení village  
souřadnice: 50°2'8.00"N, 16°6'14.00"E  
nadmořská výška: 290 m  
fytochorion: 61c. Chvojenská plošina  
datum: 1978-10-10  
náleze: F. Černohous  
pramen: Černohous F. et Husák Š. (1986): Macrophyte vegetation of Eastern and Northeastern Bohemia. - Folia Geobot. Phytotax., Praha, 21: 113-161.  
projekt: ČNFD  
ID: 2155910

původní jméno: *Callitriche hermaphroditica*  
lokalita: 5962-4  
nejbližší obec: Újezd u Chocně, okres Pardubice  
souřadnice: 50°2'7.32"N, 16°6'15.91"E  
fytochorion: 61c. Chvojenská plošina  
datum: 1980  
náleze: Černohous  
pramen: Kolektiv autorů. Rozpisy floristické literatury v letech 1945-1990. 1990.  
projekt: NDOP  
ID: 7098245

původní jméno: *Callitriche hermaphroditica*  
lokalita: PP Pětinocha  
nejbližší obec: Horní Jelení, okres Pardubice  
souřadnice: 50°2'5.83"N, 16°6'16.31"E, ± 280m  
fytochorion: 61c. Chvojenská plošina  
datum: 1978  
náleze: Černohous  
pramen: Černohous F. Výpis z kartotéky jihočeské pobočky ČBS.. 1980.  
projekt: NDOP  
ID: 7160879

#### 5964a

původní jméno: *Callitriche hermaphroditica*  
lokalita: Helvíkovický rybn.  
nejbližší obec: Helvíkovice, okres Ústí nad Orlicí  
souřadnice: 50°5'41.86"N, 16°24'43.29"E, ± 210m  
fytochorion: 63a. Žambersko  
datum: 1990-07-18  
náleze: František Černošous  
herbář: MP  
projekt: Excerpt Atlas  
poznámka: Na provizorní schedě datováno 18.7.1970, ale nejspíš jde o chybu, stejně vypadající provizorní schedá z položky C.  
palustris ze stejné lokality má datum 18.7.1990  
ID: 13656511

#### 6060d

původní jméno: *Callitriche hermaphroditica*  
lokalita: 5 km J města Chrudim, v lese rybník „Hluboký“, severní břeh zadní části, zastíněný olšemi lepkavými, v kalné vodě při dně hojně, druhově bohatá vodní vegetace, hloubka kolem půl metru i méně nyní, kdy je hladina pokleslá o 20–30 cm, dno tmavé a bahnitě  
nejbližší obec: Slatiňany, okres Chrudim  
souřadnice: 49°53'59.53"N, 15°47'19.48"E  
nadmořská výška: 350 m  
fytochorion: 69a. Železnohorské podhůří  
datum: 1990-08-19  
náleze: Pavel Kusák  
herbář: OLM  
projekt: Excerpt Atlas  
ID: 10186836

původní jméno: *Callitriche hermaphroditica*  
lokalita: 2. Železné hory, skupina lesních rybníků v jelení oboře 7 km J od Chrudimi /při Z a S břehu Nového rybníka/  
nejbližší obec: Chrudim, okres Chrudim  
nadmořská výška: 385 m  
fytochorion: 69a. Železnohorské podhůří  
datum: 1987-09-09  
pramen: Kusák P. (1989): Další nálezy *Callitriche hermaphroditica* ve východních Čechách. - Zpr. Čs. Bot. Společ. 24: 98-100.  
projekt: FLDOK  
ID: 9046460

#### 6160b

původní jméno: *Callitriche stagnalis*  
lokalita: Chrudimsko, Libáň – [Drahotický] rybník na okraji obce  
nejbližší obec: Nasavrky, okres Chrudim  
souřadnice: 49°51'36.56"N, 15°49'26.98"E  
nadmořská výška: 390 m  
fytochorion: 69b. Sečská vrchovina  
datum: 2005-07-21  
náleze: Jiří Malíček  
herbář: herb. J. Malíček  
projekt: Excerpt Atlas  
poznámka: det. Z. Kaplan; lokalizaci potvrdil sběratel; na hranicích s fytochorionem 69a  
ID: 10186840

původní jméno: *Callitriche hermaphroditica*  
lokalita: Kanál u západního břehu „Nového rybníka“ [= Trpišovský nový rybník] v kalné vodě, mírně stinné místo. Při západním břehu Nového rybníka je běžný, tvoří tmavě zbarvené porosty  
nejbližší obec: Licibořice, okres Chrudim  
souřadnice: 49°52'53.15"N, 15°46'49.94"E  
nadmořská výška: 385 m  
fytochorion: 69b. Sečská vrchovina  
datum: 1987-09-09  
náleze: Pavel Kusák  
herbář: OLM  
projekt: Excerpt Atlas  
ID: 10186839

původní jméno: *Callitriche hermaphroditica*  
lokalita: Šiškovice, rybník Brožek ve Slavické oboře  
nejbližší obec: Licibořice, okres Chrudim  
souřadnice: 49°52'45.23"N, 15°46'55.04"E, ± 150m  
fytochorion: 69b. Sečská vrchovina  
náleze: s. coll.  
pramen: Jirásek J. (1995): Nejcennější plochy Železných hor. – Společnost přátel Železných hor, Nasavrky.  
projekt: Excerpt Atlas  
ID: 10186841

původní jméno: indet.  
lokalita: Rybn. ve Slavické oboře  
nejbližší obec: Licibořice, okres Chrudim  
souřadnice: 49°52'48.20"N, 15°47'9.24"E, ± 450m  
fytochorion: 69a. Železnohorské podhůří  
datum: 1989  
náleze: František Černohous  
herbář: MP  
projekt: Excerpt Atlas  
ID: 13656550

původní jméno: *Callitriche hermaphroditica*  
lokalita: /76/ Železné hory 69/6160b: Libáň (distr.Chrudim): rybník na okraji obce, velmi hojně.  
nejbližší obec: Libáň, okres Chrudim  
souřadnice: 49°51'37.00"N, 15°49'22.00"E  
nadmořská výška: 390 m  
fytochorion: 69a. Železnohorské podhůří  
datum: 2005-07-22  
náleze: J. Malíček  
pramen: Hadinec J. & Lustyk P. [eds] (2006): Additamenta ad floram Reipublicae Bohemicae. V.. - Zpr. Čes. Bot. Společ. 41: 173-257.  
projekt: FLDOK  
ID: 8327660

původní jméno: *Callitriche hermaphroditica*  
lokalita: K.17. Rybníky Starý a Brožek ve Slavické oboře spolu s loukami mezi nimi (Neuhäuslovi R.a Z.1974, Černohous 1976, Hadač 1981, Černohous et Husák 1986, Ducháčková 1986) /u obce Svlavice/  
nejbližší obec: Licibořice, okres Třebíč  
fytochorion: 69b. Sečská vrchovina  
pramen: Hadač E., Jirásek J. & Bureš P. (1994): Květena Železných hor. - Luděk Šorm, Pardubice, Nasavrky.  
projekt: FLDOK  
ID: 9078204

původní jméno: *Callitriche hermaphroditica*  
lokalita: Libáň, rybník Drahotický u obce  
souřadnice: 49°51'37.27"N, 15°49'25.78"E  
fytochorion: 69b. Sečská vrchovina  
datum: 1989-08  
náleze: František Černohous  
pramen: Černohous František (1989): terénní průzkum rybníků východních Čech  
projekt: NDOP  
ID: 13117746

#### 6160d

původní jméno: *Callitriche hermaphroditica*  
lokalita: Rohozná, Velký Rohozenský rybník, při SV pobřeží  
nejbližší obec: Trhová Kamenice, okres Chrudim  
souřadnice: 49°48'31.91"N, 15°48'26.83"E, ± 200m  
fytochorion: 69b. Sečská vrchovina  
datum: 1980  
náleze: František Procházka  
pramen: Černohous F. (1982): Nová lokalita *Callitriche hermaphroditica* ve východních Čechách. – Východočes. Bot. Zprav. 1: 2.  
projekt: Excerpt Atlas  
ID: 10186842



původní jméno: *Callitriche hermaphrodita*  
lokalita: Trhová Kamenice: Velký rybník [= Velká Kamenice]  
nejbližší obec: Trhová Kamenice, okres Chrudim  
souřadnice: 49°48'25.90"N, 15°48'15.30"E, ± 360m  
fytochorion: 69b. Sečská vrchovina  
datum: 1980-08-16  
náleze: František Procházka  
herbář: MP  
projekt: Excerpt Atlas  
poznámka: det. F. Černohous  
ID: 13656514

původní jméno: *Callitriche hermaphrodita*  
lokalita: Trhová Kamenice: Velký rybník [= Rohozenský velký rybník], v mělké vodě při břehu  
nejbližší obec: Trhová Kamenice, okres Chrudim  
souřadnice: 49°48'25.90"N, 15°48'15.30"E, ± 360m  
fytochorion: 69b. Sečská vrchovina  
datum: 1976-07-13  
náleze: František Černohous  
herbář: MP  
projekt: Excerpt Atlas  
ID: 13656513

původní jméno: *Callitriche hermaphrodita*  
lokalita: /4/ Sečská vrchovina: Velký rybník u Rohozné  
nejbližší obec: Rohozná, okres Chrudim  
souřadnice: 49°48'29.00"N, 15°48'22.00"E  
fytochorion: 69b. Sečská vrchovina  
datum: 1986  
náleze: Štěpán Husák; František Černohous  
pramen: Jirásek J. (1998): Rostlinná společenstva vod a mokřadů Železných hor. - Železné hory 7: 4-27.  
projekt: FLDOK  
ID: 9409775

#### 6164d

původní jméno: *Callitriche hermaphrodita*  
lokalita: Černý rybník JZ u obce Opatov; vyplňuje celý rybník a tvoří rozsáhlý hustý porost vzpřímených, k hladině rostoucích, všesměrně olistěných lodyh, zářivě sytě zelený; dno jemně bahnitě, voda čistá  
nejbližší obec: Opatov, okres Svitavy  
souřadnice: 49°48'56.46"N, 16°28'36.48"E  
nadmořská výška: 450 m  
fytochorion: 63g. Opatovské rozvodí  
datum: 1987-08-30  
náleze: Pavel Kusák  
herbář: BRNL  
projekt: Excerpt Atlas  
ID: 10186832

původní jméno: *Callitriche hermaphrodita*  
lokalita: Černý rybník JZ u obce Opatov; vyplňuje celý rybník a tvoří rozsáhlý hustý porost vzpřímených, k hladině rostoucích, všesměrně olistěných lodyh, zářivě sytě zelený; dno jemně bahnitě, voda čistá  
nejbližší obec: Opatov, okres Svitavy  
souřadnice: 49°48'56.46"N, 16°28'36.48"E  
nadmořská výška: 450 m  
fytochorion: 63g. Opatovské rozvodí  
datum: 1987-08-30  
náleze: Pavel Kusák  
herbář: OLM  
projekt: Excerpt Atlas  
ID: 10186833

původní jméno: *Callitriche hermaphroditica*

lokality: Opatov, Nový rybník

nejbližší obec: Opatov, okres Svitavy

souřadnice: 49°50'17.01"N, 16°29'19.60"E

fytochorion: 63g. Opatovské rozvodí

nálezce: s. coll.

pramen: Procházka F., Černošous F. & Kusák P. (1999): *Callitriche hermaphroditica* L. – In: Čeřovský J., Feráková V., Holub J., Maglocký Š. & Procházka F. [eds], Červená kniha ohrožených a vzácných druhů rostlin a živočichů ČR a SR, Vol 5. Vyšší rostliny, p. 67, Příroda, Bratislava.

projekt: Excerpt Atlas

ID: 10186831

původní jméno: *Callitriche hamulata*

lokality: Zwittau, aus dem Stöckelteiche [= rybník Pařez] bei Waldek [= Valdek]

nejbližší obec: Opatovec, okres Svitavy

souřadnice: 49°48'13.23"N, 16°27'53.14"E

fytochorion: 63g. Opatovské rozvodí

nálezce: Leonard Niessner

herbář: PR

projekt: Excerpt Atlas

poznámka: det. F. Černošous; sbíráno mezi roky 1870–1900, scripsit C. Hanáček

ID: 10186834

původní jméno: *Callitriche palustris*

lokality: Semanín, lesy k Opatovu, zbytek rybníka Breberák [nenalezen, nelze ani vyloučit, že jde o zkomolený název rybníka Rebelant]

nejbližší obec: Opatov v Čechách, okres Svitavy

souřadnice: 49°50'25.03"N, 16°27'52.46"E, ± 2000m

fytochorion: 63g. Opatovské rozvodí

datum: 1992-08-03

nálezce: Jiří Matějček

herbář: MP

projekt: Excerpt Atlas

ID: 13656592

původní jméno: *Callitriche hermaphroditica*

lokality: Třebovice, u hráze rybníka Nový JZ od ryb. Hvězda

nejbližší obec: Opatov v Čechách, okres Svitavy

souřadnice: 49°50'27.19"N, 16°29'29.86"E, ± 200m

fytochorion: 63g. Opatovské rozvodí

datum: 1989-09-12

nálezce: Vladimír Faltys

herbář: MP

projekt: Excerpt Atlas

poznámka: det. F. Černošous

ID: 13656512

původní jméno: *Callitriche hermaphroditica*

lokality: Opatovec, rybník Pařez

nejbližší obec: Opatovec, okres Svitavy

souřadnice: 49°48'8.19"N, 16°27'52.00"E, ± 100m

fytochorion: 63g. Opatovské rozvodí

datum: 1870

nálezce: L. Niessner

pramen: Černošous F. *Callitriche hermaphroditica* v Československu. Preslia, Praha, 52. 1980.

projekt: NDOP

poznámka: Datum nálezů: 01.01.1870 - 31.12.1890

ID: 7128276

**6165a**

původní jméno: indet.  
lokality: Litorál rybníka Hvězda u [České] Třebové  
nejbližší obec: Třebovice, okres Svitavy  
souřadnice: 49°50'59.78"N, 16°29'55.69"E, ± 1000m  
fytochorion: 63g. Opatovské rozvodí  
datum: 1973-07-28  
náleze: Pavel Kovář  
herbář: MP  
projekt: Excerpt Atlas  
ID: 10186830

**6260b**

původní jméno: *Callitriche hermaphroditica*  
lokality: Trhová Kamenice, Mlýnský rybník [= rybník Loch]  
nejbližší obec: Trhová Kamenice, okres Chrudim  
souřadnice: 49°46'57.92"N, 15°49'5.33"E  
fytochorion: 69b. Sečská vrchovina  
náleze: s. coll.  
pramen: Procházka F., Černohous F. & Kusák P. (1999): *Callitriche hermaphroditica* L. – In: Čeřovský J., Feráková V., Holub J., Maglocký Š. & Procházka F. [eds], Červená kniha ohrožených a vzácných druhů rostlin a živočichů ČR a SR, Vol 5. Vyšší rostliny, p. 67, Příroda, Bratislava.  
projekt: Excerpt Atlas  
poznámka: Výčet lokalit *C. hermaphroditica* v Červené knize obsahuje celou řadu chyb, u většiny údajů nelze jejich původ a autora; z tohoto důvodu je nutné považovat výskyt druhu na této lokalitě jako neprokázaný. Výskyt zde ovšem není vůbec nepravděpodobný, druh se v okolí vyskytoval, a rybník byl pro druh pravděpodobně i ekologicky vhodný.  
ID: 10186843

původní jméno: *Callitriche hermaphroditica*  
lokality: Rybn. v Trhové Kamenici [= Mlýnský rybník?]  
nejbližší obec: Trhová Kamenice, okres Chrudim  
souřadnice: 49°46'57.69"N, 15°49'5.50"E, ± 150m  
fytochorion: 69b. Sečská vrchovina  
datum: 1990-07-11  
náleze: František Černohous  
herbář: MP  
projekt: Excerpt Atlas  
ID: 13656510

**6261d**

původní jméno: *Callitriche hermaphroditica*  
lokality: Rybník Krejcar u Kameniček, JV od Hlinska (6 km)  
nejbližší obec: Kameničky, okres Chrudim  
souřadnice: 49°43'24.76"N, 15°58'21.67"E  
fytochorion: 91. Žďárské vrchy  
datum: 1998-09-05  
náleze: Lubomír Adamec  
herbář: PRA  
projekt: Excerpt Atlas  
ID: 10186844

původní jméno: *Callitriche hermaphroditica*  
lokality: Kameničky, rybník Krejcar  
nejbližší obec: Kameničky, okres Chrudim  
souřadnice: 49°43'24.76"N, 15°58'21.67"E  
fytochorion: 91. Žďárské vrchy  
datum: 1998-09-05  
náleze: Vlastimil Rybka  
herbář: herb. V. Rybka  
projekt: Excerpt Atlas  
ID: 10186845

### 6360b

původní jméno: *Callitriche hermaphroditica*  
lokalita: Ždírec nad Doubravou, v regulované Doubravě 1,3 km JJV od nádraží, společně s *Zannichelia palustris*, *Potamogeton crispus*,  
*P. berchtoldii*, *Elodea canadensis*  
nejbližší obec: Ždírec nad Doubravou, okres Havlíčkův Brod  
souřadnice: 49°41'20.97"N, 15°48'46.01"E  
fytochorion: 91. Žďárské vrchy  
datum: 1986-09-21  
náleze: Jaroslav Rydlo  
herbář: ROZ  
projekt: Excerpt Atlas  
poznámka: na hranicích s fytochorionem 66  
ID: 10186835

původní jméno: *Callitriche hermaphroditica*  
lokalita: Staré Ransko, Pobočenský rybník 1 km ZSZ od obce  
nejbližší obec: Krucemburk, okres Havlíčkův Brod  
souřadnice: 49°41'6.77"N, 15°48'58.55"E  
fytochorion: 91. Žďárské vrchy  
datum: 1986-09-21  
náleze: Jaroslav Rydlo  
herbář: ROZ  
projekt: Excerpt Atlas  
ID: 10186846

původní jméno: *Callitriche hermaphroditica*  
lokalita: Pobočenský rybník  
nejbližší obec: Staré Ransko, okres Havlíčkův Brod  
souřadnice: 49°41'6.08"N, 15°48'57.14"E, ± 200m  
fytochorion: 91. Žďárské vrchy  
datum: 1991  
náleze: J. Rydlo  
pramen: Prančl J. Písemné sdělení.. 2009.  
projekt: NDOP  
ID: 7130829

původní jméno: *Callitriche hermaphroditica*  
lokalita: Ždírec nad Doubravou  
nejbližší obec: Ždírec nad Doubravou, okres Havlíčkův Brod  
souřadnice: 49°41'21.05"N, 15°48'46.60"E  
fytochorion: 66. Hornosázavská pahorkatina  
datum: 1986-09-21  
náleze: J. Rydlo  
pramen: Prančl J. Písemné sdělení.. 2009.  
projekt: NDOP  
ID: 7129706

### 6361a

původní jméno: *Callitriche hermaphroditica*  
lokalita: Vojnův Městec, rybník Malé Dářko, jeho severozápadní cíp, 1,6 km JJV kostela v obci, mělký okraj rybníka, u sjezdu na  
kádiště  
nejbližší obec: Radostín, okres Žďár nad Sázavou  
souřadnice: 49°39'58.00"N, 15°52'48.00"E  
nadmořská výška: 630 m  
fytochorion: 91. Žďárské vrchy  
datum: 2008-07-03  
náleze: Kateřina Šumberová  
herbář: BRNU  
projekt: Excerpt Atlas  
ID: 10186855

původní jméno: *Callitriche hermaphroditica*  
lokalita: Krucemburk, ryb. Řeka, jeho SZ část, 1,5 km JJZ kostela v městečku, písčité pláž s mělkou vodou  
nejbližší obec: Krucemburk, okres Havlíčkův Brod  
souřadnice: 49°40'38.00"N, 15°50'33.00"E  
nadmořská výška: 550 m  
fytochorion: 91. Žďárské vrchy  
datum: 1998-09-07  
náleze: Kateřina Šumberová  
herbář: BRNU  
projekt: Excerpt Atlas  
ID: 10186848

původní jméno: *Callitriche hermaphroditica*  
lokalita: Vojnův Městec, rybník Malé Dářko, cca 1,7 km JJV od kostela na J okraji obce: litorál jižní zátoky rybníka Malé Dářko  
nejbližší obec: Radostín, okres Žďár nad Sázavou  
souřadnice: 49°39'43.50"N, 15°52'45.43"E  
nadmořská výška: 620 m  
fytochorion: 91. Žďárské vrchy  
datum: 1998-09-04  
náleze: Lubomír Adamec  
herbář: MJ  
projekt: Excerpt Atlas  
ID: 10186852

původní jméno: *Callitriche hermaphroditica*  
lokalita: Rybník Malé Dářko u Radostína  
nejbližší obec: Radostín, okres Žďár nad Sázavou  
souřadnice: 49°39'43.50"N, 15°52'45.43"E  
fytochorion: 91. Žďárské vrchy  
datum: 1998-09-04  
náleze: Lubomír Adamec  
herbář: PRA  
projekt: Excerpt Atlas  
ID: 10186853

původní jméno: *Callitriche hermaphroditica*  
lokalita: Radostín: rybník Malé Dářko, asi 1,3 km SSV od obce  
nejbližší obec: Radostín, okres Žďár nad Sázavou  
souřadnice: 49°39'43.50"N, 15°52'45.43"E  
nadmořská výška: 620 m  
fytochorion: 91. Žďárské vrchy  
datum: 1998-09-05  
náleze: Petr Koutecký  
herbář: CBFS  
projekt: Excerpt Atlas  
ID: 10186854

původní jméno: *Callitriche hermaphroditica*  
lokalita: Žďárské vrchy, rybník Řeka  
nejbližší obec: Krucemburk, okres Havlíčkův Brod  
souřadnice: 49°40'38.00"N, 15°50'33.00"E  
fytochorion: 91. Žďárské vrchy  
datum: 1991-07-19  
náleze: Jaroslav Rydlo  
herbář: ROZ  
projekt: Excerpt Atlas  
ID: 10186847

původní jméno: *Callitriche hermaphroditica*  
lokalita: Žďárské vrchy, rybník Malé Dářko  
nejbližší obec: Radostín, okres Žďár nad Sázavou  
souřadnice: 49°39'49.77"N, 15°52'56.72"E  
fytochorion: 91. Žďárské vrchy  
datum: 1991-07-11  
náleze: Jaroslav Rydlo  
herbář: ROZ  
projekt: Excerpt Atlas  
ID: 10186850

původní jméno: *Callitriche hermaphroditica*  
lokalita: Radostín, pobřežní porosty litorálu kolem J–JV břehu rybníka Malé Dářko na S okraji NPR „Radostínské rašeliniště“, 1250 m SSV obce  
nejbližší obec: Radostín, okres Žďár nad Sázavou  
souřadnice: 49°39'49.77"N, 15°52'56.72"E  
nadmořská výška: 616 m  
fytochorion: 91. Žďárské vrchy  
datum: 1991-09-05  
náleze: Ivan Růžička  
herbář: MJ  
projekt: Excerpt Atlas  
poznámka: det. V. Grulich  
ID: 10186851

původní jméno: indet.  
lokalita: U rybníka Doubravník u obce Hluboká  
nejbližší obec: Krucemburk, okres Havlíčkův Brod  
souřadnice: 49°39'1.00"N, 15°50'59.26"E, ± 250m  
fytochorion: 91. Žďárské vrchy  
datum: 1982-07-21  
náleze: Vladimír Faltys; J. Krátká  
herbář: MP  
projekt: Excerpt Atlas  
ID: 10186849

původní jméno: *Callitriche hermaphroditica*  
lokalita: Radostín, jihozápadní cíp rybníka Malé Dářko pod silnicí na Vojnův Městec, v mělké vodě podél jižního konce hráze  
nejbližší obec: Radostín, okres Žďár nad Sázavou  
souřadnice: 49°39'43.50"N, 15°52'43.70"E  
nadmořská výška: 620 m  
fytochorion: 91. Žďárské vrchy  
datum: 2016-09-08  
náleze: Kateřina Šumberová  
pramen: not.  
projekt: Excerpt Atlas  
poznámka: v porostu s dominantním *Batrachium trichophyllum*  
ID: 13187998

původní jméno: *Callitriche hermaphroditica*  
lokalita: Radostín, severozápadní část rybníka Malé Dářko pod silnicí na Vojnův Městec, u sjezdu z hráze na kářiště  
nejbližší obec: Radostín, okres Žďár nad Sázavou  
souřadnice: 49°39'55.11"N, 15°52'46.72"E  
nadmořská výška: 620 m  
fytochorion: 91. Žďárské vrchy  
datum: 2016-09-08  
náleze: Kateřina Šumberová  
pramen: not.  
projekt: Excerpt Atlas  
poznámka: vlnobitím vytrhané a ke hrázi připravené rostliny  
ID: 13187995

původní jméno: *Callitriche hermaphroditica*  
lokality: Radostín, severozápadní roh rybníka Malé Dářko pod silnicí na Vojnův Městec, zátočinka pod hrází  
nejbližší obec: Radostín, okres Žďár nad Sázavou  
souřadnice: 49°39'57.59"N, 15°52'47.18"E  
nadmořská výška: 620 m  
fytochorion: 91. Žďárské vrchy  
datum: 2016-09-08  
náleze: Kateřina Šumberová  
pramen: not.  
projekt: Excerpt Atlas  
poznámka: vlnobitím vytrhané a ke hrází připlavené rostliny  
ID: 13187980

původní jméno: *Callitriche hermaphroditica*  
lokality: Vojnův Městec (okr. Žďár nad Sázavou), rybník Malé Dářko, jeho severozápadní cíp, 1,6 km JJV kostela v obci, mělký okraj rybníka, u sjezdu na kádiště, připlavené rostliny, 630 m n. m., 49°39'58"N, 15°52'48"E (WGS 84)  
nejbližší obec: Vojnův Městec, okres Žďár nad Sázavou  
souřadnice: 49°39'58.00"N, 15°52'48.00"E  
nadmořská výška: 630 m  
fytochorion: 91. Žďárské vrchy  
datum: 2016-09-08  
náleze: Kateřina Šumberová  
herbář: PRC  
projekt: Excerpt Atlas  
poznámka: C16-089  
ID: 13188024

původní jméno: *Callitriche hermaphroditica*  
lokality: Radostín, rybník Malé Dářko  
nejbližší obec: Vojnův Městec, okres Žďár nad Sázavou  
souřadnice: 49°39'50.79"N, 15°52'51.08"E, ± 300m  
fytochorion: 91. Žďárské vrchy  
datum: 2018-09-12  
náleze: Jan Košnar  
pramen: not.  
projekt: Excerpt Atlas  
poznámka: rev. J. Prančí  
ID: 13654111

původní jméno: *Callitriche hermaphroditica*  
lokality: I.3. NPR "Radostínské rašeliniště": nachází se v k. ú. obcí Vojnův Městec a Radostín: pobřežní porosty kolem J-JV břehu Malého Dářka přiléhající k ochr. pásu NPR  
nejbližší obec: Vojnův Městec  
nadmořská výška: 616-621 m  
fytochorion: 91. Žďárské vrchy  
datum: 1991  
pramen: Růžička I. (1993): Příspěvek k poznání květeny tří chráněných území Žďárských vrchů. - Vlastiv. Sborník Vysočiny, sect. sci. natur. 11: 171-208.  
projekt: FLDOK  
ID: 9348210

původní jméno: *Callitriche hermaphroditica*  
lokality: 42e. Radostín: pobřežní porosty litorálu kolem J-JV břehu rybníka Malé Dářko na S okraji NPR "Radostínské rašeliniště", 1200 m SSV obce  
nejbližší obec: Radostín, okres Žďár nad Sázavou  
souřadnice: 49°39'49.00"N, 15°52'54.00"E  
nadmořská výška: 616 m  
fytochorion: 91. Žďárské vrchy  
datum: 1991-09-05  
náleze: V. Zabloudil; Ivan Růžička  
pramen: Růžička I. (1999): Floristický materiál z území CHKO Žďárské vrchy. - Vlastiv. Sborník Vysočiny, sect. sci. natur. 14: 63-93.  
projekt: FLDOK  
ID: 9376579

původní jméno: *Callitriche hermaphroditica*  
lokalita: Žďárské Vrchy, Vojnův Městec, ryb. Malé Dářko, jeho SZ cíp, 1,6 km JJV kostela v obci  
souřadnice: 49°39'58.00"N, 15°52'48.00"E, ± 500m  
fytochorion: 91. Žďárské vrchy  
datum: 2008-07-03  
náleze: K. Šumberová  
projekt: ČNFD  
ID: 2527637

původní jméno: *Callitriche hermaphroditica*  
lokalita: j0008zv\_232209\_98\_V1F  
nejbližší obec: Vojnův Městec, okres Žďár nad Sázavou  
souřadnice: 49°39'54.72"N, 15°52'51.71"E, ± 323m  
fytochorion: 91. Žďárské vrchy  
datum: 2001-06  
náleze: Filip Lysák  
pramen: Filip Lysák. j0008zv: j0008zv. 2001.  
projekt: NDOP  
ID: 4378685

původní jméno: *Callitriche hermaphroditica*  
lokalita: Vojnův Městec, rybník Malé Dářko  
nejbližší obec: Vojnův Městec, okres Žďár nad Sázavou  
souřadnice: 49°39'58.00"N, 15°52'48.00"E, ± 1m  
fytochorion: 91. Žďárské vrchy  
datum: 2008-07-03  
náleze: K. Šumberová  
pramen: Prančl J. Písemné sdělení.. 2009.  
projekt: NDOP  
ID: 7129684

původní jméno: *Callitriche hermaphroditica*  
lokalita: rybník Malé Dářko  
nejbližší obec: Vojnův Městec, okres Žďár nad Sázavou  
souřadnice: 49°39'53.75"N, 15°52'52.14"E, ± 1000m  
fytochorion: 91. Žďárské vrchy  
datum: 1991  
náleze: J. Rydlo  
pramen: Prančl J. Písemné sdělení.. 2009.  
projekt: NDOP  
ID: 7134987

původní jméno: *Callitriche hermaphroditica*  
lokalita: rybník Řeka  
nejbližší obec: Staré Ransko, okres Havlíčkův Brod  
souřadnice: 49°40'25.73"N, 15°50'51.09"E, ± 1000m  
fytochorion: 91. Žďárské vrchy  
datum: 1991  
náleze: J. Rydlo  
pramen: Prančl J. Písemné sdělení.. 2009.  
projekt: NDOP  
ID: 7129705

původní jméno: *Callitriche hermaphroditica*  
lokalita: Křížová (Krucemburk), rybník Řeka  
nejbližší obec: Staré Ransko, okres Havlíčkův Brod  
souřadnice: 49°40'30.78"N, 15°50'41.49"E  
fytochorion: 91. Žďárské vrchy  
datum: 1989-06-23  
náleze: Vladimír Faltys  
pramen: Faltys Vladimír RNDr. Terenní šetření. 1989.  
projekt: NDOP  
ID: 7823498



### 6362c

původní jméno: *Callitriche hermaphroditica*

lokality: Tři Studně, rybník Medlov [= Medlovský rybník]

nejbližší obec: Tři Studně, okres Žďár nad Sázavou

souřadnice: 49°36'50.85"N, 16°3'5.48"E, ± 470m

fytochorion: 91. Žďárské vrchy

nálezce: s. coll.

pramen: Procházka F., Černošous F. & Kusák P. (1999): *Callitriche hermaphroditica* L. – In: Čeřovský J., Feráková V., Holub J., Maglocký Š. & Procházka F. [eds], Červená kniha ohrožených a vzácných druhů rostlin a živočichů ČR a SR, Vol 5. Vyšší rostliny, p. 67, Příroda, Bratislava.

projekt: Excerpt Atlas

poznámka: Výčet lokalit *C. hermaphroditica* v Červené knize obsahuje celou řadu chyb, u většiny údajů nelze dohledat jejich původ a autora; z tohoto důvodu je nutné považovat výskyt druhu v rybnících Sykovec a Medlovský jako neprokázaný. Na druhou stranu byly tyto rybníky na přelomu 80. a 90. let zřejmě ekologicky vhodné pro výskyt druhu a nejbližší doložená lokalita se nacházela cca 12,5 km daleko

ID: 10186857; Nejistý záznam, v mapě označen otazníkem

původní jméno: *Callitriche hermaphroditica*

lokality: Tři Studně, rybník Sykovec

nejbližší obec: Tři Studně, okres Žďár nad Sázavou

souřadnice: 49°36'31.03"N, 16°2'18.36"E, ± 300m

fytochorion: 91. Žďárské vrchy

nálezce: s. coll.

pramen: Procházka F., Černošous F. & Kusák P. (1999): *Callitriche hermaphroditica* L. – In: Čeřovský J., Feráková V., Holub J., Maglocký Š. & Procházka F. [eds], Červená kniha ohrožených a vzácných druhů rostlin a živočichů ČR a SR, Vol 5. Vyšší rostliny, p. 67, Příroda, Bratislava.

projekt: Excerpt Atlas

poznámka: Výčet lokalit *C. hermaphroditica* v Červené knize obsahuje celou řadu chyb, u většiny údajů nelze dohledat jejich původ a autora; z tohoto důvodu je nutné považovat výskyt druhu v rybnících Sykovec a Medlovský jako neprokázaný. Na druhou stranu byly tyto rybníky na přelomu 80. a 90. let zřejmě ekologicky vhodné pro výskyt druhu a nejbližší doložená lokalita se nacházela cca 12,5 km daleko

ID: 10186856; Nejistý záznam, v mapě označen otazníkem

### 6363b

původní jméno: *Callitriche hermaphroditica*

lokality: Jedlová, rybník Ráček II cca 700 m JJZ od samoty Stašov-Balda

nejbližší obec: Jedlová, okres Svitavy

souřadnice: 49°40'14.30"N, 16°19'52.50"E

nadmořská výška: 595 m

fytochorion: 63e. Poličsko

datum: 2013-06-20

nálezce: Jan Prančl

herbář: PRC

projekt: Excerpt Atlas

ID: 10186827

původní jméno: *Callitriche hermaphroditica*

lokality: Jedlová, rybník Ráček II cca 700 m JJZ od samoty Stašov-Balda

nejbližší obec: Jedlová, okres Svitavy

souřadnice: 49°40'14.30"N, 16°19'52.50"E

nadmořská výška: 595 m

fytochorion: 63e. Poličsko

datum: 2012-10-16

nálezce: Jan Prančl

herbář: PRC

projekt: Excerpt Atlas

ID: 10186826

původní jméno: *Callitriche hermaphroditica*  
lokalita: Jedlová, rybník Ráček III cca 850 m JJZ od samoty Stašov-Balda  
nejbližší obec: Jedlová, okres Svitavy  
souřadnice: 49°40'7.30"N, 16°19'53.70"E  
nadmořská výška: 595 m  
fytochorion: 63e. Poličsko  
datum: 2012-10-16  
náleze: Zdeněk Kaplan; Jan Prančl  
herbář: PRC  
projekt: Excerpt Atlas  
ID: 10186828

původní jméno: *Callitriche hermaphroditica*  
lokalita: Jedlová, v mělčí vodě při březích v S části rybníka Ráček, asi 800 m JJZ od kapličky Balda [= rybník Ráček II]  
nejbližší obec: Jedlová, okres Svitavy  
souřadnice: 49°40'15.00"N, 16°19'53.00"E  
fytochorion: 63e. Poličsko  
datum: 2007-08-01  
náleze: Jan Košnar  
herbář: PRC  
projekt: Excerpt Atlas  
ID: 10186825

původní jméno: *Callitriche hermaphroditica*  
lokalita: Jedlová (okr. Svitavy), rybníček v údolí Korouhevského potoka, cca 1,25 km JJZ od kostela Navštívení Panny Marie, 638 m n. m., 49°39'4,0"N, 16°17'44,4"E (WGS 84)  
souřadnice: 49°39'4,00"N, 16°17'44,40"E  
nadmořská výška: 638 m  
fytochorion: 67. Českomoravská vrchovina  
datum: 2018-07-09  
náleze: Jan Štěpánek  
herbář: PRC  
projekt: Excerpt Atlas  
ID: 13651317

původní jméno: *Callitriche hermaphroditica*  
lokalita: Jedlová (okr. Svitavy), rybník Nebesář cca 1,0 km JZ od kaple Balda, 600 m n. m., 49°40'13.0"N, 16°19'34.5"E (WGS 84)  
souřadnice: 49°40'13.00"N, 16°19'34.50"E  
nadmořská výška: 600 m  
fytochorion: 63e. Poličsko  
datum: 2018-07-09  
náleze: Jan Prančl  
herbář: PRC  
projekt: Excerpt Atlas  
ID: 13651329

původní jméno: *Callitriche hermaphroditica*  
lokalita: Okr. Svitavy: Jedlová: rybník Ráček II 1,5 km SV od obce. 595 m n. m.  
nejbližší obec: Jedlová, okres Svitavy  
souřadnice: 49°40'11.10"N, 16°19'53.40"E  
nadmořská výška: 595 m  
fytochorion: 63e. Poličsko  
datum: 2013-06-19  
náleze: Z. Kaplan; J. Prančl  
herbář: herb. Z. Kaplan  
projekt: Excerpt Atlas  
poznámka: Z. Kaplan no 13/71  
ID: 13670897

původní jméno: *Callitriche hermaphroditica*  
lokality: Jedlová (okr. Svitavy), rybník Ráček III cca 850 m JJZ od samoty Stašov-Balda, litorál při západním  
souřadnice: 49°40'7.30"N, 16°19'53.60"E, ± 100m  
nadmořská výška: 595 m  
fytochorion: 63e. Poličsko  
datum: 2012-10-16  
náleze: Jan Prančl  
projekt: ČNFD  
ID: 1283501

původní jméno: *Callitriche hermaphroditica*  
lokality: Jedlová (okr. Svitavy), rybník Ráček II cca 700 m JJZ od samoty Stašov-Balda, litorál při severozáp  
souřadnice: 49°40'14.30"N, 16°19'52.30"E, ± 100m  
nadmořská výška: 595 m  
fytochorion: 63e. Poličsko  
datum: 2012-10-16  
náleze: Jan Prančl  
projekt: ČNFD  
ID: 1283502

### 6364a

původní jméno: *Callitriche hermaphroditica* subsp. *hermaphroditica*  
lokality: Jedlová (okr. Svitavy), rybník Ráček I cca 800 m J-JJZ od samoty Stašov-Balda, 595 m n. m., 49°40'7,0"N, 16°19'58,5"E  
nejbližší obec: Jedlová, okres Svitavy  
souřadnice: 49°40'7.00"N, 16°19'58.50"E  
nadmořská výška: 595 m  
fytochorion: 63e. Poličsko  
datum: 2015-10-08  
náleze: Jan Prančl  
herbář: PRC  
projekt: Excerpt Atlas  
ID: 10111550

původní jméno: *Callitriche hermaphroditica* subsp. *hermaphroditica*  
lokality: Jedlová (okr. Svitavy), rybníček Kamenáč cca 1,4 km J-JJZ od samoty Stašov-Balda, 595 m n. m., 49°39'44,9"N, 16°20'22,9"E  
nejbližší obec: Jedlová, okres Svitavy  
souřadnice: 49°39'44.90"N, 16°20'22.90"E  
nadmořská výška: 595 m  
fytochorion: 67. Českomoravská vrchovina  
datum: 2015-10-08  
náleze: Jan Prančl  
herbář: PRC  
projekt: Excerpt Atlas  
ID: 10111551

původní jméno: *Callitriche hermaphroditica*  
lokality: Jedlová, rybník Ráček I cca 800 m J-JJZ od samoty Stašov-Balda, odumírající koberce rostlin na obnaženém dnu nedávno  
vypuštěného rybníka  
nejbližší obec: Jedlová, okres Svitavy  
souřadnice: 49°40'7.00"N, 16°19'59.50"E  
nadmořská výška: 595 m  
fytochorion: 63e. Poličsko  
datum: 2012-10-16  
náleze: Jan Prančl  
herbář: PRC  
projekt: Excerpt Atlas  
ID: 10186829

původní jméno: *Callitriche hermaphroditica*

lokality: Jedlová (okr. Svitavy), rybník Kamenáč cca 1,3 km S–SSZ od kostela Nanebevzetí Panny Marie v Dolní Jedlové, 595 m n. m.,

49°39'46,2"N, 16°20'22,9"E (WGS 84)

souřadnice: 49°39'46.20"N, 16°20'22.90"E

nadmořská výška: 595 m

fytochorion: 67. Českomoravská vrchovina

datum: 2018-07-09

nálezce: Jan Prančl

herbář: PRC

projekt: Excerpt Atlas

ID: 13651322

původní jméno: *Callitriche hermaphroditica*

lokality: Jedlová (okr. Svitavy), rybníček Ráček I cca 950 m JJZ od kaple Balda, 595 m n. m., 49°40'7,0"N, 16°19'58,9"E (WGS 84)

souřadnice: 49°40'7.00"N, 16°19'58.90"E

nadmořská výška: 595 m

fytochorion: 67. Českomoravská vrchovina

datum: 2018-07-09

nálezce: Jan Prančl

herbář: PRC

projekt: Excerpt Atlas

ID: 13651325

původní jméno: *Callitriche hermaphroditica*

lokality: Jedlová (okr. Svitavy), rybník Ráček III cca 1,0 km JJZ od kaple Balda, 592 m n. m., 49°40'6,2"N, 16°19'55,6"E (WGS 84)

souřadnice: 49°40'6.20"N, 16°19'55.60"E

nadmořská výška: 592 m

fytochorion: 63e. Poličsko

datum: 2018-07-09

nálezce: Jan Prančl

herbář: PRC

projekt: Excerpt Atlas

ID: 13651326

původní jméno: *Callitriche hermaphroditica*

lokality: Jedlová (okr. Svitavy), rybník Ráček II cca 850 m JJZ od kaple Balda, 594 m n. m., 49°40'11,0"N, 16°19'54,6"E (WGS 84)

souřadnice: 49°40'11.00"N, 16°19'54.60"E

nadmořská výška: 594 m

fytochorion: 63e. Poličsko

datum: 2018-07-09

nálezce: Jan Prančl

herbář: PRC

projekt: Excerpt Atlas

ID: 13651328

původní jméno: *Callitriche hermaphroditica*

lokality: Jedlová u Poličky. Rybník Kamenáč. Střední část rybníka blíž V břehu, mělká voda. 49°39'47.141"N, 16°20'24.124"E

nejbližší obec: Jedlová u Poličky, okres Svitavy

souřadnice: 49°39'47.14"N, 16°20'24.12"E

fytochorion: 67. Českomoravská vrchovina

datum: 2018-07-09

nálezce: Lenka Bálková

herbář: MP

projekt: Excerpt Atlas

ID: 13662648