

Distribution of *Laserpitium latifolium* in the Czech Republic

Author of the map: Jan Prančl

Map produced on: 16-01-2023

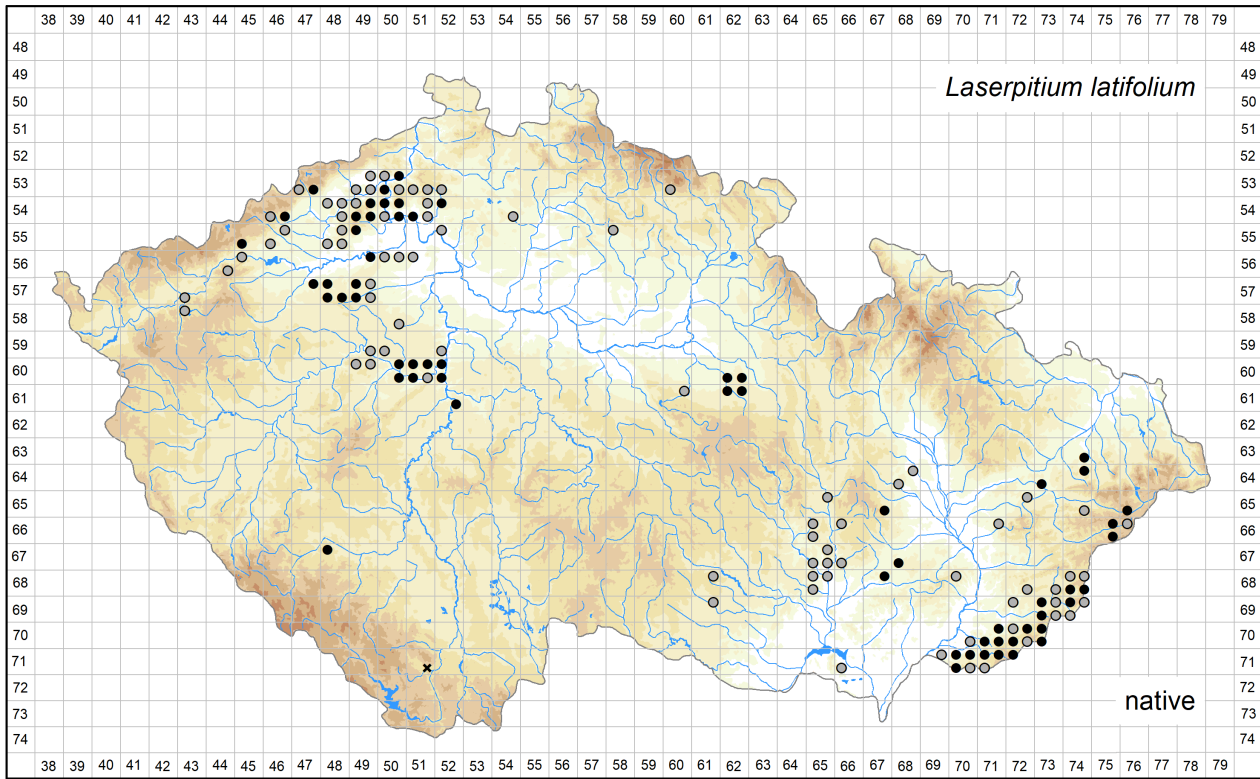

Database records used for producing the distribution map of *Laserpitium latifolium* published in Preslia.

Coordinate system: WGS84.

The mapping symbols used in the distribution map to indicate the different attributes of the occurrence in a particular grid cell.

Attribute distinguished	Symbol	Attribute state
None	●	all records
Time	●	recent occurrence (at least one record since 2000)
	●	old occurrence (all records before 2000, or demonstrably being extirpated from all localities after 2000, or all records undated)
Origin	●	native (at least one record)
	x	alien
Source data	●	a revised herbarium specimen (at least one record)
	▲	all other
All	?	only record(s) uncertain regarding identification and/or locality

Abbreviations of projects (data sources):

ČNFD: Czech National Phytosociological Database (managed by Department of Botany and Zoology, Faculty of Science, Masaryk University)

Excerpt Atlas: Taxonomic Experts' Records (managed by Institute of Botany, The Czech Academy of Sciences)

FLDOK: Database of the Distribution of Vascular Plants in the Czech Republic (managed by Institute of Botany, The Czech Academy of Sciences)

Florlit: Floristic literature excerpts (managed by Zdeněk Kaplan)

ND MSP ČBS: (managed by Moravian-Silesian Branch of the Czech Botanical Society)

NDOP: Species Occurrence Database of NCA CR (managed by Nature Conservation Agency of the Czech Republic)

The records listed below are arranged according to the grid numbers and given in their original language, usually in Czech, German or Latin. The following header fields are used: původní jméno – original name (original identification, received as or published as); lokalita – locality; nejbližší obec – nearest city, town or village; souřadnice – geographic coordinates; nadmořská výška – altitude; fytochorion – phytogeographical district; datum – date; nálezcce – author of the field record or collector; pramen – source; herbář – herbarium collection; projekt – project; poznámka – comments imported into the Pladias database or added later; původnost - geographic origin (původní - native; nepůvodní - alien); ID – record ID.

5347c

původní jméno: *Laserpitium latifolium*

lokalita: Erzgebirge bei Launitz [= Litvínov-Lounice] (oberhalb Johnsdorf [= Litvínov-Janov])

souřadnice: 50°36'34.28"N, 13°34'0.85"E, ± 800m

fytochorion: 25a. Krušnohorské podhůří vlastní

datum: 1890-08-11

nálezce: František Bubák

herbář: PR

projekt: Excerpt Atlas

poznámka: M. Marek 2018: *L. latifolium*

ID: 14144493

5347d

původní jméno: *Laserpitium latifolium*

lokalita: Dlouhá Louka (okr. Teplice): louka 1,1 km JV od Vlčí hory (k. 890,6), 750 m n. m.

souřadnice: 50°38'26.70"N, 13°39'11.65"E

nadmořská výška: 750 m

fytochorion: 25a. Krušnohorské podhůří vlastní

datum: 2007-05-17

nálezce: Čestmír Ondráček

herbář: CHOM

projekt: Excerpt Atlas

ID: 14144782

původní jméno: *Laserpitium latifolium*

lokalita: Dlouhá Louka (okr. Teplice): dvě louky 0,45–0,5 km a 0,55 km JV od kostela v obci

souřadnice: 50°38'26.63"N, 13°39'13.65"E

fytochorion: 25a. Krušnohorské podhůří vlastní

datum: 2007-07-17

nálezce: Čestmír Ondráček

herbář: CHOM

projekt: Excerpt Atlas

ID: 14144783

původní jméno: *Laserpitium latifolium*

lokalita: Dlouhá Louka (okr. Teplice): louka 0,45–0,5 km JJV od kostela v obci

souřadnice: 50°38'27.97"N, 13°39'9.60"E

fytochorion: 25a. Krušnohorské podhůří vlastní

datum: 2007-07-17

nálezce: Čestmír Ondráček

herbář: CHOM

projekt: Excerpt Atlas

ID: 14144800

původní jméno: *Laserpitium latifolium*
lokalita: Meziboří u Litvínova: křoviny mezi dvěma pruhovými loukami nad zahrádkářskou kolonií S obce. Nedaleko lyžařské sjezdovky, pouze na jediném místě ca 50 m od vodojemu. 630 m n. m. Zde spolu s *Brachypodium pinnatum*.
souřadnice: 50°37'38.63"N, 13°35'44.13"E
nadmořská výška: 630 m
fytochorion: 25a. Krušnohorské podhůří vlastní
datum: 2005-09-22
náleze: Vít Joza
herbář: CHOM
projekt: Excerpt Atlas
ID: 14144796

původní jméno: *Laserpitium latifolium*
lokalita: Dlouhá Louka: stráně JZ orientace ca 0,5 km V obce. Zde pouze 3 roztroušené ex.! 800 m n. m. sic!
souřadnice: 50°38'36.72"N, 13°39'20.45"E, ± 100m
nadmořská výška: 800 m
fytochorion: 25a. Krušnohorské podhůří vlastní
datum: 2005-09-20
náleze: Vít Joza
herbář: CHOM
projekt: Excerpt Atlas
ID: 14144797

původní jméno: *Laserpitium latifolium*
lokalita: Meziboří (okr. Most): S okraj obce, křovinatá mez nad zahrádkářskou kolonií, pod kótou 638; JZ exp., 610 m n. m.
souřadnice: 50°37'31.99"N, 13°36'27.97"E, ± 250m
nadmořská výška: 610 m
fytochorion: 25a. Krušnohorské podhůří vlastní
datum: 2004-10-17
náleze: Vít Joza
herbář: CHOM
projekt: Excerpt Atlas
ID: 14144785

původní jméno: *Laserpitium latifolium*
lokalita: Meziboří (Litvínovsko): S okraj obce; JZ svahy kóty 638. Zde pouze na jednom místě, v křovinatém remízu nad zahrádkářskou kolonií. Zde s *Prunus spinosa*, *Corylus avellana*, *Crataegus x macrocarpa*, *Brachypodium pinnatum*, *Hieracium sabaudum*. 610 m n. m.
souřadnice: 50°37'31.99"N, 13°36'27.97"E, ± 250m
nadmořská výška: 610 m
fytochorion: 25a. Krušnohorské podhůří vlastní
datum: 2004-10-17
náleze: Vít Joza
herbář: PRC
projekt: Excerpt Atlas
ID: 14145804

původní jméno: *Laserpitium latifolium*
lokalita: Langewiese u Oseka [= Dlouhá Louka]
souřadnice: 50°38'41.93"N, 13°39'1.53"E, ± 1000m
fytochorion: 25a. Krušnohorské podhůří vlastní
datum: s. d.
náleze: Thiel
pramen: Čelakovský L. J. (1877): *Prodromus květeny České, díl III.*, E. Grégr, Praha: 571.
projekt: Excerpt Atlas
ID: 14145974

5349b

původní jméno: *Laserpitium latifolium*
lokality: Auf Bergen b. Karbitz [= Chabařovice]
souřadnice: 50°40'24.76"N, 13°56'33.14"E, ± 2000m
fytochorion: 3. Podkrušnohorská pánev
datum: s. d.
náleze: Joseph Hampel
herbář: CHOM
projekt: Excerpt Atlas
ID: 14144390

5349c

původní jméno: *Laserpitium latifolium*
lokality: Teplice: Trnovanská doubrava
souřadnice: 50°38'19.05"N, 13°51'36.38"E, ± 440m
fytochorion: 4b. Labské středohoří
datum: s. d.
náleze: Ladislav J. Čelakovský
pramen: Čelakovský L. J. (1877): *Prodromus květeny České, díl III., E. Grégr, Praha: 571.*
projekt: Excerpt Atlas
ID: 14145973

původní jméno: *Laserpitium latifolium*
lokality: In der Lipnay n. Teplice [též Lippney, Lippenay, Lipná; někde poblíž "Schießhaus" na vrchu Letná]
souřadnice: 50°38'9.84"N, 13°49'54.39"E, ± 400m
fytochorion: 4b. Labské středohoří
datum: s. d.
náleze: F. August Reuss
pramen: A. Reuss jr. *Lotos XI. 226 (1861) fide Anonymus (1936–1945): Rozpisy floristické literatury do roku 1945. – Ms. [tzv. „Dominův materiál“; depon. in: Botanický ústav AV ČR, Průhonice]*
projekt: Excerpt Atlas
ID: 14145980

5349d

původní jméno: *Laserpitium latifolium*
lokality: In Waldungen. Hrabeny [= Rabenov, též Rábný]
souřadnice: 50°37'57.09"N, 13°57'59.85"E, ± 1400m
fytochorion: 4b. Labské středohoří
datum: s. d.
náleze: Joseph Hampel
herbář: PR
projekt: Excerpt Atlas
poznámka: M. Marek 2018: *L. latifolium*
ID: 14144506

5350a

původní jméno: *Laserpitium latifolium* β *asperum*
lokality: Elbberge b. Aussig [= Ústí nad Labem]
souřadnice: 50°39'35.58"N, 14°2'20.05"E, ± 2000m
fytochorion: 4b. Labské středohoří
datum: 1899-07-31
náleze: Josef Schubert
herbář: PR
projekt: Excerpt Atlas
poznámka: M. Marek 2018: *L. latifolium*
ID: 14144491

původní jméno: *Laserpitium latifolium*
lokality: Bei Aussig [= Ústí nad Labem] u. b. Karlstein [= Karlštejn]
souřadnice: 50°39'35.58"N, 14°2'20.05"E, ± 2000m
fytochorion: 4b. Labské středohoří
datum: 1890
náleze: s. coll.
herbář: PR
projekt: Excerpt Atlas
poznámka: dvě lokality na jedné schedě; M. Marek 2018: *L. latifolium*
ID: 14144509

původní jméno: *Laserpitium latifolium*

lokality: Č. Stř., úd. Labe: Ferdinandova výšina nad Ústím [= Větruše], strážky a druh. lesíky (duby, bor.)

souřadnice: 50°39'18.43"N, 14°2'21.73"E, ± 200m

fytochorion: 4b. Labské středohoří

datum: s. d.

nálezce: Karel Domin

pramen: Dom. Č. Střed. 196 (1904) fide Anonymus (1936–1945): Rozpisy floristické literatury do roku 1945. – Ms. [tzv. „Dominův materiál“; depon. in: Botanický ústav AV ČR, Průhonice]

projekt: Excerpt Atlas

ID: 14145992

5350b

původní jméno: *Laserpitium latifolium*

lokality: Mojžíř (okr. Ústí nad Labem): doubrava u kóty Vysoký kámen (k. 493,9), u zelené turistické stezky

souřadnice: 50°41'18.83"N, 14°7'50.25"E, ± 300m

fytochorion: 4b. Labské středohoří

datum: 2000-05-15

nálezce: Čestmír Ondráček

herbář: CHOM

projekt: Excerpt Atlas

ID: 14144789

původní jméno: *Laserpitium latifolium*

lokality: České Středohoří. Ústí nad Labem – listnatý les mezi Mašovicemi a Mirkovem [= Mirkov], při zeleně značené turistické cestě

souřadnice: 50°41'22.73"N, 14°7'38.40"E, ± 350m

fytochorion: 4b. Labské středohoří

datum: 1988-05-28

nálezce: J. Štěpánová

herbář: CB

projekt: Excerpt Atlas

ID: 14144918

původní jméno: *Laserpitium latifolium*

lokality: Les u silnice Mirkov–Neštětice

souřadnice: 50°41'15.06"N, 14°6'26.09"E, ± 600m

fytochorion: 4b. Labské středohoří

datum: 1967-09-05

nálezce: Karel Kubát

herbář: LIT

projekt: Excerpt Atlas

ID: 14145034

5350c

původní jméno: *Laserpitium latifolium*

lokality: Böhm. Mittelgebirge: Wostrei [= vrch Vysoký Ostrý mezi Střekovem a Brnou]

souřadnice: 50°38'12.15"N, 14°4'48.91"E, ± 300m

fytochorion: 45a. Lovečkovické středohoří

datum: 1905-08-15

nálezce: Ehrhardt Proschwitzer

herbář: PRC

projekt: Excerpt Atlas

poznámka: V. Joza 2010: est!

ID: 14144659

původní jméno: *Laserpitium latifolium* α *glabrum*

lokality: Abhänge unterh. d. Wostrey zwisch. Schreckenstein – Birnai [= vrch Vysoký Ostrý mezi Střekovem a Brnou]

souřadnice: 50°38'11.62"N, 14°4'48.75"E, ± 300m

fytochorion: 45a. Lovečkovické středohoří

datum: 1903-08-06

nálezce: Josef Schubert

herbář: PR

projekt: Excerpt Atlas

poznámka: M. Marek 2018: *L. latifolium*

ID: 14144500

původní jméno: *Laserpitium latifolium*
lokality: An der Abhängen hinter dem Schreckenstein. Aussig [= Ústí nad Labem-Střekov]
souřadnice: 50°38'27.73"N, 14°3'10.96"E, ± 350m
fytochorion: 4b. Labské středohoří
datum: 1883-08
náleze: Alois Dichtl
herbář: PR
projekt: Excerpt Atlas
poznámka: scripsit J. Schubert (náleze uveden jako "A. Dichtel")
ID: 14144486

původní jméno: *Laserpitium asperum*
lokality: Bei dem Dorfe Stöben über Türmitz [= Stebno u Trmic] in Gebüsch am Abhänge gegen die Elbe
souřadnice: 50°37'6.20"N, 14°2'19.73"E, ± 1200m
fytochorion: 4b. Labské středohoří
datum: s. d.
náleze: s. coll.
herbář: PR
projekt: Excerpt Atlas
poznámka: M. Marek 2004: *L. latifolium*
ID: 14144475

původní jméno: *Laserpitium latifolium*
lokality: Ústí n. L.: Labské vrchy. In clivo aprico fruticoso Větrov versus Vrkoč. Substr. basaltico. S. m. ca 350 m
souřadnice: 50°37'49.97"N, 14°2'33.69"E, ± 400m
nadmořská výška: 350 m
fytochorion: 4b. Labské středohoří
datum: 1973-08-05
náleze: Anežka Hrabětová
herbář: BRNU
projekt: Excerpt Atlas
ID: 14145507

původní jméno: *Laserpitium latifolium*
lokality: Č. Stř.: čed. skály Jungfernsprungu nad Labem [= Panenská skála]
souřadnice: 50°36'45.48"N, 14°4'8.84"E, ± 350m
fytochorion: 4b. Labské středohoří
datum: 1903-06-14
náleze: Karel Domin
pramen: Domin fide Anonymus (1936–1945): Rozpisy floristické literatury do roku 1945. – Ms. [tzv. „Dominův materiál“; depon. in: Botanický ústav AV ČR, Průhonice]
projekt: Excerpt Atlas
poznámka: Jako Jungfernsprung se označovala i skála Dívčí skok nad Jakubským tunelem u Nebočad; z jiných Dominových sběrů sebraných týž den je však jasné, že jde o Panenskou skálu u Vaňova.
ID: 14145984

původní jméno: *Laserpitium latifolium*
lokality: 4b Labské středohoří, Ústí nad Labem, Labské vrchy, 0,45 km JV kóty Ořechovka (385 m), eutrofizovaná doubrava při horní hraně labských svahů, 370 m n. m.
souřadnice: 50°38'20.32"N, 14°2'12.79"E
nadmořská výška: 370 m
fytochorion: 4b. Labské středohoří
datum: 2009-07-10
náleze: Karel Nepraš
herbář: herb. K. Nepraš
projekt: Excerpt Atlas
ID: 14154106

původní jméno: *Laserpitium latifolium*

lokality: 3. Les od Vaňovského vodopádu po modré turist.značce směrem k Větruší - tzv. Labské vrchy.

nejbližší obec: Vaňov, okres Ústí nad Labem

souřadnice: 50°37'57.00"N, 14°2'25.00"E

fytochorion: 4b. Labské středohoří

datum: 2001-06-30

pramen: Machová I., Kubát K. & Škodová J. (2003): Floristický kurs Severočeské pobočky ČBS v Ústí n. L. 30.6. - 4.7.2001. - Severočas. Přír. 35: 51-58.

projekt: FLDOK

ID: 8130153

původní jméno: *Laserpitium latifolium*

lokality: České středohoří, levobřežní část labského údolí mezi Ústím nad Labem a Dolními Zálezly; lokality č. 10: 4b. Labské středohoří, 5350cdc-Chvalov

nejbližší obec: Dolní Zálezly, okres Ústí nad Labem

souřadnice: 50°36'8.80"N, 14°3'27.50"E, ± 500m

fytochorion: 4b. Labské středohoří

datum: 2011

nálezce: Karel Nepraš

pramen: Nepraš K., Kroufek R., Kubát K., Machová I. & Rottenborn J. (2011): Floristické mapování Českého středohoří I. (Ústí n. L. – Dolní Zálezly). – Severočas. Přír. 42: 63–82.

projekt: Florlit

ID: 13867130

původní jméno: *Laserpitium latifolium*

lokality: České středohoří, levobřežní část labského údolí mezi Ústím nad Labem a Dolními Zálezly; lokality č. 8: 4b. Labské středohoří, 5350cda-Vaňovský vrch - Svahy nad Vaňovem, Lesnaté svahy labského údolí nad Vaňovem po Vrkoč. Suťové lesy, květnaté bučiny, dubohabřiny, skály, skalní trávníky, čedičové droliny

nejbližší obec: Ústí nad Labem-Vaňov, okres Ústí nad Labem

souřadnice: 50°37'21.10"N, 14°3'18.60"E, ± 1200m

fytochorion: 4b. Labské středohoří

datum: 2011

nálezce: Karel Nepraš

pramen: Nepraš K., Kroufek R., Kubát K., Machová I. & Rottenborn J. (2011): Floristické mapování Českého středohoří I. (Ústí n. L. – Dolní Zálezly). – Severočas. Přír. 42: 63–82.

projekt: Florlit

ID: 13867128

původní jméno: *Laserpitium latifolium*

lokality: České středohoří, levobřežní část labského údolí mezi Ústím nad Labem a Dolními Zálezly; lokality č. 2: 4b. Labské středohoří, 5350cab-Labské vrchy - Svahy labského údolí mezi Vrkočem a Větruší. Dubohabřiny, suťové lesy, květnaté bučiny. V okolí skalních výstupů a na svazích jižních expozic maloplošné fragmenty teplomilných doubrav, křovité pláště a fragmenty suchých trávníků

nejbližší obec: Ústí nad Labem, okres Ústí nad Labem

souřadnice: 50°38'24.10"N, 14°2'14.00"E, ± 750m

fytochorion: 4b. Labské středohoří

datum: 2011

nálezce: Karel Nepraš

pramen: Nepraš K., Kroufek R., Kubát K., Machová I. & Rottenborn J. (2011): Floristické mapování Českého středohoří I. (Ústí n. L. – Dolní Zálezly). – Severočas. Přír. 42: 63–82.

projekt: Florlit

ID: 13867124

původní jméno: *Laserpitium latifolium*

lokality: České středohoří, levobřežní část labského údolí mezi Ústím nad Labem a Dolními Zálezly; lokality č. 5b: 4b. Labské středohoří, 5350cbc-Vrkoč, mimo území NPP, na levém břehu Labe - Vrkoč, NPP Vrkoč a výše položený hřbet se skalními výstupy.

Skály, skalní trávníky, acidofilní teplomilné doubravy, suťové lesy

nejbližší obec: Ústí nad Labem-Vaňov, okres Ústí nad Labem

souřadnice: 50°37'40.90"N, 14°2'46.30"E, ± 550m

fytochorion: 4b. Labské středohoří

datum: 2011

nálezce: Roman Kroufek

pramen: Nepraš K., Kroufek R., Kubát K., Machová I. & Rottenborn J. (2011): Floristické mapování Českého středohoří I. (Ústí n. L. – Dolní Zálezly). – Severočas. Přír. 42: 63–82.

projekt: Florlit

ID: 13867126

původní jméno: *Laserpitium latifolium*
lokalita: u0011cs_024117_219_L6.1
nejbližší obec: Chvalov, okres Ústí nad Labem
souřadnice: 50°36'12.31"N, 14°3'43.99"E, ± 131m
fytochorion: 4b. Labské středohoří
datum: 2001
náleze: Roman Tolde
pramen: Roman Tolde. u0011cs: u0011cs. 2001.
projekt: NDOP
ID: 6054853

původní jméno: *Laserpitium latifolium*
lokalita: u0011cs_024117_248_L4
nejbližší obec: Chvalov, okres Ústí nad Labem
souřadnice: 50°37'5.63"N, 14°3'17.89"E, ± 126m
fytochorion: 4b. Labské středohoří
datum: 2001
náleze: Roman Tolde
pramen: Roman Tolde. u0011cs: u0011cs. 2001.
projekt: NDOP
ID: 6054905

5350d

lokalita: České středohoří, in valle inter Brna et Němče prope Střekov
souřadnice: 50°37'20.38"N, 14°5'44.24"E, ± 600m
fytochorion: 45a. Lovečkovické středohoří
datum: 1930-07-21
náleze: Ivan Klášterský
herbář: PR
projekt: Excerpt Atlas
poznámka: M. Marek 2018: *L. latifolium*
ID: 14145738

5351c

původní jméno: *Laserpitium latifolium*
lokalita: distr. Litoměřice: apud pag. Třebošín: in silva in decl. occid. montis Kalich
souřadnice: 50°36'20.58"N, 14°12'17.06"E, ± 300m
fytochorion: 45a. Lovečkovické středohoří
datum: 1961-06-04
náleze: Vladimír Skalický
herbář: PRC
projekt: Excerpt Atlas
poznámka: M. Marek 2007: Est!; V. Joza 2010: Est!
ID: 14145809

původní jméno: *Laserpitium latifolium*
lokalita: České Středohoří, in monte Richterstein [= Soudný kámen] prope Třebošín
souřadnice: 50°36'37.74"N, 14°14'6.52"E, ± 300m
fytochorion: 45a. Lovečkovické středohoří
datum: 1932-06
náleze: Ivan Klášterský
herbář: PR
projekt: Excerpt Atlas
poznámka: M. Marek 2018: *L. latifolium*
ID: 14145740

5351d

původní jméno: *Laserpitium latifolium*
lokalita: Böhm. Mittelgebirge: Waldrand bei Gügel [= Bukovina u Levína]
souřadnice: 50°37'24.89"N, 14°18'30.28"E, ± 500m
fytochorion: 45a. Lovečkovické středohoří
datum: 1902-09-29
náleze: Ehrhardt Proschwitzer
herbář: PRC
projekt: Excerpt Atlas
poznámka: M. Marek 2007: est!; V. Joza 2010: est!
ID: 14144674

5352c

původní jméno: *Laserpitium latifolium*
lokalita: Dubí hora (Dubičná)
nejbližší obec: Dubičná, okres Litoměřice
souřadnice: 50°37'22.09"N, 14°21'49.14"E
fytochorion: 45a. Lovečkovické středohoří
datum: 1967
náleze: Karel Kubát
pramen: Kubát Karel, Šimr Jan, Šťastný Emil. Přírodní poměry Litoměřicka. II. Rostlinstvo. 1970.
projekt: NDOP
ID: 7869695

5360c

původní jméno: *Laserpitium latifolium*
lokalita: 1. Na Bíneru (okolí vápencového lomu) /VSV obce Lánov/ (lokalita zjištěná T. Haenkem ve dnech 31.7 až 12.8.1786 v rámci expedice České spol.nauk)
nejbližší obec: Lánov, okres Trutnov
souřadnice: 50°38'3.29"N, 15°40'14.81"E, ± 400m
fytochorion: 56b. Jilemnické Podkrkonoší
datum: 1786
náleze: Tadeáš Haenke
pramen: Jeník J. (1985): Přínos Tadeáše Haenkeho k floristice Krkonoš. - Zpr. Čs. Bot. Společ. 20: 197-209.
projekt: FLDOK
ID: 9157009

5446c

původní jméno: *Laserpitium latifolium*
lokalita: Am Wald– u. Feldrändern bei Petsch im Erzgebirge [= Bečov u Chomutova]
souřadnice: 50°30'33.34"N, 13°20'39.51"E, ± 1000m
fytochorion: 25a. Krušnohorské podhůří vlastní
datum: 1830-08-07
náleze: J. F. Knaf
herbář: PR
projekt: Excerpt Atlas
poznámka: M. Marek 2018: *L. latifolium*
ID: 14144496

5446d

původní jméno: *Laserpitium latifolium*
lokalita: Bei Hennersdorf [= Jirkov-Jindřišská]
souřadnice: 50°31'3.61"N, 13°25'10.64"E, ± 1000m
fytochorion: 25a. Krušnohorské podhůří vlastní
datum: 1852-08-21
náleze: Anton Roth
herbář: LIT
projekt: Excerpt Atlas
ID: 14144405

původní jméno: *Laserpitium latifolium*
lokalita: Rothenhaus [= Jirkov-Červený Hrádek] unter Gesträuch
souřadnice: 50°30'42.35"N, 13°26'59.83"E, ± 500m
fytochorion: 3. Podkrušnohorská pánev
datum: 1851-08
náleze: Anton Roth
herbář: CHOM
projekt: Excerpt Atlas
ID: 14144388

původní jméno: *Laserpitium latifolium*
lokalita: Im Gebüsch bei Hengersdorf nächst Rothenhaus [= Jirkov-Jindřišská]
souřadnice: 50°31'3.61"N, 13°25'10.64"E, ± 1000m
fytochorion: 25a. Krušnohorské podhůří vlastní
datum: 1851-08-20
náleze: Anton Roth
herbář: PR
projekt: Excerpt Atlas
poznámka: M. Marek 2018: *L. latifolium*
ID: 14144476

původní jméno: *Laserpitium latifolium*
lokalita: Jindřišská (okr. Chomutov): drobný fragment loučky podél vrstevnicové meze 0,14 km Z od obce, roztroušeně; 540 m n. m.
souřadnice: 50°31'5.28"N, 13°25'3.04"E
nadmořská výška: 540 m
fytochorion: 25a. Krušnohorské podhůří vlastní
datum: 1996-06-11
náleze: Čestmír Ondráček
herbář: CHOM
projekt: Excerpt Atlas
ID: 14144792

původní jméno: *Laserpitium latifolium*
lokalita: Jindřišská (okr. Chomutov): na mezích na SZ okraji obce
souřadnice: 50°31'7.83"N, 13°25'4.58"E, ± 120m
fytochorion: 25a. Krušnohorské podhůří vlastní
datum: 1994-09-26
náleze: Čestmír Ondráček
herbář: CHOM
projekt: Excerpt Atlas
ID: 14144791

původní jméno: *Laserpitium latifolium*
lokalita: u0150_023307_273_T4.1
nejbližší obec: Jindřišská, okres Chomutov
souřadnice: 50°31'5.52"N, 13°25'5.66"E, ± 121m
fytochorion: 25a. Krušnohorské podhůří vlastní
datum: 2001-08-10
náleze: Čestmír Ondráček
pramen: Čestmír Ondráček. u0150: u0150. 2003.
projekt: NDOP
poznámka: Datum nálezu: 10.08.2001 - 20.09.2003
ID: 6039428

5448a

původní jméno: *Laserpitium latifolium*
lokalita: Mönchbusch u Bělíny [= Bílina, Mnišský les]
souřadnice: 50°33'0.16"N, 13°44'37.74"E, ± 600m
fytochorion: 4a. Lounské středohoří
datum: 1887-07-14
náleze: Ladislav fil. Čelakovský
herbář: PR
projekt: Excerpt Atlas
poznámka: M. Marek 2018: *L. latifolium*
ID: 14144494

5448b

původní jméno: *Laserpitium latifolium*

lokality: Bílinský okres – rezervace "Vršíček" (456 m) na S od Radovesic [zасыpáno Radovesickou výsypkou] – v lese na rovině na JZ úpatí – živcový čedič –S

souřadnice: 50°33'4.24"N, 13°49'28.46"E, ± 300m

fytochorion: 4b. Labské středohoří

datum: s. d.

nálezce: Jan Šimr

pramen: J. Šimr 1957 Ochr. přír. 12/6: 172 fide Anonymus (1958–1992): Rozpisy floristické literatury převážně z let 1945–1990. – Ms.

[Depon. in: Botanický ústav AV ČR, Průhonice]

projekt: Excerpt Atlas

ID: 14146041

5448d

původní jméno: hladýš vzpřímený

lokality: Křoviny za Bělákem [vrch zasypaný Radovesickou výsypkou]

souřadnice: 50°32'30.05"N, 13°49'5.20"E, ± 1000m

fytochorion: 4b. Labské středohoří

datum: s. d.

nálezce: Brachař

pramen: Brachař 1967 ms. fide Anonymus (1958–1992): Rozpisy floristické literatury převážně z let 1945–1990. – Ms. [Depon. in:

Botanický ústav AV ČR, Průhonice]

projekt: Excerpt Atlas

ID: 14146039

5449a

původní jméno: *Laserpitium latifolium*

lokality: distr. Teplice: in substepposis graminosis in colle Chotínský vrch [= Chotyně] supra pag. Rtně, cca 270 m, solo basaltico

souřadnice: 50°35'49.73"N, 13°54'44.86"E, ± 150m

nadmořská výška: 270 m

fytochorion: 4b. Labské středohoří

datum: 1972-08-17

nálezce: Josef Dostál

herbář: PR

projekt: Excerpt Atlas

poznámka: M. Marek 2018: *L. latifolium*

ID: 14145739

5449b

původní jméno: *Laserpitium latifolium*

lokality: Kletschen [= Kletečná]. Südhang, Phonolith

souřadnice: 50°33'51.53"N, 13°58'21.31"E, ± 300m

fytochorion: 44. Milešovské středohoří

datum: 1933-07-23

nálezce: Alois Hilgert

herbář: PR

projekt: Excerpt Atlas

poznámka: M. Marek 2018: *L. latifolium*

ID: 14144498

původní jméno: *Laserpitium latifolium*

lokality: Milešovka

souřadnice: 50°33'17.20"N, 13°55'53.09"E, ± 650m

fytochorion: 44. Milešovské středohoří

datum: 1923-07-20

nálezce: R. Veselý

herbář: PRC

projekt: Excerpt Atlas

poznámka: V. Joza 2010: est!

ID: 14144677

původní jméno: *Laserpitium latifolium*
lokality: Milešovka
souřadnice: 50°33'17.20"N, 13°55'53.09"E, ± 650m
fytochorion: 44. Milešovské středohoří
datum: 1913-07
náleze: Karel Prokeš
herbář: PRC
projekt: Excerpt Atlas
poznámka: V. Joza 2010: est!
ID: 14144667

původní jméno: *Laserpitium latifolium*
lokality: Milešovka
souřadnice: 50°33'17.20"N, 13°55'53.09"E, ± 650m
fytochorion: 44. Milešovské středohoří
datum: 1910-07
náleze: Karel Prokeš
herbář: PRC
projekt: Excerpt Atlas
poznámka: V. Joza 2010: est!
ID: 14144663

původní jméno: *Laserpitium latifolium*
lokality: Milsch z. Mbg [špatně čitelné, pravděpodobně Milešovka]
souřadnice: 50°33'17.68"N, 13°55'52.61"E, ± 1000m
fytochorion: 44. Milešovské středohoří
datum: s. d.
náleze: s. coll.
herbář: LIT
projekt: Excerpt Atlas
ID: 14144401

původní jméno: *Laserpitium latifolium*
lokality: Středohoří – Milešovka
souřadnice: 50°33'17.20"N, 13°55'53.09"E, ± 650m
fytochorion: 44. Milešovské středohoří
datum: s. d.
náleze: F. A. Novák
herbář: PRC
projekt: Excerpt Atlas
poznámka: V. Joza 2010: est!
ID: 14144669

původní jméno: *Laserpitium latifolium*
lokality: České středohoří. Milešovka. Jižní svah asi 700 m n. m.
souřadnice: 50°33'10.87"N, 13°55'53.78"E, ± 150m
nadmořská výška: 700 m
fytochorion: 44. Milešovské středohoří
datum: 1957-07-05
náleze: Vojtěch Horák
herbář: MP;PR
projekt: Excerpt Atlas
ID: 14145092

původní jméno: *Laserpitium latifolium*
lokality: regio České Středohoří: distr. Lovosice: in nemore humido ad decl. orient. montis Milešovka, alt. 550 m
souřadnice: 50°33'23.29"N, 13°56'34.99"E, ± 350m
nadmořská výška: 550 m
fytochorion: 44. Milešovské středohoří
datum: 1953-05-09
náleze: Josef Dostál
herbář: PR
projekt: Excerpt Atlas
poznámka: M. Marek 2018: L. latifolium
ID: 14145735

původní jméno: *Laserpitium latifolium*
lokality: Katastr Velemín, Natura 2000, kód díla U0088CS, segment 239
nejbližší obec: Velemín, okres Litoměřice
souřadnice: 50°33'9.90"N, 13°56'30.53"E, ± 250m
fytochorion: 4b. Labské středohoří
datum: 2002-06
náleze: Jiří Sádlo
projekt: ČNFD
ID: 2963967

5449c

původní jméno: *Laserpitium latifolium*
lokality: Na Radlštejně [= Hradištany] dolů ku granátovému potoku [patrně potok Žejdlík]
souřadnice: 50°30'11.94"N, 13°52'11.78"E, ± 500m
fytochorion: 44. Milešovské středohoří
datum: s. d.
náleze: Ladislav J. Čelakovský
pramen: Čelakovský L. J. (1877): *Prodromus květeny České*, díl III., E. Grégr, Praha: 571.
projekt: Excerpt Atlas
ID: 14145972

původní jméno: *Laserpitium latifolium*
lokality: 44. Milešovské středohoří, Lhota u Mrskles, 0,3 km V obce, okraj lesa a vysokých lískových křovin, 460 m n. m.
souřadnice: 50°30'23.62"N, 13°54'29.79"E, ± 100m
nadmořská výška: 460 m
fytochorion: 44. Milešovské středohoří
datum: 2010-06-11
náleze: Karel Nepraš
herbář: herb. K. Nepraš
projekt: Excerpt Atlas
ID: 14154104

původní jméno: *Laserpitium latifolium*
lokality: 44. Milešovské středohoří, Lhota u Mrskles, 0,5 km VSV vrcholu Líšně (548 m), lesní lem nad strmým svahem nad levým břehem Modly, 420 m n. m.
souřadnice: 50°30'15.64"N, 13°54'33.28"E, ± 50m
nadmořská výška: 420 m
fytochorion: 44. Milešovské středohoří
datum: 2010-08-19
náleze: Karel Nepraš
herbář: herb. K. Nepraš
projekt: Excerpt Atlas
ID: 14154105

5449d

původní jméno: *Laserpitium latifolium*
lokality: Milleschauer Klotzberg [= vrch Milešovský Kloc]
souřadnice: 50°32'20.74"N, 13°55'3.09"E, ± 500m
fytochorion: 4b. Labské středohoří
datum: 1889-08
náleze: František Bubák
herbář: PR
projekt: Excerpt Atlas
poznámka: M. Marek 2018: *L. latifolium*
ID: 14144505

původní jméno: *Laserpitium latifolium*
lokality: /1/ Holý vrch u Sutomi: čedičový vrch (458m), bezlesí s doplňkem keřové vegetace
nejbližší obec: Sutom, okres Litoměřice
souřadnice: 50°30'10.00"N, 13°58'43.00"E
fytochorion: 4b. Labské středohoří
datum: 2000-05-19
pramen: Horková J., Kučera T. Č. & Melichar V. (2001): *Exkurze studentů katedry biologie Pedagogické fakulty do Českého středohoří*. - Calluna 6: 1-2.
projekt: FLDOK
ID: 7954320

5450a

původní jméno: *Laserpitium latifolium*
lokalita: 4b. Lab. střed.: Dubice: J okolí obce, okraj lesa 0,2 km JJZ obce, u pěšiny na vrch Výsluní (kóta 364,8); 350 m n. m.
souřadnice: 50°35'16.18"N, 14°1'9.96"E
nadmořská výška: 350 m
fytochorion: 4b. Labské středohoří
datum: 2005-09-03
náleze: Vít Joza
herbář: CHOM
projekt: Excerpt Atlas
ID: 14144793

původní jméno: *Laserpitium latifolium*
lokalita: Č. Stř.: křovinatý les s borovicí u Müllersteinu u Zálezlů [= Dolní Zálezly, Mlynářův kámen]
souřadnice: 50°35'45.99"N, 14°1'53.12"E, ± 250m
fytochorion: 4b. Labské středohoří
datum: s. d.
náleze: Drude; Schorler; Naumann
pramen: Engl. Bot. Jahrb. XL. Beibl. Nr. 93: 116 (1908) fide Anonymus (1936–1945): Rozpisy floristické literatury do roku 1945. – Ms. [tzv. „Dominův materiál“; depon. in: Botanický ústav AV ČR, Průhonice]
projekt: Excerpt Atlas
ID: 14145983

původní jméno: *Laserpitium latifolium*
lokalita: Litoměřice, Velké Žernoseky, the Strážišťe hill N of the village, N slope near the summit
souřadnice: 50°33'12.30"N, 14°3'45.90"E, ± 20m
nadmořská výška: 340 m
fytochorion: 4b. Labské středohoří
datum: 2007-06-20
náleze: M. Lepší
projekt: ČNFD
ID: 1399512

původní jméno: *Laserpitium latifolium*
lokalita: u0043cs_024116_515_L3.1
nejbližší obec: Dolní Zálezly, okres Ústí nad Labem
souřadnice: 50°35'56.08"N, 14°1'39.86"E, ± 103m
fytochorion: 4b. Labské středohoří
datum: 2001
náleze: Roman Tolde
pramen: Roman Tolde. u0043cs: u0043cs. 2001.
projekt: NDOP
ID: 6054186

5450b

původní jméno: *Laserpitium latifolium*
lokalita: Č. Středohoří: Bílé stráně u Litoměřic
souřadnice: 50°33'34.46"N, 14°7'59.97"E, ± 100m
fytochorion: 4b. Labské středohoří
datum: 1979-06-27
náleze: Josef Malý
herbář: BRNU
projekt: Excerpt Atlas
ID: 14144332

původní jméno: *Laserpitium latifolium*
lokalita: Ltm: Bílá stráně
souřadnice: 50°33'34.46"N, 14°7'59.97"E, ± 100m
fytochorion: 4b. Labské středohoří
datum: 1968-09-04
náleze: Karel Kubát
herbář: LIT
projekt: Excerpt Atlas
ID: 14144407

původní jméno: *Laserpitium latifolium*
lokalita: Skalice u Ltm.
souřadnice: 50°33'53.85"N, 14°8'13.26"E, ± 800m
fytochorion: 45a. Lovečkovické středohoří
datum: 1965-06-30
nálezce: Hartlová
herbář: LIT
projekt: Excerpt Atlas
ID: 14144406

původní jméno: *Laserpitium latifolium*
lokalita: Pokratitz [= Litoměřice-Pokratice], Tal Wegrand
souřadnice: 50°33'29.56"N, 14°7'49.31"E, ± 450m
fytochorion: 4b. Labské středohoří
datum: 1936-06-29
nálezce: Franz Mittelbach
herbář: LIT
projekt: Excerpt Atlas
ID: 14144403

původní jméno: *Laserpitium latifolium*
lokalita: Mentau [= Litoměřice-Mentaurov] – Mühle
souřadnice: 50°34'26.67"N, 14°7'42.48"E, ± 200m
fytochorion: 45a. Lovečkovické středohoří
datum: 1936-06-07
nálezce: Franz Mittelbach
herbář: LIT
projekt: Excerpt Atlas
ID: 14144404

původní jméno: *Laserpitium latifolium*
lokalita: Mentau [= Litoměřice-Mentaurov] b. d. Mühle
souřadnice: 50°34'26.67"N, 14°7'42.48"E, ± 200m
fytochorion: 45a. Lovečkovické středohoří
datum: 1935-09-04
nálezce: Franz Mittelbach
herbář: LIT
projekt: Excerpt Atlas
ID: 14144398

původní jméno: *Laserpitium latifolium*
lokalita: Pokratizer Bach [= Pokratický potok]
souřadnice: 50°33'29.56"N, 14°7'49.31"E, ± 450m
fytochorion: 4b. Labské středohoří
datum: 1935-09-04
nálezce: Franz Mittelbach
herbář: LIT
projekt: Excerpt Atlas
ID: 14144402

původní jméno: *Laserpitium latifolium*
lokalita: Eichen(Qu. sessilifl.)wald mit Quercetum lanuginosae – Unterwachs am Gr.-Radischken bei Mentau (bei Leitmeritz) [= Mentaurov, vrch Hradiště]
souřadnice: 50°34'9.07"N, 14°6'55.47"E, ± 500m
fytochorion: 4b. Labské středohoří
datum: 1935-06-30
nálezce: Karl Preis
herbář: PRC
projekt: Excerpt Atlas
poznámka: V. Joza 2010: est!
ID: 14144664

původní jméno: *Laserpitium latifolium*
lokalita: Weisse Leiten [= Bílé stráně u Pokratic]
souřadnice: 50°33'34.46"N, 14°7'59.97"E, ± 100m
fytochorion: 4b. Labské středohoří
datum: 1928-07-13
náleze: Robert Wihan
herbář: MP
projekt: Excerpt Atlas
ID: 14144421

lokalita: In declivibus calcariis "Bílá stěna" dictis ad Pokratice pr. Litoměřice (solo calc.!) ca. 320 m s. m.
souřadnice: 50°33'34.46"N, 14°7'59.97"E, ± 100m
nadmořská výška: 320 m
fytochorion: 4b. Labské středohoří
datum: 1928-07-07
náleze: Vladimír Krajina
herbář: PRC
projekt: Excerpt Atlas
poznámka: V. Joza 2010: *L. latifolium*
ID: 14144675

původní jméno: *Laserpitium latifolium*
lokalita: Bílá stráně u Pokratic
souřadnice: 50°33'34.46"N, 14°7'59.97"E, ± 100m
fytochorion: 4b. Labské středohoří
datum: 1891-07
náleze: E. Binder
herbář: BRNU
projekt: Excerpt Atlas
ID: 14144335

původní jméno: *Laserpitium latifolium*
lokalita: Bílá stráně u Litoměřic
souřadnice: 50°33'34.46"N, 14°7'59.97"E, ± 100m
fytochorion: 4b. Labské středohoří
datum: 1891-07
náleze: E. Binder
herbář: HOMP;MP
projekt: Excerpt Atlas
ID: 14144381

původní jméno: *Laserpitium latifolium*
lokalita: Leitmeritz [= Litoměřice]. Gebüsche der weissen Lehne bei Skalitz [= Skalice]. Kalkmergel 350 m
souřadnice: 50°33'34.46"N, 14°7'59.97"E, ± 100m
nadmořská výška: 350 m
fytochorion: 4b. Labské středohoří
datum: 1885-06-18
náleze: J. Freyn
herbář: BRNM
projekt: Excerpt Atlas
poznámka: no. 05364/35
ID: 14144586

původní jméno: *Laserpitium latifolium*
lokalita: Leitmeritz, weiße Lehnen [= Bílé stráně u Pokratic u Litoměřic]
souřadnice: 50°33'34.46"N, 14°7'59.97"E, ± 100m
fytochorion: 4b. Labské středohoří
datum: 1885-07
náleze: Moriz Heinrich Willkomm
herbář: PRC
projekt: Excerpt Atlas
poznámka: V. Joza 2010: est!
ID: 14144658

původní jméno: *Peucedanum cervaria*
lokalita: Leitmeritz, weiße Lehnen [= Bílé stráně u Pokratic u Litoměřic]
souřadnice: 50°33'34.46"N, 14°7'59.97"E, ± 100m
fytochorion: 4b. Labské středohoří
datum: 1885-07
náleze: Moriz Heinrich Willkomm
herbář: PRC
projekt: Excerpt Atlas
poznámka: A. Roubal 1975: *L. latifolium*; V. Joza 2010: *L. latifolium*
ID: 14144668

původní jméno: *Laserpitium latifolium*
lokalita: Sadanaberg [patrně vrch Na křížku u Žitenic] u. Annahain
souřadnice: 50°33'36.78"N, 14°8'46.23"E, ± 100m
fytochorion: 4c. Úštěcká kotlina
datum: 1844-07
náleze: s. coll.
herbář: LIT
projekt: Excerpt Atlas
ID: 14144399

původní jméno: *Laserpitium latifolium*
lokalita: Am Kiefer [?] Abhang des Sadanaberges [patrně vrch Na křížku u Žitenic]
souřadnice: 50°33'36.78"N, 14°8'46.23"E, ± 100m
fytochorion: 4c. Úštěcká kotlina
datum: 1844-07
náleze: s. coll.
herbář: LIT
projekt: Excerpt Atlas
ID: 14144400

původní jméno: *Laserpitium latifolium*
lokalita: Bílá stráně u Litom.
souřadnice: 50°33'34.46"N, 14°7'59.97"E, ± 100m
fytochorion: 4b. Labské středohoří
datum: s. d.
náleze: Čeněk Novotný
herbář: ROZ
projekt: Excerpt Atlas
poznámka: M. Marek 2008: est!
ID: 14144730

původní jméno: *Laserpitium latifolium*
lokalita: Žitenice: Loreta, roztr.; 300 m n. m.; typ "asperum" sensu Staněk et al. (1996)
souřadnice: 50°33'30.34"N, 14°8'54.17"E
nadmořská výška: 300 m
fytochorion: 4c. Úštěcká kotlina
datum: 2004-08-04
náleze: Vít Joza
herbář: CHOM
projekt: Excerpt Atlas
ID: 14144795

původní jméno: *Laserpitium latifolium*
lokalita: Distr.: Litoměřice. Opp.: Skalice. Listnatý les u potůčku pod ozdravovnou Mentourov
souřadnice: 50°34'13.18"N, 14°7'31.89"E, ± 200m
fytochorion: 45a. Lovečkovické středohoří
datum: 1962-07-03
náleze: František Červený
herbář: CHOM
projekt: Excerpt Atlas
ID: 14144788

původní jméno: *Laserpitium latifolium*
lokalita: distr. Litoměřice: Pokratice, Bílé stráně SSV obce
souřadnice: 50°33'34.46"N, 14°7'59.97"E, ± 100m
fytochorion: 4b. Labské středohoří
datum: 1989-06-17
náleze: Jana Grulichová
herbář: MMI
projekt: Excerpt Atlas
ID: 14145058

původní jméno: *Laserpitium latifolium*
lokalita: distr. Ústí nad Labem: Čeřeniště, skály nad silnicí 0,7 km JJZ osady
souřadnice: 50°33'45.12"N, 14°6'41.74"E, ± 200m
fytochorion: 45a. Lovečkovické středohoří
datum: 1987-08-05
náleze: Vít Grulich
herbář: MMI
projekt: Excerpt Atlas
ID: 14145059

původní jméno: *Laserpitium latifolium*
lokalita: České středohoří – úbočí Hradiště
souřadnice: 50°34'8.24"N, 14°6'50.24"E, ± 390m
fytochorion: 4b. Labské středohoří
datum: 1978-06-10
náleze: Petr Pyšek
herbář: ROZ
projekt: Excerpt Atlas
poznámka: M. Marek 2008: Est!
ID: 14145186

původní jméno: *Laserpitium latifolium*
lokalita: Litoměřice, Hradiště
souřadnice: 50°34'8.24"N, 14°6'50.24"E, ± 390m
fytochorion: 4b. Labské středohoří
datum: 1968-07-18
náleze: B. Wagner
herbář: LIT
projekt: Excerpt Atlas
ID: 14145032

původní jméno: *Laserpitium latifolium*
lokalita: Litoměřice, Pokratice. Suché louky na opukových stráních – "Bílé Stráně". 352 m n. m.
souřadnice: 50°33'34.46"N, 14°7'59.97"E, ± 100m
nadmořská výška: 352 m
fytochorion: 4b. Labské středohoří
datum: 1967-07-07
náleze: Čestmír Deyl
herbář: OLM
projekt: Excerpt Atlas
ID: 14145123

původní jméno: *Laserpitium latifolium*
lokalita: Litoměřice – svah proti Satanu [= vrch Na Křížku]
souřadnice: 50°33'34.84"N, 14°8'35.92"E, ± 120m
fytochorion: 4c. Úštěcká kotlina
datum: 1964-05-27
náleze: Karel Kubát
herbář: LIT
projekt: Excerpt Atlas
ID: 14145033

původní jméno: *Laserpitium latifolium*

lokality: České středohoří: Vrch Hradiště u Litoměřic (543 m), čedičová suť na okraji lesa na JZ svahu. Asi 500 m. Roztr.

souřadnice: 50°34'5.83"N, 14°6'38.85"E, ± 150m

nadmořská výška: 500 m

fytochorion: 4b. Labské středohoří

datum: 1956-06-12

nálezce: Miloš Hostička

herbář: MP

projekt: Excerpt Atlas

ID: 14145088

původní jméno: *Laserpitium latifolium*

lokality: Litoměřice, Pokratické bílé stráně

souřadnice: 50°33'34.46"N, 14°7'59.97"E, ± 100m

fytochorion: 4b. Labské středohoří

datum: 1996-05-22

nálezce: Jiří Brabec

herbář: PR

projekt: Excerpt Atlas

ID: 14145578

lokality: In declivibus argillosis Bílé stráně (Weisse Leiten) prope vicum Pokratice procul oppidum Litoměřice

souřadnice: 50°33'34.46"N, 14°7'59.97"E, ± 100m

fytochorion: 4b. Labské středohoří

datum: 1958-08-30

nálezce: Miloš Deyl

herbář: PR

projekt: Excerpt Atlas

poznámka: M. Marek 2004: *L. latifolium*

ID: 14145732

původní jméno: *Laserpitium latifolium*

lokality: Litoměřické středohoří, Hlinná: vrch Hradiště (540 m n. m.) – ssuťový les na J svahu

souřadnice: 50°34'4.08"N, 14°6'48.97"E, ± 250m

fytochorion: 4b. Labské středohoří

datum: 1956-06-12

nálezce: Jiří Soják

herbář: PR

projekt: Excerpt Atlas

poznámka: M. Marek 2018: *L. latifolium*

ID: 14145742

původní jméno: *Laserpitium latifolium*

lokality: Kahler Berg v Č. Středohoří [= Holý vrch (Lysá hora) u Hlinné]

souřadnice: 50°34'48.94"N, 14°6'36.22"E, ± 280m

fytochorion: 4b. Labské středohoří

datum: 1925-06-05

nálezce: Vladimír Krajina

herbář: PRC

projekt: Excerpt Atlas

poznámka: V. Joza 2010: Est!

ID: 14145808

původní jméno: *Laserpitium latifolium*

lokality: Bílé stráně u Pokratic (Litoměřice), skup. stromů zhruba uprostřed svahu, cca 300 m SSV od rybníka

souřadnice: 50°33'28.10"N, 14°7'53.10"E, ± 20m

nadmořská výška: 300 m

fytochorion: 4b. Labské středohoří

datum: 2010-07-24

nálezce: M. Mazák

pramen: Mazák M. (2011): Diverzita vegetace teplomilných doubrav v Českém středohoří. - Ms. [Dipl. pr.; depon in: knih. Úst. bot. a zool., PřF MU, Brno.]

projekt: ČNFD

ID: 2907407

původní jméno: *Laserpitium latifolium*

lokalita: Žitenice (Litoměřice), vrch Satan, Z svah asi 850 m ZJZ od vrcholu

souřadnice: 50°33'36.20"N, 14°8'41.90"E, ± 20m

nadmořská výška: 295 m

fytochorion: 4c. Úštěcká kotlina

datum: 2010-07-25

nálezce: M. Mazák

pramen: Mazák M. (2011): Diverzita vegetace teplomilných doubrav v Českém středohoří. - Ms. [Dipl. pr.; depon in: knih. Úst. bot. a zool., PřF MU, Brno.]

projekt: ČNFD

ID: 2907453

původní jméno: *Laserpitium latifolium*

lokalita: Žitenice (Litoměřice), vrch Bílé stráně, cca 350 m JV od vrcholu, výběžek lesa pod polem

souřadnice: 50°33'29.60"N, 14°8'28.10"E, ± 20m

nadmořská výška: 318 m

fytochorion: 4c. Úštěcká kotlina

datum: 2010-07-25

nálezce: M. Mazák

pramen: Mazák M. (2011): Diverzita vegetace teplomilných doubrav v Českém středohoří. - Ms. [Dipl. pr.; depon in: knih. Úst. bot. a zool., PřF MU, Brno.]

projekt: ČNFD

ID: 2907513

původní jméno: *Laserpitium latifolium*

lokalita: Ústí nad Labem, Krkavčí skála, 40 m S od výchozu s vyhlídkou

souřadnice: 50°35'12.20"N, 14°5'3.80"E, ± 20m

nadmořská výška: 443 m

fytochorion: 4b. Labské středohoří

datum: 2010-08-10

nálezce: M. Mazák

pramen: Mazák M. (2011): Diverzita vegetace teplomilných doubrav v Českém středohoří. - Ms. [Dipl. pr.; depon in: knih. Úst. bot. a zool., PřF MU, Brno.]

projekt: ČNFD

ID: 2907975

původní jméno: *Laserpitium latifolium*

lokalita: Litoměřice, calcareous marl slopes N of the village of Knobložka, relict shrubs

souřadnice: 50°33'1.50"N, 14°5'25.10"E, ± 20m

nadmořská výška: 330 m

fytochorion: 4b. Labské středohoří

datum: 2007-06-22

nálezce: M. Lepší

projekt: ČNFD

ID: 1399599

původní jméno: *Laserpitium latifolium*

lokalita: Pokratice; + zanikající starý sad (X13) *Prunus domestica*, kmeny zanechávány při managementu

souřadnice: 50°33'19.57"N, 14°7'52.42"E, ± 78m

fytochorion: 4b. Labské středohoří

datum: 2012-06-20

nálezce: Roman Hamerský

pramen: Hamerský Roman (2014): Aktualizace mapovacího okrsku cz0125 - Aktualizace vrstvy mapování biotopů ČR

projekt: NDOP

poznámka: T3.4D

ID: 11802362

5450c

původní jméno: *Laserpitium latifolium*
lokalita: Vrchol Lovoše
souřadnice: 50°31'39.49"N, 14°1'4.83"E, ± 100m
fytochorion: 4b. Labské středohoří
datum: 1970-06-19
náleze: Hana Janáčková
herbář: SUM
projekt: Excerpt Atlas
ID: 14144731

původní jméno: *Laserpitium latifolium*
lokalita: Loboš [= Lovoš]
souřadnice: 50°31'39.49"N, 14°1'4.83"E, ± 500m
fytochorion: 4b. Labské středohoří
datum: 1937-06-05
náleze: Herbert Meissner
herbář: PR
projekt: Excerpt Atlas
poznámka: M. Marek 2018: *L. latifolium*
ID: 14144495

původní jméno: *Laserpitium latifolium*
lokalita: Lovoš
souřadnice: 50°31'39.49"N, 14°1'4.83"E, ± 500m
fytochorion: 4b. Labské středohoří
datum: 1932-06-30
náleze: Emil Hadač
herbář: MP
projekt: Excerpt Atlas
ID: 14144423

původní jméno: *Laserpitium latifol.* (?)
lokalita: Ovčín
souřadnice: 50°30'17.71"N, 14°0'17.51"E, ± 550m
fytochorion: 4b. Labské středohoří
datum: 1929-08-25
náleze: Jan Šimr
herbář: PRC
projekt: Excerpt Atlas
poznámka: V. Joza 2010: *L. latifolium*
ID: 14144679

původní jméno: *Laserpitium latifolium*
lokalita: Lobosch [= Lovoš]
souřadnice: 50°31'39.49"N, 14°1'4.83"E, ± 500m
fytochorion: 4b. Labské středohoří
datum: 1914-07-23
náleze: Ehrhardt Proschwitzer
herbář: PRC
projekt: Excerpt Atlas
poznámka: V. Joza 2010: est!
ID: 14144660

původní jméno: *Laserpitium latifolium*
lokalita: Černosek [= Velké Žernoseky]
souřadnice: 50°32'30.24"N, 14°3'49.99"E, ± 1300m
fytochorion: 4b. Labské středohoří
datum: 1912-06-16
náleze: Karl Boesch
herbář: PR
projekt: Excerpt Atlas
poznámka: M. Marek 2018: *L. latifolium*
ID: 14144507

původní jméno: *Laserpitium asperum*
lokality: Loboš u Lovosic [= Lovoš]
souřadnice: 50°31'39.49"N, 14°1'4.83"E, ± 500m
fytochorion: 4b. Labské středohoří
datum: 1902-08
náleze: Josef Podpěra
herbář: PR
projekt: Excerpt Atlas
poznámka: M. Marek 2004: *L. latifolium*
ID: 14144477

původní jméno: *Laserpitium latifolium*
lokality: České středohoří. Světlý les na svahu Lovoše u Lovosic
souřadnice: 50°31'39.49"N, 14°1'4.83"E, ± 500m
fytochorion: 4b. Labské středohoří
datum: 1957-07-03
náleze: Antonín Čábera
herbář: CB
projekt: Excerpt Atlas
poznámka: V. Chán: *Laserpitium latifolium* to není; M. Marek 2014: est!! *Laserpitium latifolium*
ID: 14144910

původní jméno: *Laserpitium latifolium*
lokality: Lovoš, 400 m n. m.
souřadnice: 50°31'39.49"N, 14°1'4.83"E, ± 500m
nadmořská výška: 400 m
fytochorion: 4b. Labské středohoří
datum: 1978-07-02
náleze: Leoš Klimeš
herbář: PRA
projekt: Excerpt Atlas
ID: 14145163

původní jméno: *Laserpitium latifolium*
lokality: České středohoří: Vrch Lovoš u Lovosic, křoviny na lesostepi na JJZ svahu. Asi 430 m. Roztr.
souřadnice: 50°31'32.80"N, 14°0'59.81"E, ± 80m
nadmořská výška: 430 m
fytochorion: 4b. Labské středohoří
datum: 1957-07-02
náleze: Miloš Hostička
herbář: MP
projekt: Excerpt Atlas
ID: 14145087

původní jméno: *Laserpitium latifolium*
lokality: České středohoří. Lovoš u Lovosic. Jižní úbočí asi 400 m n. m.
souřadnice: 50°31'30.70"N, 14°1'4.06"E, ± 150m
nadmořská výška: 400 m
fytochorion: 4b. Labské středohoří
datum: 1957-07-02
náleze: Vojtěch Horák
herbář: MP;PR
projekt: Excerpt Atlas
ID: 14145091

původní jméno: *Laserpitium latifolium*
lokality: V doubravě na svahu Lovoše v Českém středohoří
souřadnice: 50°31'39.49"N, 14°1'4.83"E, ± 500m
fytochorion: 4b. Labské středohoří
datum: 1957-07-02
náleze: Čeněk Novotný
herbář: ROZ
projekt: Excerpt Atlas
poznámka: M. Marek 2008: Est!
ID: 14145183

původní jméno: *Laserpitium latifolium*
lokalita: České Středohoří, polostinná kamenitá stráň na úpatí Lovoše
souřadnice: 50°31'39.49"N, 14°1'4.83"E, ± 500m
fytochorion: 4b. Labské středohoří
datum: 1966-09-20
náleze: Alois Čvančara; Lubomír Hrouda
herbář: BRNM
projekt: Excerpt Atlas
poznámka: no. 0575465
ID: 14145440

původní jméno: *Laserpitium latifolium*
lokalita: Lovoš u Litoměřic
souřadnice: 50°31'39.49"N, 14°1'4.83"E, ± 500m
fytochorion: 4b. Labské středohoří
datum: 1902-10
náleze: Josef Podpěra
herbář: BRNU
projekt: Excerpt Atlas
ID: 14145508

původní jméno: *Laserpitium latifolium* f. *villosum*
lokalita: Severní svah Lovoše u Lovosic. České Středohoří
souřadnice: 50°31'52.11"N, 14°1'10.16"E, ± 500m
fytochorion: 4b. Labské středohoří
datum: 1919-06-25
náleze: František A. Novák
herbář: PRC
projekt: Excerpt Atlas
poznámka: V. Joza 2010: *L. latifolium*
ID: 14145807

5450d

původní jméno: *Laserpitium latifolium*
lokalita: Malíč (okr. Litoměřice): travnatá opuková stráň 0,3–0,5 km JV od obce
souřadnice: 50°32'27.48"N, 14°5'8.74"E, ± 100m
fytochorion: 4b. Labské středohoří
datum: 2003-06-07
náleze: Čestmír Ondráček
herbář: CHOM
projekt: Excerpt Atlas
ID: 14144786

původní jméno: *Laserpitium latifolium*
lokalita: Malíč (okr. Litoměřice): křovinami zarůstající stráň se SV expozicí v mělkém údolí cca 0,5 km JJV od obce
souřadnice: 50°32'21.16"N, 14°5'1.29"E
fytochorion: 4b. Labské středohoří
datum: 1997-06-17
náleze: Čestmír Ondráček
herbář: CHOM
projekt: Excerpt Atlas
ID: 14144790

původní jméno: *Laserpitium latifolium*
lokalita: /165/ 4b. Labské středohoří: 5450c, Knobloška (distr. Litoměřice): k Z orient.opuková stráň S od obce.
nejbližší obec: Knobloška, okres Litoměřice
souřadnice: 50°32'55.00"N, 14°5'18.00"E
fytochorion: 4b. Labské středohoří
datum: 2004-07-10
náleze: K. Kubát
pramen: Hadinec J., Lustyk P. & Procházka F. (2004): *Addimenta ad floram Reipublicae Bohemicae. IV.. - Zpr. Čes. Bot. Společ. 40: 77-149.*
projekt: FLDOK
ID: 8154981

původní jméno: *Laserpitium latifolium*

lokality: Knobložka Z od Litoměřic, asi 200 m SZ od vrcholu Bídnice, stráž nad stožářem vysokého napětí.

souřadnice: 50°32'56.00"N, 14°5'37.00"E, ± 100m

fytochorion: 4b. Labské středohoří

datum: 2005-08-09

nálezce: K. Kubát

pramen: Kubát K. (2005): *Gymnadenia densiflora* (Wahlenb.) A. Dietrich v severních Čechách. - Severočes. Přír., Litoměřice, 36-37: 23-29.

projekt: ČNFD

ID: 1205949

původní jméno: *Laserpitium latifolium*

lokality: České středohoří, Malíčské stráně

souřadnice: 50°32'38.00"N, 14°5'0.00"E

fytochorion: 4b. Labské středohoří

datum: 2002-06-15

nálezce: A. Hoffmann

projekt: ČNFD

ID: 3048158

původní jméno: *Laserpitium latifolium*

lokality: PP Radobýl

nejbližší obec: Žalhostice, okres Litoměřice

souřadnice: 50°31'48.61"N, 14°5'35.71"E, ± 239m

fytochorion: 4b. Labské středohoří

datum: 1973

nálezce: Jaromíra Kuncová

pramen: Kuncová J. Botanický inventarizační průzkum CHN a CHPV Radobýl. 1973.

projekt: NDOP

ID: 6682038

původní jméno: *Laserpitium latifolium*

lokality: Malíč

souřadnice: 50°32'25.63"N, 14°5'7.74"E

fytochorion: 4b. Labské středohoří

datum: 2013

nálezce: Vlastislav Vlačičha

pramen: Nepraš K., Vlačičha V. (2013): Zpráva o provedení podrobného floristického mapování lokality Údolí Labe v úseku Sebuzzín - Radobýl

projekt: NDOP

ID: 11244705

5451b

původní jméno: *Laserpitium latifolium*

lokality: Geltschberg in Böhmen [= Sedlo u Liběšic]

souřadnice: 50°35'40.11"N, 14°15'48.80"E, ± 700m

fytochorion: 45a. Lovečkovické středohoří

datum: 1852-08

nálezce: František Malinský

herbář: PR

projekt: Excerpt Atlas

poznámka: M. Marek 2018: *L. latifolium*

ID: 14144483

5451c

původní jméno: *Laserpitium latifolium*

lokality: Holý vrch (doubrava, Encovany, Záhořany)

nejbližší obec: Encovany, okres Litoměřice

souřadnice: 50°31'51.58"N, 14°14'9.26"E

fytochorion: 4c. Úštěcká kotlina

datum: 1967

nálezce: Karel Kubát

pramen: Kubát Karel, Šimr Jan, Šťastný Emil. Přírodní poměry Litoměřicka. II. Rostlinstvo. 1970.

projekt: NDOP

ID: 7869833

původní jméno: *Laserpitium latifolium*
lokalita: Horní Nezly
souřadnice: 50°32'58.29"N, 14°13'53.31"E, ± 202m
fytochorion: 4c. Úštěcká kotlina
datum: 2011-09-28
náleze: Jan Novák
pramen: Novák Jan (2012): Aktualizace mapovacího okrsku cz0478 - Aktualizace vrstvy mapování biotopů ČR
projekt: NDOP
poznámka: T3.4D
ID: 10476350

původní jméno: *Laserpitium latifolium*
lokalita: Velký Újezd u Litoměřic
souřadnice: 50°32'25.54"N, 14°13'8.26"E, ± 26m
fytochorion: 4c. Úštěcká kotlina
datum: 2011-09-28
náleze: Jan Novák
pramen: Novák Jan (2012): Aktualizace mapovacího okrsku cz0478 - Aktualizace vrstvy mapování biotopů ČR
projekt: NDOP
poznámka: T3.4D
ID: 10476263

původní jméno: *Laserpitium latifolium*
lokalita: Encovany
souřadnice: 50°32'1.87"N, 14°14'10.33"E, ± 61m
fytochorion: 4c. Úštěcká kotlina
datum: 2011-09-30
náleze: Jan Novák
pramen: Novák Jan (2012): Aktualizace mapovacího okrsku cz0478 - Aktualizace vrstvy mapování biotopů ČR
projekt: NDOP
poznámka: T4.1
ID: 10479528

původní jméno: *Laserpitium latifolium*
lokalita: Zahořany u Litoměřic
souřadnice: 50°31'59.75"N, 14°13'57.26"E, ± 73m
fytochorion: 4c. Úštěcká kotlina
datum: 2011-09-30
náleze: Jan Novák
pramen: Novák Jan (2012): Aktualizace mapovacího okrsku cz0478 - Aktualizace vrstvy mapování biotopů ČR
projekt: NDOP
poznámka: T4.1
ID: 10479431

původní jméno: *Laserpitium latifolium*
lokalita: Encovany
souřadnice: 50°32'10.01"N, 14°13'58.24"E, ± 118m
fytochorion: 4c. Úštěcká kotlina
datum: 2011-09-30
náleze: Jan Novák
pramen: Novák Jan (2012): Aktualizace mapovacího okrsku cz0478 - Aktualizace vrstvy mapování biotopů ČR
projekt: NDOP
poznámka: T3.4D
ID: 10479888

původní jméno: *Laserpitium latifolium*
lokalita: Zahořany u Litoměřic
souřadnice: 50°31'53.20"N, 14°13'49.73"E, ± 67m
fytochorion: 4c. Úštěcká kotlina
datum: 2011-09-30
náleze: Jan Novák
pramen: Novák Jan (2012): Aktualizace mapovacího okrsku cz0478 - Aktualizace vrstvy mapování biotopů ČR
projekt: NDOP
poznámka: T3.4D
ID: 10480602

5451d

původní jméno: *Laserpitium latifolium*
lokalita: Skalky (u Třebutiček)
nejbližší obec: Třebutičky, okres Litoměřice
souřadnice: 50°32'15.21"N, 14°15'2.78"E
fytochorion: 4c. Úštěcká kotlina
datum: 1967
náleze: Karel Kubát
pramen: Kubát Karel, Šimr Jan, Šťastný Emil. Přírodní poměry Litoměřicka. II. Rostlinstvo. 1970.
projekt: NDOP
ID: 7869858

5452a

původní jméno: *Laserpitium latifolium*
lokalita: Tetčiněves, JZ svahy nad lesní cestou 1,1 km VJV obce
souřadnice: 50°33'30.00"N, 14°21'44.00"E
nadmořská výška: 380 m
fytochorion: 51. Polomené hory
datum: 1995-06-06
náleze: M. Chytrý
projekt: ČNFD
ID: 1700030

původní jméno: *Laserpitium latifolium*
lokalita: Tetčiněves_910027
nejbližší obec: Tetčiněves, okres Litoměřice
souřadnice: 50°33'33.62"N, 14°21'29.81"E, ± 82m
fytochorion: 51. Polomené hory
datum: 2006-09-12
náleze: Jan Novák
pramen: Novák J. Aktualizace vrstvy mapování biotopů ČR: Aktualizace mapovacího okrsku cz0091. AOPK ČR, Praha, 2008.
projekt: NDOP
ID: 5136253

5454d

původní jméno: *Laserpitium latifolium*
lokalita: Im dichten jungen Kiefernwald nur 1 Expl. ohne Blüthe. Weisswasser [= Bělá pod Bezdězem]
souřadnice: 50°30'10.06"N, 14°47'59.29"E, ± 3500m
fytochorion: 52. Ralsko-bezdězská tabule
datum: 1856
náleze: J. Hippelli
herbář: PR
projekt: Excerpt Atlas
poznámka: M. Marek 2018: *L. latifolium*
ID: 14144501

původní jméno: *Laserpitium latifolium*
lokalita: Nadelwald; Berg. Weisswasser [= Bělá pod Bezdězem]
souřadnice: 50°30'10.06"N, 14°47'59.29"E, ± 3500m
fytochorion: 52. Ralsko-bezdězská tabule
datum: 1856
náleze: J. Hippelli
herbář: PR
projekt: Excerpt Atlas
poznámka: M. Marek 2018: *L. latifolium*
ID: 14144502

5545c

původní jméno: *Laserpitium latifolium*
lokality: Místo (okr. Chomutov): starý vápencový lom na horním okraji stráně nad levým břehem Pruněrovského potoka, cca 0,9–1,0 km Z–SZ od Hasištejna; velmi vzácně
souřadnice: 50°26'48.30"N, 13°14'37.20"E
fytochorion: 25a. Krušnohorské podhůří vlastní
datum: 2012-05-24
náleze: Čestmír Ondráček
herbář: CHOM
projekt: Excerpt Atlas
ID: 14144799

5546b

původní jméno: *Laserpitium latifolium*
lokality: U Březence (Birken)
souřadnice: 50°29'42.26"N, 13°24'58.26"E, ± 1000m
fytochorion: 3. Podkrušnohorská pánev
datum: s. d.
náleze: Ladislav J. Čelakovský
pramen: Čelakovský L. J. (1877): *Prodromus květeny České, díl III.*, E. Grégr, Praha: 571.
projekt: Excerpt Atlas
ID: 14145975

5546c

původní jméno: *Laserpitium latifolium*
lokality: Tschernowitz [= Černovice]
souřadnice: 50°26'43.34"N, 13°21'46.36"E, ± 1300m
fytochorion: 3. Podkrušnohorská pánev
datum: 1943
náleze: E. Dörr
herbář: CHOM
projekt: Excerpt Atlas
ID: 14144387

původní jméno: *Laserpitium latifolium*
lokality: Černovice
souřadnice: 50°26'43.34"N, 13°21'46.36"E, ± 1300m
fytochorion: 3. Podkrušnohorská pánev
datum: 1940
náleze: E. Dörr
herbář: CHOM
projekt: Excerpt Atlas
ID: 14144386

původní jméno: *Laserpitium latifolium*
lokality: Waldrand Tschernowitz [= Černovice]
souřadnice: 50°26'43.34"N, 13°21'46.36"E, ± 1300m
fytochorion: 3. Podkrušnohorská pánev
datum: 1928-08-05
náleze: O. Klement
herbář: CHOM
projekt: Excerpt Atlas
ID: 14144389

5548b

původní jméno: *Laserpitium latifolium*
lokality: Severočes. kraj: Lužice, háj JV od obce
souřadnice: 50°29'12.44"N, 13°45'24.76"E, ± 300m
fytochorion: 4a. Lounské středohoří
datum: s. d.
náleze: Skořepa
pramen: Severočes. přír. 7: 82, 1976 fide Anonymus (1958–1992): *Rozpisy floristické literatury převážně z let 1945–1990.* – Ms. [Depon. in: Botanický ústav AV ČR, Průhonice]
projekt: Excerpt Atlas
ID: 14146038

5548c

původní jméno: *Laserpitium latifolium*
lokalita: Buschberg, Hain am Nordfuss (Böhm. Mittelgebirge)
souřadnice: 50°26'20.00"N, 13°44'15.00"E
nadmořská výška: 420 m
fytochorion: 4a. Lounské středohoří
datum: s. d.
náleze: J. Klika
pramen: Klika J. (1929): Ein Beitrag zur geobotanischen Durchforschung des Steppengebietes im Böhmischem Mittelgebirge. - Beih. Bot. Cbl., Jena, 45 B: 495-539.
projekt: ČNFD
ID: 1964009

5548d

lokalita: okr. Louny, hora Oblík – S pod vrcholem
souřadnice: 50°24'43.70"N, 13°48'30.05"E, ± 75m
fytochorion: 4a. Lounské středohoří
datum: 1967-06-23
náleze: Roman Businský
herbář: ROZ
projekt: Excerpt Atlas
poznámka: M. Marek 2008: Est!
ID: 14145184

5549a

lokalita: Středohoří, Langer Berg u Medvědic [= hřbet Solanská hora – Dlouhý vrch – Třtín]
souřadnice: 50°29'34.85"N, 13°54'32.86"E, ± 600m
fytochorion: 44. Milešovské středohoří
datum: 1903-07
náleze: Karel Domin
herbář: PRC
projekt: Excerpt Atlas
poznámka: V. Joza 2010: *L. latifolium*
ID: 14144671

původní jméno: *Laserpitium latifolium*
lokalita: Wostrý u Merunic [= vrch Ostrý u Červeného Újezdu u Měronic]
souřadnice: 50°29'50.08"N, 13°51'36.48"E, ± 500m
fytochorion: 44. Milešovské středohoří
datum: 1889-08-01
náleze: František Bubák
herbář: PR
projekt: Excerpt Atlas
poznámka: M. Marek 2018: *L. latifolium*
ID: 14144503

původní jméno: *Laserpitium latifolium*
lokalita: Mileš. Stř., skup. Radlštejna [= Hradišťany]: Ostrý (717), háje na j. svahu na balvan. terénu
souřadnice: 50°29'45.99"N, 13°51'39.22"E, ± 150m
fytochorion: 44. Milešovské středohoří
datum: s. d.
náleze: Karel Domin
pramen: Dom. Č. Střed. 181 (1904) fide Anonymus (1936–1945): Rozpisy floristické literatury do roku 1945. – Ms. [tzv. „Dominův materiál“; depon. in: Botanický ústav AV ČR, Průhonice]
projekt: Excerpt Atlas
ID: 14145981

původní jméno: *Laserpitium latifolium*
lokalita: 84. Srbsko (kóta 559,6) u Želkovic, opuková stráň na J okraji lesa při cestě z Šepetel do Leské
nejbližší obec: Želkovice, okres Louny
souřadnice: 50°28'24.00"N, 13°52'36.00"E
nadmořská výška: 410 m
fytochorion: 44. Milešovské středohoří
datum: s. d.
pramen: Toman M. (1967): Rozšíření dubu pýřitého v severních Čechách. - Preslia 39: 83-93.
projekt: FLDOK
ID: 7871032

původní jméno: *Laserpitium latifolium*
lokalita: Vrch Houžetín; lokalita č. 11: bor *Pinus nigra* 0,55 km JV-VJV vrcholu Houžetína, místy se světlými
nejbližší obec: Želkovice, okres Litoměřice
souřadnice: 50°29'20.90"N, 13°53'1.70"E, ± 170m
fytochorion: 44. Milešovské středohoří
datum: 2009
náleze: Karel Nepraš
pramen: Nepraš K. (2010): Květena vrchu Houžetín v Českém středohoří a jeho okolí. – Severočes. Přír. 41: 83–108.
projekt: Florlit
poznámka: Souřadnice odečteny podle zákresu lokality v leteckém snímku na str. 157.
ID: 13861805

původní jméno: *Laserpitium latifolium*
lokalita: Vrch Houžetín; lokalita č. 7: listnatý les na sesuvném území 0,35–0,6 km VSV vrcholu Houžetína, místy se světlými
nejbližší obec: Želkovice, okres Litoměřice
souřadnice: 50°29'33.00"N, 13°53'2.10"E, ± 250m
fytochorion: 44. Milešovské středohoří
datum: 2009
náleze: Karel Nepraš
pramen: Nepraš K. (2010): Květena vrchu Houžetín v Českém středohoří a jeho okolí. – Severočes. Přír. 41: 83–108.
projekt: Florlit
poznámka: Souřadnice odečteny podle zákresu lokality v leteckém snímku na str. 157.
ID: 13861803

původní jméno: *Laserpitium latifolium*
lokalita: Houžetín 2
souřadnice: 50°29'26.88"N, 13°53'0.87"E
fytochorion: 44. Milešovské středohoří
datum: 2013-05-25
náleze: Roman Hamerský
pramen: Ing. Hamerský Roman (2013): Monitoring cévnatých rostlin - Monitoring druhů ČR
projekt: NDOP
poznámka: druhy vyskytující se v okolním lese
ID: 12061749

5552a

původní jméno: *Laserpitium latifolium*
lokalita: 7. JZ až Z částečně zalesněné svahy mezi žel.přejezdem u nádraží Štětí a obcí Stračí
nejbližší obec: Štětí, okres Litoměřice
souřadnice: 50°27'25.10"N, 14°23'58.50"E, ± 550m
nadmořská výška: 170-240 m
fytochorion: 7b. Podřípská tabule
datum: s. d.
pramen: Kolbek J. & Petříček V. (1994): Příspěvek ke květeně Úštěcké pahorkatiny. - Severočes. Přír. 28: 65-84.
projekt: FLDOK
ID: 8962663

5558a

původní jméno: *Laserpitium latifolium*

lokalita: Jičín: travnatý břeh pod vrchem Bradlcem blíž Lhoty Bradlecké u lázní Železnice

souřadnice: 50°29'32.23"N, 15°24'24.47"E, ± 200m

fytochorion: 56b. Jilemnické Podkrkonoší

datum: s. d.

nálezce: E. Baudyš

pramen: E. Baudyš, Sb. Kl. Př. Brno, 1923, VI. 67 (1924) fide Anonymus (1936–1945): Rozpisy floristické literatury do roku 1945. – Ms. [tzv. „Dominův materiál“; depon. in: Botanický ústav AV ČR, Průhonice]

projekt: Excerpt Atlas

ID: 14145987

5644d

lokalita: Montes Doupovské hory: In fruticeto in declivi meridionali montis Liesenberg ad vicum Litoltov [= vojenský újezd Hradiště, vrch Lesná u zaniklé obce Lipoltov], ca 750 m s. m., solo basaltico

souřadnice: 50°18'54.01"N, 13°9'4.72"E, ± 500m

nadmořská výška: 750 m

fytochorion: 29. Doupovské vrchy

datum: 1952-07-16

nálezce: Ivan Klášterský

herbář: PR

projekt: Excerpt Atlas

poznámka: M. Marek 2004: *L. latifolium*

ID: 14145733

5645a

původní jméno: *Laserpitium latifolium*

lokalita: Doupovské vrchy, Malá Lesná, v malém remízku na okraji podmáčené pastviny 0,4 km S od obce

souřadnice: 50°21'11.63"N, 13°10'51.49"E

fytochorion: 29. Doupovské vrchy

datum: 1988-05-24

nálezce: Čestmír Ondráček

herbář: CHOM

projekt: Excerpt Atlas

ID: 14144801

5649b

původní jméno: *Laserpitium latifolium*

lokalita: Poohří: habr. háj od Stradonic k Levousům. C 200–170. Keřnatý okraj vozové cesty

souřadnice: 50°22'41.14"N, 13°58'40.72"E, ± 650m

nadmořská výška: 170-200 m

fytochorion: 7a. Libochovická tabule

datum: 1903-05-30

nálezce: Karel Domin

pramen: Domin fide Anonymus (1936–1945): Rozpisy floristické literatury do roku 1945. – Ms. [tzv. „Dominův materiál“; depon. in: Botanický ústav AV ČR, Průhonice]

projekt: Excerpt Atlas

ID: 14145989

původní jméno: *Laserpitium latifolium*

lokalita: 880. 5649b, Peruc: Debeřské údolí, okolí lesní cesty a SZ svahy v okolí PP V hlubokém (včetně CHÚ) až téměř k rybníku, 6. 7. 2007, V. Joza

nejbližší obec: Peruc, okres Louny

souřadnice: 50°21'41.00"N, 13°58'23.00"E

fytochorion: 7a. Libochovická tabule

datum: 2007-07-06

nálezce: V. Joza

pramen: Ondráček Č. [ed.] (2009): Floristický kurz České botanické společnosti v Lounech (1. - 7. července 2007). - Severočes. Přír. 40: 1-121.

projekt: FLDOK

poznámka: vz. v CHÚ

ID: 8190709

původní jméno: *Laserpitium latifolium*
lokality: /135/ Pátek u Loun (7a,5649b): 1,2km SV od obce, teplomilná stráž na svahu s J exp.
nejbližší obec: Pátek u Loun, okres Louny
souřadnice: 50°23'20.00"N, 13°56'54.00"E
fytochorion: 7a. Libochovická tabule
datum: 2002-07-18
náleze: J. Bělohoubek
pramen: Bělohoubek J., Jaroš P. & Koutecký D. (2005): Příspěvek ke květeně severozápadních Čech. - Severočes. Přír. 36-37: 81-91.
projekt: FLDOK
ID: 8135388

původní jméno: *Laserpitium latifolium*
lokality: u0097_023425_46_T3.4D
nejbližší obec: Želevice, okres Louny
souřadnice: 50°23'22.42"N, 13°57'17.78"E, ± 11m
fytochorion: 7a. Libochovická tabule
datum: 2002-09
náleze: Jiří Bělohoubek
pramen: Jiří Bělohoubek. u0097: u0097. 2002.
projekt: NDOP
ID: 6044017

5650a

původní jméno: *Laserpitium latifolium*
lokality: Šebín u Libochovic, smíš. háj as 250 m na opuče
souřadnice: 50°23'24.90"N, 14°0'28.40"E, ± 1700m
nadmořská výška: 250 m
fytochorion: 7a. Libochovická tabule
datum: 1930-07-18
náleze: Jan Šimr
herbář: PRC
projekt: Excerpt Atlas
poznámka: V. Joza 2010: est!
ID: 14144673

původní jméno: *Laserpitium latifolium*
lokality: Podbradec (JJV Libochovic), 0.5 km V obce
souřadnice: 50°21'50.00"N, 14°4'10.00"E
fytochorion: 7a. Libochovická tabule
datum: s. d.
náleze: R. Neuhäusl
pramen: Neuhäusl R. et Neuhäuslová-Novotná Z. (1968): Mesophile und subxerophile Waldgesellschaften Mittelböhmens. - Folia Geobot. Phytotax., Praha, 3: 225-273.
projekt: ČNFD
ID: 1661269

původní jméno: *Laserpitium latifolium*
lokality: Šebín, horní část směrem k Popluzům, Poplze
nejbližší obec: Poplze, okres Litoměřice
souřadnice: 50°23'27.09"N, 14°2'3.08"E
fytochorion: 7a. Libochovická tabule
datum: 1967
náleze: Karel Kubát
pramen: Kubát Karel, Šimr Jan, Šťastný Emil. Přírodní poměry Litoměřicka. II. Rostlinstvo. 1970.
projekt: NDOP
ID: 7870210

5650b

původní jméno: *Laserpitium latifolium*
lokalita: Vrbka – Holý vrch při cestě Martiněves–Vrbka v křovinatém porostu – opuka – exp. sv.; 245 m
souřadnice: 50°23'13.55"N, 14°8'41.38"E, ± 1200m
nadmořská výška: 245 m
fytochorion: 7a. Libochovická tabule
datum: 1942-07-09
náleze: Emil Šťastný
herbář: LIT
projekt: Excerpt Atlas
ID: 14145031

5651a

původní jméno: *Laserpitium latifolium*
lokalita: Budyně n. O.: "V ladech", záp. Část Holého vrchu od Přestavlky k Vrbce, c. 250
souřadnice: 50°23'49.03"N, 14°10'26.73"E, ± 400m
nadmořská výška: 250 m
fytochorion: 7a. Libochovická tabule
datum: s. d.
náleze: František A. Novák
pramen: F. A. Novák KND. XXXV. 135 (1943) fide Anonymus (1936–1945): Rozpisy floristické literatury do roku 1945. – Ms. [tzv. „Dominův materiál“; depon. in: Botanický ústav AV ČR, Průhonice]
projekt: Excerpt Atlas
ID: 14145993

5743c

původní jméno: *Laserpitium latifolium*
lokalita: Nad skálou Beďišky u Karl. Varů
souřadnice: 50°13'4.63"N, 12°53'5.58"E, ± 2000m
fytochorion: 28b. Kaňon Teplé
datum: s. d.
náleze: Ortmann
pramen: Čelakovský L. J. (1877): Prodrómus květeny České, díl III., E. Grégr, Praha: 571.
projekt: Excerpt Atlas
ID: 14145976

5747b

původní jméno: *Laserpitium latifolium*
lokalita: 533. 5747b, Nečemice: trávníky podél lesní cesty SV od hájovny 1,2 km SSV-SV od obce, 5. 7. 2007, Z. Kaplan
nejbližší obec: Nečemice, okres Louny
souřadnice: 50°15'1.00"N, 13°38'27.00"E
fytochorion: 6. Džbán
datum: 2007-07-05
náleze: Z. Kaplan
pramen: Ondráček Č. [ed.] (2009): Floristický kurz České botanické společnosti v Lounech (1. - 7. července 2007). - Severočes. Přír. 40: 1-121.
projekt: FLDOK
ID: 8182534

5748a

původní jméno: *Laserpitium latifolium*
lokalita: Okr. Louny: Markvarec: travnatá horní hrana opukového lůmku v lese 0,5 km J od obce. 460 m n. m.
nejbližší obec: Markvarec, okres Louny
souřadnice: 50°16'9.50"N, 13°41'45.80"E
nadmořská výška: 460 m
fytochorion: 6. Džbán
datum: 2007-07-05
náleze: Z. Kaplan
herbář: herb. Z. Kaplan
projekt: Excerpt Atlas
poznámka: Z. Kaplan no 07/245
ID: 14140604

5748c

původní jméno: *Laserpitium latifolium*
lokality: hrad Pravda; Domoušice: zříceniny hradu Pravda v lese na široké opukové ostrožně nad soutěskou 1, 2 km sz, od žst, Domoušice
souřadnice: 50°14'28.28"N, 13°42'41.17"E
fytochorion: 6. Džbán
datum: 2009-05-21
náleze: Milan Marek
pramen: Marek Milan (2013): Terénní šetření 2005 - 2013 - Květena hradů, zámků a zřícenin, včetně okolí do cca 100 m.
projekt: NDOP
ID: 11999743

5748d

původní jméno: *Laserpitium latifolium*
lokality: Ročov (okr. Louny): lem lesní cesty ca 1,7 km JJV od obce, ca 10 ex.
souřadnice: 50°14'18.92"N, 13°46'42.57"E
fytochorion: 6. Džbán
datum: 2013-09-14
náleze: Čestmír Ondráček
herbář: CHOM
projekt: Excerpt Atlas
ID: 14144784

původní jméno: *Laserpitium latifolium*
lokality: Ročov (okr. Louny): lem lesní cesty cca 0,5 km JV–JJV od osady Dolní Ročov
souřadnice: 50°14'39.60"N, 13°46'54.77"E
fytochorion: 6. Džbán
datum: 1999-07-04
náleze: Čestmír Ondráček
herbář: CHOM
projekt: Excerpt Atlas
ID: 14144787

původní jméno: *Laserpitium latifolium*
lokality: Kozojedy, horní hrana pod elektrovodem, 0,9 km JJV kostelíka na Dřevíči
nejbližší obec: Kozojedy, okres Rakovník
souřadnice: 50°14'29.70"N, 13°49'50.90"E
fytochorion: 6. Džbán
datum: 2010
náleze: Elena Plesková; Lukáš Krinke; Michal Štefánek; Václav Somol
pramen: Somol Václav. Ohrožené druhy Džbánu 2010. 2010.
projekt: NDOP
ID: 6982439

původní jméno: *Laserpitium latifolium*
lokality: Pochvállov, na plošině v lese, 0,9 km V kostela v Pochvállově
nejbližší obec: Pochvalov, okres Rakovník
souřadnice: 50°13'40.40"N, 13°48'27.50"E
fytochorion: 6. Džbán
datum: 2010
náleze: Elena Plesková; Václav Somol; Michal Štefánek; Lukáš Krinke
pramen: Somol Václav. Ohrožené druhy Džbánu 2010. 2010.
projekt: NDOP
ID: 6982377

původní jméno: *Laserpitium latifolium*
lokality: NPR Pochválovská stráž; skalnatý svah, zejména jeho horní okraje, jak na prosvětlených místech, tak v zápoji dřevin; zjištěn pouze v jižní polovině NPR
souřadnice: 50°13'57.70"N, 13°48'47.00"E
fytochorion: 6. Džbán
datum: 2013-05-24
náleze: Daniel Hřčka
pramen: Hřčka Daniel (2013): Inventarizace MZCHÚ NPR Pochválovská stráž
projekt: NDOP
ID: 11325215

původní jméno: *Laserpitium latifolium*
lokality: NPR Pochválovská stráž; skalnatý svah, zejména jeho horní okraje, jak na prosvětlených místech, tak v zápoji dřevin; zjištěn pouze v jižní polovině NPR
souřadnice: 50°13'52.20"N, 13°48'36.90"E
fytochorion: 6. Džbán
datum: 2013-05-24
náleze: Daniel Hrčka
pramen: Hrčka Daniel (2013): Inventarizace MZCHÚ NPR Pochválovská stráž
projekt: NDOP
ID: 11325214

5749a

původní jméno: *Laserpitium latifolium*
lokality: Bilichovské lesy
souřadnice: 50°15'27.10"N, 13°53'26.38"E, ± 2300m
fytochorion: 6. Džbán
datum: 1894-07
náleze: Jaroslav Košťál
herbář: MP
projekt: Excerpt Atlas
ID: 14144424

původní jméno: *Laserpitium latifolium*
lokality: V lesích u Bilichova
souřadnice: 50°15'27.10"N, 13°53'26.38"E, ± 2300m
fytochorion: 6. Džbán
datum: 1887-07
náleze: E. Binder
herbář: PRC
projekt: Excerpt Atlas
poznámka: V. Joza 2010: est!
ID: 14144662

původní jméno: *Laserpitium latifolium*
lokality: Na stráních v světlém lupenatém lese; v Bilichovském revíru u Smradovny u Klobuk
souřadnice: 50°15'58.74"N, 13°54'1.81"E, ± 300m
fytochorion: 6. Džbán
datum: 1886-07-25
náleze: Josef Rous
herbář: PR
projekt: Excerpt Atlas
poznámka: M. Marek 2018: *L. latifolium*
ID: 14144482

původní jméno: *Laserpitium latifolium*
lokality: distr. Kladno: in lucido silvatico summi clivi ad mer. spectantis ca. 2,5 km situ bor.-occ. a pago Hřešice, alt. ca. 420–430 m s. m., substr. marga aren. solida turon. infer.
souřadnice: 50°15'2.42"N, 13°53'48.82"E, ± 400m
fytochorion: 6. Džbán
datum: 1976-08-21
náleze: Antonín Roubal
herbář: PR
projekt: Excerpt Atlas
poznámka: M. Marek 2018: *L. latifolium*
ID: 14145585

původní jméno: *Laserpitium latifolium*
lokality: Bilichovské lesy u Panenského Týnce
souřadnice: 50°15'27.10"N, 13°53'26.38"E, ± 2300m
fytochorion: 6. Džbán
datum: 1885-07-19
náleze: J. E. Kabát
herbář: PR
projekt: Excerpt Atlas
poznámka: M. Marek 2018: *L. latifolium*
ID: 14145737

původní jméno: *Laserpitium latifolium*

lokalita: 687. 5749c, Bor: okraje lesa u silnice asi 2,6 km SSZ až 1,7 ZSZ obce, cca 440 m, 50° 15' 19" N, 13° 50' 38" E, 4. 7. 2007, B.

Trávníček, V. Joza & I. Bílek et al.

nejbližší obec: Bor, okres Louny

souřadnice: 50°15'19.00"N, 13°50'38.00"E

fytochorion: 6. Džbán

datum: 2007-07-04

nálezce: I. Bílek; V. Joza

pramen: Ondráček Č. [ed.] (2009): Floristický kurz České botanické společnosti v Lounech (1. - 7. července 2007). - Severočes. Přír.

40: 1-121.

projekt: FLDOK

ID: 8186295

původní jméno: *Laserpitium latifolium*

lokalita: a0004_121219_24_T4.1

nejbližší obec: Bílichov, okres Kladno

souřadnice: 50°16'12.47"N, 13°54'20.52"E, ± 303m

fytochorion: 6. Džbán

datum: 2001

nálezce: Jiří Hadinec

pramen: Jiří Hadinec. a0004: a0004. 2002.

projekt: NDOP

poznámka: Datum nálezu: 25.06.2001 - 26.08.2002

ID: 3631219

původní jméno: *Laserpitium latifolium*

lokalita: Bílichov, 500 m J od Zichovecké myslivny, při silničce

nejbližší obec: Hříškov, okres Louny

souřadnice: 50°15'52.00"N, 13°51'58.40"E

fytochorion: 6. Džbán

datum: 2011-05-16

nálezce: Elena Plesková; Michal Štefánek; Otakar Šída; Václav Somol

pramen: Somol Václav. Ohrožené druhy rostlin Džbánu. 2011.

projekt: NDOP

ID: 7269966

původní jméno: *Laserpitium latifolium*

lokalita: Bílichov, Pod Zámkem, 1 km JZ od obce Bílichov

nejbližší obec: Bílichov, okres Kladno

souřadnice: 50°15'15.06"N, 13°54'26.28"E

fytochorion: 6. Džbán

datum: 2010-06

nálezce: Milan Dundr; Miroslava Rubíková

pramen: Somol, Václav. Floristický kurs Bílichov 2010. 2010.

projekt: NDOP

ID: 6973589

původní jméno: *Laserpitium latifolium*

lokalita: Bílichov

nejbližší obec: Bílichov, okres Kladno

souřadnice: 50°15'56.68"N, 13°54'9.83"E

fytochorion: 6. Džbán

datum: 2010-09-10

nálezce: Vladimír Melichar

pramen: Vladimír Melichar. Terénní nálezy. 2010.

projekt: NDOP

ID: 6964618

5749b

původní jméno: *Laserpitium latifolium*
lokalita: distr. Kladno: iuxta marginem silvae mixtae ad mer. a pertae? [nečit.] ca. 500 m situ bor.-bor.-or. a pago Bílichov, alt. ca. 410–430 m. s. m., substr. marga aren. turon. infer.
souřadnice: 50°15'59.45"N, 13°55'4.56"E, ± 100m
nadmořská výška: 410-430 m
fytochorion: 6. Džbán
datum: 1975-08-09
náleze: Antonín Roubal
herbář: PR
projekt: Excerpt Atlas
poznámka: M. Marek 2018: *L. latifolium*
ID: 14145580

5749c

původní jméno: *Laserpitium latifolium*
lokalita: 6. Džbán, Milý: PR Milská stráž, opukový svah 0,3 km V horní části obce; horní hrana opukových skalek. 440 m s. m. Mozaika skalní stepi a křovin. Dosti vzácně.
souřadnice: 50°14'10.50"N, 13°52'14.03"E
nadmořská výška: 440 m
fytochorion: 6. Džbán
datum: 2010-05-23
náleze: Vít Joza
herbář: CHOM
projekt: Excerpt Atlas
ID: 14144798

původní jméno: *Laserpitium latifolium*
lokalita: 6. Džbán: Bor u Milého: křižovatka silnic mezi Borem, Hvízďalkou a Kroučovou. JV od rezervace Malý Štít. Dosti hojně v silničním příkopu! 465 m n. m.
souřadnice: 50°14'37.28"N, 13°50'31.68"E
nadmořská výška: 465 m
fytochorion: 6. Džbán
datum: 2005-09-25
náleze: Vít Joza
herbář: CHOM
projekt: Excerpt Atlas
ID: 14144794

původní jméno: *Laserpitium latifolium*
lokalita: distr. Kladno: in lucido silvatico ad summum clivum formationis cretaceae sept. spectantem ca. 800–900 m situ mer.-mer.-occ. a piscina Babinecký rybník dicta prope pagum Hřešice, alt. ca. 420 m s. m.; in marga arenosa solida turon. infer.
souřadnice: 50°13'23.41"N, 13°54'40.58"E, ± 60m
nadmořská výška: 420 m
fytochorion: 6. Džbán
datum: 1975-09-13
náleze: Antonín Roubal
herbář: PR
projekt: Excerpt Atlas
poznámka: M. Marek 2018: *L. latifolium*
ID: 14145586

původní jméno: *Laserpitium latifolium*
lokalita: distr. Rakovník: locis lucidis inter dumeta arbustaque ad silvum saxoso-lapidosum formationis cretaceae mer. spectantem situ or. a pago Milý, alt. ca. 440 m s. m.; substr. marga aren. solidata turon. infer.
souřadnice: 50°14'9.45"N, 13°52'30.03"E, ± 450m
nadmořská výška: 440 m
fytochorion: 6. Džbán
datum: 1964-07-11
náleze: Antonín Roubal
herbář: PR
projekt: Excerpt Atlas
poznámka: M. Marek 2018: *L. latifolium*
ID: 14145584

původní jméno: *Laserpitium latifolium*

lokalita: distr. Rakovník: locis lucidis inter dumeta arbustaque ad silvum saxoso-lapidosum formationis cretaceae mer. spectantem situ or. a pago Milý, alt. ca. 440 m s. m.; substr. marga aren. solidata turon. infer.

souřadnice: 50°14'9.45"N, 13°52'30.03"E, ± 450m

nadmořská výška: 440 m

fytochorion: 6. Džbán

datum: 1963-09-01

nálezce: Antonín Roubal

herbář: PR

projekt: Excerpt Atlas

poznámka: M. Marek 2018: *L. latifolium*

ID: 14145583

5749d

původní jméno: *Laserpitium latifolium*

lokalita: Keřnatá stráň (chladná) "v ostrově" v Malkov. revíru u Smečna

souřadnice: 50°13'11.85"N, 13°55'56.93"E, ± 300m

fytochorion: 6. Džbán

datum: 1885-09

nálezce: Karel Vandas

herbář: PR

projekt: Excerpt Atlas

poznámka: M. Marek 2018: *L. latifolium*

ID: 14144487

původní jméno: *Laserpitium latifolium*

lokalita: V "Ostrově", v údolí Jedomělickém po kraji lesa spoře

souřadnice: 50°13'11.85"N, 13°55'56.93"E, ± 300m

fytochorion: 6. Džbán

datum: 1882-07-17

nálezce: František Bílek

herbář: PR

projekt: Excerpt Atlas

poznámka: M. Marek 2018: *L. latifolium*

ID: 14144479

lokalita: distr. Kladno: in summo clivo formationis cretaceae sept. spectante silva mixta obsito in parte inferiori vallis profundae silvaticae "Dolína" dictae ca. 1,5–2,0 km situ occ. a vico Hvězda (prope pagum Jedomělice), alt. ca. 400–410 m s. m., substr. marga aren. solida turon. infer.

souřadnice: 50°13'21.02"N, 13°57'2.81"E, ± 300m

nadmořská výška: 400-410 m

fytochorion: 6. Džbán

datum: 1976-08-14

nálezce: Antonín Roubal

herbář: PR

projekt: Excerpt Atlas

poznámka: M. Marek 2018: *L. latifolium*

ID: 14145582

původní jméno: *Laserpitium latifolium*

lokalita: distr. Kladno: in lapidosis infra rupem margaceo-arenosam (turon. infer.) in summo clivo silvatico ± sept. spectante situ occ.-mer.-occ. a casa venatoria in adjacentibus mer. pagi Pozdeň, alt. ca. 400–410 m s. m.

souřadnice: 50°13'47.20"N, 13°56'28.67"E, ± 60m

nadmořská výška: 400-410 m

fytochorion: 6. Džbán

datum: 1975-07-05

nálezce: Antonín Roubal

herbář: PR

projekt: Excerpt Atlas

poznámka: M. Marek 2018: *L. latifolium*

ID: 14145581

původní jméno: *Laserpitium latifolium*
lokality: Keřnaté opukové mýtiny u Slaného směrem k Strašecí
souřadnice: 50°12'0.42"N, 13°57'41.03"E, ± 3500m
fytochorion: 6. Džbán
datum: 1902-07
náleze: Karel Domin
herbář: PRC
projekt: Excerpt Atlas
poznámka: V. Joza 2010: Est!
ID: 14145805

5843a

původní jméno: *Laserpitium latifolium*
lokality: K. Vary – Březová – východní část čtvrti
souřadnice: 50°11'43.85"N, 12°52'30.40"E, ± 500m
fytochorion: 28b. Kaňon Teplé
datum: 1960-07-17
náleze: Antonín Pyšek
herbář: PL
projekt: Excerpt Atlas
poznámka: M. Marek 2014: L. latifolium
ID: 14144455

původní jméno: *Laserpitium latifolium*
lokality: K. Vary – Březová – okraj lesa
souřadnice: 50°11'43.85"N, 12°52'30.40"E, ± 500m
fytochorion: 28b. Kaňon Teplé
datum: 1959-07-29
náleze: Antonín Pyšek
herbář: PL
projekt: Excerpt Atlas
poznámka: M. Marek 2014: L. latifolium
ID: 14144454

původní jméno: *Laserpitium latifolium*
lokality: Stanovice u Bečova nad Teplou
souřadnice: 50°9'55.14"N, 12°52'22.04"E, ± 2500m
fytochorion: 28b. Kaňon Teplé
datum: s. d.
náleze: E. Güttler
pramen: Rohlena, ČNM CIV (1930): 74 fide Anonymus (1936–1945): Rozpisy floristické literatury do roku 1945. – Ms. [tzv. „Dominův materiál“; depon. in: Botanický ústav AV ČR, Průhonice]
projekt: Excerpt Atlas
ID: 14145970

5850d

původní jméno: *Laserpitium latifolium typicum*
lokality: Böhmen: Kladno; jedoch nie (?) zur Blüte gelangend
souřadnice: 50°8'49.36"N, 14°6'9.24"E, ± 3000m
fytochorion: 6. Džbán
datum: 1884-07
náleze: Albin Wildt
herbář: BRNM
projekt: Excerpt Atlas
poznámka: no. 05369/35
ID: 14144587

5949d

původní jméno: *Laserpitium latifolium*
lokalita: Jednotlivě na břehu Mže [= Berounka] proti Račicům
souřadnice: 50°1'38.42"N, 13°55'26.90"E, ± 550m
fytochorion: 32. Křivoklátsko
datum: s. d.
náleze: Paul Hora
pramen: Plzeňsko, P. Hora, Lotos 31 a 32 p. 107 (1883) fide Anonymus (1936–1945): Rozpisy floristické literatury do roku 1945. – Ms. [tzv. „Dominův materiál“; depon. in: Botanický ústav AV ČR, Průhonice]
projekt: Excerpt Atlas
ID: 14145979

5950c

původní jméno: *Laserpitium latifolium* a *glabrum*
lokalita: V Křivoklátských lesích blíž Nižburka [= Nižbor]
souřadnice: 50°0'13.67"N, 14°0'13.68"E, ± 2000m
fytochorion: 32. Křivoklátsko
datum: s. d.
náleze: Ladislav J. Čelakovský
herbář: PR
projekt: Excerpt Atlas
poznámka: M. Marek 2018: *L. latifolium*
ID: 14144499

5952c

původní jméno: *Laserpitium latifolium*
lokalita: Háj v prokopském údolí
souřadnice: 50°2'30.65"N, 14°22'26.33"E, ± 750m
fytochorion: 8. Český kras
datum: 1922-05-12
náleze: Ivan Klášterský
herbář: PR
projekt: Excerpt Atlas
poznámka: M. Marek 2018: *L. latifolium*
ID: 14144485

lokalita: Prokop [= Praha-Jinonice, někdejší kostel svatého Prokopa nad Prokopským údolím, zbouraný v roce 1966]: Pod skalou se Sax. hostii
souřadnice: 50°2'30.65"N, 14°22'26.33"E, ± 750m
fytochorion: 8. Český kras
datum: 1916-07-07
náleze: Karel Domin
herbář: PRC
projekt: Excerpt Atlas
poznámka: V. Joza 2010: *L. latifolium*
ID: 14144672

lokalita: In valle "Sv. Prokop" pr. Praha [= Prokopské údolí]
souřadnice: 50°2'30.65"N, 14°22'26.33"E, ± 750m
fytochorion: 8. Český kras
datum: 1916-07-07
náleze: Karel Domin
herbář: PRC
projekt: Excerpt Atlas
poznámka: V. Joza 2010: *L. latifolium*
ID: 14144676

původní jméno: *Laserpitium asperum*
lokalita: In nemore contra Sv. Prokop ad Pragam [= Praha-Jinonice, někdejší kostel svatého Prokopa nad Prokopským údolím, zbouraný v roce 1966]
souřadnice: 50°2'30.65"N, 14°22'26.33"E, ± 750m
fytochorion: 8. Český kras
datum: 1898-07
náleze: Josef Podpěra
herbář: BRNU
projekt: Excerpt Atlas
ID: 14144336

původní jméno: *Laserpitium asperum*
lokalita: Sv. Prokop pr. urbem Pragam
souřadnice: 50°2'30.65"N, 14°22'26.33"E, ± 750m
fytochorion: 8. Český kras
datum: 1898-08
náleze: Josef Podpěra
herbář: PR
projekt: Excerpt Atlas
poznámka: M. Marek 2004: *L. latifolium*
ID: 14144490

původní jméno: *Laserpitium asperum*
lokalita: In nemore supra Sv. Prokop ad urb. Pragam. Solo calc.
souřadnice: 50°2'30.65"N, 14°22'26.33"E, ± 750m
fytochorion: 8. Český kras
datum: 1898-07-27
náleze: Josef Podpěra
herbář: PR
projekt: Excerpt Atlas
poznámka: M. Marek 2004: *L. latifolium*
ID: 14144492

původní jméno: *Laserpitium latifolium*
lokalita: St. Procop b. Prag [= Praha-Jinonice, někdejší kostel svatého Prokopa nad Prokopským údolím, zbouraný v roce 1966]
souřadnice: 50°2'30.65"N, 14°22'26.33"E, ± 750m
fytochorion: 8. Český kras
datum: 1881-10
náleze: Viktor Felix Schiffner
herbář: PRC
projekt: Excerpt Atlas
poznámka: V. Joza 2010: est!
ID: 14144657

původní jméno: *Laserpitium latifolium*
lokalita: St. Prokop [= Praha-Jinonice, někdejší kostel svatého Prokopa nad Prokopským údolím, zbouraný v roce 1966]
souřadnice: 50°2'30.65"N, 14°22'26.33"E, ± 750m
fytochorion: 8. Český kras
datum: 1871
náleze: August Emil Vogl
herbář: PR
projekt: Excerpt Atlas
poznámka: M. Marek 2018: *L. latifolium*
ID: 14144484

původní jméno: *Laserpitium asperum*
lokalita: St. Prokop [= Praha-Jinonice, někdejší kostel svatého Prokopa nad Prokopským údolím, zbouraný v roce 1966] in ... [nečit.]
souřadnice: 50°2'30.65"N, 14°22'26.33"E, ± 750m
fytochorion: 8. Český kras
datum: s. d.
náleze: s. coll.
herbář: PR
projekt: Excerpt Atlas
poznámka: M. Marek 2004: *L. latifolium*
ID: 14144488

původní jméno: *Laserpitium asperum*

lokality: Felsen um St. Procop [= Praha-Jinonice, někdejší kostel svatého Prokopa nad Prokopským údolím, zbouraný v roce 1966]

souřadnice: 50°2'30.65"N, 14°22'26.33"E, ± 750m

fytochorion: 8. Český kras

datum: s. d.

nálezce: I. F. Tausch

herbář: PR;PRC

projekt: Excerpt Atlas

poznámka: M. Marek 2004: *L. latifolium*; V. Joza 2010: *L. latifolium*

ID: 14144489

původní jméno: *Laserpitium latifolium*

lokality: Prokopské úd.: skalnatá světlina k S na svahu mezi myslivnou a potokem, c. 250

souřadnice: 50°2'28.20"N, 14°22'20.27"E, ± 50m

nadmořská výška: 250 m

fytochorion: 8. Český kras

datum: 1916-07-07

nálezce: Karel Domin

pramen: Domin fide Anonymus (1936–1945): Rozpisy floristické literatury do roku 1945. – Ms. [tzv. „Dominův materiál“; depon. in: Botanický ústav AV ČR, Průhonice]

projekt: Excerpt Atlas

ID: 14145986

6049a

původní jméno: *Laserpitium latifolium*

lokality: Okraj dubiny na levé straně silnice Nižbor–Křivoklát, 150 m JZ od mysl. Pustá Seč. 420 m n. m.

souřadnice: 49°59'44.23"N, 13°54'44.88"E

nadmořská výška: 420 m

fytochorion: 32. Křivoklátsko

datum: 1974-08-21

nálezce: Jitka Havlíčková

herbář: PRC

projekt: Excerpt Atlas

poznámka: M. Marek 2007: Est!; V. Joza 2010: Est!

ID: 14145810

6049b

původní jméno: *Laserpitium latifolium*

lokality: 100. Nový Jáchymov: lesní porosty J od silnice a Z od Červeného kříže

nejbližší obec: Nový Jáchymov, okres Rakovník

souřadnice: 49°59'30.10"N, 13°55'51.40"E, ± 300m

fytochorion: 32. Křivoklátsko

datum: s. d.

pramen: Kolbek J. (1986): Příspěvek ke květeně Chráněné krajinné oblasti Křivoklátsko. - Bohem. Centr. 15: 29-52.

projekt: FLDOK

ID: 8943136

původní jméno: *Laserpitium latifolium*

lokality: PR Červený kříž

nejbližší obec: Roztoky u Křivoklátku, okres Rakovník

souřadnice: 49°59'29.85"N, 13°55'56.14"E, ± 433m

fytochorion: 32. Křivoklátsko

datum: 1993

nálezce: Tomáš Kučera

pramen: Kučera T. PR Červený kříž. Geobotanický IP.. 1993.

projekt: NDOP

ID: 6727721

6050b

původní jméno: *Laserpitium latifolium*
lokality: Háje mezi K. a Sv. J. [= mezi Karlštejnem a Svatým Janem pod Skalou]
souřadnice: 49°57'11.44"N, 14°9'36.95"E, ± 2200m
fytochorion: 8. Český kras
datum: 1922-06-17
náleze: Karel Cejp
herbář: PRC
projekt: Excerpt Atlas
poznámka: V. Joza 2010: est!
ID: 14144665

původní jméno: *Laserpitium latifolium*
lokality: Karlův Týn [= Karlštejn]: v dubových chlumech na vápenci na hřbetě za Velikou horou, dosti četně, sol.
souřadnice: 49°57'7.19"N, 14°9'45.17"E, ± 850m
fytochorion: 8. Český kras
datum: 1916-07-16
náleze: František Schustler
herbář: PR
projekt: Excerpt Atlas
poznámka: M. Marek 2018: *L. latifolium*
ID: 14144504

původní jméno: *Laserpitium latifolium* a *glabrum*
lokality: Sv. Jan pod Skalou: na nejvyšším hřbetu
souřadnice: 49°58'13.44"N, 14°8'14.13"E, ± 80m
fytochorion: 8. Český kras
datum: 1902-06-01
náleze: Karel Tocl
herbář: PR
projekt: Excerpt Atlas
poznámka: M. Marek 2018: *L. latifolium*
ID: 14144497

původní jméno: *Laserpitium latifolium*
lokality: Karlštejn (distr. Beroun): lesnatý vrch Velká hora (kóta 422), v listnatém lese, roztroušeně
souřadnice: 49°57'3.41"N, 14°9'31.58"E, ± 500m
fytochorion: 8. Český kras
datum: 1984-06-03
náleze: Václav Chán
herbář: CB
projekt: Excerpt Atlas
ID: 14144919

původní jméno: *Laserpitium latifolium*
lokality: Čechy: Velká hora u Karlštejna
souřadnice: 49°57'3.41"N, 14°9'31.58"E, ± 500m
fytochorion: 8. Český kras
datum: 1953-06-10
náleze: L. David
herbář: OP
projekt: Excerpt Atlas
ID: 14145150

původní jméno: *Laserpitium latifolium*
lokality: Svatý Jan pod Skalou (Český kras), skalní ostroh ca 0,4 km Z od kostela v obci
souřadnice: 49°58'7.00"N, 14°7'47.00"E, ± 500m
nadmořská výška: 325 m
fytochorion: 8. Český kras
datum: 2003-05-11
náleze: K. Boublík
projekt: ČNFD
ID: 1621016

původní jméno: *Laserpitium latifolium*
lokalita: Doutnáč, Český kras
nejbližší obec: Srbsko u Karlštejna, okres Beroun
souřadnice: 49°57'26.62"N, 14°8'39.24"E
fytochorion: 8. Český kras
datum: 2005
náleze: Jarmila Kubíková
pramen: Kubíková Jarmila. Bohemia centralis 28:287-320: Kopec Doutnáč v NPR Karlštejn, modelové území geobotanických studií. Agentura ochrany přírody a krajiny, 2007. ISBN 978-80-87051-08-5.
projekt: NDOP
ID: 6638184

původní jméno: *Laserpitium latifolium*
lokalita: Propadlé vody_12
souřadnice: 49°58'4.74"N, 14°8'1.64"E, ± 43m
fytochorion: 8. Český kras
datum: 2015-07-12
náleze: Jiří Hummel
pramen: Hummel J., Chvojková E., Sova P., Václavíková E. (2013): Botanická inventarizace NPR Karlštejn
projekt: NDOP
ID: 13146757

původní jméno: *Laserpitium latifolium*
lokalita: Boubová_B_24; podél pěšiny
souřadnice: 49°57'24.78"N, 14°8'33.36"E
fytochorion: 8. Český kras
datum: 2014-11-09
náleze: Jiří Hummel
pramen: Hummel J., Chvojková E., Sova P., Václavíková E. (2013): Botanická inventarizace NPR Karlštejn
projekt: NDOP
poznámka: vápnomilná bučina
ID: 13122381

původní jméno: *Laserpitium latifolium*
lokalita: Vysoká hora_08
souřadnice: 49°57'2.50"N, 14°9'20.85"E, ± 52m
fytochorion: 8. Český kras
datum: 2013
náleze: Jiří Hummel
pramen: Hummel J., Chvojková E., Sova P., Václavíková E. (2013): Botanická inventarizace NPR Karlštejn
projekt: NDOP
ID: 13120571

původní jméno: *Laserpitium latifolium*
lokalita: Mokrý vrch_04
souřadnice: 49°57'21.75"N, 14°9'29.46"E, ± 82m
fytochorion: 8. Český kras
datum: 2013
náleze: Jiří Hummel
pramen: Hummel J., Chvojková E., Sova P., Václavíková E. (2013): Botanická inventarizace NPR Karlštejn
projekt: NDOP
ID: 12069929

původní jméno: *Laserpitium latifolium*
lokalita: Chlum_B_04; 49°57'2.312"N, 14°7'55.164"E
souřadnice: 49°57'2.47"N, 14°7'55.24"E
fytochorion: 8. Český kras
datum: 2013-05-20
náleze: Pavel Sova
pramen: Hummel J., Chvojková E., Sova P., Václavíková E. (2013): Botanická inventarizace NPR Karlštejn
projekt: NDOP
poznámka: dále roztroušeně v blízkém okolí; skalnatý bezlesí JZ svah s křovinami
ID: 11307188

původní jméno: *Laserpitium latifolium*
lokalita: Doutnáč_05
souřadnice: 49°57'23.37"N, 14°9'8.48"E, ± 69m
fytochorion: 8. Český kras
datum: 2013-06-20
náleze: Jiří Hummel
pramen: Hummel J., Chvojková E., Sova P., Václavíková E. (2013): Botanická inventarizace NPR Karlštejn
projekt: NDOP
poznámka: na světlinách
ID: 12068840

původní jméno: *Laserpitium latifolium*
lokalita: Hostim u Berouna
souřadnice: 49°58'5.56"N, 14°7'40.17"E, ± 90m
fytochorion: 8. Český kras
datum: 2011-08-25
náleze: Petra Karešová
pramen: Karešová Petra (2012): Aktualizace mapovacího okrsku cz2710 - Aktualizace vrstvy mapování biotopů ČR
projekt: NDOP
poznámka: L6.1
ID: 10432745

6050d

původní jméno: *Laserpitium latifolium*
lokalita: Srbsko
souřadnice: 49°56'33.39"N, 14°8'39.04"E, ± 1250m
fytochorion: 8. Český kras
datum: 1965-07
náleze: Vladimír Čejka
herbář: PL
projekt: Excerpt Atlas
poznámka: M. Marek 2014: *L. latifolium*
ID: 14144457

původní jméno: *Peucedanum cervaria*
lokalita: Karlštejn: úpatí Velké hory. Cca 350 m s. m. (váp.)
souřadnice: 49°56'57.55"N, 14°9'14.20"E, ± 400m
nadmořská výška: 350 m
fytochorion: 8. Český kras
datum: 1945-04
náleze: Marie Medlinová
herbář: PRC
projekt: Excerpt Atlas
poznámka: M. Marek 2007: *L. latifolium*; V. Joza 2010: *L. latifolium*
ID: 14145806

původní jméno: *Laserpitium latifolium*
lokalita: Váp. Mramor u Litně, u skal pod hřeb. k SSZ, c. 440–450
souřadnice: 49°53'59.60"N, 14°7'39.49"E, ± 60m
nadmořská výška: 440-450 m
fytochorion: 8. Český kras
datum: 1939-08-02
náleze: Karel Domin
pramen: Domin fide Anonymus (1936–1945): Rozpisy floristické literatury do roku 1945. – Ms. [tzv. „Dominův materiál“; depon. in: Botanický ústav AV ČR, Průhonice]
projekt: Excerpt Atlas
ID: 14145982

původní jméno: *Laserpitium latifolium*
lokalita: Vrch Strážišť u Korna, nehojně
souřadnice: 49°55'0.92"N, 14°6'56.65"E, ± 400m
fytochorion: 8. Český kras
datum: s. d.
náleze: Ladislav J. Čelakovský
pramen: Čelakovský L. J. (1883): Prodrusus květeny České, díl IV., E. Grégr, Praha: 882.
projekt: Excerpt Atlas
ID: 14145977

původní jméno: *Laserpitium latifolium*
lokalita: ok. Koněprus: Strážiště, bučina se šípákem
souřadnice: 49°55'0.92"N, 14°6'56.65"E, ± 400m
fytochorion: 8. Český kras
datum: s. d.
náleze: J. Klika
pramen: J. Klika ČMKČ. XCIV. odd. př. 118 (1920) fide Anonymus (1936–1945): Rozpisy floristické literatury do roku 1945. – Ms. [tzv. „Dominův materiál“; depon. in: Botanický ústav AV ČR, Průhonice]
projekt: Excerpt Atlas
ID: 14145985

původní jméno: *Laserpitium latifolium*
lokalita: 188. Srbsko: NPR Koda, xerothermní trávníky a horní hrany skal S nad Kodskou roklí, 350-370 m n. m., 11. 7. 2001, Z. Kaplan.
nejbližší obec: Srbsko, okres Beroun
souřadnice: 49°56'2.00"N, 14°7'23.00"E, ± 100m
nadmořská výška: 350-370 m
fytochorion: 8. Český kras
datum: 2001-07-11
náleze: Z. Kaplan
pramen: Špryňar P. [ed.] (2007): Výsledky floristického kursu České botanické společnosti v Berouně (8.-13. července 2001). - Zpr. Čes. Bot. Společ., Příl. 42: 61-107.
projekt: FLDOK
ID: 8412140

původní jméno: *Laserpitium latifolium*
lokalita: NPR Koda - 328
nejbližší obec: Tetín u Berouna, okres Beroun
souřadnice: 49°56'34.17"N, 14°6'11.41"E, ± 30m
fytochorion: 8. Český kras
datum: 2005-07-07
náleze: Jitka Horáčková
pramen: Jitka Schlägelová. Inventarizační průzkum NPR Koda. 2006.
projekt: NDOP
ID: 7252815

původní jméno: *Laserpitium latifolium*
lokalita: Tetín u Berouna
nejbližší obec: Tetín u Berouna, okres Beroun
souřadnice: 49°56'15.51"N, 14°5'59.71"E
fytochorion: 8. Český kras
datum: 2005-10-02
náleze: Jitka Horáčková
pramen: Horáčková Jitka. Inventarizační průzkum NPR Koda. 2005.
projekt: NDOP
ID: 6286853

6051a

původní jméno: *Laserpitium latifolium*
lokalita: Přední hora, cca 380 m n. m., 0,5 km sev. červ. tur. cesty, dubohabřina. Čes. kr., distr. Beroun.
souřadnice: 49°57'42.61"N, 14°10'25.15"E, ± 300m
nadmořská výška: 380 m
fytochorion: 8. Český kras
datum: 1980-07-05
náleze: V. Mikoláš
herbář: HOMP
projekt: Excerpt Atlas
ID: 14145004

původní jméno: *Laserpitium latifolium*
lokalita: a0216ck_124114_357_S1.1
nejbližší obec: Mořinka, okres Beroun
souřadnice: 49°57'9.00"N, 14°14'8.34"E, ± 5m
fytochorion: 8. Český kras
datum: 2002
náleze: Jiří Hummel
pramen: Jiří Hummel. a0216ck: a0216ck. 2002.
projekt: NDOP
ID: 3752790

původní jméno: *Laserpitium latifolium*
lokalita: Amerika_B_14
souřadnice: 49°57'15.80"N, 14°10'19.98"E
fytochorion: 8. Český kras
datum: 2014-10-04
náleze: Jiří Hummel
pramen: Hummel J., Chvojková E., Sova P., Václavíková E. (2013): Botanická inventarizace NPR Karlštejn
projekt: NDOP
ID: 13101188

původní jméno: *Laserpitium latifolium*
lokalita: Amerika_B_07
souřadnice: 49°57'25.48"N, 14°10'26.87"E
fytochorion: 8. Český kras
datum: 2013-07-20
náleze: Jiří Hummel
pramen: Hummel J., Chvojková E., Sova P., Václavíková E. (2013): Botanická inventarizace NPR Karlštejn
projekt: NDOP
ID: 13100944

původní jméno: *Laserpitium latifolium*
lokalita: Amerika_B_08
souřadnice: 49°57'39.36"N, 14°10'38.35"E
fytochorion: 8. Český kras
datum: 2013-09-15
náleze: Jiří Hummel
pramen: Hummel J., Chvojková E., Sova P., Václavíková E. (2013): Botanická inventarizace NPR Karlštejn
projekt: NDOP
ID: 13100964

původní jméno: *Laserpitium latifolium*
lokalita: Malá Amerika
souřadnice: 49°57'20.87"N, 14°10'21.13"E
fytochorion: 8. Český kras
datum: 2011-07-29
náleze: Tomáš Tichý
pramen: Kolektiv autorů (2013): Monitoring evropsky významných biotopů v ČR v letech 2008-2020
projekt: NDOP
poznámka: L3.1
ID: 11177145

6051b

původní jméno: *Laserpitium latifolium*
lokalita: Praha-Zadní Kopanina, PR Radotínské údolí, dubohabřina na hraně svahu cca 470 m JZ–JJZ od křižovatky ulic Kavylová a K Zadní Kopanině
souřadnice: 49°59'47.00"N, 14°18'42.90"E
nadmořská výška: 341 m
fytochorion: 8. Český kras
datum: 2020-06-05
náleze: Jan Prančl; Martin Čertner
pramen: not.
projekt: Excerpt Atlas
ID: 13950761

původní jméno: *Laserpitium latifolium*
lokalita: V ... [nečit.] Roblín
souřadnice: 49°57'22.82"N, 14°15'10.49"E, ± 1500m
fytochorion: 8. Český kras
datum: 1924-07-04
nálezce: s. coll.
herbář: PRC
projekt: Excerpt Atlas
poznámka: V. Joza 2010: est!
ID: 14144661

původní jméno: *Laserpitium latifolium*
lokalita: Stráň háje Rad. údolí proti Orobanch. stráni
souřadnice: 49°59'50.56"N, 14°19'1.34"E, ± 300m
fytochorion: 8. Český kras
datum: 1915-07-31
nálezce: J. Klika
herbář: PRC
projekt: Excerpt Atlas
poznámka: V. Joza 2010: est!
ID: 14144670

původní jméno: *Laserpitium latifolium*
lokalita: Radotínské údolí
souřadnice: 49°59'52.59"N, 14°19'33.94"E, ± 1500m
fytochorion: 8. Český kras
datum: 1897-07
nálezce: Karel Beneš
herbář: PR
projekt: Excerpt Atlas
poznámka: M. Marek 2018: *L. latifolium*
ID: 14145736

původní jméno: *Laserpitium latifolium*
lokalita: Radotínské úd.: v. h. v smíř. submont. háji u Kalinova ml. a opakuje se pak stále (nad Chotečským úd.) až k lesní roklině u Vávrova mlýna [= Taslarův Mlýn]
souřadnice: 49°59'42.09"N, 14°18'23.12"E, ± 250m
fytochorion: 8. Český kras
datum: 1925-06-16
nálezce: Karel Domin
pramen: Domin fide Anonymus (1936–1945): Rozpisy floristické literatury do roku 1945. – Ms. [tzv. „Dominův materiál“; depon. in: Botanický ústav AV ČR, Průhonice]
projekt: Excerpt Atlas
ID: 14145991

původní jméno: *Laserpitium latifolium*
lokalita: Praha-Zadní Kopanina: PR Radotínské údolí, dubohabřina na horní hraně srázu nad pravým břehem Radotínského potoka asi 160 m JV–JV od Taslarova Mlýna, asi 520 m JJZ od křižovatky ulic K Zadní Kopanině a Kavylová, 336 m n. m., 49°59'46.1"N, 14°18'40.3"E (WGS 84)
souřadnice: 49°59'46.10"N, 14°18'40.30"E
nadmořská výška: 336 m
fytochorion: 8. Český kras
datum: 2022-09-12
nálezce: Jan Prančl
herbář: PR
projekt: Excerpt Atlas
poznámka: vzácně, většinou sterilní, 1 rostlina s ukousnutým a 1 s odeschnutým květenstvím
ID: 14183335

původní jméno: *Laserpitium latifolium*

lokality: Praha-Zadní Kopanina: PR Radotínské údolí, dubohabřina na prudkém SZ orientovaném svahu nad pravým břehem

Radotínského potoka, asi 290 m JZ–JJZ od křižovatky ulic K Zadní Kopanině a Kavyllová, 279 m n. m., 49°59'56.0"N, 14°18'49.0"E (WGS 84)

souřadnice: 49°59'56.00"N, 14°18'49.00"E

nadmořská výška: 279 m

fytochorion: 8. Český kras

datum: 2022-09-12

nálezce: Jan Prančl

herbář: PR

projekt: Excerpt Atlas

poznámka: vzácně a sterilní, pouze 1 rostlina s odeschnutým květenstvím

ID: 14183345

6051c

původní jméno: *Laserpitium latifolium*

lokality: Bei Aussig [= Ústí nad Labem] u. b. Karlstein [= Karlštejn]

souřadnice: 49°56'23.15"N, 14°11'12.46"E, ± 2000m

fytochorion: 8. Český kras

datum: 1890

nálezce: s. coll.

herbář: PR

projekt: Excerpt Atlas

poznámka: dvě lokality na jedné schedě; M. Marek 2018: *L. latifolium*

ID: 14144510

původní jméno: *Laserpitium latifolium*

lokality: Sbírána v pasece na Plešivci u Karlštejna

souřadnice: 49°56'6.52"N, 14°11'19.54"E, ± 350m

fytochorion: 8. Český kras

datum: 1879-07-13

nálezce: Josef Velenovský

herbář: PRC

projekt: Excerpt Atlas

poznámka: V. Joza 2010: est!

ID: 14144654

původní jméno: *Laserpitium latifolium*

lokality: Na keřnatých vapenitých kopcích u Karlštejna

souřadnice: 49°56'23.15"N, 14°11'12.46"E, ± 2000m

fytochorion: 8. Český kras

datum: 1875-07-04

nálezce: Karel Polák

herbář: PR

projekt: Excerpt Atlas

poznámka: M. Marek 2018: *L. latifolium*

ID: 14144508

původní jméno: *Laserpitium latifolium*

lokality: Haknovec [= vrch Haknová u Karlštejna]

souřadnice: 49°56'16.79"N, 14°11'55.48"E, ± 500m

fytochorion: 8. Český kras

datum: 1859-07-22

nálezce: Josef Ruda

herbář: PR

projekt: Excerpt Atlas

poznámka: M. Marek 2018: *L. latifolium*

ID: 14144481

původní jméno: *Laserpitium latifolium* β *asperum*
lokalita: Plešivec
souřadnice: 49°56'6.50"N, 14°11'19.50"E, \pm 350m
fytochorion: 8. Český kras
datum: 1855-09-15
náleze: Josef Ruda
herbář: PR
projekt: Excerpt Atlas
poznámka: M. Marek 2018: *L. latifolium*
ID: 14144480

původní jméno: *Laserpitium latifolium* β *asperum*
lokalita: Carolotýni [= Karlštejn]
souřadnice: 49°56'23.15"N, 14°11'12.46"E, \pm 2000m
fytochorion: 8. Český kras
datum: s. d.
náleze: Josef Ruda
herbář: PR
projekt: Excerpt Atlas
poznámka: M. Marek 2018: *L. latifolium*
ID: 14144478

původní jméno: *Laserp. latif.*
lokalita: Těžce přístupná skála v údolí Studeného potoka u Černošic [= Karlický potok]
souřadnice: 49°56'50.21"N, 14°14'47.90"E, \pm 1200m
fytochorion: 8. Český kras
datum: s. d.
náleze: Karel Domin
herbář: PRC
projekt: Excerpt Atlas
poznámka: V. Joza 2010: *L. latifolium*
ID: 14144678

původní jméno: *Laserpitium latifolium*
lokalita: Český kras, Karlštejn, Kněží hora (Z stráň). Lesní stráň s thermophyty (vápenec)
souřadnice: 49°56'30.35"N, 14°11'10.37"E, \pm 80m
fytochorion: 8. Český kras
datum: 1985-07-27
náleze: Čestmír Deyl
herbář: OLM
projekt: Excerpt Atlas
ID: 14145122

původní jméno: *Laserpitium latifolium*
lokalita: Budňany_8140948
nejbližší obec: Budňany, okres Beroun
souřadnice: 49°56'19.90"N, 14°12'4.82"E, \pm 80m
fytochorion: 8. Český kras
datum: 2005-09-22
náleze: Jiří Hummel
pramen: Hummel J. Mapování biotopů ČR: Rektifikace mapovacího okrsku cz0814. AOPK ČR, Praha, 2005.
projekt: NDOP
ID: 5862684

původní jméno: *Laserpitium latifolium*
lokalita: Kněží hora_15
souřadnice: 49°56'43.00"N, 14°11'36.12"E, \pm 176m
fytochorion: 8. Český kras
datum: 2013
náleze: Eliška Václavíková
pramen: Hummel J., Chvojková E., Sova P., Václavíková E. (2013): Botanická inventarizace NPR Karlštejn
projekt: NDOP
ID: 11317798

původní jméno: *Laserpitium latifolium*
lokalita: Kněží hora_18
souřadnice: 49°56'55.47"N, 14°11'52.55"E, ± 125m
fytochorion: 8. Český kras
datum: 2013
nálezc: Eliška Václavíková
pramen: Hummel J., Chvojková E., Sova P., Václavíková E. (2013): Botanická inventarizace NPR Karlštejn
projekt: NDOP
ID: 11318333

původní jméno: *Laserpitium latifolium*
lokalita: Plešivec_08
souřadnice: 49°56'10.29"N, 14°11'22.23"E, ± 33m
fytochorion: 8. Český kras
datum: 2013
nálezc: Eliška Václavíková
pramen: Hummel J., Chvojková E., Sova P., Václavíková E. (2013): Botanická inventarizace NPR Karlštejn
projekt: NDOP
ID: 11313965

6051d

původní jméno: *Laserpitium latifolium*
lokalita: Waldrand bei Karlik [= Karlík]
souřadnice: 49°56'36.49"N, 14°15'23.66"E, ± 1200m
fytochorion: 8. Český kras
datum: 1934-07-29
nálezc: Franz Pohl
herbář: PRC
projekt: Excerpt Atlas
poznámka: V. Joza 2010: est!
ID: 14144666

původní jméno: *Laserpitium latifolium*
lokalita: Okolí Prahy (Praha-JZ), obec Vonoklasy; paseka v lesní dolině, asi 1,4 km západně od obce, při svahové cestě lesní severním směrem k Roblínu, ca 390 m n. m. V horní části paseky, v roztroušeném smrkovém mlází, místy pospolitě.
souřadnice: 49°56'56.20"N, 14°15'16.36"E, ± 100m
nadmořská výška: 390 m
fytochorion: 8. Český kras
datum: 1969-09-09
nálezc: Ladislav Palek
herbář: MP
projekt: Excerpt Atlas
ID: 14145085

6052a

původní jméno: *Laserpitium latifolium*
lokalita: Praha-Radotín: PR Klapice. Oblast č. 22: Porost dubu na severně orientovaném svahu – stinný severní svah porostlý listnatým lesem s převahou dubu zimního. Na západě je oblast ohraničena změnou skladby stromového patra a současně změnou sklonu svahu, a na východě přechodem k porostu s převahou buku.
souřadnice: 49°59'14.76"N, 14°20'15.64"E, ± 125m
fytochorion: 8. Český kras
datum: 2008
nálezc: Jana Vinšová
pramen: Vinšová J. (2009): Současný stav a změny vegetace přírodní rezervace Klapice na okraji Prahy. – Ms., 79 p. [URL: <https://socv2.nidv.cz/archiv31/getWork/hash/7defed9a-5871-102c-aea7-001e6886262a>]
projekt: Excerpt Atlas
ID: 14120031

původní jméno: *Laserpitium latifolium*
lokalita: Na strmé drolinné stráni proti kopci Homolce za Radotínem [vrch Homolka se nachází při soutoku Radotínského a Lochkovského potoka, v JV části NPP Lochkovský profil]
souřadnice: 49°59'41.90"N, 14°20'20.82"E, ± 80m
fytochorion: 8. Český kras
datum: 1938-07-02
náleze: František Zikan
herbář: PL
projekt: Excerpt Atlas
poznámka: M. Marek 2014: *L. latifolium*
ID: 14144458

původní jméno: *Laserpitium latifolium*
lokalita: Radotín u Prahy. Za viaduktem polní dráhy za Radotínem, proti hospodářskému statku vysoko na skále těžko přístupné
souřadnice: 49°59'41.90"N, 14°20'20.82"E, ± 80m
fytochorion: 8. Český kras
datum: 1938-07-02
náleze: Antonín Sobota
herbář: PL
projekt: Excerpt Atlas
poznámka: M. Marek 2014: *L. latifolium*
ID: 14144459

původní jméno: *Laserpitium latifolium*
lokalita: Okolí Prahy (Praha-jih), Radotínské údolí, okraj opuštěného lomu na vápenec při pravém břehu potoka, proti vrchu Homolka, ca 260 m n. m. Lokálně menší porost.
souřadnice: 49°59'41.83"N, 14°20'20.70"E, ± 100m
nadmořská výška: 260 m
fytochorion: 8. Český kras
datum: 1955-08-08
náleze: Ladislav Palek
herbář: MP
projekt: Excerpt Atlas
ID: 14145086

původní jméno: *Laserpitium latifolium*
lokalita: Radotínské úd.: Křovinaté háje na svahu a plateau po lev. bř. Kosořského pot. [= Šachetský potok] blíže jeho ústí
souřadnice: 49°59'31.19"N, 14°20'28.90"E, ± 250m
fytochorion: 8. Český kras
datum: 1925-06-22
náleze: Karel Domin
pramen: Domin fide Anonymus (1936–1945): Rozpisy floristické literatury do roku 1945. – Ms. [tzv. „Dominův materiál“; depon. in: Botanický ústav AV ČR, Průhonice]
projekt: Excerpt Atlas
ID: 14145990

původní jméno: *Laserpitium latifolium*
lokalita: Závistký vrch
souřadnice: 49°57'59.88"N, 14°24'35.18"E, ± 850m
fytochorion: 41. Střední Povltaví
datum: s. d.
náleze: Ladislav J. Čelakovský
pramen: Čelakovský L. J. (1877): *Prodromus květeny České*, díl III., E. Grégr, Praha: 571.
projekt: Excerpt Atlas
ID: 14145971

6052c

původní jméno: *Laserpitium latifolium*
lokality: Skochovice u Vraného n. Vlt.: křovinaté stráně nad Vltavou pod plošinou V Hladomoří, 300 m n. m.
souřadnice: 49°54'45.65"N, 14°23'39.25"E, ± 200m
nadmořská výška: 300 m
fytochorion: 41. Střední Povltaví
datum: 1956-05-27
náleze: Jiří Soják
herbář: PR
projekt: Excerpt Atlas
poznámka: M. Marek 2018: *L. latifolium*
ID: 14145741

původní jméno: *Laserpitium latifolium*
lokality: a0054_124217_129_L6.5B
nejbližší obec: Březová u Zvole, okres Praha-západ
souřadnice: 49°54'43.20"N, 14°23'37.57"E, ± 93m
fytochorion: 41. Střední Povltaví
datum: 2004
náleze: Tomáš Černý
pramen: Tomáš Černý. a0054: a0054. 2004.
projekt: NDOP
ID: 3762144

6062c

původní jméno: *Laserpitium latifolium*
lokality: U silnice Řepníky–Srbce v lese (hned za příkopem, v kopci)
souřadnice: 49°54'8.32"N, 16°3'45.06"E, ± 300m
fytochorion: 15c. Pardubické Polabí
datum: 1939-07-29
náleze: s. coll.
herbář: MP
projekt: Excerpt Atlas
ID: 14144425

původní jméno: *Laserpitium latifolium*
lokality: okres Chrudim: Domanice – v lese nad obcí při V okraji obce. Roztroušeně, lokálně porosty; cca 400 m n. m. (inovace!)
souřadnice: 49°54'24.27"N, 16°3'36.90"E, ± 250m
nadmořská výška: 400 m
fytochorion: 15c. Pardubické Polabí
datum: 1982-08-26
náleze: Milan Marek
herbář: MP
projekt: Excerpt Atlas
ID: 14145089

původní jméno: *Laserpitium latifolium*
lokality: Pěšice_2400089
nejbližší obec: Pěšice, okres Ústí nad Orlicí
souřadnice: 49°55'2.03"N, 16°3'57.13"E, ± 53m
fytochorion: 62. Litomyšlská pánev
datum: 2007-09-07
náleze: Zábaj Hrázský
pramen: Hrázský Z. Aktualizace vrstvy mapování biotopů ČR: Aktualizace mapovacího okrsku cz0240. AOPK ČR, Praha, 2008.
projekt: NDOP
ID: 5289330

původní jméno: *Laserpitium latifolium*
lokality: e0022_143122_59_L3.1
nejbližší obec: Voletice, okres Chrudim
souřadnice: 49°54'9.72"N, 16°3'44.64"E, ± 161m
fytochorion: 15c. Pardubické Polabí
datum: 2001
náleze: Martin Duchoslav
pramen: Martin Duchoslav. e0022: e0022. 2001.
projekt: NDOP
ID: 3966526

6062d

původní jméno: *Laserpitium latifolium*
lokalita: Vých. Čechy: Domoradice u Vys. Mýta – příkop silnice v obci, pod *Cornus sang.*
souřadnice: 49°56'2.68"N, 16°5'9.61"E, ± 400m
fytochorion: 62. Litomyšlská pánev
datum: 1976-07-08
náleze: Hana Janáčková
herbář: SUM
projekt: Excerpt Atlas
ID: 14144732

původní jméno: *Laserpitium latifolium*
lokalita: distr. Chrudim; Domoradice: při silnici na Pěšice podél lesního okraje JZ obce, roztr.
souřadnice: 49°55'41.62"N, 16°4'59.02"E, ± 350m
fytochorion: 62. Litomyšlská pánev
datum: 1976-07-08
náleze: Jiří Hadinec; Bohumil Slavík
herbář: MP
projekt: Excerpt Atlas
ID: 14145090

původní jméno: *Laserpitium latifolium*
lokalita: Bohemia orientalis, in vicinitate oppidi Vysoké Mýto, in valle rivi inter pagos Domoradice et Pěšice
souřadnice: 49°55'41.62"N, 16°4'59.02"E, ± 350m
fytochorion: 62. Litomyšlská pánev
datum: 1976-07-08
náleze: Marie Sedláčková
herbář: NJM
projekt: Excerpt Atlas
ID: 14145108

původní jméno: *Laserpitium latifolium*
lokalita: e0022_143117_69_L3.1
nejbližší obec: Svařeň, okres Ústí nad Orlicí
souřadnice: 49°55'51.10"N, 16°5'4.31"E, ± 87m
fytochorion: 62. Litomyšlská pánev
datum: 2001
náleze: Martin Duchoslav
pramen: Martin Duchoslav. e0022: e0022. 2001.
projekt: NDOP
ID: 3965698

6152d

původní jméno: *Laserpitium latifolium*
lokalita: Štěchovice (okr. Praha-západ): na kraji zeleně značené pěšiny pod chatou při východním okraji SZ orientované skály na pobřeží zátoky vodní nádrže Štěchovice, asi 970 m S-SSZ od kóty Michnův vrch (429 m), 222 m n. m., 49°50'42.5"N, 14°25'48.3"E (WGS 84)
souřadnice: 49°50'42.50"N, 14°25'48.30"E
nadmořská výška: 222 m
fytochorion: 41. Střední Povltaví
datum: 2022-09-06
náleze: Jan Prančl
herbář: PR
projekt: Excerpt Atlas
poznámka: na jediném místě, několik sterilních rostlin a jedna rostlina s ukousnutou lodyhou
ID: 14181252

původní jméno: *Laserpitium latifolium*
lokalita: Štěchovická přehrada, první skalní výběžek za zátokou
souřadnice: 49°50'42.63"N, 14°25'47.93"E, ± 50m
fytochorion: 41. Střední Povltaví
datum: 1996
náleze: Jiří Sádlo
projekt: ČNFD
ID: 3046921

původní jméno: *Laserpitium latifolium*
lokalita: PR Kobylí draha
nejbližší obec: Hradištko pod Medníkem, okres Praha-západ
souřadnice: 49°50'58.01"N, 14°26'16.55"E, ± 951m
fytochorion: 41. Střední Povltaví
datum: 1979
náleze: Ladislav Zvolánek
pramen: Zvolánek L. Základní botan. IP navrhované SPR Kobylí draha. 1979.
projekt: NDOP
ID: 6748054

6160b

původní jméno: *Laserpitium latifolium*
lokalita: Chrudimsko – rezervace "Hrobka" u Škrovádu – J.
souřadnice: 49°53'42.27"N, 15°48'26.08"E, ± 125m
fytochorion: 69a. Železnohorské podhůří
datum: s. d.
náleze: F. Dušánek
pramen: F. Dušánek 1951 Ochr. přír. 6/2 - 3: 45 fide Anonymus (1958–1992): Rozpisy floristické literatury převážně z let 1945–1990. – Ms. [Depon. in: Botanický ústav AV ČR, Průhonice], ms.
projekt: Excerpt Atlas
ID: 14146042

původní jméno: *Laserpitium latifolium*
lokalita: H.7. Svídnice: PR Hrobka - svah nad Slavickým potokem S obce Dušánek 1956, Hadač J. 1962, Cibulková 1967, Fiedler 1971, Skalickýap. Procházka 1977, Podhajska 1980)
nejbližší obec: Svídnice, okres Chrudim
souřadnice: 49°53'42.00"N, 15°48'26.70"E, ± 140m
fytochorion: 69a. Železnohorské podhůří
datum: s. d.
pramen: Hadač E., Jirásek J. & Bureš P. (1994): Květena Železných hor. - Luděk Šorm, Pardubice, Nasavrky.
projekt: FLDOK
ID: 9074896

původní jméno: *Laserpitium latifolium*
lokalita: PP Hrobka
nejbližší obec: Škrovád, okres Chrudim
souřadnice: 49°53'42.54"N, 15°48'26.42"E, ± 127m
fytochorion: 69a. Železnohorské podhůří
datum: 1980
náleze: Z. Podhajska
pramen: Podhajska Z. SPR Hrobka. Inventarizační botanická zpráva.. 1980.
projekt: NDOP
ID: 6702001

6162a

původní jméno: *Laserpitium latifolium*
lokalita: Vysoké Mýto: na sev. okraji zalesněného, opukového svahu u Střemošic – 445 m
souřadnice: 49°53'27.14"N, 16°4'37.60"E, ± 450m
nadmořská výška: 445 m
fytochorion: 15c. Pardubické Polabí
datum: 1939-07-11
náleze: Josef Šourek
herbář: PR
projekt: Excerpt Atlas
poznámka: M. Marek 2018: *L. latifolium*
ID: 14145734

původní jméno: *Laserpitium latifolium*
lokalita: Střemošice_2400195
nejbližší obec: Střemošice, okres Chrudim
souřadnice: 49°53'8.16"N, 16°4'19.31"E, ± 200m
fytochorion: 15c. Pardubické Polabí
datum: 2007-07-13
náleze: Záboj Hrázský
pramen: Hrázský Z. Aktualizace vrstvy mapování biotopů ČR: Aktualizace mapovacího okrsku cz0240. AOPK ČR, Praha, 2008.
projekt: NDOP
ID: 5290139

6162b

původní jméno: *Laserpitium latifolium*
lokalita: Střemošice, Střemošická stráň, okraj lesa ve východní části
nejbližší obec: Řepníky, okres Ústí nad Orlicí
souřadnice: 49°53'10.63"N, 16°5'6.58"E
fytochorion: 62. Litomyšlská pánev
datum: 2002-06-25
náleze: Helena Faltysová
pramen: Faltysová Helena RNDr. Terenní šetření: Terenní šetření. 2002.
projekt: NDOP
ID: 7054753

6374d

původní jméno: *Laserpitium latifolium*
lokalita: Sedlnitz [= Sedlice], Elend
souřadnice: 49°38'31.65"N, 18°5'49.95"E, ± 500m
fytochorion: 76a. Moravská brána vlastní
datum: 1937-07
náleze: Rudolf Leidolf
herbář: NJM
projekt: Excerpt Atlas
poznámka: sběratel podepsán zkratkou "L."
ID: 14144427

původní jméno: *Laserpitium latifolium*
lokalita: Peklisko u Frývaldu [= Příbor]
souřadnice: 49°38'43.57"N, 18°6'4.24"E, ± 300m
fytochorion: 76a. Moravská brána vlastní
datum: s. d.
náleze: Matějček
herbář: PRC
projekt: Excerpt Atlas
poznámka: V. Joza 2010: est!
ID: 14144680

původní jméno: *Laserpitium latifolium*
lokalita: Moravská brána vlastní: Sedlnice, Borovec, jižní hranice PP Sedlnické sněženky, ostroh s dubohabřinou nad pravým břehem Sedlnice, jižní svahy. 280 m n. m. K. ú. Prchalov
souřadnice: 49°38'23.90"N, 18°5'59.51"E, ± 90m
nadmořská výška: 280 m
fytochorion: 76a. Moravská brána vlastní
datum: 2017-08-18
náleze: Renata Sobotíková
herbář: NJM
projekt: Excerpt Atlas
ID: 14145105

původní jméno: *Laserpitium latifolium*
lokalita: Flora moravská. Čedičová skála pod Prchalovem
souřadnice: 49°38'27.17"N, 18°5'55.03"E, ± 200m
fytochorion: 76a. Moravská brána vlastní
datum: 1892
náleze: Josef Úlehla
herbář: PRC
projekt: Excerpt Atlas
poznámka: V. Joza 2010: Est!
ID: 14145814

6468b

původní jméno: *Laserpitium latifolium*
lokalita: Slatěnice pr. Olomouc. V prostřední zmlí nad vsí
souřadnice: 49°33'47.36"N, 17°5'24.24"E, ± 360m
fytochorion: 21a. Hanácká pahorkatina
datum: 1905-07-02
náleze: František Čouka
herbář: BRNU
projekt: Excerpt Atlas
ID: 14145529

6468c

původní jméno: *Laserpitium latifolium*
lokalita: Prostějov: locis humidis umbrosis collis Kosíř prope Čelechovice
souřadnice: 49°32'27.70"N, 17°4'9.60"E, ± 1500m
fytochorion: 71c. Dražanské podhůří
datum: 1926-07
náleze: Ferdinand Weber
herbář: PR
projekt: Excerpt Atlas
poznámka: M. Marek 2018: L. latifolium
ID: 14145743

6473c

lokalita: Zámrský, okraj lesa na Stražisku
souřadnice: 49°30'20.60"N, 17°50'6.60"E, ± 400m
fytochorion: 76a. Moravská brána vlastní
datum: 1939-08-24
náleze: Stanislav Staněk
herbář: BRNM
projekt: Excerpt Atlas
ID: 14144647

původní jméno: *Laserpitium latifolium*
lokalita: Nalezen na louce v Hustopeči u Hranic
souřadnice: 49°31'48.66"N, 17°52'19.98"E, ± 2500m
fytochorion: 76a. Moravská brána vlastní
datum: 1902-08-17
náleze: Jaromír Martoch
herbář: BRNM
projekt: Excerpt Atlas
poznámka: no. 0575555
ID: 14144592

původní jméno: *Laserpitium latifolium*
lokalita: 76a. Moravská brána vlastní – Němetice, okraj listnatého lesa u silnice k Zámorským při Z okraji obce – 375 m n. m.,
49°30'11"N, 17°50'08"E
souřadnice: 49°30'11.00"N, 17°50'8.00"E
nadmořská výška: 375 m
fytochorion: 76a. Moravská brána vlastní
datum: 2002-08-01
náleze: Martin Dančák
herbář: OL
projekt: Excerpt Atlas
ID: 14145111

6474b

původní jméno: *Laserpitium latifolium*
lokalita: Štramberk – Kotouč (při vrcholku, roztroušeně, okraj lesa)
souřadnice: 49°35'2.54"N, 18°6'44.54"E, ± 120m
fytochorion: 76a. Moravská brána vlastní
datum: 1950-08-23
nálezce: J. Komárek
herbář: MZ
projekt: Excerpt Atlas
ID: 14144426

původní jméno: *Laserpitium latifolium*
lokalita: Opp. Štramberk
souřadnice: 49°35'4.74"N, 18°6'57.33"E, ± 500m
fytochorion: 76a. Moravská brána vlastní
datum: 1935-06-20
nálezce: Karl Krischke
herbář: OP
projekt: Excerpt Atlas
ID: 14144442

původní jméno: *Laserpitium latifolium*
lokalita: Stramberk [= Štramberk]: Abh. des Kotouč
souřadnice: 49°35'4.74"N, 18°6'57.33"E, ± 500m
fytochorion: 76a. Moravská brána vlastní
datum: 1932-07
nálezce: Heinrich Laus
herbář: OLM
projekt: Excerpt Atlas
ID: 14144433

původní jméno: *Laserpitium latifolium*
lokalita: Stramberk [= Štramberk]: Gebüsche am Kotouč
souřadnice: 49°35'4.74"N, 18°6'57.33"E, ± 500m
fytochorion: 76a. Moravská brána vlastní
datum: 1932-07
nálezce: Heinrich Laus
herbář: OSM
projekt: Excerpt Atlas
ID: 14144450

původní jméno: *Laserpitium latifolium*
lokalita: Štramberk: nehojně ve stinném smíšeném lese na západní stráni Kotouče
souřadnice: 49°35'4.23"N, 18°6'35.85"E, ± 270m
fytochorion: 76a. Moravská brána vlastní
datum: 1966-07-11
nálezce: Zdeněk Kilián
herbář: CB
projekt: Excerpt Atlas
ID: 14144906

původní jméno: *Laserpitium latifolium*
lokalita: Štramberk, vrch Kotouč
souřadnice: 49°35'4.74"N, 18°6'57.33"E, ± 500m
fytochorion: 76a. Moravská brána vlastní
datum: 2003-06-18
nálezce: David Hlisenkovský
herbář: FMM
projekt: Excerpt Atlas
ID: 14144998

původní jméno: *Laserpitium latifolium*
lokalita: Prov. Moravská brána: non procul ab oppido Štramberk, in summo collis II, Kotouč
souřadnice: 49°35'4.74"N, 18°6'57.33"E, ± 500m
fytochorion: 76a. Moravská brána vlastní
datum: 1981-06-18
nálezce: Marie Sedláčková
herbář: NJM
projekt: Excerpt Atlas
ID: 14145107

původní jméno: *Laserpitium latifolium*
lokalita: Štramberk: vzácně ve smíšeném lese na vrchu Kotouč
souřadnice: 49°35'4.74"N, 18°6'57.33"E, ± 500m
fytochorion: 76a. Moravská brána vlastní
datum: 1970-06-01
nálezce: Zdeněk Kilián
herbář: OSM
projekt: Excerpt Atlas
ID: 14145153

původní jméno: *Laserpitium latifolium*
lokalita: Štramberk: vzácně ve smíšeném lese na vrchu Kotouč
souřadnice: 49°35'4.74"N, 18°6'57.33"E, ± 500m
fytochorion: 76a. Moravská brána vlastní
datum: 1970-07
nálezce: Zdeněk Kilián
herbář: OSM
projekt: Excerpt Atlas
ID: 14145155

původní jméno: *Laserpitium latifolium*
lokalita: Kotouč: ve smíšeném lese na západní straně. Štramberk
souřadnice: 49°35'4.23"N, 18°6'35.85"E, ± 270m
fytochorion: 76a. Moravská brána vlastní
datum: 1965-07-11
nálezce: Zdeněk Kilián
herbář: MP
projekt: Excerpt Atlas
ID: 14145083

původní jméno: *Laserpitium latifolium*
lokalita: Ve smíšeném lese na západní straně Kotouče. Štramberk
souřadnice: 49°35'4.23"N, 18°6'35.85"E, ± 270m
fytochorion: 76a. Moravská brána vlastní
datum: 1965-07-04
nálezce: Zdeněk Kilián
herbář: NJM;OP;PR
projekt: Excerpt Atlas
ID: 14145109

původní jméno: *Laserpitium latifolium*
lokalita: Kotouč: ve smíšeném lese na záp. straně
souřadnice: 49°35'4.23"N, 18°6'35.85"E, ± 270m
fytochorion: 76a. Moravská brána vlastní
datum: 1964-07-04
nálezce: Zdeněk Kilián
herbář: OSM
projekt: Excerpt Atlas
ID: 14145154

původní jméno: *Laserpitium latifolium*
lokality: Opp. Štramberk
souřadnice: 49°35'4.74"N, 18°6'57.33"E, ± 500m
fytochorion: 76a. Moravská brána vlastní
datum: 1935-06-20
náleze: Karl Krischke
herbář: OLM
projekt: Excerpt Atlas
ID: 14145127

původní jméno: *Laserpitium latifolium*
lokality: Štramberk: Kotouč
souřadnice: 49°35'4.74"N, 18°6'57.33"E, ± 500m
fytochorion: 76a. Moravská brána vlastní
datum: 1929-07
náleze: Josef Otruba
herbář: OLM;BRNU
projekt: Excerpt Atlas
poznámka: R. J. Vašut 2010: *L. latifolium* (BRNU)
ID: 14145128

původní jméno: *Laserpitium latifolium*
lokality: Kotouč u Štramberka
souřadnice: 49°35'4.74"N, 18°6'57.33"E, ± 500m
fytochorion: 76a. Moravská brána vlastní
datum: 1928-07
náleze: Josef Otruba
herbář: OLM
projekt: Excerpt Atlas
ID: 14145129

původní jméno: *Laserpitium latifolium*
lokality: N. Jičín, pag. Štramberk, N collis Kotouč, in declivibus
souřadnice: 49°35'7.16"N, 18°6'44.20"E, ± 250m
fytochorion: 76a. Moravská brána vlastní
datum: 1961-09-20
náleze: Valentin Pospíšil
herbář: BRNM
projekt: Excerpt Atlas
poznámka: no. 0575559
ID: 14145450

původní jméno: *Laserpitium latifolium*
lokality: Východní Morava: na travn. kamen. vrcholu, kotouč u Štramberka (vápenec), asi 500 m n. m., hoj. roztr.
souřadnice: 49°35'2.40"N, 18°6'44.66"E, ± 100m
nadmořská výška: 500 m
fytochorion: 76a. Moravská brána vlastní
datum: 1951-07-07
náleze: Hynek Zavřel
herbář: BRNM
projekt: Excerpt Atlas
poznámka: no. 454131
ID: 14145452

původní jméno: *Laserpitium latifolium*
lokality: Kotouč u Štramberka (vrchol u skalek)
souřadnice: 49°35'2.40"N, 18°6'44.66"E, ± 100m
fytochorion: 76a. Moravská brána vlastní
datum: 1950-07-26
náleze: Vladimír Vacek
herbář: BRNU
projekt: Excerpt Atlas
poznámka: R. J. Vašut 2010: *L. latifolium*
ID: 14145526

původní jméno: *Laserpitium latifolium*
lokality: Nový Jičín: Vápencová stráž na západním svahu Kotouče u Štramberka. S. m. 480 m
souřadnice: 49°35'4.23"N, 18°6'35.85"E, ± 270m
nadmořská výška: 480 m
fytochorion: 76a. Moravská brána vlastní
datum: 1931-06-29
náleze: František Černochoch
herbář: BRNM
projekt: Excerpt Atlas
poznámka: no. 318117
ID: 14145448

původní jméno: *Laserpitium latifolium*
lokality: Sv. M.: pouze na Kotouči
souřadnice: 49°35'4.74"N, 18°6'57.33"E, ± 500m
fytochorion: 76a. Moravská brána vlastní
datum: s. d.
náleze: F. Gogela
pramen: F. Gogela Věstn. Kl. Př. Prost. 1903, VI. 102 (1904) fide Anonymus (1936–1945): Rozpisy floristické literatury do roku 1945. – Ms. [tzv. „Dominův materiál“; depon. in: Botanický ústav AV ČR, Průhonice]
projekt: Excerpt Atlas
ID: 14146002

původní jméno: *Laserpitium latifolium*
lokality: Štramberk: Kotouč, zbytková západní stěna pod stávajícím vrcholem
nejbližší obec: Štramberk, okres Nový Jičín
souřadnice: 49°35'1.93"N, 18°6'41.31"E, ± 90m
nadmořská výška: 491 m
fytochorion: 76a. Moravská brána vlastní
datum: 2018-06-15
náleze: David Hlisenkovský
pramen: not.
projekt: ND MSP ČBS
poznámka: početnost: početně
ID: 13727580

6565b

původní jméno: *Laserpitium latifolium*
lokality: Slunné stráně u Mlatkova. Boskovsko [= Boskovice-Mladkov]. "Vinohrádky", podrost *C. avellana* L.
souřadnice: 49°29'36.43"N, 16°37'59.85"E, ± 220m
fytochorion: 63l. Malá Haná
datum: 1928-07-07
náleze: Vojtěch Horák
herbář: MP
projekt: Excerpt Atlas
ID: 14144422

6567d

původní jméno: *Laserpitium latifolium*
lokality: /CZ 0626330/ Buchtelka: bývalá dopadová plocha ve vojenském újezdu Březina, asi 4km Z od obce Myslejovice na Vyškovsku, rozloha 30,98ha, (komplex střídavě vlhkých bezkolencových luk)
nejbližší obec: Myslejovice, okres Vyškov
souřadnice: 49°24'32.00"N, 16°58'16.00"E
fytochorion: 71c. Dražanské podhůří
datum: s. d.
pramen: Slavík P. (2006): (Optimalizace sítě maloplošných zvláště chráněných území v České republice) - Jihomoravský kraj. - Východočes. Sborn. Přírod. - Pr. a Stud., suppl. 2006: 32-47.
projekt: FLDOK
ID: 8101675

původní jméno: *Laserpitium latifolium*
lokalita: b0080_242320_188_T1.9
souřadnice: 49°24'39.92"N, 16°57'48.67"E, ± 251m
fytochorion: 71c. Drahanské podhůří
datum: 2003
náleze: Petr Kokeš
pramen: Petr Kokeš. b0080: b0080. 2003.
projekt: NDOP
poznámka: 2022-02-15 09:36:24 Jan Prančl: Záznam byl již v NDOP smazán.
ID: 4563882

původní jméno: *Laserpitium latifolium*
lokalita: Buchtelka - mokřad na Pytláckém potoce
nejbližší obec: Studnice u Vyškova, okres Vyškov
souřadnice: 49°24'35.50"N, 16°57'58.30"E, ± 60m
fytochorion: 71c. Drahanské podhůří
datum: 2001
náleze: Jaroslav Podhorný
pramen: Anonymus. Pracovní záznamy. 2007.
projekt: NDOP
poznámka: 2022-02-21 12:53:16 Josef Komárek: Na Buchtelce ve VÚ Březina *Laserpitium latifolium* skutečně roste nebo rostlo (aktuální stav populace neznám). Bylo to jediné místo na okraji bezkolencové louky (kde je všude spousta *Laserpitium prutenicum*). Zda existuje herbářový sběr, to nevím, spíše tomu nevěřím. Pokusím se alepoň sehnat nějakou fotku a poslat.; 2022-02-26 10:47:52
Jan Prančl: Revidováno z fotografie.
ID: 6364582

6572b

původní jméno: *Laserpitium latifolium*
lokalita: Kelč, na Velikonoci
souřadnice: 49°28'44.49"N, 17°49'11.30"E, ± 3500m
fytochorion: 76a. Moravská brána vlastní
datum: 1921-07-05
náleze: Ferdinand Hradil
herbář: OP
projekt: Excerpt Atlas
ID: 14144441

6574d

lokalita: Val. Bystřice, svah. luka v údolí sub Hážov. díly
souřadnice: 49°25'12.07"N, 18°9'9.18"E, ± 500m
fytochorion: 99a. Radhoštské Beskydy
datum: 1940-07-01
náleze: Stanislav Staněk
herbář: BRNM
projekt: Excerpt Atlas
ID: 14144652

6576c

původní jméno: *Laserpitium latifolium*
lokalita: distr. Vsetín. Horní Bečva – osada Bečvice, okraj lesa, směr k J, asi 700 m Z od báze lyž. vleku, 700 m n. m.
souřadnice: 49°25'3.54"N, 18°21'11.51"E, ± 50m
nadmořská výška: 700 m
fytochorion: 99a. Radhoštské Beskydy
datum: 1997-07-27
náleze: Radim Vašut
herbář: OL
projekt: Excerpt Atlas
ID: 14145110

původní jméno: *Laserpitium latifolium*

lokality: Horní Bečva, Vašůtky: V blízkosti nejmenovaného vrcholu (691 m n. m.), na okraji malého bukového porostu. Populace o desítkách jedinců, z toho 11 kvetoucích na ploše cca 20 × 30 m. V těsné blízkosti elektrického plotu pastviny, díky údržbě pastviny byla populace patrně vytlačována hlouběji do bukového porostu, kde jedinci rostli pouze ve vegetativním stavu. 49.4178N, 18.3535E, 680 m n. m.

souřadnice: 49°25'4.08"N, 18°21'12.60"E

nadmořská výška: 680 m

fytochorion: 99a. Radhošské Beskydy

datum: 2018-07-29

nálezce: Kateřina Španihelová

pramen: Španihelová K. (2019): Historické a současné rozšíření vzácných významných prvků květeny CHKO Beskydy. – Ms., 74 p.

(Bakalářská práce, Katedra ekologie a životního prostředí PŘF UP, Olomouc).

projekt: Excerpt Atlas

ID: 14145570

6665a

původní jméno: *Laserpitium latifolium*

lokality: Skalička u Drásova

souřadnice: 49°21'29.45"N, 16°31'19.06"E, ± 1200m

fytochorion: 68. Moravské podhůří Vysočiny

datum: s. d.

nálezce: J. Šmarda

pramen: J. Šmarda, Povodí Svatky a Svitavy, MS, 1938 fide Anonymus (1936–1945): Rozpisy floristické literatury do roku 1945. – Ms.

[tzv. „Dominův materiál“; depon. in: Botanický ústav AV ČR, Průhonice]

projekt: Excerpt Atlas

ID: 14145997

6665c

původní jméno: *Laserpitium latifolium*

lokality: Morava, LZ Kuřim

souřadnice: 49°18'7.05"N, 16°31'33.52"E, ± 2600m

fytochorion: 16. Znojensko-brněnská pahorkatina

datum: 1965-06-16

nálezce: Alois Zlatník

herbář: BRNM

projekt: Excerpt Atlas

poznámka: no. 0726211

ID: 14144588

původní jméno: *Laserpitium latifolium*

lokality: Tišnov: Zlobice u Kuřima

souřadnice: 49°19'5.04"N, 16°30'33.46"E, ± 550m

fytochorion: 16. Znojensko-brněnská pahorkatina

datum: 1932-08

nálezce: J. Šmarda

herbář: PR

projekt: Excerpt Atlas

poznámka: M. Marek 2018: *L. latifolium*

ID: 14144513

původní jméno: *Laserpitium latifolium*

lokality: Babí lom u Brna

souřadnice: 49°18'43.25"N, 16°34'36.07"E, ± 1300m

fytochorion: 68. Moravské podhůří Vysočiny

datum: 1904-07

nálezce: Karel Vandas

herbář: PR

projekt: Excerpt Atlas

poznámka: M. Marek 2018: *L. latifolium*

ID: 14144511

původní jméno: *Laserpitium latifolium*
lokalita: Baby lom [= Babí lom u Lelekovic]
souřadnice: 49°18'43.25"N, 16°34'36.07"E, ± 1300m
fytochorion: 68. Moravské podhůří Vysočiny
datum: 1879-08-23
náleze: Ignác Czižek
herbář: BRNU
projekt: Excerpt Atlas
ID: 14144339

původní jméno: *Laserpitium latifolium* var. *asperum*
lokalita: Babilom bei Wranau (bez.: Brünn) [= Babí lom u Vranova u Brna]
souřadnice: 49°18'43.25"N, 16°34'36.07"E, ± 1300m
fytochorion: 68. Moravské podhůří Vysočiny
datum: 1879-08-23
náleze: Ignác Czižek
herbář: BRNM
projekt: Excerpt Atlas
poznámka: no. 20540/37; scripsit A. Wildt
ID: 14144599

původní jméno: *Laserpitium latifolium*
lokalita: V západní části dubového háje Zlobice u Kuřimi, roztroušeně; cca 350 m
souřadnice: 49°19'5.04"N, 16°30'33.46"E, ± 550m
nadmořská výška: 350 m
fytochorion: 16. Znojensko-brněnská pahorkatina
datum: 1978-09-10
náleze: J. Saul
herbář: BRNM
projekt: Excerpt Atlas
poznámka: no. 272336
ID: 14145446

původní jméno: *Laserpitium latifolium*
lokalita: Tišnov. Kuřim: Seč na stráni "Zlobice" stranou k Lipůvce
souřadnice: 49°19'28.02"N, 16°32'17.26"E, ± 750m
fytochorion: 16. Znojensko-brněnská pahorkatina
datum: 1919-08-02
náleze: Stanislav Staněk
herbář: BRNU
projekt: Excerpt Atlas
ID: 14145515

původní jméno: *Laserpitium latifolium*
lokalita: Tišnov. Kuřim: Seč list. lesa na "Zlobici"
souřadnice: 49°19'5.04"N, 16°30'33.46"E, ± 550m
fytochorion: 16. Znojensko-brněnská pahorkatina
datum: 1919-07-24
náleze: Stanislav Staněk
herbář: BRNU
projekt: Excerpt Atlas
ID: 14145516

původní jméno: *Laserpitium latifolium*
lokalita: (6) Zlobice u Kuřimi, lesní komplex S Kuřimi ca 3 km, včetně světlých palouků (západní a nejihovýchodnější část lesního komplexu)
nejbližší obec: Kuřim, okres Brno-venkov
souřadnice: 49°19'24.20"N, 16°31'36.70"E, ± 1500m
fytochorion: 16. Znojensko-brněnská pahorkatina
datum: 1986
pramen: Saul J. (1986): Významné lokality cévnatých rostlin severozápadního okolí Brna. - Zpr. Čs. Bot. Společ. 21: 203-209.
projekt: FLDOK
ID: 9107819

6666a

původní jméno: *Laserpitium latifolium*
lokality: Krasové plateau Macochy tam, kde se spojují Suchý a Pustý žleb
souřadnice: 49°21'59.95"N, 16°43'18.55"E, ± 900m
fytochorion: 70. Moravský kras
datum: s. d.
náleze: Josef Podpěra
pramen: Podp. Přísp. Mor. Kras č. 5 p. 88 (1928) fide Anonymus (1936–1945): Rozpisy floristické literatury do roku 1945. – Ms. [tzv. „Dominův materiál“; depon. in: Botanický ústav AV ČR, Průhonice]
projekt: Excerpt Atlas
ID: 14145998

6671b

původní jméno: *L. latifolium*
lokality: Ochoza u Lipové [= les Ochozy]
souřadnice: 49°23'36.80"N, 17°37'13.93"E, ± 1000m
fytochorion: 76a. Moravská brána vlastní
datum: 1939-08-08
náleze: Stanislav Staněk
herbář: BRNM
projekt: Excerpt Atlas
ID: 14144648

6675b

původní jméno: *Laserpitium latifolium*
lokality: Vel. Karlovice, na Miloňové nad potokem
souřadnice: 49°22'34.71"N, 18°18'16.30"E, ± 600m
fytochorion: 82. Javorníky
datum: 1926-07-10
náleze: G. Říčan
herbář: BRNU
projekt: Excerpt Atlas
poznámka: R. J. Vašut 2010: *L. latifolium*
ID: 14144338

původní jméno: *Laserpitium latifolium*
lokality: Vel. Karlovice, Miloňov na svahu u cesty 530 m
souřadnice: 49°22'34.71"N, 18°18'16.30"E, ± 600m
nadmořská výška: 530 m
fytochorion: 82. Javorníky
datum: 1926-07
náleze: G. Říčan
herbář: BRNU
projekt: Excerpt Atlas
poznámka: R. J. Vašut 2010: *L. latifolium*
ID: 14144345

původní jméno: *Laserpitium latifolium*
lokality: Velké Karlovice, Pluskovec: U polní cesty vedoucí na vrchol Kantorka (680 m n. m.), cca 70 metrů nad penzionem Zafúkané. Přes 100 jedinců, z toho 60 kvetoucích na ploše 10 × 5 m. Populace rostla v toho 60 kvetoucích na ploše 10 těsně blízkosti listnatého porostu a pozvolna se rozrůstala na přilehlou louku, dále po obou stranách polní cesty. 49.3499N, 18.2954E, 585 m n. m.
souřadnice: 49°20'59.64"N, 18°17'43.44"E
nadmořská výška: 585 m
fytochorion: 82. Javorníky
datum: 2018-07-31
náleze: Kateřina Španihelová
pramen: Španihelová K. (2019): Historické a současné rozšíření vzácných významných prvků květeny CHKO Beskydy. – Ms., 74 p. (Bakalářská práce, Katedra ekologie a životního prostředí PřF UP, Olomouc).
projekt: Excerpt Atlas
ID: 14145571

6675d

původní jméno: *Laserpitium latifolium*
lokality: Javorníky: Velké Karlovice, Pluskoveček, pastviny s. vrchu Kantorka (688), podél polní cesty, cca 430 m n. m. [lokalizace i nadmořská výška jsou zjevně neodpovídající]
souřadnice: 49°20'57.27"N, 18°16'21.97"E, ± 600m
fytochorion: 82. Javorníky
datum: 1994-08-09
náleze: Marie Sedláčková
herbář: NJM
projekt: Excerpt Atlas
ID: 14145106

původní jméno: *Laserpitium latifolium*
lokality: Velké Karlovice, Pluskovec
nejbližší obec: Malé Karlovice, okres Vsetín
souřadnice: 49°20'57.31"N, 18°17'43.28"E
fytochorion: 82. Javorníky
datum: 2011-08-26
náleze: Marie Popelářová
pramen: Popelářová Marie. terénní záznam. 2011.
projekt: NDOP
ID: 7224043

6676a

původní jméno: *Laserpitium latifolium*
lokality: Vel. Karlovice, skalnatý svah nad silnicí blíže údolí Dynčák
souřadnice: 49°22'23.88"N, 18°23'29.01"E, ± 500m
fytochorion: 82. Javorníky
datum: 1926-07-02
náleze: G. Říčan
herbář: BRNU
projekt: Excerpt Atlas
poznámka: R. J. Vašut 2010: *L. latifolium*
ID: 14144337

původní jméno: *Laserpitium latifolium*
lokality: Vel. Karlovice, skalnatý svah nad silnicí do Makova
souřadnice: 49°22'23.88"N, 18°23'29.01"E, ± 500m
fytochorion: 82. Javorníky
datum: s. d.
náleze: G. Říčan
herbář: BRNU
projekt: Excerpt Atlas
poznámka: R. J. Vašut 2010: *L. latifolium*
ID: 14144346

6748a

původní jméno: *Laserpitium latifolium*
lokality: Hejná: travnaté SV úpatí lesa na Pučance J od obce, vápenec
nejbližší obec: Hejná, okres Klatovy
souřadnice: 49°17'6.60"N, 13°40'21.50"E
nadmořská výška: 510 m
fytochorion: 37b. Sušicko-horažďovické vápence
datum: 2016-06-05
náleze: Radim Paulič
projekt: Excerpt Atlas
poznámka: asi 50 rostlin
ID: 13241059

původní jméno: *Laserpitium latifolium*
lokality: Čechy, Pučanka - přír. rezervace (vrch vápencového složení) u Hejné
souřadnice: 49°16'52.17"N, 13°40'8.26"E, ± 750m
fytochorion: 37e. Volyňské Předšumaví
datum: 1966-07-01
náleze: Vladislav Menšík
herbář: PL
projekt: Excerpt Atlas
poznámka: M. Marek 2014: *L. latifolium*
ID: 14144456

původní jméno: *Laserpitium latifolium*
lokality: okr. Klatovy - sz. svah Pučanky u Vel. Hydčic na světlině v borovém porostu - vz.
souřadnice: 49°17'7.08"N, 13°40'7.26"E, ± 300m
fytochorion: 37b. Sušicko-horažďovické vápence
datum: 1963-08-30
náleze: Karel Hofman
herbář: PL
projekt: Excerpt Atlas
poznámka: M. Marek 2014: *L. latifolium*
ID: 14144453

původní jméno: *Laserpitium latifolium*
lokality: Sušicko-horažďovické vápence, Hejná u Hydčic, lesnatý vrch Pučanka u osady, roztroušeně
souřadnice: 49°16'52.17"N, 13°40'8.26"E, ± 750m
fytochorion: 37e. Volyňské Předšumaví
datum: 2005
náleze: Václav Chán
herbář: CB
projekt: Excerpt Atlas
ID: 14144920

původní jméno: *Laserpitium latifolium*
lokality: JZ Čechy, okr. Klatovy, Hejná: na lesní cestě a ve smíšeném lese pod ní na Z svahu Pučanky (pod hřebenem) JJZ od obce, 590 m n. m., vápenec
souřadnice: 49°16'53.11"N, 13°40'6.68"E, ± 350m
nadmořská výška: 590 m
fytochorion: 37e. Volyňské Předšumaví
datum: 2003-08-04
náleze: Radim Paulič
herbář: CB
projekt: Excerpt Atlas
ID: 14144923

původní jméno: *Laserpitium latifolium*
lokality: Horažďovicko – Hejná – Pučanka – západní svahy
souřadnice: 49°16'59.62"N, 13°40'6.25"E, ± 450m
fytochorion: 37b. Sušicko-horažďovické vápence
datum: 1963-08-30
náleze: Josef Vaněček
herbář: CB
projekt: Excerpt Atlas
ID: 14144907

původní jméno: *Laserpitium latifolium*
lokality: Horažďovicko – Hejná – sev. svahy Pučanky
souřadnice: 49°17'11.21"N, 13°40'11.20"E, ± 160m
fytochorion: 37b. Sušicko-horažďovické vápence
datum: 1963-08-30
náleze: Josef Vaněček
herbář: CB
projekt: Excerpt Atlas
ID: 14144908

původní jméno: *Laserpitium latifolium*

lokality: Horažďovice, Hejná: při SV okraji lesa na vrchu Pučance JZ od Hejné, pouze několik exemplářů, kvetoucí 2 ks, vápenec

souřadnice: 49°17'11.01"N, 13°40'18.30"E, ± 200m

fytochorion: 37e. Volyňské Předšumaví

datum: 1958-08-15

nálezce: Václav Chán; Josef Vaněček

herbář: CB

projekt: Excerpt Atlas

ID: 14144921

původní jméno: *Laserpitium latifolium*

lokality: Distr. Klatovy. Ad marginem septentr. silvae collis "Pučanka" situ merid. a pago Hejná, solo calcareo. Rare, locis disperse.

510 m s. m., 49°17'09"N, 13°40'19"E

souřadnice: 49°17'9.00"N, 13°40'19.00"E

nadmořská výška: 510 m

fytochorion: 37e. Volyňské Předšumaví

datum: 2015-06-26

nálezce: Radim Paulič; Milan Kotlínek

herbář: PR

projekt: Excerpt Atlas

ID: 14145574

6765b

původní jméno: *Laserpitium latifolium*

lokality: V jižní části dubového lesa "Studená" u Lelekovic [u V okraje obce], pořídku; cca 330 m

souřadnice: 49°17'23.09"N, 16°35'43.41"E, ± 350m

nadmořská výška: 330 m

fytochorion: 68. Moravské podhůří Vysočiny

datum: 1977-09-12

nálezce: J. Saul

herbář: BRNM

projekt: Excerpt Atlas

poznámka: no. 272337

ID: 14145445

6765c

původní jméno: *Laserpitium latifolium*

lokality: Brno: Žebětín-Jundrov

souřadnice: 49°12'31.00"N, 16°31'25.72"E, ± 1500m

fytochorion: 16. Znojensko-brněnská pahorkatina

datum: 1912-07-07

nálezce: Karel Vizina

herbář: BRNU

projekt: Excerpt Atlas

ID: 14145511

6765d

původní jméno: *Laserpitium latifolium*

lokality: Morava, Lesná

souřadnice: 49°14'8.43"N, 16°37'47.25"E, ± 1000m

fytochorion: 68. Moravské podhůří Vysočiny

datum: s. d.

nálezce: Alois Zlatník

herbář: BRNM

projekt: Excerpt Atlas

poznámka: no. 0726210

ID: 14144589

6766c

původní jméno: *Laserpitium latifolium*
lokalita: Šumbera u Obřan; solo calcario
souřadnice: 49°13'47.33"N, 16°40'54.28"E, ± 200m
fytochorion: 68. Moravské podhůří Vysočiny
datum: 1936-08-06
náleze: František Švestka
herbář: BRNM
projekt: Excerpt Atlas
poznámka: no. 25153
ID: 14144596

původní jméno: *Laserpitium latifolium*
lokalita: Hadiberg bei Brünn [= Brno, vrch Hády]
souřadnice: 49°13'18.75"N, 16°40'25.15"E, ± 850m
fytochorion: 20b. Hustopečská pahorkatina
datum: 1923-07
náleze: Albin Wildt
herbář: BRNM
projekt: Excerpt Atlas
poznámka: no. 20536/37
ID: 14144601

původní jméno: *Laserpitium latifolium*
lokalita: Brünn, Mähren, Haidenberg [= Brno, vrch Hády]
souřadnice: 49°13'18.75"N, 16°40'25.15"E, ± 850m
fytochorion: 20b. Hustopečská pahorkatina
datum: 1921-08-26
náleze: Thenius
herbář: BRNU
projekt: Excerpt Atlas
ID: 14144341

původní jméno: *Laserpitium latifolium*
lokalita: Brünn, Mähren, Haidenberg [= Brno, vrch Hády]
souřadnice: 49°13'18.75"N, 16°40'25.15"E, ± 850m
fytochorion: 20b. Hustopečská pahorkatina
datum: 1915-07-25
náleze: Thenius
herbář: BRNU
projekt: Excerpt Atlas
ID: 14144342

původní jméno: *Laserpitium latifolium forma asperum*
lokalita: Brünn, am Hadiberge [= Brno, vrch Hády] (auf röthem Sandsteine)
souřadnice: 49°13'18.75"N, 16°40'25.15"E, ± 850m
fytochorion: 20b. Hustopečská pahorkatina
datum: 1902-05
náleze: Albin Wildt
herbář: BRNM
projekt: Excerpt Atlas
poznámka: no. 20542/37
ID: 14144597

původní jméno: *Laserpitium latifolium var. asperum*
lokalita: Steinige, buschige Orte, Laubwälder; Hadiberg bei Brünn [= Brno, vrch Hády]
souřadnice: 49°13'18.75"N, 16°40'25.15"E, ± 850m
fytochorion: 20b. Hustopečská pahorkatina
datum: 1902-08-16
náleze: F. B. Teuber
herbář: BRNM
projekt: Excerpt Atlas
poznámka: no. 25152
ID: 14144602

původní jméno: *Laserpitium latifolium*
lokalita: Hadiberg b. Brünn [= Brno, vrch Hády]
souřadnice: 49°13'18.75"N, 16°40'25.15"E, ± 850m
fytochorion: 20b. Hustopečská pahorkatina
datum: 1894-08
náleze: Heinrich Laus
herbář: PRC
projekt: Excerpt Atlas
ID: 14144655

původní jméno: *Laserpitium latifolium*
lokalita: Hadiberg b. Brünn [= Brno, vrch Hády]
souřadnice: 49°13'18.75"N, 16°40'25.15"E, ± 850m
fytochorion: 20b. Hustopečská pahorkatina
datum: 1889-07
náleze: Eduard Müller
herbář: BRNM
projekt: Excerpt Atlas
poznámka: no. 69352
ID: 14144604

původní jméno: *Laserpitium latifolium*
lokalita: Czumbra Loch, am Hadiberg bei Brünn [= Brno, vrch Hády, Šumbera]
souřadnice: 49°13'47.33"N, 16°40'54.28"E, ± 200m
fytochorion: 68. Moravské podhůří Vysočiny
datum: 1854-08-04
náleze: Franz Bartsch
herbář: PRC
projekt: Excerpt Atlas
poznámka: V. Joza 2010: est!
ID: 14144682

původní jméno: *Laserpitium latifolium forma asperum*
lokalita: Brünn, Hadiberg [= Brno, vrch Hády]
souřadnice: 49°13'18.75"N, 16°40'25.15"E, ± 850m
fytochorion: 20b. Hustopečská pahorkatina
datum: s. d.
náleze: Albin Wildt
herbář: BRNM
projekt: Excerpt Atlas
poznámka: no. 20541/37
ID: 14144598

původní jméno: *Laserpitium aquilegifolium*
lokalita: Auf dem Malomiržizer Berg [= Brno, vrch Hády] unweit des Schumbra-Felsen
souřadnice: 49°13'47.33"N, 16°40'54.28"E, ± 200m
fytochorion: 68. Moravské podhůří Vysočiny
datum: s. d.
náleze: Christian Ferdinand Hochstetter
herbář: PRC
projekt: Excerpt Atlas
poznámka: V. Joza 2010: L. latifolium
ID: 14144681

původní jméno: *Laserpitium latifolium*
lokalita: Distr. Brno. Na okraji úvozu, asi 0,5 km jižně od pramene potoka v Těsnohlídkově údolí. S. m. 350 m
souřadnice: 49°13'57.73"N, 16°41'45.68"E, ± 100m
nadmořská výška: 350 m
fytochorion: 68. Moravské podhůří Vysočiny
datum: 1990-08-11
náleze: Zoja Gerišová
herbář: BRNU
projekt: Excerpt Atlas
ID: 14145521

původní jméno: *Laserpitium latifolium*

lokality: Brno, Hádecká planinka, podrost suchého lesa na váp. výmolech u silnice Brno–Ochoz (= Kopaniny), ca 20 m JZ od styku

zelené a žluté, hojně – celý porost. S. m. 410 m

souřadnice: 49°13'36.39"N, 16°41'33.07"E

nadmořská výška: 410 m

fytochorion: 68. Moravské podhůří Vysočiny

datum: 1987-05-21

nálezce: Radomír Řepka

herbář: BRNM

projekt: Excerpt Atlas

poznámka: no. 0597920

ID: 14145443

původní jméno: *Laserpitium latifolium*

lokality: Na Velkém Horneku u Líšně, velmi porůznu (Brno)

souřadnice: 49°13'45.90"N, 16°42'55.71"E, ± 400m

fytochorion: 70. Moravský kras

datum: 1925-08-07

nálezce: F. Švestka

herbář: BRNM

projekt: Excerpt Atlas

ID: 14145456

původní jméno: *Laserpitium latifolium*

lokality: Hády u Líšně (sp.)

souřadnice: 49°13'18.75"N, 16°40'25.15"E, ± 850m

fytochorion: 20b. Hustopečská pahorkatina

datum: 1921-07-21

nálezce: J. Bílý

herbář: BRNM

projekt: Excerpt Atlas

poznámka: no. 20538/37

ID: 14145454

původní jméno: *Laserpitium latifolium*

lokality: Nad Lišní u Brna

souřadnice: 49°13'18.75"N, 16°40'25.15"E, ± 850m

fytochorion: 20b. Hustopečská pahorkatina

datum: 1911-09

nálezce: Josef Podpěra

herbář: BRNM;BRNU

projekt: Excerpt Atlas

poznámka: BRNM no. 04706/29

ID: 14145455

původní jméno: *Laserpitium latifolium*

lokality: V údolí Říčky za Lysou nedaleko mlýna za Ochozí (ústní sdělení F. Bílýho)

souřadnice: 49°14'32.55"N, 16°43'59.06"E, ± 500m

fytochorion: 68. Moravské podhůří Vysočiny

datum: s. d.

nálezce: F. Bílý

pramen: B. Vincent Babí lom u Brna, MS, 1938 fide Anonymus (1936–1945): Rozpisy floristické literatury do roku 1945. – Ms. [tzv.

„Dominův materiál“; depon. in: Botanický ústav AV ČR, Průhonice]

projekt: Excerpt Atlas

ID: 14145996

původní jméno: *Laserpitium latifolium*
lokality: Tab.1.sním.4. Moravský kras: PR U Brněnky: lok.leží nejjížnější části Morav.krasu v k.ú.obce Kanice (okr. Brno-město), sním.se nachází V od opuštěných lomů.
nejbližší obec: Kanice, okres Brno-venkov
souřadnice: 49°13'50.00"N, 16°41'58.00"E
nadmořská výška: 415 m
fytochorion: 70. Moravský kras
datum: 1998-07-01
nálezc: J. Unar
pramen: Unar J. (2004): Flóra a vegetace přírodní rezervace U Brněnky (Moravský kras). - Příroda 21: 47-61.
projekt: FLDOK
ID: 8282553

původní jméno: *Laserpitium latifolium*
lokality: Zadní Hády
nejbližší obec: Kanice, okres Brno-venkov
souřadnice: 49°14'30.88"N, 16°42'13.46"E, ± 621m
fytochorion: 68. Moravské podhůří Vysočiny
datum: 1998
nálezc: Jiří Unar
pramen: Unar Jiří. PR Zadní Hády - vegetační a floristické poměry.. 1999.
projekt: NDOP
poznámka: Datum nálezů: 01.01.1998 - 31.12.1999
ID: 6452218

6768c

původní jméno: *Laserpitium latifolium*
lokality: /CZ 0626400/ Hlubočanský háj: lesní komplex na SZ okraji osady Terešov, asi 3km J Vyškova, rozloha 54,70ha, (kvalitní porost karpatských dubohabřin), (nevybraná biotopová lokality)
nejbližší obec: Terešov u Vyškova, okres Vyškov
souřadnice: 49°14'48.00"N, 17°0'44.00"E
fytochorion: 21a. Hanácká pahorkatina
datum: s. d.
pramen: Slavík P. (2006): (Optimalizace sítě maloplošných zvláště chráněných území v České republice) - Jihomoravský kraj. - Východočes. Sborn. Přírod. - Pr. a Stud., suppl. 2006: 32-47.
projekt: FLDOK
ID: 8102164

původní jméno: *Laserpitium latifolium*
lokality: b0056_244216_19_L3.3B
nejbližší obec: Hlubočany, okres Vyškov
souřadnice: 49°14'48.12"N, 17°0'26.82"E, ± 110m
fytochorion: 21a. Hanácká pahorkatina
datum: 2001-09
nálezc: Petr Kokeš
pramen: Petr Kokeš. b0056: b0056. 2001.
projekt: NDOP
poznámka: 2022-06-17 Josef Komárek: Vzněl jsem dotaz k nálezci a podle jeho vyjádření je lokality v pořádku: "Já tento druh znám z katastru Letonic - háj Kyhelec, kde tento druh je v mnohem větší populaci a kvete, odtud mám i fotku. Při NATURA jsem ho našel v Hlubočanském hájku, tam ovšem byly snad jenom 3-5 rostlin, které nekvetly. Myslím si, že to vím přesně (mám křížek v mapě), kde ta lokality byla. Ještě jednou krátce po nálezci jsem tam *Laserpitium latifolium* viděl, ale od té doby ne. Lokality v Hlubočanském háji je spolehlivá, já jsem to určoval a navíc jsem druh znal z dobře Kyhelce. Navíc se dá těžko zaměnit, jak píšeš. Také roste na Buchtelce, kde ho objevil Radek Řepka." Prosím tedy o přehodnocení údaje :-)
ID: 4628073

6861b

původní jméno: *Laserpitium latifolium*
lokality: Třebíč, Klučovská hora, Carpinetum. S. m. cca 550 m
souřadnice: 49°10'7.80"N, 15°55'7.00"E, ± 500m
nadmořská výška: 550 m
fytochorion: 68. Moravské podhůří Vysočiny
datum: 1931-08
nálezc: Jindřich Suza
herbář: BRNU
projekt: Excerpt Atlas
ID: 14145510

původní jméno: *Laserpitium latifolium*
lokalita: Třebíčsko: Klučovská h. (594), habr. křoviny na pokraji boru "Ovčarka"
souřadnice: 49°10'7.75"N, 15°55'7.05"E, ± 500m
fytochorion: 68. Moravské podhůří Vysočiny
datum: s. d.
náleze: Jindřich Suza
pramen: Sb. Kl. Př. Brno 1931, XIV. 57 (1931) fide Anonymus (1936–1945): Rozpisy floristické literatury do roku 1945. – Ms. [tzv. „Dominův materiál“; depon. in: Botanický ústav AV ČR, Průhonice]
projekt: Excerpt Atlas
ID: 14145999

6865a

původní jméno: *Laserpitium latifolium*
lokalita: Steinberg [= Brno, Kamenný vrch], Hang gegen Parfuß [= Brno-Bosonohy]
souřadnice: 49°10'55.84"N, 16°32'14.17"E, ± 400m
fytochorion: 16. Znojemsko-brněnská pahorkatina
datum: 1944-07-26
náleze: Thenius
herbář: BRNU
projekt: Excerpt Atlas
ID: 14144343

původní jméno: *Laserpitium latifolium*
lokalita: Steinberg [= Brno, Kamenný vrch], Hang gegen Parfuß [= Brno-Bosonohy]
souřadnice: 49°10'55.84"N, 16°32'14.17"E, ± 400m
fytochorion: 16. Znojemsko-brněnská pahorkatina
datum: 1944-09-08
náleze: Thenius
herbář: BRNU
projekt: Excerpt Atlas
ID: 14144347

původní jméno: *Laserpitium latifolium*
lokalita: Hügel oberhalb Parfuß [= Brno-Bosonohy] zum Steinberg, Brünn [= Brno, Kamenný vrch]
souřadnice: 49°10'55.84"N, 16°32'14.17"E, ± 400m
fytochorion: 16. Znojemsko-brněnská pahorkatina
datum: 1916-08
náleze: Thenius
herbář: BRNU
projekt: Excerpt Atlas
ID: 14144344

původní jméno: *Laserpitium latifolium*
lokalita: Schreibwald b. Brünn [= Brno-Pisárky]
souřadnice: 49°11'23.05"N, 16°33'28.81"E, ± 1000m
fytochorion: 16. Znojemsko-brněnská pahorkatina
datum: 1908-09
náleze: Heinrich Laus
herbář: OLM
projekt: Excerpt Atlas
ID: 14144432

původní jméno: *Laserpitium latifolium*
lokalita: Schreibwald, Brünn [= Brno-Pisárky]
souřadnice: 49°11'23.05"N, 16°33'28.81"E, ± 1000m
fytochorion: 16. Znojemsko-brněnská pahorkatina
datum: 1905-07
náleze: s. coll.
herbář: BRNM
projekt: Excerpt Atlas
poznámka: no. 25151
ID: 14144600

původní jméno: *Laserpitium latifolium*
lokality: In Bergwaldungen u. ... [nečit.], Schreibwald b. Brünn [= Brno-Pisárky]
souřadnice: 49°11'23.05"N, 16°33'28.81"E, ± 1000m
fytochorion: 16. Znojensko-brněnská pahorkatina
datum: 1834-06
náleze: Joseph Wessely
herbář: BRNM
projekt: Excerpt Atlas
poznámka: no. 04703/29
ID: 14144605

původní jméno: *Laserpitium latifolium*
lokality: Brno. Bosonohy: Temeno Baby nad obcí. Křoviště při kraji lesa, u cesty
souřadnice: 49°11'17.40"N, 16°31'26.13"E, ± 450m
fytochorion: 16. Znojensko-brněnská pahorkatina
datum: 1920-08-03
náleze: Stanislav Staněk
herbář: BRNU
projekt: Excerpt Atlas
ID: 14145518

původní jméno: *Laserpitium latifolium*
lokality: Kohoutovice u Brna
souřadnice: 49°11'33.60"N, 16°32'13.15"E, ± 1100m
fytochorion: 16. Znojensko-brněnská pahorkatina
datum: 1912-06
náleze: Josef Podpěra
herbář: BRNU
projekt: Excerpt Atlas
ID: 14145527

6865b

původní jméno: *Laserpitium latifolium*
lokality: Černovice u Brna
souřadnice: 49°10'28.18"N, 16°38'32.88"E, ± 1250m
fytochorion: 20b. Hustopečská pahorkatina
datum: s. d.
náleze: Eduard Formánek
herbář: BRNM
projekt: Excerpt Atlas
poznámka: no. 04704/29
ID: 14145457

6865c

původní jméno: *Laserpitium latifolium*
lokality: Morbes bei Brünn [= Moravany u Brna]
souřadnice: 49°8'31.84"N, 16°34'18.08"E, ± 2000m
fytochorion: 16. Znojensko-brněnská pahorkatina
datum: 1913-06
náleze: Albin Wildt
herbář: BRNM
projekt: Excerpt Atlas
poznámka: no. 20539/37
ID: 14144603

6867b

původní jméno: *Laserpitium latifolium*
lokality: Letonice (distr. Vyškov), les Kyhelec, panonská dubohabřina asi 860 m SSZ od kostela v obci
nejbližší obec: Letonice, okres Vyškov
souřadnice: 49°10'58.00"N, 16°56'60.00"E
nadmořská výška: 365 m
fytochorion: 20a. Bučovická pahorkatina
datum: 2004-06-25
náleze: Petr Kokeš
projekt: Excerpt Atlas
poznámka: možno zaslat fotografii nálezu
ID: 14155562

6870a

původní jméno: *Laserpitium latifolium*
lokalita: Kroměřížsko: na okraji lesa u silnice Světlá–Bunč (Chřiby), asi 450 m n. m., zříd.
souřadnice: 49°11'21.06"N, 17°20'33.73"E, ± 800m
nadmořská výška: 450 m
fytochorion: 77c. Chřiby
datum: 1960-10-20
nálezce: Hynek Zavřel
herbář: BRNM
projekt: Excerpt Atlas
poznámka: no. 0575539; na schůdce uvedena dvě data sběru: 20. 10. 1960 a 3. 7. 1963
ID: 14144594

původní jméno: *Laserpitium latifolium*
lokalita: Chřiby: zřídka a jen sterilní (nekvetoucí) rostliny na okraji lesa u silnice Bunč–Světlá (blíže k Bunči) (1960, 1963 opět jen sterilní)
souřadnice: 49°11'21.06"N, 17°20'33.73"E, ± 800m
fytochorion: 77c. Chřiby
datum: 1963
nálezce: Hynek Zavřel
pramen: H. Zavřel: kartotéka fide Anonymus (1958–1992): Rozpisy floristické literatury převážně z let 1945–1990. – Ms. [Depon. in: Botanický ústav AV ČR, Průhonice]
projekt: Excerpt Atlas
ID: 14146040

původní jméno: *Laserpitium latifolium*
lokalita: Chřiby v. část: od Zdounek k Bunči ojediněle
souřadnice: 49°11'21.06"N, 17°20'33.73"E, ± 800m
fytochorion: 77c. Chřiby
datum: s. d.
nálezce: F. Gogela
pramen: F. Gogela Věstn. Kl. Př. Prost. 1912, XV. 80 (1912) fide Anonymus (1936–1945): Rozpisy floristické literatury do roku 1945. – Ms. [tzv. „Dominův materiál“; depon. in: Botanický ústav AV ČR, Průhonice]
projekt: Excerpt Atlas
ID: 14145995

6872d

původní jméno: *Laserpitium latifolium*
lokalita: Luhačovice - 6872-43
nejbližší obec: Luhačovice, okres Zlín
souřadnice: 49°6'45.00"N, 17°46'14.98"E, ± 1582m
fytochorion: 78. Bílé Karpaty lesní
datum: 1882
nálezce: L. Schlögl
pramen: Schlögl L. Österr. Bot. Zeitschr. 32: 245-248, 286-289, 322-326: Botanische Excursionsergebnisse von Luhatschowitz. , 1882.
projekt: NDOP
ID: 7331444

6873d

původní jméno: *Laserpitium latifolium*
lokalita: Z1- O 4. Zlín: Vrbětice: Rubaný háj - u Rubaného háje (6873d 1924)
nejbližší obec: Vrbětice, okres Zlín
souřadnice: 49°6'5.00"N, 17°57'10.00"E
fytochorion: 78. Bílé Karpaty lesní
datum: 1924
pramen: Staněk S., Jongepierová I. & Jongepier J. W. (1996): Historická květena Bílých Karpat. - Sborn. Přírod. Klubu Uherské Hradiště, suppl. [1]: 1-194.
projekt: FLDOK
ID: 9754988

6874a

původní jméno: *Laserpitium latifolium*
lokalita: Z2- K 1b. Zlín: Poteč: obec (6874a 1926b)
nejbližší obec: Poteč, okres Zlín
souřadnice: 49°9'9.00"N, 18°2'18.00"E
fytochorion: 79. Zlínské vrchy
datum: 1926
pramen: Staněk S., Jongepierová I. & Jongepier J. W. (1996): Historická květena Bílých Karpat. - Sborn. Přírod. Klubu Uherské Hradiště, suppl. [1]: 1-194.
projekt: FLDOK
ID: 9762964

6874b

původní jméno: *Laserpitium latifolium*
lokalita: Z2- Q 1b. Zlín: Študlov: obec (6874ab 1931b)
nejbližší obec: Študlov, okres Vsetín
souřadnice: 49°9'40.00"N, 18°5'3.60"E, ± 1500m
fytochorion: 79. Zlínské vrchy
datum: 1931
pramen: Staněk S., Jongepierová I. & Jongepier J. W. (1996): Historická květena Bílých Karpat. - Sborn. Přírod. Klubu Uherské Hradiště, suppl. [1]: 1-194.
projekt: FLDOK
ID: 9765276

6874c

původní jméno: *Laserpitium latifolium*
lokalita: Val. Klobouky: Javorůvky
souřadnice: 49°8'4.53"N, 18°1'58.21"E, ± 230m
fytochorion: 82. Javorníky
datum: 1955-07
nálezce: Alois Richter
herbář: GM
projekt: Excerpt Atlas
ID: 14144329

původní jméno: *Laserpitium latifolium*
lokalita: Valašské Klobouky, výslunná stráž ca 2 km J města, subxerothermní travinná vegetace svazu *Cirsio-Brachypodium pinnati*, roztroušeně. S. m. ca 620 m
souřadnice: 49°7'20.92"N, 17°59'57.49"E, ± 500m
nadmořská výška: 620 m
fytochorion: 82. Javorníky
datum: 1973-07-07
nálezce: Jiří Vicherek
herbář: BRNU
projekt: Excerpt Atlas
poznámka: R. J. Vašut 2010: *L. latifolium*
ID: 14145519

původní jméno: *Laserpitium latifolium*
lokalita: Návojná
souřadnice: 49°7'8.00"N, 18°2'22.00"E, ± 500m
nadmořská výška: 630 m
fytochorion: 82. Javorníky
datum: 2002-07-05
nálezce: J. Mládek
projekt: ČNFD
ID: 1390772

původní jméno: *Laserpitium latifolium*
lokalita: PR Javorůvky
souřadnice: 49°8'4.60"N, 18°1'57.45"E, ± 243m
fytochorion: 82. Javorníky
datum: 2013-07-24
náleze: Karla Vincencová
pramen: Vincencová Karla (2013): inventarizační průzkum
projekt: NDOP
ID: 11228403

6874d

lokalita: Ned. Lhota, Kaňůr [= pravděpodobně území dnešní PP Kaňůry]
souřadnice: 49°6'50.72"N, 18°6'19.21"E, ± 280m
fytochorion: 78. Bílé Karpaty lesní
datum: s. d.
náleze: Alois Richter
herbář: GM
projekt: Excerpt Atlas
ID: 14144330

původní jméno: *Laserpitium latifolium*
lokalita: okr. Gottwaldov: obec Nedašov, pastvina s dubinou v závěru Hrušové doliny, 2,7 km V od kostela, ca 640 m n. m., hojně
souřadnice: 49°6'40.09"N, 18°6'21.53"E, ± 130m
nadmořská výška: 640 m
fytochorion: 78. Bílé Karpaty lesní
datum: 1982-07-11
náleze: Petr Batoušek
herbář: GM
projekt: Excerpt Atlas
ID: 14145001

původní jméno: *Laserpitium latifolium*
lokalita: distr. Zlín: Nedašov, PP Kaňoury – louky. S. m. 630
souřadnice: 49°6'50.72"N, 18°6'19.21"E, ± 280m
nadmořská výška: 630 m
fytochorion: 78. Bílé Karpaty lesní
datum: 1999-07-03
náleze: Tomáš Vymyslický
herbář: BRNU
projekt: Excerpt Atlas
poznámka: R. J. Vašut 2010: *L. latifolium*
ID: 14145525

původní jméno: *Laserpitium latifolium*
lokalita: Nedašova Lhota, Zadky
nejbližší obec: Nedašova Lhota, okres Zlín
souřadnice: 49°8'16.57"N, 18°5'23.67"E
fytochorion: 82. Javorníky
datum: 2012-06-19
náleze: Karla Vincencová
pramen: Vincencová Karla. Inventarizační průzkum. 2012.
projekt: NDOP
ID: 7823387

původní jméno: *Laserpitium latifolium*
lokalita: PP Kaňoury 765
nejbližší obec: Nedašov, okres Zlín
souřadnice: 49°6'52.84"N, 18°6'24.86"E, ± 163m
fytochorion: 78. Bílé Karpaty lesní
datum: 2012-05-31
náleze: Ondřej Konvička
pramen: Ondřej Konvička. Terénní záznamy. 2012.
projekt: NDOP
ID: 7780042

6961b

původní jméno: *Laserpitium latifolium*
lokalita: V lesích u Příštpa
souřadnice: 49°3'29.04"N, 15°57'9.73"E, ± 3000m
fytochorion: 68. Moravské podhůří Vysočiny
datum: s. d.
náleze: E. Güttler
pramen: E. Güttler Přísp. Kv. jihoz. Mor. 15 (1928) fide Anonymus (1936–1945): Rozpisy floristické literatury do roku 1945. – Ms. [tzv. „Dominův materiál“; depon. in: Botanický ústav AV ČR, Průhonice]
projekt: Excerpt Atlas
ID: 14146000

6972a

původní jméno: *Laserpitium latifolium*
lokalita: Gottwaldov [= Zlín], obec Biskupice, okraj lesa SZ obce
souřadnice: 49°5'36.91"N, 17°42'1.90"E, ± 550m
fytochorion: 78. Bílé Karpaty lesní
datum: 1974-06-02
náleze: V. Tlusták
herbář: LIM
projekt: Excerpt Atlas
ID: 14218182

6973a

původní jméno: *Laserpitium latifolium*
lokalita: Slavičín - 6973-11
nejbližší obec: Slavičín, okres Zlín
souřadnice: 49°4'49.58"N, 17°49'56.10"E, ± 1500m
fytochorion: 78. Bílé Karpaty lesní
datum: 2005-09-24
náleze: P. Filippov
pramen: Jongepier Jan W. VaV Biodiverzita. 2011.
projekt: NDOP
ID: 7509593

6973b

původní jméno: *Laserpitium latifolium*
lokalita: Bílé Karpaty; Štítná n. Vlárí, okraj lesa 1,5 km V obce
souřadnice: 49°4'13.18"N, 17°59'34.13"E, ± 1000m
fytochorion: 78. Bílé Karpaty lesní
datum: s. d.
náleze: V. Tlusták
herbář: LIM
projekt: Excerpt Atlas
ID: 14218183

6973c

původní jméno: *Laserpitium latifolium*
lokalita: Hostětín - Šanov - 6973-32
nejbližší obec: Šanov, okres Zlín
souřadnice: 49°2'15.00"N, 17°53'44.98"E, ± 1581m
fytochorion: 78. Bílé Karpaty lesní
datum: 2004-06
náleze: M. Filipová
pramen: Jongepier Jan W. VaV Biodiverzita. 2011.
projekt: NDOP
ID: 7344103

6973d

původní jméno: *Laserpitium latifolium*
lokalita: Z2- P 15a. Zlín: Štítná nad Vláří: Žirce, - u Žirců, pod Javorníkem (6973d 1925a)
nejbližší obec: Štítná nad Vláří, okres Zlín
souřadnice: 49°2'53.00"N, 17°59'2.00"E
fytochorion: 78. Bílé Karpaty lesní
datum: 1925
pramen: Staněk S., Jongepierová I. & Jongepier J. W. (1996): Historická květena Bílých Karpat. - Sborn. Přírod. Klubu Uherské Hradiště, suppl. [1]: 1-194.
projekt: FLDOK
ID: 9765766

6974a

původní jméno: *Laserpitium latifolium*
lokalita: Tratihošť [= vrch Tratihušť]
souřadnice: 49°3'50.77"N, 18°3'40.80"E, ± 500m
fytochorion: 78. Bílé Karpaty lesní
datum: 1962-06
náleze: Jan Šmarda; L. Vaněčková
herbář: BRNM
projekt: Excerpt Atlas
poznámka: no. 0575552
ID: 14144591

lokalita: Brumov. Hodň. dolina, hráze mezi loukami
souřadnice: 49°4'59.35"N, 18°3'13.78"E, ± 300m
fytochorion: 78. Bílé Karpaty lesní
datum: s. d.
náleze: Alois Richter
herbář: GM
projekt: Excerpt Atlas
poznámka: M. Marek 2013: *L. latifolium*; datováno 29. 7., ale bez letopočtu
ID: 14144331

původní jméno: *Laserpitium latifolium*
lokalita: Nedašov, PP Šumlatová - 6974-12
nejbližší obec: Návojná, okres Zlín
souřadnice: 49°5'40.00"N, 18°4'20.80"E, ± 60m
fytochorion: 78. Bílé Karpaty lesní
datum: 2006-07-05
náleze: P. Filippov
pramen: Fajmon K. Vegetace sídel v Bílých Karpatech. 2011.
projekt: NDOP
ID: 7573879

6974b

původní jméno: *Laserpitium latifolium*
lokalita: Z2- H 3a. Zlín: Nedašov: Cigán - Pod Cigánem (6974b 1927a)
nejbližší obec: Nedašov, okres Zlín
souřadnice: 49°5'41.00"N, 18°5'17.00"E
fytochorion: 78. Bílé Karpaty lesní
datum: 1927
pramen: Staněk S., Jongepierová I. & Jongepier J. W. (1996): Historická květena Bílých Karpat. - Sborn. Přírod. Klubu Uherské Hradiště, suppl. [1]: 1-194.
projekt: FLDOK
ID: 9761816

6974c

původní jméno: *Laserpitium latifolium*
lokality: Val. Klobouky – Sv. Štěpán, v lese
souřadnice: 49°2'47.02"N, 18°1'48.15"E, ± 1500m
fytochorion: 78. Bílé Karpaty lesní
datum: 1958-06-11
náleze: Valentin Pospíšil
herbář: BRNM
projekt: Excerpt Atlas
poznámka: no. 283944
ID: 14145447

7070d

původní jméno: *Laserpitium latifolium*
lokality: H-H 1a. Hodonín: Lipov: obec (7070d 1922a)
nejbližší obec: Lipov, okres Hodonín
souřadnice: 48°54'25.00"N, 17°27'36.00"E
fytochorion: 19. Bílé Karpaty stepní
datum: 1922
pramen: Staněk S., Jongepierová I. & Jongepier J. W. (1996): Historická květena Bílých Karpat. - Sborn. Přírod. Klubu Uherské Hradiště, suppl. [1]: 1-194.
projekt: FLDOK
ID: 9705660

7071b

původní jméno: *Laserpitium latifolium*
lokality: Nivnice
souřadnice: 48°57'8.17"N, 17°39'29.36"E, ± 225m
fytochorion: 19. Bílé Karpaty stepní
datum: 2012-05-23
náleze: Jan Hájek
pramen: Hájek Jan (2012): Aktualizace mapovacího okrsku cz1069 - Aktualizace vrstvy mapování biotopů ČR
projekt: NDOP
poznámka: L3.3B
ID: 10614302

7071c

původní jméno: *Laserpitium latifolium*
lokality: B. Karpaty – SPR Búrová
souřadnice: 48°54'6.00"N, 17°33'5.24"E, ± 350m
fytochorion: 78. Bílé Karpaty lesní
datum: 2001-07-28
náleze: Josef Malý
herbář: BRNU
projekt: Excerpt Atlas
ID: 14144334

původní jméno: *Laserpitium latifolium*
lokality: U Súchova [= Suchov]
souřadnice: 48°54'3.81"N, 17°33'53.69"E, ± 2000m
fytochorion: 78. Bílé Karpaty lesní
datum: 1924-07
náleze: V. Skřivánek
herbář: BRNM
projekt: Excerpt Atlas
poznámka: no. 454129
ID: 14144595

původní jméno: *Laserpitium latifolium*
lokality: Bílé Karpaty; obec Súchov – "Búrová", na zdejších loukách roztroušeně
souřadnice: 48°54'6.00"N, 17°33'5.24"E, ± 350m
fytochorion: 78. Bílé Karpaty lesní
datum: 1943-08-03
náleze: František Hynšt
herbář: OLM
projekt: Excerpt Atlas
ID: 14145125

původní jméno: *Laserpitium latifolium*
lokality: Bílé Karpaty; in pratis supra pagum Suchov
souřadnice: 48°54'7.40"N, 17°33'54.58"E, ± 1500m
fytochorion: 78. Bílé Karpaty lesní
datum: 1960-07-31
náleze: V. Skřivánek
herbář: BRNM
projekt: Excerpt Atlas
poznámka: no. 454130
ID: 14145453

původní jméno: *Laserpitium latifolium*
lokality: In convalle riv. Kasivec prope Suchov (Strážnice)
souřadnice: 48°54'1.52"N, 17°34'51.00"E, ± 1500m
fytochorion: 78. Bílé Karpaty lesní
datum: 1928-07
náleze: Ferdinand Weber
herbář: PR
projekt: Excerpt Atlas
poznámka: M. Marek 2018: *L. latifolium*
ID: 14145756

původní jméno: *Laserpitium latifolium*
lokality: Bílé Karpaty; Suchov, okraj lesa pod Hájovnou
souřadnice: 48°54'0.86"N, 17°33'19.23"E, ± 420m
fytochorion: 78. Bílé Karpaty lesní
datum: 1975-06-11
náleze: V. Tlusták
herbář: LIM
projekt: Excerpt Atlas
ID: 14218184

7071d

původní jméno: *Laserpitium latifolium*
lokality: distr. Uherské Hradiště: Horní Němčí, světlý les 2 km JJV obce
souřadnice: 48°55'3.09"N, 17°38'36.15"E, ± 500m
fytochorion: 78. Bílé Karpaty lesní
datum: 1985-08-26
náleze: Vít Grulich
herbář: MMI
projekt: Excerpt Atlas
ID: 14145062

původní jméno: *Laserpitium latifolium*
lokality: Horní Němčí – v okolí salaše V od obce, okr. Uherské Hradiště
souřadnice: 48°55'27.31"N, 17°38'39.47"E, ± 200m
fytochorion: 19. Bílé Karpaty stepní
datum: 1983-07-23
náleze: Petr Albrecht
herbář: BRNM
projekt: Excerpt Atlas
poznámka: no. 0682770
ID: 14145441

původní jméno: *Laserpitium latifolium*
lokality: Slavkov, Slavkovský háj - 7071-43
nejbližší obec: Slavkov u Uherského Brodu, okres Uherské Hradiště
souřadnice: 48°54'45.00"N, 17°36'14.98"E, ± 1588m
fytochorion: 78. Bílé Karpaty lesní
datum: 2005
náleze: V. Ondrová
pramen: Jongepier Jan W. Kompilace nepublikovaných záznamů. 2011.
projekt: NDOP
ID: 7379285

původní jméno: *Laserpitium latifolium*
lokality: Suchov, Přední louky - 7071-43
nejbližší obec: Slavkov u Uherského Brodu, okres Uherské Hradiště
souřadnice: 48°54'45.00"N, 17°36'14.98"E, ± 1588m
fytochorion: 78. Bílé Karpaty lesní
datum: 2005-06-17
náleze: M. Štech
pramen: Fajmon K. Vegetace sídel v Bílých Karpatech. 2011.
projekt: NDOP
ID: 7557911

původní jméno: *Laserpitium latifolium*
lokality: Strání, Lesná - 7071-44
nejbližší obec: Horní Němčí, okres Uherské Hradiště
souřadnice: 48°54'45.00"N, 17°38'44.98"E, ± 1588m
fytochorion: 78. Bílé Karpaty lesní
datum: 2002-05-18
náleze: Karla Vincencová
pramen: Jongepier Jan W. Kompilace nepublikovaných záznamů. 2011.
projekt: NDOP
ID: 7621422

původní jméno: *Laserpitium latifolium*
lokality: Slavkov - 7071-41
nejbližší obec: Slavkov u Uherského Brodu, okres Uherské Hradiště
souřadnice: 48°56'15.00"N, 17°36'14.98"E, ± 1588m
fytochorion: 19. Bílé Karpaty stepní
datum: 2001
náleze: V. Ondrová
pramen: Jongepier Jan W. Závěrečná textová zpráva k mapování biotopů soustavy Natura 2000 a Smaragd. 2002.
projekt: NDOP
ID: 7699641

7072a

původní jméno: *Laserpitium latifolium*
lokality: Bílé Karpaty, Korytná, louka 1,2 km SV obce
souřadnice: 48°57'7.06"N, 17°40'17.47"E, ± 300m
fytochorion: 19. Bílé Karpaty stepní
datum: 1982-07-13
náleze: V. Tlusták
herbář: LIM
projekt: Excerpt Atlas
ID: 14218181

původní jméno: *Laserpitium latifolium*
lokality: U1- S 4b. Uherské Hradiště: Suchá Loz: Dubina (7072a 1926b)
nejbližší obec: Suchá Loz, okres Uherské Hradiště
souřadnice: 48°58'17.00"N, 17°43'38.00"E
fytochorion: 19. Bílé Karpaty stepní
datum: 1926
pramen: Staněk S., Jongepierová I. & Jongepier J. W. (1996): Historická květena Bílých Karpat. - Sborn. Přírod. Klubu Uherské Hradiště, suppl. [1]: 1-194.
projekt: FLDOK
ID: 9745038

7072b

původní jméno: *Laserpitium latifolium*
lokality: Vápenice, PP Mravenčí louka - 7072-24
nejbližší obec: Vápenice u Starého Hrozenkova, okres Uherské Hradiště
souřadnice: 48°57'58.60"N, 17°49'14.20"E, ± 560m
fytochorion: 78. Bílé Karpaty lesní
datum: 2006-05-15
náleze: P. Filippov
pramen: Fajmon K. Vegetace sídel v Bílých Karpatech. 2011.
projekt: NDOP
ID: 7554089

původní jméno: *Laserpitium latifolium*
lokalita: Lopeník, Vysoký vrch - 7072-23
nejbližší obec: Bystřice pod Lopeníkem, okres Uherské Hradiště
souřadnice: 48°57'16.70"N, 17°47'28.20"E, ± 650m
fytochorion: 78. Bílé Karpaty lesní
datum: 2001-06-21
náleze: Ivana Jongepierová
pramen: Fajmon K. Vegetace sídel v Bílých Karpatech. 2011.
projekt: NDOP
ID: 7528824

původní jméno: *Laserpitium latifolium*
lokalita: Vápenice, V Krátkých - 7073-13
nejbližší obec: Starý Hrozenkov, okres Uherské Hradiště
souřadnice: 48°57'30.10"N, 17°49'24.80"E, ± 280m
fytochorion: 78. Bílé Karpaty lesní
datum: 1986-05-10
náleze: P. Batoušek; I. Hlobilová; J. Hrabec
pramen: Jongepier Jan W. Kompilace nepublikovaných záznamů. 2011.
projekt: NDOP
ID: 7513487

7072c

původní jméno: *Laserpitium*
lokalita: Studený [Uherský Brod, vrch Studený mezi obcemi Suchá Loz a Březová]
souřadnice: 48°56'24.00"N, 17°43'52.02"E, ± 1000m
fytochorion: 78. Bílé Karpaty lesní
datum: 1948-09-05
náleze: Josef Holub
herbář: PRA
projekt: Excerpt Atlas
ID: 14145164

původní jméno: *Laserpitium latifolium*
lokalita: Březová, PP Dubiny - 7072-34
nejbližší obec: Březová u Uherského Brodu, okres Uherské Hradiště
souřadnice: 48°54'59.50"N, 17°44'3.80"E, ± 90m
fytochorion: 78. Bílé Karpaty lesní
datum: 2005-06-06
náleze: P. Batoušek
pramen: Jongepier Jan W. Kompilace nepublikovaných záznamů. 2011.
projekt: NDOP
ID: 7377606

původní jméno: *Laserpitium latifolium*
lokalita: Březová, PP Kalábová - 7072-32
nejbližší obec: Suchá Loz, okres Uherské Hradiště
souřadnice: 48°56'22.90"N, 17°44'39.00"E, ± 60m
fytochorion: 78. Bílé Karpaty lesní
datum: 2003-05-27
náleze: Ivana Jongepierová
pramen: Fajmon K. Vegetace sídel v Bílých Karpatech. 2011.
projekt: NDOP
ID: 7756398

původní jméno: *Laserpitium latifolium*
lokalita: PP Nové louky 799; údaje pocházejí z lesíků a jejich lemů, které jsou roztroušeny po celém území rezervace
souřadnice: 48°55'7.20"N, 17°40'31.80"E, ± 250m
fytochorion: 78. Bílé Karpaty lesní
datum: 2010-05-21
náleze: Karel Fajmon; Ivana Jongepierová
pramen: Jongepierová Ivana (2011); Jongepierová Ivana, terénní záznamy 2011
projekt: NDOP
poznámka: lesní porosty a lemy
ID: 10228061

7072d

původní jméno: *Laserpitium latifolium*
lokality: Mt. Bílé Karpaty: in pratis montanis mt. Lopeník (Uh. Brod)
souřadnice: 48°55'30.26"N, 17°46'9.82"E, ± 2000m
fytochorion: 78. Bílé Karpaty lesní
datum: 1932-07
náleze: Ferdinand Weber
herbář: PR
projekt: Excerpt Atlas
poznámka: M. Marek 2018: *L. latifolium*
ID: 14145744

původní jméno: *Laserpitium latifolium*
lokality: Lopeník, Lopenické sedlo - 7072-42
nejbližší obec: Lopeník, okres Uherské Hradiště
souřadnice: 48°56'18.00"N, 17°48'4.20"E, ± 300m
fytochorion: 78. Bílé Karpaty lesní
datum: 1999-07-28
náleze: J. W. Jongepier
pramen: Jongepier Jan W. Kompilace nepublikovaných záznamů. 2011.
projekt: NDOP
ID: 7736633

původní jméno: *Laserpitium latifolium*
lokality: Lopeník, PP U Zvonice - 7072-41
nejbližší obec: Lopeník, okres Uherské Hradiště
souřadnice: 48°56'26.40"N, 17°47'10.90"E, ± 90m
fytochorion: 78. Bílé Karpaty lesní
datum: 1993-06-17
náleze: P. Batoušek
pramen: Jongepier Jan W. Kompilace nepublikovaných záznamů. 2011.
projekt: NDOP
ID: 7746964

7073a

původní jméno: *Laserpitium latifolium*
lokality: U2- O 5. Uherské Hradiště: Žitková: Pod Lazem (7073a 1924)
nejbližší obec: Žitková, okres Uherské Hradiště
souřadnice: 48°57'46.00"N, 17°53'57.00"E
fytochorion: 78. Bílé Karpaty lesní
datum: 1924
pramen: Staněk S., Jongepierová I. & Jongepier J. W. (1996): Historická květena Bílých Karpat. - Sborn. Přírod. Klubu Uherské Hradiště, suppl. [1]: 1-194.
projekt: FLDOK
ID: 9752952

původní jméno: *Laserpitium latifolium*
lokality: Starý Hrozenkov - 7073-13
nejbližší obec: Starý Hrozenkov, okres Uherské Hradiště
souřadnice: 48°57'45.00"N, 17°51'14.98"E, ± 1583m
fytochorion: 78. Bílé Karpaty lesní
datum: 2004-08-15
náleze: M. Dvorský
pramen: Jongepier Jan W. VaV Biodiverzita. 2011.
projekt: NDOP
ID: 7712841

původní jméno: *Laserpitium latifolium*
lokality: Bzová - 7073-11
nejbližší obec: Bzová u Uherského Brodu, okres Uherské Hradiště
souřadnice: 48°59'15.00"N, 17°51'14.98"E, ± 1583m
fytochorion: 78. Bílé Karpaty lesní
datum: 2004-07-03
náleze: M. Dvorský
pramen: Jongepier Jan W. VaV Biodiverzita. 2011.
projekt: NDOP
ID: 7649491

7073c

původní jméno: *Laserpitium latifolium*
lokality: Vyškovec, PP Pod Hribovňou - 7073-31
nejbližší obec: Starý Hrozenkov, okres Uherské Hradiště
souřadnice: 48°55'58.90"N, 17°50'43.80"E, ± 210m
fytochorion: 78. Bílé Karpaty lesní
datum: 2007-06-30
náleze: J. Němec
pramen: Fajmon K. Vegetace sídel v Bílých Karpatech. 2011.
projekt: NDOP
ID: 7420057

původní jméno: *Laserpitium latifolium*
lokality: Vyškovec, PR Ve Vlčí - 7073-31
nejbližší obec: Starý Hrozenkov, okres Uherské Hradiště
souřadnice: 48°55'44.70"N, 17°51'29.30"E, ± 380m
fytochorion: 78. Bílé Karpaty lesní
datum: 2006-05-15
náleze: P. Filippov
pramen: Fajmon K. Vegetace sídel v Bílých Karpatech. 2011.
projekt: NDOP
ID: 7430915

7151d

původní jméno: *Laserpitium latifolium*
lokality: Český Krumlov (okr. Český Krumlov), so called "Prokešova garden", small meadows ca 650 m SSW of building of railway station, light shrubs, ca. 30 ex. (15 ex. in blossom), escaped, in adjacent garden too; 48°49'2"N, 14°18'49"E, 520 m s. m.
souřadnice: 48°49'2.00"N, 14°18'49.00"E
nadmořská výška: 520 m
fytochorion: 37l. Českokrumlovské Předšumaví
datum: 2013-07-30
náleze: Petr Lepší
herbář: CB
projekt: Excerpt Atlas
původnost: nepůvodní
ID: 14144922

7166c

lokality: Mikulov; SM 300; oligocen. písek u cesty doubravou s babykou a jilmem Spitzhübel–Hocheck [Špičák–Vysoký roh], asi Bentelleiten [?], ... [nečit.]
souřadnice: 48°49'17.03"N, 16°42'0.66"E, ± 2000m
nadmořská výška: 300 m
fytochorion: 17c. Milovicko-valtická pahorkatina
datum: 1952-07-07
náleze: Stanislav Staněk
herbář: BRNM
projekt: Excerpt Atlas
ID: 14144650

původní jméno: *Laserpitium latifolium*
lokality: Stadtwald bis Nikolsburg [= Mikulov]
souřadnice: 48°49'35.13"N, 16°42'6.01"E, ± 3000m
fytochorion: 17c. Milovicko-valtická pahorkatina
datum: 1925-08
náleze: Anton Fröhlich
herbář: BRNU
projekt: Excerpt Atlas
ID: 14144340

původní jméno: *Laserpitium latifolium*
lokalita: Pálavské kopce; obec Milovice – v lesním dubochlumu roztroušeně s *Inula hirta*, *Hypericum montanum*, *Linum hirsutum*,
Linum flavum, *Cytisus procumbens*
souřadnice: 48°49'17.03"N, 16°42'0.66"E, ± 2000m
fytochorion: 17c. Milovicko-valtická pahorkatina
datum: 1952-07-07
náleze: František Hynšt; Stanislav Staněk
herbář: OLM
projekt: Excerpt Atlas
ID: 14145126

původní jméno: *Laserpitium latifolium*
lokalita: Moravia meridionalis: in silva Pulgarský prope pag. Milovice (Mikulov)
souřadnice: 48°49'35.13"N, 16°42'6.01"E, ± 3000m
fytochorion: 17c. Milovicko-valtická pahorkatina
datum: 1923-07-28
náleze: Ferdinand Weber
herbář: OLM;PR
projekt: Excerpt Atlas
ID: 14145131

původní jméno: *Laserpitium latifolium*
lokalita: Mikulov: locis humidis in silvis frondosis ad pag. Milovice (Pulgarský les)
souřadnice: 48°49'35.13"N, 16°42'6.01"E, ± 3000m
fytochorion: 17c. Milovicko-valtická pahorkatina
datum: 1935-07-20
náleze: Ferdinand Weber
herbář: PR
projekt: Excerpt Atlas
poznámka: M. Marek 2018: *L. latifolium*
ID: 14145745

7169b

původní jméno: *Laserpitium latifolium*
lokalita: Radějov, PP Žerotín - 7169-24
nejbližší obec: Strážnice na Moravě, okres Hodonín
souřadnice: 48°51'45.90"N, 17°19'38.60"E, ± 180m
fytochorion: 19. Bílé Karpaty stepní
datum: 1992-05-06
náleze: Ivana Jongepierová
pramen: Fajmon K. Vegetace sídel v Bílých Karpatech. 2011.
projekt: NDOP
ID: 7569439

7170a

původní jméno: *Laserpitium latifolium*
lokalita: K Járkovec [Morava, Bílé Karpaty, Tvarožná Lhota, k potoku Járkovec jihových. od obce]
souřadnice: 48°51'15.91"N, 17°24'34.03"E, ± 1350m
fytochorion: 19. Bílé Karpaty stepní
datum: 1972-09-06
náleze: Josef Holub
herbář: PRA
projekt: Excerpt Atlas
ID: 14145158

původní jméno: *Laserpitium latifolium*
lokalita: Strážnice: Radějov, ku prameni v úvoze v křoví. S. m. 300 m
souřadnice: 48°51'43.15"N, 17°23'27.34"E, ± 1500m
nadmořská výška: 300 m
fytochorion: 19. Bílé Karpaty stepní
datum: 1929-08-03
náleze: Josef Podpěra
herbář: BRNU
projekt: Excerpt Atlas
ID: 14145509

původní jméno: *Laserpitium latifolium*
lokalita: Kněždub; nízká pokryvnost E1, ale druhově bohaté a odpovídající
souřadnice: 48°51'13.72"N, 17°24'52.62"E, ± 302m
fytochorion: 19. Bílé Karpaty stepní
datum: 2013-06-08
náleze: Jan Hájek
pramen: Hájek Jan (2014): Aktualizace mapovacího okrsku cz1041 - Aktualizace vrstvy mapování biotopů ČR
projekt: NDOP
poznámka: L6.4
ID: 11563308

7170b

původní jméno: *Laserpitium latifolium*
lokalita: Mt. Bílé Karpaty: In pratis Vojšice supra Malá Vrbka
souřadnice: 48°51'4.51"N, 17°25'20.39"E, ± 500m
fytochorion: 19. Bílé Karpaty stepní
datum: 1973-07-06
náleze: Ferdinand Weber
herbář: BRNM
projekt: Excerpt Atlas
poznámka: no. 0575540
ID: 14144593

původní jméno: *Laserpitium latifolium*
lokalita: Weiße Karpaten: Steppenwiesen "Vojšice" b. Kněždub
souřadnice: 48°51'4.51"N, 17°25'20.39"E, ± 500m
fytochorion: 19. Bílé Karpaty stepní
datum: 1935-07
náleze: Heinrich Laus
herbář: OP
projekt: Excerpt Atlas
ID: 14144443

původní jméno: *Laserpitium latifolium*
lokalita: Weiße Karpaten: Steppenabhänge b. M. Vrbka
souřadnice: 48°52'4.72"N, 17°26'57.44"E, ± 2500m
fytochorion: 19. Bílé Karpaty stepní
datum: 1934-06
náleze: Heinrich Laus
herbář: PRC
projekt: Excerpt Atlas
poznámka: V. Joza 2010: est!
ID: 14144683

původní jméno: *Laserpitium latifolium*
lokalita: distr. Hodonín, Čertoryje 3 km J obce Kněždub, 25 km JV Hodonína; S. m. 440
souřadnice: 48°51'18.93"N, 17°25'3.85"E, ± 1000m
nadmořská výška: 440 m
fytochorion: 19. Bílé Karpaty stepní
datum: 1988-06-09
náleze: J. Hanousek
herbář: MP
projekt: Excerpt Atlas
ID: 14145084

původní jméno: *Laserpitium latifolium*
lokalita: distr. Hodonín: Tvarožná Lhota, Čertoryje, V svahy 4,5 km JV obce
souřadnice: 48°51'27.77"N, 17°25'31.97"E, ± 550m
fytochorion: 19. Bílé Karpaty stepní
datum: 1982-09-15
náleze: Vít Grulich
herbář: MMI
projekt: Excerpt Atlas
ID: 14145063

původní jméno: *Laserpitium latifolium*
lokalita: Radějov: Vojšické lúky
souřadnice: 48°51'4.51"N, 17°25'20.39"E, ± 500m
fytochorion: 19. Bílé Karpaty stepní
datum: 1944-07-16
nálezce: Josef Jedlička
herbář: GM
projekt: Excerpt Atlas
ID: 14145003

původní jméno: *Laserpitium latifolium*
lokalita: Bílé Karpaty: loco Čertoryje prope pag. Kněždub
souřadnice: 48°51'18.93"N, 17°25'3.85"E, ± 1000m
fytochorion: 19. Bílé Karpaty stepní
datum: 1923-07-20
nálezce: Ferdinand Weber
herbář: BRNM
projekt: Excerpt Atlas
poznámka: no. 0575543
ID: 14145451

původní jméno: *Laserpitium latifolium*
lokalita: Mt. Bílé Karpaty: in pratis Vojšické supra Malá Vrbka (Strážnice)
souřadnice: 48°51'4.51"N, 17°25'20.39"E, ± 500m
fytochorion: 19. Bílé Karpaty stepní
datum: 1928-07
nálezce: Ferdinand Weber
herbář: PR
projekt: Excerpt Atlas
poznámka: M. Marek 2018: L. latifolium
ID: 14145750

původní jméno: *Laserpitium latifolium*
lokalita: Tasov nad Veličkou; Druhově pestrý trávník s přechody k T1.9, ale zanedbaný management! Na více místech expanze rákosu a hlavně třtiny! Dále drobné keře: hloh, růže.
souřadnice: 48°52'41.44"N, 17°26'14.17"E, ± 317m
fytochorion: 19. Bílé Karpaty stepní
datum: 2013-06-27
nálezce: Jan Hájek
pramen: Hájek Jan (2014): Aktualizace mapovacího okrsku cz1041 - Aktualizace vrstvy mapování biotopů ČR
projekt: NDOP
poznámka: T3.4D
ID: 11566080

7170c

původní jméno: *Laserpitium latifolium*
lokalita: Weiße Karpaten: Steppenwiesen bei Radějow [= Radějov]
souřadnice: 48°50'45.41"N, 17°23'12.81"E, ± 2500m
fytochorion: 78. Bílé Karpaty lesní
datum: 1931-07
nálezce: Heinrich Laus
herbář: MMI
projekt: Excerpt Atlas
ID: 14144409

původní jméno: *Laserpitium latifolium*
lokalita: Strážnice: louky u Radějova
souřadnice: 48°50'45.41"N, 17°23'12.81"E, ± 2500m
fytochorion: 78. Bílé Karpaty lesní
datum: 1929-07
nálezce: Heinrich Laus
herbář: OSM
projekt: Excerpt Atlas
ID: 14144451

původní jméno: *Laserpitium latifolium*
lokalita: Radějov, Kútky - 7170-32
nejbližší obec: Radějov u Strážnice, okres Hodonín
souřadnice: 48°49'56.30"N, 17°23'13.70"E, ± 650m
fytochorion: 78. Bílé Karpaty lesní
datum: 2004-06
náleze: Lýdie Bravencová
pramen: Jongepier Jan W. VaV Biodiverzita. 2011.
projekt: NDOP
ID: 7608220

původní jméno: *Laserpitium latifolium*
lokalita: Tvarožná Lhota; Mírně eutrofní liniový porost v nižší poloze, druhově velmi pestrý.
souřadnice: 48°50'54.54"N, 17°24'51.26"E, ± 966m
fytochorion: 78. Bílé Karpaty lesní
datum: 2013-06-08
náleze: Jan Hájek
pramen: Hájek Jan (2014): Aktualizace mapovacího okrsku cz1041 - Aktualizace vrstvy mapování biotopů ČR
projekt: NDOP
poznámka: L3.3A
ID: 11563155

7170d

původní jméno: *Laserpitium latifolium*
lokalita: Vrbovce – Kuželov: les Ochoza, světlé okraje lesní, ca 500 m
souřadnice: 48°50'15.24"N, 17°29'22.42"E, ± 750m
nadmořská výška: 500 m
fytochorion: 78. Bílé Karpaty lesní
datum: 1957-07-11
náleze: F. Šmarda
herbář: BRNM
projekt: Excerpt Atlas
poznámka: no. 0575546
ID: 14144590

původní jméno: *Laserpitium latifolium*
lokalita: Bílé Karpaty: collis Kobyla supra Malá Vrbka (Strážnice)
souřadnice: 48°50'55.50"N, 17°27'31.27"E, ± 550m
fytochorion: 78. Bílé Karpaty lesní
datum: 1928-07
náleze: Ferdinand Weber
herbář: PR
projekt: Excerpt Atlas
poznámka: M. Marek 2018: *L. latifolium*
ID: 14145753

původní jméno: *Laserpitium latifolium*
lokalita: Bílé Karpaty, Radějov, Vojšické louky, při pramenech Járkovce
souřadnice: 48°50'25.49"N, 17°26'20.98"E, ± 300m
fytochorion: 78. Bílé Karpaty lesní
datum: 1979-07-27
náleze: V. Tlusták
herbář: LIM
projekt: Excerpt Atlas
ID: 14218180

7171a

původní jméno: *Laserpitium latifolium*
lokalita: Bílé Karpaty: na "Podhradských" u Suchova ned. Velké [nad Veličkou]
souřadnice: 48°53'20.24"N, 17°33'44.88"E, ± 750m
fytochorion: 78. Bílé Karpaty lesní
datum: 1936-07
náleze: Ferdinand Weber
herbář: PR
projekt: Excerpt Atlas
poznámka: M. Marek 2018: *L. latifolium*
ID: 14144512

původní jméno: *Laserpitium latifolium*
lokalita: Bílé Karpaty: travnaté stráně nad Javorníkem
souřadnice: 48°51'24.44"N, 17°32'25.93"E, ± 2000m
fytochorion: 78. Bílé Karpaty lesní
datum: 1962-07-25
náleze: M. Unarová
herbář: GM
projekt: Excerpt Atlas
ID: 14145002

původní jméno: *Laserpitium latifolium*
lokalita: Bílé Karpaty, Velká nad Veličkou, Suchovská alej, okraj lesa u hájenky; ca 570 m s. m.
souřadnice: 48°53'52.60"N, 17°33'24.71"E, ± 200m
nadmořská výška: 570 m
fytochorion: 78. Bílé Karpaty lesní
datum: 1976-08-12
náleze: F. Dvořák
herbář: BRNU
projekt: Excerpt Atlas
ID: 14145528

původní jméno: *Laserpitium latifolium*
lokalita: Strážnice: Velká [nad Veličkou]: svahová luka Zahrady pod Hájem
souřadnice: 48°53'7.63"N, 17°32'6.46"E, ± 1000m
fytochorion: 78. Bílé Karpaty lesní
datum: 1922-08-03
náleze: Stanislav Staněk
herbář: BRNU
projekt: Excerpt Atlas
ID: 14145517

původní jméno: ? *Tordylium maximum*
lokalita: Montes Bílé Karpaty (merid.), distr. Strážnice: in nemore sicco supra Velká n. Velič., 460 m
souřadnice: 48°53'16.43"N, 17°32'53.74"E, ± 2000m
nadmořská výška: 460 m
fytochorion: 78. Bílé Karpaty lesní
datum: 1970-06-01
náleze: Josef Dostál
herbář: PR
projekt: Excerpt Atlas
poznámka: M. Marek 2004: *L. latifolium*
ID: 14145758

původní jméno: *Laserpitium latifolium*
lokalita: Montes Bílé Karpaty: "Na Podhradských" prope vicum Suchov, haud procul ab oppido Velká [nad Veličkou]
souřadnice: 48°53'20.80"N, 17°33'45.34"E, ± 770m
fytochorion: 78. Bílé Karpaty lesní
datum: 1936-07
náleze: Ferdinand Weber
herbář: PR
projekt: Excerpt Atlas
poznámka: M. Marek 2018: *L. latifolium*
ID: 14145759

původní jméno: *Laserpitium latifolium*
lokalita: Mt. Bílé Karpaty: collis Hradisko supra Javorník (Strážnice)
souřadnice: 48°51'12.95"N, 17°33'38.08"E, ± 900m
fytochorion: 78. Bílé Karpaty lesní
datum: 1928-07
náleze: Ferdinand Weber
herbář: PR
projekt: Excerpt Atlas
poznámka: M. Marek 2018: *L. latifolium*
ID: 14145754

původní jméno: *Laserpitium latifolium*
lokalita: z0022bk_351119_858_L3.3B
nejbližší obec: Suchov, okres Hodonín
souřadnice: 48°53'56.54"N, 17°33'37.33"E, ± 87m
fytochorion: 78. Bílé Karpaty lesní
datum: 2001
náleze: Jiří Němec
pramen: Jiří Němec. z0022bk: z0022bk. 2001.
projekt: NDOP
ID: 5017250

původní jméno: *Laserpitium latifolium*
lokalita: z0022bk_351124_9_T4.1
nejbližší obec: Javorník nad Veličkou, okres Hodonín
souřadnice: 48°52'19.99"N, 17°33'23.04"E, ± 54m
fytochorion: 78. Bílé Karpaty lesní
datum: 2001
náleze: Petra Hájková
pramen: Jiří Němec. z0022bk: z0022bk. 2001.
projekt: NDOP
ID: 5018048

původní jméno: *Laserpitium latifolium*
lokalita: Suchov, Podhradské louky - 7171-12
nejbližší obec: Suchov, okres Hodonín
souřadnice: 48°53'20.80"N, 17°33'45.30"E, ± 770m
fytochorion: 78. Bílé Karpaty lesní
datum: 2008-06-18
náleze: K. Fajmon
pramen: Fajmon K. Vegetace sídel v Bílých Karpatech. 2011.
projekt: NDOP
ID: 7388886

původní jméno: *Laserpitium latifolium*
lokalita: Nová Lhota, svah nad Veličkou v nejsevernější části NPR Jazevčí 2,3 km JJV [recte: SSZ] kostela
nejbližší obec: Suchov, okres Hodonín
souřadnice: 48°52'56.00"N, 17°34'22.70"E, ± 50m
fytochorion: 78. Bílé Karpaty lesní
datum: 2006-06-11
náleze: P. Batoušek
pramen: Jongepier Jan W. Kompilace nepublikovaných záznamů. 2011.
projekt: NDOP
ID: 7430800

původní jméno: *Laserpitium latifolium*
lokalita: Velká nad Veličkou, NPR Zahrady pod Hájem - 7171-11
nejbližší obec: Velká nad Veličkou, okres Hodonín
souřadnice: 48°53'7.60"N, 17°32'6.50"E, ± 1000m
fytochorion: 78. Bílé Karpaty lesní
datum: 2005
náleze: Ivana Jongepierová
pramen: Fajmon K. Vegetace sídel v Bílých Karpatech. 2011.
projekt: NDOP
ID: 7682346

7171b

lokalita: Slavkov, NPR Porážky, vlhká deprese u skupiny stromů v S části rezervace s mimořádně bohatou vegetací
souřadnice: 48°53'20.09"N, 17°37'22.86"E
fytochorion: 78. Bílé Karpaty lesní
datum: 2020-06-13
náleze: Jan Prančl; Irena Havránková
pramen: not.
projekt: Excerpt Atlas
ID: 13994514

původní jméno: *Laserpitium latifolium*
lokalita: distr. Hodonín: Vápenky, křoviny na okraji lesa 1 km SZ obce
souřadnice: 48°52'44.77"N, 17°37'20.64"E, ± 250m
fytochorion: 78. Bílé Karpaty lesní
datum: 1987-08-26
náleze: Vít Grulich
herbář: MMI
projekt: Excerpt Atlas
ID: 14145060

původní jméno: *Laserpitium latifolium*
lokalita: Bílé Karpaty; "Lesná", na loukách pod *Pedicularis exaltata* k potoku "Kazivec", po hřebeni hojný
souřadnice: 48°53'25.07"N, 17°37'24.69"E, ± 130m
fytochorion: 78. Bílé Karpaty lesní
datum: 1943-06-27
náleze: František Hynšt; Ferdinand Weber
herbář: OLM
projekt: Excerpt Atlas
ID: 14145124

původní jméno: *Laserpitium latifolium*
lokalita: distr. Uherské Hradiště, Horní Němčí, vrch Lesná, na Dolnoněmčanských loukách 1 km Z od kóty 696, 3 km J od Horního Němčí
souřadnice: 48°53'50.69"N, 17°38'1.77"E, ± 400m
fytochorion: 78. Bílé Karpaty lesní
datum: 1994-08-06
náleze: Andrea Bahulová
herbář: BRNU
projekt: Excerpt Atlas
ID: 14145513

původní jméno: *Laserpitium latifolium*
lokalita: Bílé Karpaty lesní, Súchov – Vápenky, vlhčí místo s *Molinia* nad prameništěm potoka, pod Z okrajem rez. Porážky, ca 1.7 km SZ osady, hojně; S. m. 530 m
souřadnice: 48°53'5.28"N, 17°36'53.72"E, ± 100m
nadmořská výška: 530 m
fytochorion: 78. Bílé Karpaty lesní
datum: 1993-07-08
náleze: Radomír Řepka
herbář: BRNM
projekt: Excerpt Atlas
poznámka: no. 0613196
ID: 14145442

původní jméno: *Laserpitium latifolium*
lokalita: Lesná u Korytné
souřadnice: 48°53'51.47"N, 17°38'57.54"E, ± 500m
fytochorion: 78. Bílé Karpaty lesní
datum: 1942-07
náleze: J. Novotný
herbář: BRNM
projekt: Excerpt Atlas
poznámka: no. 0575549
ID: 14145449

původní jméno: *Laserpitium latifolium*
lokalita: Velká [nad Veličkou]: Vápenky "na Kukách" [= Porážky]
souřadnice: 48°53'10.70"N, 17°37'22.90"E, ± 520m
fytochorion: 78. Bílé Karpaty lesní
datum: 1930-06-18
náleze: Josef Podpěra
herbář: BRNU
projekt: Excerpt Atlas
ID: 14145512

původní jméno: *Laserpitium latifolium*
lokality: Uh. Ostroh: Hor. Němčí: svahová luka na Lesné. Com.: *L. asperum*
souřadnice: 48°53'50.29"N, 17°38'45.34"E, ± 750m
fytochorion: 78. Bílé Karpaty lesní
datum: 1922-07-14
nálezce: Stanislav Staněk
herbář: BRNU
projekt: Excerpt Atlas
ID: 14145514

původní jméno: *Laserpitium asperum*
lokality: Uh. Ostroh: Hor. Němčí: svahová luka na Lesné. Com.: *L. latifolium*
souřadnice: 48°53'50.29"N, 17°38'45.34"E, ± 750m
fytochorion: 78. Bílé Karpaty lesní
datum: 1922-07-14
nálezce: Stanislav Staněk
herbář: BRNU
projekt: Excerpt Atlas
ID: 14145522

původní jméno: *Laserpitium asperum*
lokality: Uh. Ostroh: Slavkov: svahová luka k Vápenkám
souřadnice: 48°53'8.41"N, 17°37'22.65"E, ± 1250m
fytochorion: 78. Bílé Karpaty lesní
datum: 1922-07-14
nálezce: Stanislav Staněk
herbář: BRNU
projekt: Excerpt Atlas
ID: 14145524

původní jméno: *Laserpitium latifolium*
lokality: Bílé Karpaty – Javořina – vlhké louky u Kamenné boudy (690 m) pod vrchem Leona [recte: Lesná]
souřadnice: 48°53'38.30"N, 17°39'16.08"E, ± 230m
fytochorion: 78. Bílé Karpaty lesní
datum: 1960-07-11
nálezce: František Kubát
herbář: PR
projekt: Excerpt Atlas
poznámka: M. Marek 2018: *L. latifolium*
ID: 14145746

lokality: Montes Bílé Karpaty, pratis supra vallem rivuli Trnovka ad orient. ab pago Súchov prope opp. Velká [nad Veličkou] alt.
500–600 m
souřadnice: 48°53'22.60"N, 17°37'24.37"E, ± 100m
nadmořská výška: 500-600 m
fytochorion: 78. Bílé Karpaty lesní
datum: 1942-07-17
nálezce: Josef Dostál
herbář: PRC
projekt: Excerpt Atlas
poznámka: V. Joza 2010: *L. latifolium*
ID: 14145812

původní jméno: *Laserpitium latifolium*
lokality: Bílé Karpaty: louky u pramenů potoka Trnovky nad Vápenkami [= potok Kazivec], ca 600 m
souřadnice: 48°53'22.60"N, 17°37'24.37"E, ± 100m
nadmořská výška: 600 m
fytochorion: 78. Bílé Karpaty lesní
datum: 1934-07
nálezce: Ferdinand Weber
herbář: PR
projekt: Excerpt Atlas
poznámka: M. Marek 2018: *L. latifolium*
ID: 14145749

původní jméno: *Laserpitium latifolium*
lokality: Bílé Karpaty: u pramenů Trnovky [= potok Kazivec], na stanovišti *Pedicularis exaltata*
souřadnice: 48°53'22.60"N, 17°37'24.37"E, ± 100m
fytochorion: 78. Bílé Karpaty lesní
datum: 1933-07
náleze: Ferdinand Weber
herbář: PRC
projekt: Excerpt Atlas
poznámka: V. Joza 2010: Est!
ID: 14145813

původní jméno: *Laserpitium latifolium*
lokality: Mt. Bílé Karpaty: collis Lesná supra Slavkov (Uh. Brod)
souřadnice: 48°53'51.47"N, 17°38'57.54"E, ± 500m
fytochorion: 78. Bílé Karpaty lesní
datum: 1928-07
náleze: Ferdinand Weber
herbář: PR
projekt: Excerpt Atlas
poznámka: M. Marek 2018: *L. latifolium*
ID: 14145755

původní jméno: *Laserpitium latifolium*
lokality: z0108bk_351125_45_T3.4C
nejbližší obec: Nová Lhota u Veselí nad Moravou, okres Hodonín
souřadnice: 48°53'3.52"N, 17°36'55.08"E, ± 838m
fytochorion: 78. Bílé Karpaty lesní
datum: 2002-08
náleze: Zdenka Otýpková
pramen: Zdenka Otýpková. z0108bk: z0108bk. 2002.
projekt: NDOP
ID: 5018174

původní jméno: *Laserpitium latifolium*
lokality: Dolnoněmčanské louky
nejbližší obec: Slavkov u Uherského Brodu, okres Uherské Hradiště
souřadnice: 48°53'51.40"N, 17°37'56.76"E, ± 176m
fytochorion: 78. Bílé Karpaty lesní
datum: 2010-06-25
náleze: Karel Fajmon; Ivana Jongepierová
pramen: ZO ČSOP Bílé Karpaty. VaV Syntéza poznatků o travních porostech. 2012.
projekt: NDOP
ID: 7858893

původní jméno: *Laserpitium latifolium*
lokality: Končiny
nejbližší obec: Nová Lhota u Veselí nad Moravou, okres Hodonín
souřadnice: 48°52'5.49"N, 17°37'6.80"E, ± 182m
fytochorion: 78. Bílé Karpaty lesní
datum: 2010-06-24
náleze: Ivana Jongepierová; Karel Fajmon
pramen: ZO ČSOP Bílé Karpaty. VaV Syntéza poznatků o travních porostech. 2012.
projekt: NDOP
ID: 7862784

původní jméno: *Laserpitium latifolium*
lokality: Přední louky
nejbližší obec: Nová Lhota u Veselí nad Moravou, okres Hodonín
souřadnice: 48°52'54.80"N, 17°35'55.04"E, ± 114m
fytochorion: 78. Bílé Karpaty lesní
datum: 2010-06-24
náleze: Karel Fajmon; Ivana Jongepierová
pramen: ZO ČSOP Bílé Karpaty. VaV Syntéza poznatků o travních porostech. 2012.
projekt: NDOP
ID: 7861323

původní jméno: *Laserpitium latifolium*
lokality: Slavkov u Uherského Brodu
souřadnice: 48°53'47.55"N, 17°38'28.97"E, ± 189m
fytochorion: 78. Bílé Karpaty lesní
datum: 2012-05-16
náleze: Jan Hájek
pramen: Hájek Jan (2012): Aktualizace mapovacího okrsku cz1054 - Aktualizace vrstvy mapování biotopů ČR
projekt: NDOP
poznámka: T3.4D
ID: 10581032

původní jméno: *Laserpitium latifolium*
lokality: Horní Němčí
souřadnice: 48°53'53.83"N, 17°39'10.88"E, ± 117m
fytochorion: 78. Bílé Karpaty lesní
datum: 2012-05-17
náleze: Jan Hájek
pramen: Hájek Jan (2012): Aktualizace mapovacího okrsku cz1054 - Aktualizace vrstvy mapování biotopů ČR
projekt: NDOP
poznámka: T3.4C
ID: 10584286

původní jméno: *Laserpitium latifolium*
lokality: Slavkov u Uherského Brodu
souřadnice: 48°53'45.11"N, 17°38'6.93"E, ± 157m
fytochorion: 78. Bílé Karpaty lesní
datum: 2012-05-16
náleze: Jan Hájek
pramen: Hájek Jan (2012): Aktualizace mapovacího okrsku cz1054 - Aktualizace vrstvy mapování biotopů ČR
projekt: NDOP
poznámka: L3.3B
ID: 10580951

původní jméno: *Laserpitium latifolium*
lokality: Horní Němčí
souřadnice: 48°53'48.75"N, 17°39'14.42"E, ± 138m
fytochorion: 78. Bílé Karpaty lesní
datum: 2012-05-16
náleze: Jan Hájek
pramen: Hájek Jan (2012): Aktualizace mapovacího okrsku cz1054 - Aktualizace vrstvy mapování biotopů ČR
projekt: NDOP
poznámka: T3.4D
ID: 10580988

původní jméno: *Laserpitium latifolium*
lokality: Slavkov u Uherského Brodu
souřadnice: 48°53'43.64"N, 17°38'7.88"E, ± 106m
fytochorion: 78. Bílé Karpaty lesní
datum: 2012-05-16
náleze: Jan Hájek
pramen: Hájek Jan (2012): Aktualizace mapovacího okrsku cz1054 - Aktualizace vrstvy mapování biotopů ČR
projekt: NDOP
poznámka: T1.9
ID: 10580880

původní jméno: *Laserpitium latifolium*
lokality: Horní Němčí
souřadnice: 48°53'37.61"N, 17°38'41.14"E, ± 159m
fytochorion: 78. Bílé Karpaty lesní
datum: 2012-05-16
náleze: Jan Hájek
pramen: Hájek Jan (2012): Aktualizace mapovacího okrsku cz1054 - Aktualizace vrstvy mapování biotopů ČR
projekt: NDOP
poznámka: T3.4D
ID: 10580817

původní jméno: *Laserpitium latifolium*
lokalita: Slavkov u Uherského Brodu
souřadnice: 48°53'37.53"N, 17°38'24.14"E, ± 28m
fytochorion: 78. Bílé Karpaty lesní
datum: 2012-05-16
náleze: Jan Hájek
pramen: Hájek Jan (2012): Aktualizace mapovacího okrsku cz1054 - Aktualizace vrstvy mapování biotopů ČR
projekt: NDOP
poznámka: K3
ID: 10580762

původní jméno: *Laserpitium latifolium*
lokalita: Horní Němčí
souřadnice: 48°53'33.31"N, 17°38'34.76"E, ± 97m
fytochorion: 78. Bílé Karpaty lesní
datum: 2012-05-16
náleze: Jan Hájek
pramen: Hájek Jan (2012): Aktualizace mapovacího okrsku cz1054 - Aktualizace vrstvy mapování biotopů ČR
projekt: NDOP
poznámka: T3.4C
ID: 10580714

původní jméno: *Laserpitium latifolium*
lokalita: Horní Němčí
souřadnice: 48°53'49.05"N, 17°38'38.97"E, ± 821m
fytochorion: 78. Bílé Karpaty lesní
datum: 2012-05-16
náleze: Jan Hájek
pramen: Hájek Jan (2012): Aktualizace mapovacího okrsku cz1054 - Aktualizace vrstvy mapování biotopů ČR
projekt: NDOP
poznámka: T3.4D
ID: 10580474

7171c

původní jméno: *Laserpitium latifolium*
lokalita: Bílé Karpaty – Machová
souřadnice: 48°49'38.43"N, 17°32'4.80"E, ± 950m
fytochorion: 78. Bílé Karpaty lesní
datum: 1999-08-05
náleze: Josef Malý
herbář: BRNU
projekt: Excerptce Atlas
ID: 14144333

původní jméno: *Laserpitium latifolium*
lokalita: Travnaté svahy na Machové u Vrbovců
souřadnice: 48°49'38.43"N, 17°32'4.80"E, ± 950m
fytochorion: 78. Bílé Karpaty lesní
datum: 1932-07-26
náleze: Rudolf Dvořák
herbář: ZMT
projekt: Excerptce Atlas
poznámka: V. Joza 2010: est!
ID: 14144733

původní jméno: *Laserpitium latifolium*
lokalita: distr. Hodonín: Javorník, údolí Rybnického potoka pod Machovým 4 km J–JV obce
souřadnice: 48°49'44.49"N, 17°32'26.39"E, ± 400m
fytochorion: 78. Bílé Karpaty lesní
datum: 1984-07-24
náleze: Vít Grulich
herbář: MMI
projekt: Excerptce Atlas
ID: 14145061

původní jméno: *Laserpitium latifolium*
lokalita: Veselí – Kuželov, v lese nad "Padělky"
souřadnice: 48°50'17.23"N, 17°29'59.60"E, ± 350m
fytochorion: 78. Bílé Karpaty lesní
datum: 1957-07-11
náleze: Valentin Pospíšil
herbář: OLM;BRNM
projekt: Excerpt Atlas
poznámka: BRNM no. 93772, 0662874
ID: 14145130

původní jméno: *Laserpitium latifolium*
lokalita: Bílé Karpaty, Filipovské údolí mezi Liščí boudou a Megovkou, cca 450 m
souřadnice: 48°50'42.96"N, 17°34'36.71"E, ± 450m
nadmořská výška: 450 m
fytochorion: 78. Bílé Karpaty lesní
datum: 1976-08-24
náleze: Karel Sutorý
herbář: BRNM
projekt: Excerpt Atlas
poznámka: no. 279341
ID: 14145444

původní jméno: *Laserpitium asperum*
lokalita: Strážnice: Javorník: svahová luka pod Paličkami
souřadnice: 48°50'33.20"N, 17°32'3.99"E, ± 900m
fytochorion: 78. Bílé Karpaty lesní
datum: 1922-07-24
náleze: Stanislav Staněk
herbář: BRNU
projekt: Excerpt Atlas
ID: 14145523

původní jméno: *Laserpitium latifolium*
lokalita: Machová
souřadnice: 48°49'38.43"N, 17°32'4.80"E, ± 950m
fytochorion: 78. Bílé Karpaty lesní
datum: 1915-08-01
náleze: M. Béňa
herbář: BRNU
projekt: Excerpt Atlas
ID: 14145520

lokalita: Montes Bílé Karpaty: In colle Machová prope vicum Vrbovce procul oppidum Veselí nad Moravou
souřadnice: 48°49'38.43"N, 17°32'4.80"E, ± 950m
fytochorion: 78. Bílé Karpaty lesní
datum: 1949-06-09
náleze: Miloš Deyl
herbář: PR
projekt: Excerpt Atlas
poznámka: M. Marek 2004: *L. latifolium*
ID: 14145748

původní jméno: *Laserpitium latifolium*
lokalita: Collis Machová supra stat. viae ferr. Vrbovce
souřadnice: 48°49'38.43"N, 17°32'4.80"E, ± 950m
fytochorion: 78. Bílé Karpaty lesní
datum: 1927-07
náleze: Ferdinand Weber
herbář: PR
projekt: Excerpt Atlas
poznámka: M. Marek 2018: *L. latifolium*
ID: 14145751

původní jméno: *Laserpitium latifolium*
lokality: Bílé Karpaty: Machové louky u Javorníka bl. Velké [Nad Veličkou]
souřadnice: 48°49'38.43"N, 17°32'4.80"E, ± 950m
fytochorion: 78. Bílé Karpaty lesní
datum: 1927-07-03
náleze: Pavel Sillinger
herbář: PR
projekt: Excerpt Atlas
poznámka: M. Marek 2018: *L. latifolium*
ID: 14145752

původní jméno: *Laserpitium latifolium*
lokality: Bílé Karpaty: Machové louky u Javorníka bl. Velké [Nad Veličkou]
souřadnice: 48°49'38.43"N, 17°32'4.80"E, ± 950m
fytochorion: 78. Bílé Karpaty lesní
datum: 1927-07-08
náleze: Pavel Sillinger
herbář: PR
projekt: Excerpt Atlas
poznámka: M. Marek 2018: *L. latifolium*
ID: 14145757

původní jméno: *Laserpitium latifolium*
lokality: Bílé Karpaty: Louky Machové u Javorníka (500 m s. m.)
souřadnice: 48°49'38.43"N, 17°32'4.80"E, ± 950m
nadmořská výška: 500 m
fytochorion: 78. Bílé Karpaty lesní
datum: 1927-07-08
náleze: Pavel Sillinger
herbář: PRC
projekt: Excerpt Atlas
poznámka: V. Joza 2010: Est!
ID: 14145811

7172a

původní jméno: *Laserpitium latifolium*
lokality: Strani, PP Zahumenice, segment1
nejbližší obec: Strání, okres Uherské Hradiště
souřadnice: 48°53'37.28"N, 17°41'9.04"E
fytochorion: 78. Bílé Karpaty lesní
datum: 2012-05-24
náleze: Katka Devánová
pramen: Devánová Katka. inventarizačné prieskumy CHKO Bílé Karpaty. 2012.
projekt: NDOP
ID: 7835582