

## Distribution of *Euphorbia seguieriana* in the Czech Republic

Author of the map: Jiří Danihelka, Pavel Dřevojan, Michal Ducháček

Map produced on: 16-01-2023

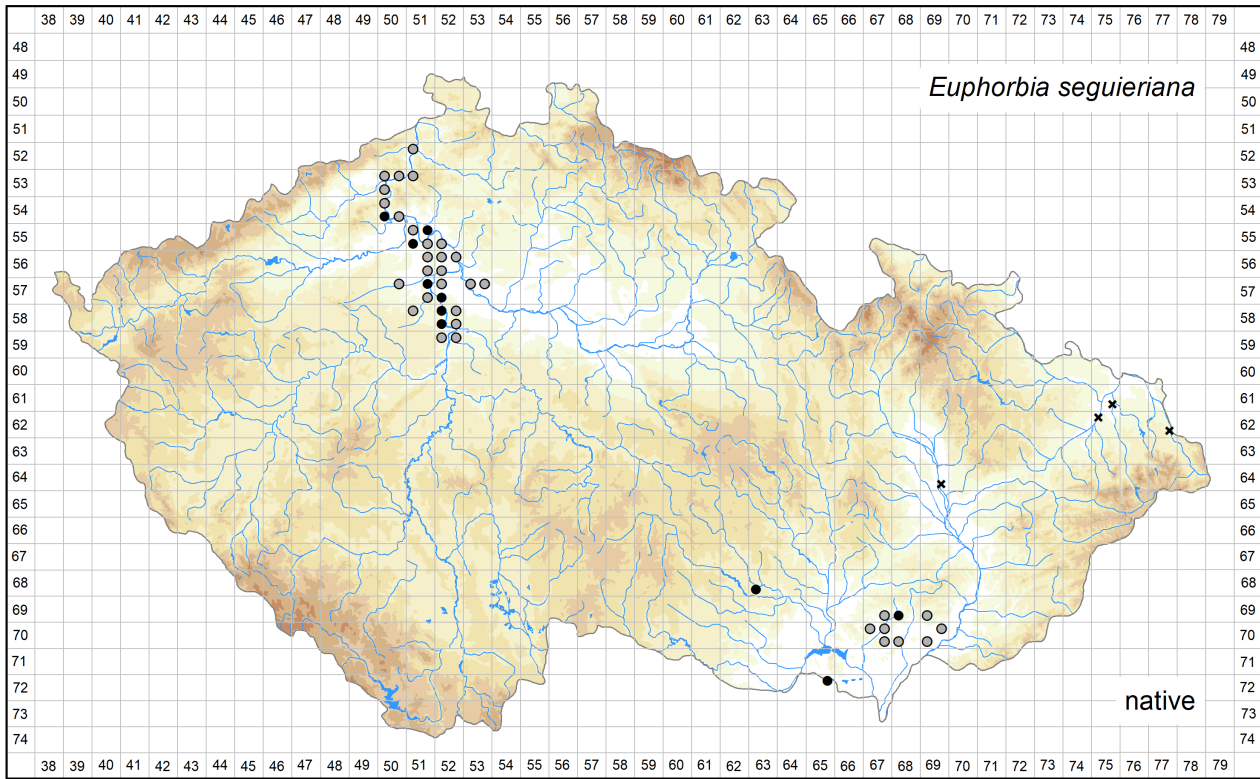

Database records used for producing the distribution map of *Euphorbia seguieriana* published in Preslia.

Coordinate system: WGS84.

The mapping symbols used in the distribution map to indicate the different attributes of the occurrence in a particular grid cell.

Attribute distinguished	Symbol	Attribute state
None	●	all records
Time	●	recent occurrence (at least one record since 2000)
	●	old occurrence (all records before 2000, or demonstrably being extirpated from all localities after 2000, or all records undated)
Origin	●	native (at least one record)
	×	alien
Source data	●	a revised herbarium specimen (at least one record)
	▲	all other
All	?	only record(s) uncertain regarding identification and/or locality

Abbreviations of projects (data sources):

ČNFD: Czech National Phytosociological Database (managed by Department of Botany and Zoology, Faculty of Science, Masaryk University)

Excerpt Atlas: Taxonomic Experts' Records (managed by Institute of Botany, The Czech Academy of Sciences)

FK ČBS: Records from the Floristic Summer Schools of the Czech Botanical Society (managed by Czech Botanical Society)

FLDOK: Database of the Distribution of Vascular Plants in the Czech Republic (managed by Institute of Botany, The Czech Academy of Sciences)

ND MSP ČBS: (managed by Moravian-Silesian Branch of the Czech Botanical Society)

NDOP: Species Occurrence Database of NCA CR (managed by Nature Conservation Agency of the Czech Republic)

The records listed below are arranged according to the grid numbers and given in their original language, usually in Czech, German or Latin. The following header fields are used: původní jméno – original name (original identification, received as or published as); lokalita – locality; nejbližší obec – nearest city, town or village; souřadnice – geographic coordinates; nadmořská výška – altitude; fytochorion – phytogeographical district; datum – date; nálezce – author of the field record or collector; pramen – source; herbář – herbarium collection; projekt – project; poznámka – comments imported into the Pladias database or added later; původnost - geographic origin (původní - native; nepůvodní - alien); ID – record ID.

**5251a**

původní jméno: orig.: *Euphorbia gerardiana*; M. Ducháček 2020: *Euphorbia seguieriana*

lokalita: Bodenbach [Podmokly] – Böhmen.

nejbližší obec: Děčín-Podmokly, okres Děčín

souřadnice: 50°46'29.06"N, 14°12'4.14"E, ± 500m

fytochorion: 45a. Lovečkovické středohoří

datum: 1852

nálezce: Malinský

herbář: PR

projekt: Excerpt Atlas

poznámka: PR 93452

ID: 14173358

původní jméno: orig.: *Euphorbia gerardiana*; M. Ducháček 2020: *Euphorbia seguieriana*

lokalita: Tetschen [= Děčín] in Böhmen: Elbeufer

nejbližší obec: Děčín, okres Děčín

souřadnice: 50°46'38.50"N, 14°12'22.40"E, ± 2000m

fytochorion: 45a. Lovečkovické středohoří

datum: 1851-07

nálezce: Malinský

herbář: PR

projekt: Excerpt Atlas

poznámka: PR 93460

ID: 14173357

původní jméno: orig.: *Euphorbia gerardiana*; M. Ducháček 2020: *Euphorbia seguieriana*

lokalita: Elbenfels bei Tetschen [= Děčín].

nejbližší obec: Děčín, okres Děčín

souřadnice: 50°46'38.50"N, 14°12'22.40"E, ± 2000m

fytochorion: 45a. Lovečkovické středohoří

datum: s. d.

nálezce: s. coll.

herbář: PR

projekt: Excerpt Atlas

poznámka: PR 965787

ID: 14173356

### 5350a

původní jméno: orig.: *Euphorbia gerardiana*; M. Ducháček 2020: *Euphorbia seguieriana*  
lokalita: Flora bohémica. – Bei Aussig.  
nejbližší obec: Ústí nad Labem, okres Ústí nad Labem  
souřadnice: 50°39'37.35"N, 14°2'28.86"E, ± 3000m  
fytochorion: 4b. Labské středohoří  
datum: 1885  
náleze: Bail  
herbář: PRC  
projekt: Excerpt Atlas  
poznámka: orig. datum: 1884–85  
ID: 14179958

### 5350b

původní jméno: orig.: *Euphorbia gerardiana*; M. Ducháček 2020: *Euphorbia seguieriana*  
lokalita: Ziegenberg [Kozí vrch] bei Grosspriesen [Velké Březno] (v. a. v.).  
nejbližší obec: Neštětice, okres Ústí nad Labem  
souřadnice: 50°40'33.56"N, 14°8'13.91"E, ± 500m  
fytochorion: 4b. Labské středohoří  
datum: 1887-07-09  
náleze: Schubert  
herbář: PR  
projekt: Excerpt Atlas  
poznámka: PR 93469  
ID: 14173373

### 5350c

původní jméno: orig.: *Euphorbia gerardiana*; J. Danihelka 2020: *Euphorbia seguieriana*;  
lokalita: Aussig [= Ústí nad Labem]: Elbufer b. Wannow [= Vaňov]  
nejbližší obec: Vaňov, okres Ústí nad Labem  
souřadnice: 50°37'31.00"N, 14°3'44.00"E, ± 1500m  
fytochorion: 4b. Labské středohoří  
datum: 1911-06  
náleze: R. Missbach  
herbář: BRNU  
projekt: Excerpt Atlas  
poznámka: distr. phytogeogr. 4b Labské středohoří; Petrak Flora Bohemiae et Moraviae exsiccata no 759. *Euphorbia gerardiana*; 2.  
datum sběru 1911-07;  
ID: 13972136

původní jméno: orig.: *Euphorbia gerardiana*; J. Danihelka 2020: *Euphorbia seguieriana*;  
lokalita: Aussig i. B. [= Ústí nad Labem]: Elbufer b. Wannow [= Vaňov]  
nejbližší obec: Vaňov, okres Ústí nad Labem  
souřadnice: 50°37'31.00"N, 14°3'44.00"E, ± 1500m  
fytochorion: 4b. Labské středohoří  
datum: 1911-07  
náleze: R. Missbach  
herbář: BRNU  
projekt: Excerpt Atlas  
poznámka: ex herb. F. Petrak;  
ID: 13972135

původní jméno: orig.: *Euphorbia gerardiana*; J. Danihelka 2020: *Euphorbia seguieriana*;  
lokalita: Aussig: Elbufer bei Wannau  
nejbližší obec: Vaňov, okres Ústí nad Labem  
souřadnice: 50°37'34.49"N, 14°3'21.50"E, ± 1000m  
fytochorion: 4b. Labské středohoří  
datum: 1911-06  
náleze: Robert Missbach  
herbář: GM  
projekt: Excerpt Atlas  
poznámka: Petrak Fl. Bohem. Morav. Exs. no 759. *Euphorbia gerardiana*; datum 2: 1911-07;  
ID: 14019100

původní jméno: orig.: *Euphorbia gerardiana*; J. Danihelka 2022: *Euphorbia seguieriana*;  
lokalita: Aussig [= Ústí nad Labem]: Elbufer b. Wannow [= Vaňov]  
nejbližší obec: Ústí nad Labem-Vaňov, okres Ústí nad Labem  
souřadnice: 50°37'33.80"N, 14°3'35.40"E, ± 1000m  
fytochorion: 4b. Labské středohoří  
datum: 1911-06  
náleze: Robert Missbach  
herbář: OLM  
projekt: Excerpt Atlas  
poznámka: datum: 1911-06/07; Petrak Flora Bohemiae et Moraviae exsiccata no 759. *Euphorbia gerardiana*;  
ID: 14135356

původní jméno: orig.: *Euphorbia gerardiana*; M. Ducháček 2020: *Euphorbia seguieriana*  
lokalita: Aussig: Elbufer bei Wannow [= Vaňov].  
nejbližší obec: Vaňov, okres Ústí nad Labem  
souřadnice: 50°37'33.02"N, 14°3'36.80"E, ± 500m  
fytochorion: 4b. Labské středohoří  
datum: 1911-07  
náleze: Robert Missbach  
herbář: PR  
projekt: Excerpt Atlas  
poznámka: PR 480216, PR 965763 (2 doklady); F. Petrak: Flora Bohemiae et Moraviae exsiccata no 759. *Euphorbia gerardiana*; orig.  
datum VI./VII.1911  
ID: 14173363

původní jméno: orig.: *Euphorbia gerardiana*; M. Ducháček 2020: *Euphorbia seguieriana*  
lokalita: Böhmen: Birnai [= Brná] b. Aussig.  
nejbližší obec: Ústí nad Labem-Brná, okres Ústí nad Labem  
souřadnice: 50°37'11.59"N, 14°4'44.93"E, ± 500m  
fytochorion: 4b. Labské středohoří  
datum: 1892-05-22  
náleze: Czapek  
herbář: PR  
projekt: Excerpt Atlas  
poznámka: PR 965756  
ID: 14173364

původní jméno: orig.: *Euphorbia gerardiana*; M. Ducháček 2020: *Euphorbia seguieriana*  
lokalita: Flora bohemica. – Labský břeh mezi Ústím a Vaňovem.  
nejbližší obec: Ústí nad Labem-Vaňov, okres Ústí nad Labem  
souřadnice: 50°38'23.95"N, 14°2'46.39"E, ± 1000m  
fytochorion: 4b. Labské středohoří  
datum: 1889-08-12  
náleze: Bubák  
herbář: PR  
projekt: Excerpt Atlas  
poznámka: PR 93450  
ID: 14173361

původní jméno: orig.: *Euphorbia gerardiana*; M. Ducháček 2020: *Euphorbia seguieriana*  
lokalita: Elbendamm zwischen Aussig u. Wannow.  
nejbližší obec: Ústí nad Labem-Vaňov, okres Ústí nad Labem  
souřadnice: 50°38'23.95"N, 14°2'46.39"E, ± 1000m  
fytochorion: 4b. Labské středohoří  
datum: 1887-07-13  
náleze: Josef Schubert  
herbář: PR  
projekt: Excerpt Atlas  
poznámka: PR 93471, PR 93215 (2 doklady)  
ID: 14173362

původní jméno: orig.: *Euphorbia gerardiana*; M. Ducháček 2020: *Euphorbia seguieriana*  
lokalita: Aussig: Elbufer bei Wannow [= Vaňov].  
nejbližší obec: Vaňov, okres Ústí nad Labem  
souřadnice: 50°37'33.02"N, 14°3'36.80"E, ± 500m  
fytochorion: 4b. Labské středohoří  
datum: 1911-07-06  
náleze: Robert Missbach  
herbář: PRC  
projekt: Excerpt Atlas  
poznámka: F. Petrak: Flora Bohemiae et Moraviae exsiccata no 759. *Euphorbia gerardiana*  
ID: 14179951

#### 5351a

původní jméno: orig.: *Euphorbia esula*; M. Ducháček 2020: *Euphorbia seguieriana*  
lokalita: Flora bohemica. – Rongstock [= Povrly-Roztoky] an den Elbdämmen bei Tetschen [= Děčín].  
nejbližší obec: Roztoky, okres Ústí nad Labem  
souřadnice: 50°41'8.75"N, 14°10'54.35"E, ± 500m  
fytochorion: 4b. Labské středohoří  
datum: 1894-07-14  
náleze: J. Sterneck  
herbář: PRC  
projekt: Excerpt Atlas  
ID: 14179959

#### 5450a

původní jméno: orig.: *Euphorbia gerardiana*; M. Ducháček 2020: *Euphorbia seguieriana*  
lokalita: Flora Böhmens. – Libochowan [Libochovany].  
nejbližší obec: Libochovany, okres Litoměřice  
souřadnice: 50°34'3.90"N, 14°2'22.80"E, ± 500m  
fytochorion: 4b. Labské středohoří  
datum: 1912-06-16  
náleze: Karl Boresch  
herbář: PR  
projekt: Excerpt Atlas  
poznámka: PR 965745  
ID: 14173377

#### 5450c

původní jméno: orig.: *Euphorbia seguieriana*; M. Ducháček 2020: *Euphorbia seguieriana* subsp. *seguieriana*  
lokalita: 4. Loun.-lab. střed., S Čechy: Velké Žernoseky (okr. Litoměřice): křovinami zarůstající vrchol Vendula, cca 0,95 – 1 km SSZ od obce  
nejbližší obec: Velké Žernoseky, okres Litoměřice  
souřadnice: 50°32'53.60"N, 14°3'30.36"E, ± 400m  
fytochorion: 4b. Labské středohoří  
datum: 1997-06-17  
náleze: Č. Ondráček  
herbář: CHOM  
projekt: Excerpt Atlas  
poznámka: CHOM 23652  
ID: 14060270

původní jméno: orig.: *Euphorbia seguieriana*; M. Ducháček 2020: *Euphorbia seguieriana*  
lokalita: České Středohoří: Tříkřížová hora u Žernosek. Stráně nad žel. tratí.  
nejbližší obec: Velké Žernoseky, okres Litoměřice  
souřadnice: 50°32'49.01"N, 14°2'58.54"E, ± 300m  
fytochorion: 4b. Labské středohoří  
datum: 1956-06-15  
náleze: Miloš Hostička  
herbář: MP  
projekt: Excerpt Atlas  
poznámka: MP 23865  
ID: 14060978

původní jméno: orig.: *Euphorbia seguieriana*; M. Ducháček 2020: *Euphorbia seguieriana*  
lokalita: ČSSR, sev. Čechy: Č. Střed., Vendula u Žernosek  
nejbližší obec: Velké Žernoseky, okres Litoměřice  
souřadnice: 50°32'53.80"N, 14°3'30.98"E, ± 300m  
fytochorion: 4b. Labské středohoří  
datum: 1978-06-10  
náleze: P. Pyšek  
herbář: ROZ  
projekt: Excerpt Atlas  
poznámka: ROZ 11575  
ID: 14061873

původní jméno: orig.: *Euphorbia*; M. Ducháček 2020: *Euphorbia seguieriana*  
lokalita: Vendula, 29.4.1961. [Okr. Litoměřice, Velké Žernoseky, vrch Vendula sev. od obce].  
nejbližší obec: Velké Žernoseky, okres Litoměřice  
souřadnice: 50°32'52.92"N, 14°3'30.21"E, ± 500m  
fytochorion: 4b. Labské středohoří  
datum: 1961-04-29  
náleze: J. Holub  
herbář: PRA  
projekt: Excerpt Atlas  
poznámka: schedu doplnil J. Zázvorka  
ID: 14062134

původní jméno: orig.: *Euphorbia seguieriana*; J. Danihelka 2021: !;  
lokalita: Flora Bohemiae. Mts. České Středohoří: pag. Velké Žernoseky, collis Vendula  
nejbližší obec: Velké Žernoseky, okres Litoměřice  
souřadnice: 50°32'53.26"N, 14°3'29.98"E, ± 500m  
fytochorion: 4b. Labské středohoří  
datum: 1970-06-11  
náleze: Ivan Musil  
herbář: OP  
projekt: Excerpt Atlas  
ID: 14087837

původní jméno: orig.: *Euphorbia gerardiana*; J. Danihelka 2021: *Euphorbia seguieriana*;  
lokalita: Dreikreuzberg a/Elbe. Westhang  
nejbližší obec: Libochovany, okres Litoměřice  
souřadnice: 50°32'48.99"N, 14°2'52.50"E, ± 100m  
nadmořská výška: 200 m  
fytochorion: 4b. Labské středohoří  
datum: 1925-05-29  
náleze: Robert Wihan  
herbář: OP  
projekt: Excerpt Atlas  
poznámka: ex herb. R. Kosel;  
ID: 14087844

původní jméno: orig.: *Euphorbia gerardiana*; J. Danihelka 2021: *Euphorbia seguieriana*;  
lokalita: Böhmen: Bei Czernosek [= Žernoseky] an der Elbe  
nejbližší obec: Velké Žernoseky, okres Litoměřice  
souřadnice: 50°32'28.40"N, 14°3'51.30"E, ± 1000m  
fytochorion: 4b. Labské středohoří  
datum: 1868-08  
náleze: August C. Mayer  
herbář: OP  
projekt: Excerpt Atlas  
ID: 14087842

původní jméno: orig.: *Euphorbia seguieriana*; B. Křisa 1990: *Tithymalus seguierianus* subsp. *seguierianus*; M. Ducháček 2020: *Euphorbia seguieriana* subsp. *seguieriana*  
lokality: Bohemia centr., České Středohoří, Žernoseky – Velká Vendula, skupina Tříkřížové hory.  
nejbližší obec: Velké Žernoseky, okres Litoměřice  
souřadnice: 50°32'48.35"N, 14°3'0.10"E, ± 150m  
fytochorion: 4b. Labské středohoří  
datum: 1967-07-06  
náleze: Rudolf Kurka  
herbář: CB  
projekt: Excerpt Atlas  
poznámka: CB 42146  
ID: 14129225

původní jméno: orig.: *Euphorbia seguieriana*; J. Danihelka 2022: !;  
lokality: České Středohoří, Ústí n. Labem, Velká Vendula u Velkých Žernosek. Skalnaté stráně u Tříkřížové hory  
nejbližší obec: Libochovany, okres Litoměřice  
souřadnice: 50°32'47.42"N, 14°2'59.18"E, ± 100m  
fytochorion: 4b. Labské středohoří  
datum: 1967-07-07  
náleze: Čestmír Deyl  
herbář: OLM  
projekt: Excerpt Atlas  
ID: 14135463

původní jméno: orig.: *Euphorbia gerardiana*; M. Ducháček 2020: *Euphorbia seguieriana*  
lokality: G. Czernosek [= Velké Žernoseky].  
nejbližší obec: Velké Žernoseky, okres Litoměřice  
souřadnice: 50°32'21.80"N, 14°3'50.90"E, ± 1000m  
fytochorion: 4b. Labské středohoří  
datum: 1925-05-25  
náleze: R. Wihan  
herbář: PR  
projekt: Excerpt Atlas  
poznámka: PR 704594  
ID: 14173359

původní jméno: orig.: *Euphorbia gerardiana*; M. Ducháček 2020: *Euphorbia seguieriana*  
lokality: Bohéme. – Pr. Lobositz [Lovosice].  
nejbližší obec: Lovosice, okres Litoměřice  
souřadnice: 50°30'49.20"N, 14°3'8.30"E, ± 2000m  
fytochorion: 5a. Dolní Poohří  
datum: 1859-09  
náleze: Laube  
herbář: PR  
projekt: Excerpt Atlas  
poznámka: PR 960460; lokality leží na hranicích dvou fytochorionů: 5a. Dolní Poohří a 7a. Libochovická tabule (pozn. M. Ducháček 2021)  
ID: 14173374

původní jméno: orig.: *Euphorbia gerardiana*; M. Ducháček 2020: *Euphorbia seguieriana*  
lokality: Nordböhmen. – Urgebirgsscholle b. Čžernosek a/E [Velké Žernoseky].  
nejbližší obec: Velké Žernoseky, okres Litoměřice  
souřadnice: 50°32'21.80"N, 14°3'50.90"E, ± 1000m  
fytochorion: 4b. Labské středohoří  
datum: s. d.  
náleze: Anders  
herbář: PR  
projekt: Excerpt Atlas  
poznámka: PR 965774  
ID: 14173360

původní jméno: orig.: *Euphorbia gerardiana*; M. Ducháček 2020: *Euphorbia seguieriana*  
lokalita: Westseite des Dreikreuzberges [= vrch Kalvárie] bei Gr. Czernosek, Glimmerschiefer.  
nejbližší obec: Velké Žernoseky, okres Litoměřice  
souřadnice: 50°32'50.20"N, 14°2'51.22"E, ± 100m  
fytochorion: 4b. Labské středohoří  
datum: 1934-05-13  
náleze: K. Preis  
herbář: PRC  
projekt: Excerpt Atlas  
ID: 14179953

původní jméno: orig.: *Euphorbia gerardiana*; M. Ducháček 2020: *Euphorbia seguieriana*  
lokalita: Als Neubesiedler an einer Grube auf d. Wendula bei Gr. Czernosek [= Velké Žernoseky].  
nejbližší obec: Velké Žernoseky, okres Litoměřice  
souřadnice: 50°32'50.03"N, 14°3'40.89"E, ± 500m  
fytochorion: 4b. Labské středohoří  
datum: 1934-09-05  
náleze: K. Preis  
herbář: PRC  
projekt: Excerpt Atlas  
ID: 14179954

původní jméno: orig.: *Euphorbia gerardiana*; M. Ducháček 2020: *Euphorbia seguieriana*  
lokalita: Auf d. Wendula bei Gr. Czernosek i. Elbtal.  
nejbližší obec: Velké Žernoseky, okres Litoměřice  
souřadnice: 50°32'50.03"N, 14°3'40.89"E, ± 500m  
fytochorion: 4b. Labské středohoří  
datum: 1933-05  
náleze: K. Preis  
herbář: PRC  
projekt: Excerpt Atlas  
ID: 14179956

původní jméno: orig.: *Euphorbia gerardiana*; M. Ducháček 2020: *Euphorbia seguieriana*  
lokalita: Bei Czernosek [= Velké Žernoseky], Weingarten.  
nejbližší obec: Velké Žernoseky, okres Litoměřice  
souřadnice: 50°32'0.64"N, 14°4'33.65"E, ± 1000m  
fytochorion: 4b. Labské středohoří  
datum: 1926-05-30  
náleze: s. coll.  
herbář: PRC  
projekt: Excerpt Atlas  
poznámka: lokalita leží na hranicích dvou fytochorionů: 4b. Labské středohoří a 5a. Dolní Poohří (pozn. M. Ducháček 2022)  
ID: 14180048

původní jméno: orig.: -; M. Ducháček 2020: *Euphorbia seguieriana*  
lokalita: Czernosek [= Velké Žernoseky, zbytek těsnopis].  
nejbližší obec: Velké Žernoseky, okres Litoměřice  
souřadnice: 50°32'21.10"N, 14°3'50.00"E, ± 1000m  
fytochorion: 4b. Labské středohoří  
datum: 1922-06-10  
náleze: s. coll.  
herbář: PRC  
projekt: Excerpt Atlas  
ID: 14179955

původní jméno: orig.: *Euphorbia gerardiana*; M. Ducháček 2020: *Euphorbia seguieriana*  
lokalita: Tallehm S d. Dreikreuzberg b. Tschernosek [= Tři kříže u Velkých Žernosek].  
nejbližší obec: Velké Žernoseky, okres Litoměřice  
souřadnice: 50°32'47.08"N, 14°2'59.45"E, ± 150m  
fytochorion: 4b. Labské středohoří  
datum: 1922-06-11  
náleze: Fieber  
herbář: PRC  
projekt: Excerpt Atlas  
ID: 14180047



původní jméno: orig.: *Euphorbia gerardiana*; M. Ducháček 2020: *Euphorbia seguieriana*  
lokalita: Czernosek [= Žernoseky, následuje těsnopis].  
nejbližší obec: Velké Žernoseky, okres Litoměřice  
souřadnice: 50°32'21.10"N, 14°3'50.00"E, ± 1000m  
fytochorion: 4b. Labské středohoří  
datum: 1911-06-06  
náleze: s. coll.  
herbář: PRC  
projekt: Excerpt Atlas  
ID: 14179952

původní jméno: orig.: *Euphorbia gerardiana*; M. Ducháček 2020: *Euphorbia seguieriana*  
lokalita: *Plantae Bohemiae exsic.* – České středohoří: Černoseky.  
nejbližší obec: Velké Žernoseky, okres Litoměřice  
souřadnice: 50°32'21.10"N, 14°3'50.00"E, ± 1000m  
fytochorion: 4b. Labské středohoří  
datum: 1902-05  
náleze: K. Domin  
herbář: PRC  
projekt: Excerpt Atlas  
poznámka: s. coll., záhlaví "K. Domin, *Plantae Bohemiae exsic.*"  
ID: 14179957

původní jméno: orig.: *Euphorbia gerardiana*; M. Ducháček 2020: *Euphorbia seguieriana*  
lokalita: *Flora von Böhmen.* – Černosek [= Žernoseky].  
nejbližší obec: Velké Žernoseky, okres Litoměřice  
souřadnice: 50°32'21.10"N, 14°3'50.00"E, ± 1000m  
fytochorion: 4b. Labské středohoří  
datum: s. d.  
náleze: J. Sterneck  
herbář: PRC  
projekt: Excerpt Atlas  
poznámka: datum zakryto květenstvím; pozn. na listu: "Acquis. M6 ai 1912"  
ID: 14179950

původní jméno: orig.: *Euphorbia seguieriana*; M. Ducháček 2020: *Euphorbia seguieriana*  
lokalita: *Bohemia septentrio-occid.*: České středohoří, Velké Žernoseky, vrch Vendula, ca 200 m n. m.  
nejbližší obec: Velké Žernoseky, okres Litoměřice  
souřadnice: 50°32'47.81"N, 14°3'23.10"E, ± 400m  
nadmořská výška: 200 m  
fytochorion: 4b. Labské středohoří  
datum: 1970-06-11  
náleze: A. Čvančara  
herbář: LIM  
projekt: Excerpt Atlas  
poznámka: LIM 5262  
ID: 14189332

původní jméno: *Euphorbia seguieriana*  
lokalita: PR Kalvárie  
nejbližší obec: Libochovany, okres Litoměřice  
souřadnice: 50°32'50.15"N, 14°3'0.12"E, ± 366m  
fytochorion: 4b. Labské středohoří  
datum: 1977  
náleze: Jaromíra Kuncová  
pramen: Kuncová J. Inventarizační průzkum bot. navržené SPR Kalvárie. 1977.  
projekt: NDOP  
ID: 6679496

původní jméno: *Euphorbia seguieriana* subsp. *seguieriana*

lokalita: Velké Žernoseky, Velká Vendula

souřadnice: 50°32'46.70"N, 14°3'11.91"E

fytochorion: 4b. Labské středohoří

datum: 2013

nálezce: Karel Nepraš

pramen: Nepraš K., Vlačíha V. (2013): Zpráva o provedení podrobného floristického mapování lokality Údolí Labe v úseku Sebusín - Radobýl

projekt: NDOP

ID: 11244845

původní jméno: *Euphorbia seguieriana* subsp. *seguieriana*

lokalita: Kalvárie (Porta Bohemica), dílčí plocha č. 5 (IPB 2013)

souřadnice: 50°32'47.61"N, 14°3'12.58"E

fytochorion: 4b. Labské středohoří

datum: 2013

nálezce: Karel Nepraš

pramen: Nepraš Karel (2013): Botanický inventarizační průzkum PR Kalvárie

projekt: NDOP

ID: 11248060

původní jméno: *Euphorbia seguieriana*

lokalita: Malá Vendula

souřadnice: 50°32'48.22"N, 14°3'12.55"E, ± 12m

fytochorion: 4b. Labské středohoří

datum: 2013-05-14

nálezce: R. Hamerský

pramen: Hamerský Roman (2013): Vlastní terénní šetření - rok 2013

projekt: NDOP

poznámka: menší jedinci, odhad 15.

ID: 10245946

původní jméno: *Euphorbia seguieriana*

lokalita: Malá Vendula

souřadnice: 50°32'45.84"N, 14°3'13.64"E, ± 11m

fytochorion: 4b. Labské středohoří

datum: 2013-05-14

nálezce: R. Hamerský

pramen: Hamerský Roman (2013): Vlastní terénní šetření - rok 2013

projekt: NDOP

poznámka: několik jedinců, menší vzrůst (subsp. E. s. subsp. *seguieriana* ?)

ID: 10245949

původní jméno: *Euphorbia seguieriana* subsp. *seguieriana*

lokalita: Kalvárie (Porta Bohemica), vzácné druhy (IPB 2013)

souřadnice: 50°32'45.83"N, 14°3'13.54"E

fytochorion: 4b. Labské středohoří

datum: 2013-06-01

nálezce: Karel Nepraš

pramen: Nepraš Karel (2013): Botanický inventarizační průzkum PR Kalvárie

projekt: NDOP

poznámka: cca 15 trsů

ID: 11248344

#### 5450d

původní jméno: orig.: *Euphorbia seguieriana*; M. Ducháček 2020: *Euphorbia seguieriana*

lokalita: U Litoměřic.

nejbližší obec: Litoměřice, okres Litoměřice

souřadnice: 50°32'2.54"N, 14°7'52.50"E, ± 4000m

fytochorion: 5a. Dolní Poohří

datum: 1931-10-04

nálezce: J. Klika

herbář: PR

projekt: Excerpt Atlas

poznámka: PR 965596; s. coll., podle písma je sběratelem Jaromír Klika

ID: 14173370

původní jméno: orig.: *Euphorbia gerardiana*; M. Ducháček 2020: *Euphorbia seguieriana*  
lokalita: Flora von Leitmeritz [= Litoměřice]. – Auf Triften u. sandigen Ödungen an der Elbe.  
nejbližší obec: Litoměřice, okres Litoměřice  
souřadnice: 50°31'47.80"N, 14°7'32.30"E, ± 2000m  
fytochorion: 5a. Dolní Poohří  
datum: 1871-08-07  
náleze: A. C. Mayer  
herbář: PR  
projekt: Excerpt Atlas  
poznámka: PR 93453  
ID: 14173355

původní jméno: orig.: *Euphorbia gerardiana*, *Tithymalus gerardianianus*; M. Ducháček 2020: *Euphorbia seguieriana*  
lokalita: Leitmeritz.  
nejbližší obec: Litoměřice, okres Litoměřice  
souřadnice: 50°32'2.54"N, 14°7'52.50"E, ± 4000m  
fytochorion: 5a. Dolní Poohří  
datum: s. d.  
náleze: Anton Kolařík  
herbář: PR  
projekt: Excerpt Atlas  
poznámka: PR 548805; doklad z 19. stol.; leg. Kk, podle lokality a rukopisu Anton Kolařík (pozn. M. Ducháček 2022)  
ID: 14173375

### 5551a

původní jméno: orig.: *Euphorbia seguieriana*; M. Ducháček 2020: *Euphorbia seguieriana*  
lokalita: Čechy severní – Roudnice n. L.: na písčíně u boru vých. obce Oleško – 160 m [n. m.].  
nejbližší obec: Oleško, okres Litoměřice  
souřadnice: 50°28'50.32"N, 14°12'5.35"E, ± 100m  
nadmořská výška: 160 m  
fytochorion: 5b. Roudnické písky  
datum: 1943-05-29  
náleze: Josef Šourek  
herbář: PR  
projekt: Excerpt Atlas  
poznámka: PR 267865; coll. no: 3433  
ID: 14173346

původní jméno: orig.: *Euphorbia seguieriana*; M. Ducháček 2020: *Euphorbia seguieriana*  
lokalita: Čechy severní: Roudnice n. L.: na písku u boru na vých. od obce Oleško, 160 m [n. m.].  
nejbližší obec: Oleško, okres Litoměřice  
souřadnice: 50°28'51.39"N, 14°12'19.45"E, ± 400m  
nadmořská výška: 160 m  
fytochorion: 5b. Roudnické písky  
datum: 1943-05-29  
náleze: Josef Šourek  
herbář: PRC  
projekt: Excerpt Atlas  
ID: 14179973

původní jméno: orig.: *Euphorbia seguieriana* var. *multicaulis*; M. Ducháček 2020: *Euphorbia seguieriana*  
lokalita: Flora čechoslovenica. Bohemia septentr.: campus sabulosus inter pag. Libotenice et Voleško [= Oleško] pr. opp. Roudnice n. L., solo arenoso, alt. 157 m s. m.  
nejbližší obec: Libotenice, okres Litoměřice  
souřadnice: 50°28'45.43"N, 14°12'37.10"E, ± 800m  
nadmořská výška: 157 m  
fytochorion: 5b. Roudnické písky  
datum: 1930-06-06  
náleze: Josef Dostál  
herbář: PRC  
projekt: Excerpt Atlas  
poznámka: 2 doklady  
ID: 14179969

původní jméno: orig.: *Euphorbia gerardiana*, syn. *Tithymalus rupestris*; M. Ducháček 2020: *Euphorbia seguieriana*  
lokalita: Flora bohémica. Bohemia septentr.: bor u Libotejníc, sev. od Roudnice nad Labem.  
nejbližší obec: Libotenice, okres Litoměřice  
souřadnice: 50°29'3.10"N, 14°13'27.60"E, ± 800m  
fytochorion: 5b. Roudnické písky  
datum: 1919-08-26  
nálezc: František A. Novák  
herbář: PRC  
projekt: Excerpt Atlas  
ID: 14179968

#### 5551b

původní jméno: orig.: *Euphorbia gerardiana*; M. Ducháček 2020: *Euphorbia seguieriana*  
lokalita: Roudnice: k Sovici.  
nejbližší obec: Brzánky, okres Litoměřice  
souřadnice: 50°28'3.10"N, 14°18'10.64"E, ± 1000m  
fytochorion: 7b. Podřipská tabule  
datum: 1915-05-12  
nálezc: s. coll.  
herbář: PR  
projekt: Excerpt Atlas  
poznámka: PR 965798  
ID: 14173318

původní jméno: orig.: *Euphorbia seguieriana*; M. Ducháček 2020: *Euphorbia seguieriana*  
lokalita: Flora bohémica. Bohemia septentrionalis: in graminosis ad pedem montis Sovice non procul ab oppido Roudnice.  
nejbližší obec: Brzánky, okres Litoměřice  
souřadnice: 50°28'3.10"N, 14°18'10.64"E, ± 500m  
fytochorion: 7b. Podřipská tabule  
datum: 1906-06  
nálezc: František A. Novák  
herbář: PRC  
projekt: Excerpt Atlas  
ID: 14179974

původní jméno: *Euphorbia seguieriana*  
lokalita: 3. Brzánky: opuková stráž nad vsí na JV svahu Sovice  
nejbližší obec: Brzánky, okres Litoměřice  
souřadnice: 50°27'57.00"N, 14°18'12.00"E  
fytochorion: 7b. Podřipská tabule  
datum: 2006-07-05  
pramen: Kubát K. & Machová I. (2008): Floristický kurz Severočeské pobočky ČBS ve Štětí 2006,. - Severočes. Přír. 39: 73-84.  
projekt: FLDOK  
ID: 8139567

#### 5551c

původní jméno: *Euphorbia seguieriana*  
lokalita: Rohatce\_1430129  
nejbližší obec: Rohatce, okres Litoměřice  
souřadnice: 50°26'57.70"N, 14°12'14.40"E, ± 50m  
fytochorion: 7a. Libochovická tabule  
datum: 2007-07-04  
nálezc: Jan Novák  
pramen: Novák J. Aktualizace vrstvy mapování biotopů ČR: Aktualizace mapovacího okrsku cz0143. AOPK ČR, Praha, 2008.  
projekt: NDOP  
poznámka: T3.4D; lokalita zpřesněna na základě souřadnice od autora údaje (pozn. M. Ducháček 2022)  
ID: 5175288

#### 5551d

původní jméno: orig.: *Euphorbia gerardiana*; J. Danihelka 2020: *Euphorbia seguieriana*;  
lokality: Raudnitz [= Roudnice nad Labem]  
nejbližší obec: Roudnice nad Labem, okres Litoměřice  
souřadnice: 50°25'29.00"N, 14°15'50.00"E, ± 2500m  
fytochorion: 5b. Roudnické písky  
datum: 1862-05  
náleze: Hofmann  
herbář: BRNU  
projekt: Excerpt Atlas  
poznámka: herb. F. Petrak; distr. phytogeogr. 7b Podřipská Tabule;  
ID: 13972124

původní jméno: orig.: *Euphorbia seguieriana*; M. Ducháček 2020: *Euphorbia seguieriana*  
lokality: Na Masaníku [nenalezeno] u Roudnice.  
nejbližší obec: Roudnice nad Labem, okres Litoměřice  
souřadnice: 50°25'26.93"N, 14°15'37.66"E, ± 5000m  
fytochorion: 5b. Roudnické písky  
datum: 1932-07-16  
náleze: J. Klika  
herbář: PR  
projekt: Excerpt Atlas  
poznámka: PR 965455; snímek 7; s. coll., podle písma je sběratelem Jaromír Klika  
ID: 14173342

původní jméno: orig.: *Euphorbia gerardiana* var. *bracteosa*; M. Ducháček 2020: *Euphorbia seguieriana*  
lokality: Flora bohémica. – Břeh cesty z Bechlína ke dvoru Kaležovu [Kalešov] u Bezděkova blíž Roudnice, na výsluní.  
nejbližší obec: Bechlín, okres Litoměřice  
souřadnice: 50°25'21.23"N, 14°19'4.03"E, ± 500m  
fytochorion: 7b. Podřipská tabule  
datum: 1913-05-22  
náleze: L. F. Čelakovský  
herbář: PR  
projekt: Excerpt Atlas  
poznámka: PR 965797, PR 965801 (2 doklady)  
ID: 14173316

původní jméno: orig.: –; M. Ducháček 2020: *Euphorbia seguieriana*  
lokality: Flora bohémica. Střední Čechy: Polabí u Roudnice.  
nejbližší obec: Roudnice nad Labem, okres Litoměřice  
souřadnice: 50°25'23.44"N, 14°15'22.76"E, ± 5000m  
fytochorion: 5b. Roudnické písky  
datum: 1929-06-26  
náleze: V. Krajina  
herbář: PRC  
projekt: Excerpt Atlas  
ID: 14179972

#### 5552c

původní jméno: orig.: *Euphorbia gerardiana*; M. Ducháček 2020: *Euphorbia seguieriana*  
lokality: Roudnice: bory za Předonínem směrem ku Vlčímu lesu [JJZ od obce Horní Počaply].  
nejbližší obec: Předonín, okres Litoměřice  
souřadnice: 50°25'6.29"N, 14°21'14.35"E, ± 1000m  
fytochorion: 7b. Podřipská tabule  
datum: 1915-06-14  
náleze: s. coll.  
herbář: PR  
projekt: Excerpt Atlas  
poznámka: PR 965800  
ID: 14173317

původní jméno: orig.: –; M. Ducháček 2020: *Euphorbia seguieriana*  
lokalita: Flora bohémica. Bohemia centralis: in arenosis ad Bechlín (Roudnice).  
nejbližší obec: Bechlín, okres Litoměřice  
souřadnice: 50°24'57.26"N, 14°20'26.84"E, ± 2000m  
fytochorion: 7b. Podřipská tabule  
datum: 1927-05  
náleze: Vladimír Krajina  
herbář: PRC  
projekt: Excerpt Atlas  
poznámka: 2 doklady  
ID: 14179971

původní jméno: orig.: *Euphorbia gerardiana*; M. Ducháček 2020: *Euphorbia seguieriana*  
lokalita: Bohemia. – U Hněvic u Labe, hojně.  
nejbližší obec: Hněvice, okres Litoměřice  
souřadnice: 50°26'49.06"N, 14°22'8.14"E, ± 500m  
fytochorion: 7b. Podřipská tabule  
datum: 1883-06-10  
náleze: Velenovský  
herbář: PRC  
projekt: Excerpt Atlas  
ID: 14179967

### 5651b

původní jméno: orig.: *Euphorbia seguieriana* var. *neilreichii*; J. Danihelka 2020: *Euphorbia seguieriana*;  
lokalita: Bohemia centralis: in arenosis ad Kleneč prope Roudnice, altitudine circa 220 m s. m.  
nejbližší obec: Roudnice nad Labem, okres Litoměřice  
souřadnice: 50°23'21.00"N, 14°15'26.00"E, ± 400m  
nadmořská výška: 220 m  
fytochorion: 7b. Podřipská tabule  
datum: 1929-06-27  
náleze: Vladimír Krajina  
herbář: BRNU  
projekt: Excerpt Atlas  
poznámka: Flora Českoslovenica exsiccata, no 149. *Euphorbia seguieriana* var. *neilreichii*;  
ID: 13972129

původní jméno: orig.: *Euphorbia seguieriana* var. *neilreichii*; J. Danihelka 2020: *Euphorbia seguieriana*;  
lokalita: Bohemia centralis: in arenosis ad Kleneč prope Roudnice  
nejbližší obec: Kleneč, okres Litoměřice  
souřadnice: 50°23'22.44"N, 14°15'24.02"E, ± 500m  
nadmořská výška: 220 m  
fytochorion: 7b. Podřipská tabule  
datum: 1929-06-27  
náleze: Vladimír Krajina  
herbář: BRNM  
projekt: Excerpt Atlas  
poznámka: Flora Českoslovenica exsiccata no 149. *Euphorbia seguieriana* var. *neilreichii*;  
ID: 14049812

původní jméno: orig.: *Euphorbia seguieriana* var. *neilreichii*; J. Danihelka 2021: *Euphorbia seguieriana*;  
lokalita: Bohemia centralis: in arenosis ad Kleneč prope Roudnice  
nejbližší obec: Kleneč, okres Litoměřice  
souřadnice: 50°23'22.44"N, 14°15'24.02"E, ± 500m  
nadmořská výška: 220 m  
fytochorion: 7b. Podřipská tabule  
datum: 1929-06-27  
náleze: Vladimír Krajina  
herbář: OP  
projekt: Excerpt Atlas  
poznámka: Flora Českoslovenica exsiccata no 149. *Euphorbia seguieriana* var. *neilreichii*;  
ID: 14087845

původní jméno: orig.: *Euphorbia seguieriana* var. *neilreichii*; M. Ducháček 2020: *Euphorbia seguieriana* subsp. *seguieriana*  
lokalita: Bohemia centralis: in arenosis ad Kleneč prope Roudnice, altitudine circa 220 m s. m.  
nejbližší obec: Kleneč, okres Litoměřice  
souřadnice: 50°23'22.44"N, 14°15'24.02"E, ± 800m  
nadmořská výška: 220 m  
fytochorion: 7b. Podřipská tabule  
datum: 1929-06-27  
náleze: V. Krajina  
herbář: CB  
projekt: Excerpt Atlas  
poznámka: CB 42143, CB 53568; K. Domin et V. Krajina Flora Českoslovenica exsiccata no 149. *Euphorbia seguieriana* var. *neilreichii*  
ID: 14129222

původní jméno: orig.: *Euphorbia seguieriana* a) var. *neilreichii*; J. Danihelka 2022: *Euphorbia seguieriana*;  
lokalita: Bohemia centralis: in arenosis ad Kleneč prope Roudnice  
nejbližší obec: Kleneč, okres Litoměřice  
souřadnice: 50°23'22.44"N, 14°15'24.02"E, ± 500m  
nadmořská výška: 220 m  
fytochorion: 7b. Podřipská tabule  
datum: 1929-06-27  
náleze: Vladimír Krajina  
herbář: OLM  
projekt: Excerpt Atlas  
poznámka: Flora Českoslovenica exsiccata no 149. *Euphorbia seguieriana* var. *neilreichii*;  
ID: 14135352

původní jméno: orig.: *Euphorbia seguieriana*; M. Ducháček 2020: *Euphorbia seguieriana*  
lokalita: Bohemia centralis: in arenosis ad Kleneč prope Roudnice, altitudine circa 220 m s. m.  
nejbližší obec: Kleneč, okres Litoměřice  
souřadnice: 50°23'34.56"N, 14°15'12.67"E, ± 1500m  
nadmořská výška: 220 m  
fytochorion: 7b. Podřipská tabule  
datum: 1929-06-27  
náleze: Vladimír Krajina  
herbář: PR  
projekt: Excerpt Atlas  
poznámka: PR 93473, PR 267863 (2 doklady); K. Domin et V. Krajina: Flora českoslovenica exsiccata no 149. *Euphorbia seguieriana*  
var. *neilreichii*  
ID: 14173339

původní jméno: orig.: *Euphorbia gerardiana*; M. Ducháček 2020: *Euphorbia seguieriana*  
lokalita: Klenčské stráně.  
nejbližší obec: Kleneč, okres Litoměřice  
souřadnice: 50°23'31.41"N, 14°15'30.12"E, ± 1000m  
fytochorion: 7b. Podřipská tabule  
datum: 1919-06-22  
náleze: Klíka  
herbář: PR  
projekt: Excerpt Atlas  
poznámka: PR 965599  
ID: 14173371

původní jméno: orig.: *Euphorbia gerardiana*; M. Ducháček 2020: *Euphorbia seguieriana*  
lokalita: Klenčské stráně.  
nejbližší obec: Kleneč, okres Litoměřice  
souřadnice: 50°23'31.41"N, 14°15'30.12"E, ± 1000m  
fytochorion: 7b. Podřipská tabule  
datum: 1919-06-23  
náleze: s. coll.  
herbář: PR  
projekt: Excerpt Atlas  
poznámka: PR 93478  
ID: 14173341

původní jméno: orig.: *Euphorbia gerardiana*; M. Ducháček 2020: *Euphorbia seguieriana*  
lokalita: Flora bohemica. – Roudnice: u Klenče na písčité stráni.  
nejbližší obec: Kleneč, okres Litoměřice  
souřadnice: 50°23'31.41"N, 14°15'30.12"E, ± 1000m  
fytochorion: 7b. Podřipská tabule  
datum: 1915-06-19  
náleze: František Schustler  
herbář: PR  
projekt: Excerpt Atlas  
poznámka: PR 93448  
ID: 14173340

původní jméno: orig.: *Euphorbia seguieriana* var. *neilreichii*; M. Ducháček 2020: *Euphorbia seguieriana*  
lokalita: Kleneč u Roudnice.  
nejbližší obec: Kleneč, okres Litoměřice  
souřadnice: 50°23'34.56"N, 14°15'12.67"E, ± 1500m  
fytochorion: 7b. Podřipská tabule  
datum: 1929-06-27  
náleze: V. Krajina  
herbář: PRC  
projekt: Excerpt Atlas  
ID: 14179923

původní jméno: orig.: *Euphorbia seguieriana* var. *neilreichii*; M. Ducháček 2020: *Euphorbia seguieriana*  
lokalita: Bohemia centralis: in arenosis ad Kleneč prope Roudnice, altitudine circa 220 m s. m.  
nejbližší obec: Kleneč, okres Litoměřice  
souřadnice: 50°23'34.56"N, 14°15'12.67"E, ± 1500m  
nadmořská výška: 220 m  
fytochorion: 7b. Podřipská tabule  
datum: 1929-06-27  
náleze: Vladimír Krajina  
herbář: PRC  
projekt: Excerpt Atlas  
poznámka: K. Domin et V. Krajina: Flora čechoslovenica exsiccata no 149. *Euphorbia seguieriana* var. *neilerichii*; 12 dokladů  
ID: 14179966

původní jméno: orig.: *Euphorbia gerardiana*; M. Ducháček 2020: *Euphorbia seguieriana*  
lokalita: Plantae Bohemiae exsic. – In declivitate cretacea cretaceo-arenosaque supra „Průšův mlýn“ ad Kleneč prope Roudnice.  
nejbližší obec: Vražkov, okres Litoměřice  
souřadnice: 50°22'45.29"N, 14°15'4.83"E, ± 100m  
fytochorion: 7a. Libochovická tabule  
datum: 1902-07  
náleze: K. Domin  
herbář: PRC  
projekt: Excerpt Atlas  
poznámka: s. coll., zhlaví "K. Domin, Plantae Bohemiae exsicc."  
ID: 14179970

původní jméno: orig.: *Euphorbia seguieriana*; M. Ducháček 2020: *Euphorbia seguieriana*  
lokalita: Bohemia centralis: in arenosis ad Kleneč prope Roudnice, altitudine circa 220 m s. m.  
nejbližší obec: Kleneč, okres Litoměřice  
souřadnice: 50°23'34.56"N, 14°15'12.67"E, ± 1500m  
nadmořská výška: 220 m  
fytochorion: 7b. Podřipská tabule  
datum: 1929-06-27  
náleze: V. Krajina  
herbář: LIM  
projekt: Excerpt Atlas  
poznámka: LIM 1449; K. Domin et V. Krajina: Flora čechoslovenica exsiccata no 149. *Euphorbia seguieriana* var. *neilerichii*  
ID: 14189333



## 5651d

původní jméno: orig.: *Euphorbia seguieriana*; M. Ducháček 2020: *Euphorbia seguieriana*  
lokalita: Dolní Povltaví, okr. Kralupy n. Vlt., obec Nové Ouholice; travnatý stepní svah se Z a JZ expozicí pod náhorní plošinou, asi 1,3 km Z a ZJZ od želez. zastávky Nové Ouholice, ca 220 m n. m.  
nejbližší obec: Nové Ouholice, okres Mělník  
souřadnice: 50°18'10.26"N, 14°18'11.40"E, ± 300m  
nadmořská výška: 220 m  
fytochorion: 7c. Slánská tabule  
datum: 1972-06-01  
nálezce: Ladislav Palek  
herbář: MP  
projekt: Excerpt Atlas  
poznámka: MP 86619; coll. no.: 7a. Dosti hojně a místy pospolitě na podkladu písků a zaoblených štěrků svrchní pliocenní terasy, ve spol. *Melampyrum arvense*, *Achillea setacea* aj. 7a.  
ID: 14060972

původní jméno: orig.: *Euphorbia seguieriana*; M. Ducháček 2020: *Euphorbia seguieriana*  
lokalita: Dolní Povltaví (okr. Kralupy n. Vlt.), Nové Ouholice; travnaté stepní svahy obrácené k Z a JZ, pod náhorní plošinou, asi 1,3 km Z od želez. zastávky Nové Ouholice, ca 220–230 m n. m.  
nejbližší obec: Nové Ouholice, okres Mělník  
souřadnice: 50°18'10.26"N, 14°18'11.40"E, ± 300m  
nadmořská výška: 220-230 m  
fytochorion: 7c. Slánská tabule  
datum: 1971-10-03  
nálezce: Ladislav Palek  
herbář: MP  
projekt: Excerpt Atlas  
poznámka: MP 86620; coll. no.: 6a. Dosti hojně v nižších i vyšších zónách (pod okrajem polí) na podkladu písků a zaoblených štěrků svrchní pliocenní terasy, ve spol. *Veronica spicata*, *Stipa capillata*, *Artemisia campestris*, *Armeria vulgaris*, *Orphantha lutea*, *Scabiosa canescens* aj. 6a.; Rev. Ducháček M. 2020  
ID: 14060971

původní jméno: orig.: *Euphorbia seguieriana*; M. Ducháček 2020: *Euphorbia seguieriana*  
lokalita: Kralupsko: záp. svah kóty 227 [= 230] u N. Ouholice  
nejbližší obec: Nové Ouholice, okres Mělník  
souřadnice: 50°18'12.39"N, 14°18'11.63"E, ± 200m  
fytochorion: 7c. Slánská tabule  
datum: 1956-07-27  
nálezce: Z. Slavíková-Kršková  
herbář: ROZ  
projekt: Excerpt Atlas  
poznámka: ROZ 100997; kóta 227 nalezena na mapě III. vojenského mapování (pozn. M. Ducháček 2021)  
ID: 14061869

původní jméno: orig.: *Euphorbia seguieriana*; M. Ducháček 2020: *Euphorbia seguieriana*  
lokalita: Flora středních Čech – okolí Kralup. – Nové Ouholice u Kralup.  
nejbližší obec: Nové Ouholice, okres Mělník  
souřadnice: 50°18'11.61"N, 14°18'35.38"E, ± 500m  
fytochorion: 7c. Slánská tabule  
datum: 1939-06-04  
nálezce: Josef Švejda  
herbář: PRC  
projekt: Excerpt Atlas  
poznámka: 2 doklady, druhý je směsný doklad druhů *Euphorbia seguieriana* a *E. esula* (pozn. M. Ducháček 2022)  
ID: 14180020

původní jméno: orig.: *Euphorbia seguieriana*; M. Ducháček 2020: *Euphorbia seguieriana*  
lokalita: Flora: střední Čechy – okolí Kralup. – Pískovcová stráž nad N. Ouholicemi.  
nejbližší obec: Nové Ouholice, okres Mělník  
souřadnice: 50°18'11.61"N, 14°18'35.38"E, ± 500m  
fytochorion: 7c. Slánská tabule  
datum: 1938-07-31  
nálezce: Josef Šindelář  
herbář: PRC  
projekt: Excerpt Atlas  
poznámka: 2 doklady  
ID: 14180022

### 5652a

původní jméno: orig.: *Euphorbia gerardiana*; J. Danihelka 2020: *Euphorbia seguieriana*;  
lokalita: Mělník: Horní Beřkovice směrem k Řípu na hrázi silnice  
nejbližší obec: Horní Beřkovice, okres Litoměřice  
souřadnice: 50°21'45.00"N, 14°20'16.00"E, ± 1000m  
fytochorion: 7b. Podřípská tabule  
datum: 1894-08-02  
náleze: Josef Podpěra  
herbář: BRNU  
projekt: Excerpt Atlas  
poznámka: herb. J. Podpěra; distr. phytogeogr. 7b Podřípská tabule;  
ID: 13972151

původní jméno: orig.: *Euphorbia gerardiana*; M. Ducháček 2020: *Euphorbia seguieriana*  
lokalita: Flora bohémica. – U Hor. Beřkovic.  
nejbližší obec: Horní Beřkovice, okres Litoměřice  
souřadnice: 50°21'30.45"N, 14°20'43.17"E, ± 1500m  
fytochorion: 7b. Podřípská tabule  
datum: 1877-06  
náleze: Polák  
herbář: PR  
projekt: Excerpt Atlas  
poznámka: PR 328183  
ID: 14173314

### 5652b

původní jméno: orig.: –; M. Ducháček 2020: *Euphorbia seguieriana*  
lokalita: Bohemia centralis: in valle Ráj prope vicum Mlazice, haud procul ab oppido Mělník.  
nejbližší obec: Mělník, okres Mělník  
souřadnice: 50°22'28.59"N, 14°28'43.78"E, ± 200m  
fytochorion: 7b. Podřípská tabule  
datum: 1952-05-11  
náleze: Miloš Deyl  
herbář: PR  
projekt: Excerpt Atlas  
poznámka: PR 960504  
ID: 14173354

původní jméno: orig.: *Euphorbia gerardiana*; M. Ducháček 2020: *Euphorbia seguieriana*  
lokalita: Flora bohémica. – Okraj Panského lesa u Podvlčí blíž Dolních Beřkovic.  
nejbližší obec: Podvlčí, okres Mělník  
souřadnice: 50°23'55.18"N, 14°24'57.47"E, ± 800m  
fytochorion: 7b. Podřípská tabule  
datum: 1913-05-23  
náleze: L. F. Čelakovský  
herbář: PR  
projekt: Excerpt Atlas  
poznámka: PR 965796  
ID: 14173315

původní jméno: orig.: *Euphorbia gerardiana*; M. Ducháček 2020: *Euphorbia seguieriana*  
lokalita: Melnik [= Mělník].  
nejbližší obec: Mělník, okres Mělník  
souřadnice: 50°21'5.28"N, 14°28'31.73"E, ± 3000m  
fytochorion: 11a. Všetatské Polabí  
datum: s. d.  
náleze: Halla  
herbář: PR  
projekt: Excerpt Atlas  
poznámka: PR 93459; doklad z 19. stol.  
ID: 14173271

### 5652c

původní jméno: orig.: *Euphorbia seguieriana*; M. Ducháček 2020: *Euphorbia seguieriana*  
lokality: Dolní Povltaví, okr. Kralupy n. Vlt., obec Mlčechvosty; travnatý úklon J – JZ exp. při pravé straně polní cesty, asi 0,8 km SZ od obce, ca 185 m n. m.  
nejbližší obec: Mlčechvosty, okres Mělník  
souřadnice: 50°19'25.73"N, 14°19'53.60"E, ± 300m  
nadmořská výška: 185 m  
fytochorion: 7b. Podřípská tabule  
datum: 1972-06-17  
nálezce: Ladislav Palek  
herbář: MP  
projekt: Excerpt Atlas  
poznámka: MP 86617, MP 86618 (2 doklady); coll. no.: 8a, 8b. Dosti hojně a pospolitě ve spol. *Melampyrum arvense*, *Potentilla argentea*, *Artemisia campestris*, *Achillea setacea*, *Salvia nemorosa*, *Asperula cynanchica* aj. – Lokalita leží ve dvou čtvrcích: 5651d a 5652c (pozn. M. Ducháček 2021)  
ID: 14060963

### 5750b

původní jméno: orig.: *Euphorbia gerardiana*; J. Danihelka 2020: *Euphorbia seguieriana*;  
lokality: Na písčitém úklonu v Bakově u Slaného  
nejbližší obec: Beřovice-Bakov, okres Kladno  
souřadnice: 50°15'56.11"N, 14°5'47.77"E, ± 500m  
fytochorion: 7c. Slánská tabule  
datum: 1886-06-12  
nálezce: František Bílek  
herbář: GM  
projekt: Excerpt Atlas  
poznámka: herb. A. Weidmann; směsný sběr *Euphorbia seguieriana* a *E. esula*;  
ID: 14018938

původní jméno: orig.: *Euphorbia gerardiana*; M. Ducháček 2020: *Euphorbia seguieriana*  
lokality: Flora bohémica. Na písčitém úklonu v Bakově u Slaného.  
nejbližší obec: Bakov, okres Kladno  
souřadnice: 50°15'57.79"N, 14°5'44.61"E, ± 500m  
fytochorion: 7c. Slánská tabule  
datum: 1886-06-12  
nálezce: Bílek  
herbář: MP  
projekt: Excerpt Atlas  
poznámka: MP 10303  
ID: 14060954

původní jméno: orig.: *Euphorbia gerardiana*; B. Křísa s. d.: *Tithymalus seguierianus* subsp. *seguierianus*; M. Ducháček 2020: *Euphorbia seguieriana* subsp. *seguieriana*  
lokality: Flora bohémica: na písčitém úklonu u štěpárny Bakovské u Slaného.  
nejbližší obec: Slaný, okres Kladno  
souřadnice: 50°16'1.14"N, 14°6'12.35"E, ± 200m  
fytochorion: 7c. Slánská tabule  
datum: 1886-06-12  
nálezce: František Bílek  
herbář: CB  
projekt: Excerpt Atlas  
poznámka: CB 42145; Štěpárna nalezena na mapě III. vojenského mapování (pozn. M. Ducháček 2021)  
ID: 14129224

původní jméno: orig.: *Euphorbia gerardiana*; M. Ducháček 2020: *Euphorbia seguieriana*  
lokality: Flora bohémica. – Na písčitém úklonu v Bakově u Slaného.  
nejbližší obec: Bakov, okres Kladno  
souřadnice: 50°15'55.44"N, 14°5'44.37"E, ± 300m  
fytochorion: 7c. Slánská tabule  
datum: 1886-06-12  
nálezce: František Bílek  
herbář: PR  
projekt: Excerpt Atlas  
poznámka: PR 965799, PR 965739, PR 965740, PR 965741, PR 965742, PR 965743 (6 dokladů); doklady PR 965739 – PR 965743 nemají uvedeného sběratele, jsou opatřeny pouze pracovní cedulkou "Bakov" se stejným datem  
ID: 14173321

původní jméno: orig.: *Euphorbia gerardiana*; M. Ducháček 2020: *Euphorbia seguieriana*  
lokalita: Na písčitém úklonu v ovocném sadě u Bakova.  
nejbližší obec: Bakov, okres Kladno  
souřadnice: 50°15'55.44"N, 14°5'44.37"E, ± 500m  
fytochorion: 7c. Slánská tabule  
datum: 1884-06-07  
náleze: František Bílek  
herbář: PR  
projekt: Excerpt Atlas  
poznámka: PR 93451  
ID: 14173320

#### 5751b

původní jméno: orig.: *Euphorbia seguieriana*; J. Danihelka 2020: !;  
lokalita: Bohemia, distr. Mělník. Nelahozeves: stepní světlina na hraně svahu v lesíku 0,8 km S od zámku  
nejbližší obec: Nelahozeves, okres Mělník  
souřadnice: 50°16'7.00"N, 14°18'6.00"E  
fytochorion: 7c. Slánská tabule  
datum: 2009-07-14  
náleze: V. Grulich  
herbář: BRNU  
projekt: Excerpt Atlas  
poznámka: collection no VG09/575; distr. phytogeogr. 7c Slánská tabule;  
ID: 13972122

původní jméno: orig.: *Euphorbia seguieriana*; J. Danihelka 2020: !;  
lokalita: Bohemia, distr. Mělník. Nelahozeves: stepní svahy nedaleko velké pískovny 1,5 km SZ od zámku  
nejbližší obec: Nelahozeves, okres Mělník  
souřadnice: 50°16'14.00"N, 14°17'12.00"E  
fytochorion: 7c. Slánská tabule  
datum: 2009-07-14  
náleze: V. Grulich  
herbář: BRNU  
projekt: Excerpt Atlas  
poznámka: collection no VG09/569; distr. phytogeogr. 7c Slánská tabule;  
ID: 13972121

původní jméno: orig.: *Tithymalus*; J. Danihelka 2020: *Euphorbia seguieriana*;  
lokalita: Nelahozeves: štěrkové terasy asi 1 km SZ od nádraží  
nejbližší obec: Nelahozeves, okres Mělník  
souřadnice: 50°16'7.69"N, 14°17'28.65"E, ± 500m  
fytochorion: 7c. Slánská tabule  
datum: 1993-07-08  
náleze: Bohumil Trávníček  
herbář: OL  
projekt: Excerpt Atlas  
poznámka: s. coll., připsáno podle písma;  
ID: 14010002

původní jméno: orig.: *Euphorbia gerardiana*; J. Danihelka 2020: *Euphorbia seguieriana*;  
lokalita: Flora bohemica. Decliví supra Podhořan  
nejbližší obec: Podhořany, okres Mělník  
souřadnice: 50°17'15.43"N, 14°18'25.61"E, ± 500m  
fytochorion: 7c. Slánská tabule  
datum: 1904-07-27  
náleze: Josef Homolka  
herbář: BRNL  
projekt: Excerpt Atlas  
ID: 14009571

původní jméno: orig.: *Euphorbia gerardi*; J. Danihelka 2020: *Euphorbia seguieriana*;  
lokalita: Flora bohémica. Stráně u Veltrus  
nejbližší obec: Veltrusy, okres Mělník  
souřadnice: 50°16'9.67"N, 14°19'39.72"E, ± 2000m  
fytochorion: 7c. Slánská tabule  
datum: 1921-06-15  
náleze: Václav Skřivánek jun.  
herbář: BRNM  
projekt: Excerpt Atlas  
ID: 14049341

původní jméno: orig.: *Euphorbia seguieriana*; J. Danihelka 2020: !;  
lokalita: Čechy: Veltrusy  
nejbližší obec: Veltrusy, okres Mělník  
souřadnice: 50°16'9.67"N, 14°19'39.72"E, ± 2000m  
fytochorion: 7c. Slánská tabule  
datum: s. d.  
náleze: Prokeš  
herbář: BRNM  
projekt: Excerpt Atlas  
ID: 14049338

původní jméno: det. M. Štefánek et J. Vojta: *Euphorbia seguieriana* subsp. *seguieriana*; M. Ducháček 2020: *Euphorbia seguieriana*  
lokalita: Okres Mělník, katastrální území Nelahozeves: cca 300 m SZ od vrchu Na Věnci (236 m n. m.), 50°16.236' N, 14°17.372' E, lem  
cesty a xerothermního trávníku,  
nejbližší obec: Nelahozeves, okres Mělník  
souřadnice: 50°16'14.16"N, 14°17'22.32"E  
fytochorion: 7c. Slánská tabule  
datum: 2015-06-12  
náleze: Pavel Zdvorák  
herbář: CHOM  
projekt: Excerpt Atlas  
poznámka: CHOM 59468; coll. no.: 4754  
ID: 14060269

původní jméno: orig.: *Euphorbia seguieriana*; M. Ducháček 2020: *Euphorbia seguieriana*  
lokalita: Dolní Povitaví, Nelahozeves, pískovcový lom na levém břehu Vltavy při začátku příčného údolí, asi 0,6 km S od obce (zámku),  
ca 180 m n. m.  
nejbližší obec: Nelahozeves, okres Mělník  
souřadnice: 50°16'1.62"N, 14°18'8.40"E, ± 200m  
nadmořská výška: 180 m  
fytochorion: 7c. Slánská tabule  
datum: 1969-07-12  
náleze: Ladislav Palek  
herbář: MP  
projekt: Excerpt Atlas  
poznámka: MP 86627, MP 86628 (2 doklady); coll. no.: 4a, 4b. Méně hojně než v dřívějších letech; lom je znečištěn značně odpadky.  
ID: 14060967

původní jméno: orig.: *Euphorbia seguieriana*; M. Ducháček 2020: *Euphorbia seguieriana*  
lokalita: Dolní Povitaví, Nelahozeves, pískovcový lom na levém břehu Vltavy, při začátku příčného údolí, asi 0,6 km severně od obce  
Nelahozeves (zámek), ca 180 m n. m.  
nejbližší obec: Nelahozeves, okres Mělník  
souřadnice: 50°16'1.62"N, 14°18'8.40"E, ± 200m  
nadmořská výška: 180 m  
fytochorion: 7c. Slánská tabule  
datum: 1961-05-22  
náleze: Ladislav Palek  
herbář: MP  
projekt: Excerpt Atlas  
poznámka: MP 86630, MP 86631 (2 doklady); coll. no.: 2a, 2b. Hojně.  
ID: 14060968

původní jméno: orig.: *Euphorbia seguieriana*; M. Ducháček 2020: *Euphorbia seguieriana*  
lokalita: Dolní Povitaví; Nelahozeves, pískovcový lom na levém břehu Vltavy, při začátku příčného údolí, asi 0,6 km severně od obce Nelahozeves (zámek), ca 180 m n. m.  
nejbližší obec: Nelahozeves, okres Mělník  
souřadnice: 50°16'1.62"N, 14°18'8.40"E, ± 200m  
nadmořská výška: 180 m  
fytochorion: 7c. Slánská tabule  
datum: 1955-09-04  
nálezcce: Ladislav Palek  
herbář: MP  
projekt: Excerpt Atlas  
poznámka: MP 86632; coll. no.: 1a; Hojně.  
ID: 14060969

původní jméno: orig.: *Euphorbia gerardiana*; M. Ducháček 2020: *Euphorbia seguieriana*  
lokalita: Flora Böhmens. Weltrus – bei Kralup  
nejbližší obec: Veltrusy, okres Mělník  
souřadnice: 50°16'11.65"N, 14°19'44.51"E, ± 3000m  
fytochorion: 7c. Slánská tabule  
datum: 1896-07  
nálezcce: R. Hasslinger  
herbář: MP  
projekt: Excerpt Atlas  
poznámka: MP 49337  
ID: 14060979

původní jméno: orig.: *Euphorbia gerardiana*; M. Ducháček 2020: *Euphorbia seguieriana*  
lokalita: Stráně nad Hledsebe proti Veltrusům.  
nejbližší obec: Hledsebe, okres Mělník  
souřadnice: 50°16'39.00"N, 14°18'11.50"E, ± 1000m  
fytochorion: 7c. Slánská tabule  
datum: 1892-05  
nálezcce: Košťál  
herbář: MP  
projekt: Excerpt Atlas  
poznámka: MP 10301  
ID: 14060957

původní jméno: orig.: *Euphorbia gerardiana*; M. Ducháček 2020: *Euphorbia seguieriana*  
lokalita: Flora bohémica. Hledsebe u Veltrus. Stráň.  
nejbližší obec: Hledsebe, okres Mělník  
souřadnice: 50°16'55.68"N, 14°18'15.52"E, ± 800m  
fytochorion: 7c. Slánská tabule  
datum: 1898-06  
nálezcce: J. Židlický  
herbář: ROZ  
projekt: Excerpt Atlas  
poznámka: ROZ 48873  
ID: 14061859

původní jméno: orig.: *Euphorbia Gerardiana*; M. Ducháček 2020: *Euphorbia seguieriana*  
lokalita: Nelahozeves  
nejbližší obec: Nelahozeves, okres Mělník  
souřadnice: 50°15'34.63"N, 14°18'3.45"E, ± 1000m  
fytochorion: 7c. Slánská tabule  
datum: s. d.  
nálezcce: J. Pačes  
herbář: ROZ  
projekt: Excerpt Atlas  
poznámka: ROZ 43377  
ID: 14061868

původní jméno: orig.: *Euphorbia seguieriana*; M. Ducháček 2020: *Euphorbia seguieriana* subsp. *seguieriana*  
lokalita: Veltrusy u Prahy. U polní cesty, nad vesnicí Hladsebe ve společnosti mateřídoušky úzkolisté dosti hojně. Půda písčítá.  
nejbližší obec: Veltrusy, okres Mělník  
souřadnice: 50°16'54.87"N, 14°18'16.59"E, ± 500m  
fytochorion: 7c. Slánská tabule  
datum: 1940-06-14  
náleze: Antonín Sobota  
herbář: PL  
projekt: Excerpt Atlas  
poznámka: PL C366/102  
ID: 14126493

původní jméno: orig.: *Euphorbia seguieriana*; M. Ducháček 2020: *Euphorbia seguieriana* subsp. *seguieriana*  
lokalita: Veltrusy u Kralup – pískovcové návrší na I. bř. Vltavy SV nádrže na kaly z kaučukárny.  
nejbližší obec: Veltrusy, okres Mělník  
souřadnice: 50°16'3.23"N, 14°18'7.46"E, ± 500m  
fytochorion: 7c. Slánská tabule  
datum: 1968-06-21  
náleze: Josef Hartl  
herbář: CB  
projekt: Excerpt Atlas  
poznámka: CB 30903  
ID: 14129220

původní jméno: orig.: *Euphorbia seguieriana*; M. Ducháček 2020: *Euphorbia seguieriana*  
lokalita: Stráň na Nelahozevsi.  
nejbližší obec: Nelahozeves, okres Mělník  
souřadnice: 50°15'40.09"N, 14°17'47.38"E, ± 800m  
fytochorion: 7c. Slánská tabule  
datum: 1967-06-11  
náleze: J. Polívka  
herbář: PR  
projekt: Excerpt Atlas  
poznámka: PR 965810; coll. no: 1343  
ID: 14173332

původní jméno: orig.: –; D. Geltman 2000: *Euphorbia seguieriana*; M. Ducháček 2020: *Euphorbia seguieriana*  
lokalita: Flora bohemica. – Chržín u Kralup: opukové stráně.  
nejbližší obec: Chržín, okres Kladno  
souřadnice: 50°17'42.28"N, 14°16'11.31"E, ± 1500m  
fytochorion: 7c. Slánská tabule  
datum: 1942-07-03  
náleze: J. Klika  
herbář: PR  
projekt: Excerpt Atlas  
poznámka: PR 965757  
ID: 14173322

původní jméno: orig.: *Euphorbia seguieriana* (= *E. gerardiana*); M. Ducháček 2020: *Euphorbia seguieriana*  
lokalita: Bohemia centralis: in declivibus schistosis „Bílé stráně“ dictis inter oppido Veltrusy et vico Ouholice.  
nejbližší obec: Nové Ouholice, okres Mělník  
souřadnice: 50°17'49.90"N, 14°18'36.40"E, ± 800m  
fytochorion: 7c. Slánská tabule  
datum: 1941-06-11  
náleze: Ivan Klášterský  
herbář: PR  
projekt: Excerpt Atlas  
poznámka: PR 965586, PR 965587, PR 965589, PR 965590 (4 doklady)  
ID: 14173338

původní jméno: orig.: –; M. Ducháček 2020: *Euphorbia seguieriana*  
lokalita: Bohemia centralis: in silvis prope vicum Podbořany [recte: Podhořany] procul oppidum Veltrusy.  
nejbližší obec: Podhořany, okres Mělník  
souřadnice: 50°17'18.95"N, 14°18'24.92"E, ± 200m  
fytochorion: 7c. Slánská tabule  
datum: 1939-07-14  
náleze: Miloš Deyl  
herbář: PR  
projekt: Excerpt Atlas  
poznámka: PR 965575, PR 965585 (2 doklady)  
ID: 14173334

původní jméno: orig.: *Euphorbia seguieriana*; M. Ducháček 2020: *Euphorbia seguieriana*  
lokalita: Flora bohemica. – Bílé stráně u Veltrus.  
nejbližší obec: Nové Ouholice, okres Mělník  
souřadnice: 50°17'49.90"N, 14°18'36.40"E, ± 800m  
fytochorion: 7c. Slánská tabule  
datum: 1923-05-16  
náleze: Ivan Klášterský  
herbář: PR  
projekt: Excerpt Atlas  
poznámka: PR 965746, PR 965747, PR 965748 (3 doklady); coll. no: 2810  
ID: 14173336

původní jméno: orig.: *Euphorbia gerardiana*; M. Ducháček 2020: *Euphorbia seguieriana*  
lokalita: Flora bohemica. – Veltrusy: na pískovcích u Podhořan v borech.  
nejbližší obec: Podhořany, okres Mělník  
souřadnice: 50°17'18.95"N, 14°18'24.92"E, ± 200m  
fytochorion: 7c. Slánská tabule  
datum: 1915-07  
náleze: František Schustler  
herbář: PR  
projekt: Excerpt Atlas  
poznámka: PR 93449  
ID: 14173333

původní jméno: orig.: *Euphorbia gerardiana*; M. Ducháček 2020: *Euphorbia seguieriana*  
lokalita: Hledseb.  
nejbližší obec: Hledsebe, okres Mělník  
souřadnice: 50°16'50.25"N, 14°18'7.47"E, ± 1000m  
fytochorion: 7c. Slánská tabule  
datum: 1907-05-16  
náleze: s. coll.  
herbář: PR  
projekt: Excerpt Atlas  
poznámka: PR 249305; podle akcesitního čísla 1/1968 jde o herbář z Vysoké školy zemědělská v Praze- Suchdole  
ID: 14173330

původní jméno: orig.: *Euphorbia gerardiana*; M. Ducháček 2020: *Euphorbia seguieriana*  
lokalita: Flora bohemica. – In ripa lapidosa fluvii Vltava ad Staré Ouholice prope Veltrusy.  
nejbližší obec: Staré Ouholice, okres Mělník  
souřadnice: 50°17'35.33"N, 14°19'33.57"E, ± 800m  
fytochorion: 7c. Slánská tabule  
datum: 1904-05-22  
náleze: Josef Homolka  
herbář: PR  
projekt: Excerpt Atlas  
poznámka: PR 93466; razítko "Herbarium B. Bleischer"  
ID: 14173337



původní jméno: orig.: *Euphorbia gerardiana*; M. Ducháček 2020: *Euphorbia seguieriana*  
lokalita: Hleďsebe u Veltrus.  
nejbližší obec: Hleďsebe, okres Mělník  
souřadnice: 50°16'50.25"N, 14°18'7.47"E, ± 1000m  
fytochorion: 7c. Slánská tabule  
datum: 1895-06-13  
náleze: K. Točl  
herbář: PR  
projekt: Excerpt Atlas  
poznámka: PR 93447  
ID: 14173329

původní jméno: orig.: *Euphorbia gerardiana*; M. Ducháček 2020: *Euphorbia seguieriana*  
lokalita: Písčiny nad Hleďsebem u Veltrus.  
nejbližší obec: Hleďsebe, okres Mělník  
souřadnice: 50°16'36.77"N, 14°17'42.59"E, ± 1000m  
fytochorion: 7c. Slánská tabule  
datum: 1885-06-05  
náleze: J. E. Kabát  
herbář: PR  
projekt: Excerpt Atlas  
poznámka: PR 93465  
ID: 14173328

původní jméno: orig.: *Euphorbia gerardiana*; M. Ducháček 2020: *Euphorbia seguieriana*  
lokalita: Veltrus.  
nejbližší obec: Veltrusy, okres Mělník  
souřadnice: 50°16'19.73"N, 14°19'35.92"E, ± 2000m  
fytochorion: 7c. Slánská tabule  
datum: 1885  
náleze: Plitzka  
herbář: PR  
projekt: Excerpt Atlas  
poznámka: PR 965803  
ID: 14173335

původní jméno: orig.: *Euphorbia seguieriana*; M. Ducháček 2020: *Euphorbia seguieriana*  
lokalita: Nelahozeves, stepní J straně nad rekultivovaným odkalištěm 1 km S od města.  
nejbližší obec: Nelahozeves, okres Mělník  
souřadnice: 50°16'10.16"N, 14°17'56.86"E, ± 500m  
fytochorion: 7c. Slánská tabule  
datum: 1993-07-08  
náleze: O. Šída  
herbář: PR  
projekt: Excerpt Atlas  
poznámka: PR 673510  
ID: 14175361

původní jméno: orig.: –; M. Ducháček 2020: *Euphorbia seguieriana*  
lokalita: Českoslovakia, Bohemia centr., ad limes apud ripam fl. Vltava apud pag. Miřejovice, distr. Veltrusy, cca 220 m s. m.  
nejbližší obec: Miřejovice, okres Mělník  
souřadnice: 50°16'58.19"N, 14°19'28.29"E, ± 200m  
nadmořská výška: 220 m  
fytochorion: 7c. Slánská tabule  
datum: 1946-05  
náleze: J. Dostál  
herbář: PRC  
projekt: Excerpt Atlas  
ID: 14179723

původní jméno: orig.: Euphorbia; M. Ducháček 2020: Euphorbia seguieriana  
lokalita: Flora čechoslovenica. Bohemia septentrionalis: ad declivia graminosa supra paggum Podhořany apud oppidum Veltrusy,  
alt. ca 231 m s. m., solo cretaceo, exp. merid.  
nejbližší obec: Podhořany, okres Mělník  
souřadnice: 50°17'19.91"N, 14°18'17.96"E, ± 200m  
nadmořská výška: 231 m  
fytochorion: 7c. Slánská tabule  
datum: 1937-06-05  
nálezc: J. Dostál; F. A. Novák  
herbář: PRC  
projekt: Excerpt Atlas  
ID: 14179979

původní jméno: orig.: Euphorbia gerardiana, seguieriana; M. Ducháček 2020: Euphorbia seguieriana  
lokalita: Písčité stráně nad Veltrusy.  
nejbližší obec: Veltrusy, okres Mělník  
souřadnice: 50°16'26.62"N, 14°19'45.57"E, ± 2000m  
fytochorion: 7c. Slánská tabule  
datum: 1918-05-11  
nálezc: J. Veselý  
herbář: PRC  
projekt: Excerpt Atlas  
ID: 14179980

původní jméno: orig.: Euphorbia gerardiana, Euphorbia seguieriana; M. Ducháček 2020: Euphorbia seguieriana  
lokalita: Veltrusy.  
nejbližší obec: Veltrusy, okres Mělník  
souřadnice: 50°16'26.62"N, 14°19'45.57"E, ± 2000m  
fytochorion: 7c. Slánská tabule  
datum: 1913-08  
nálezc: Karel Prokeš  
herbář: PRC  
projekt: Excerpt Atlas  
poznámka: leg. K. P. = Karel Prokeš  
ID: 14179997

původní jméno: orig.: –; M. Ducháček 2020: Euphorbia seguieriana  
lokalita: Nelahozeves.  
nejbližší obec: Nelahozeves, okres Mělník  
souřadnice: 50°15'38.93"N, 14°17'57.74"E, ± 1000m  
fytochorion: 7c. Slánská tabule  
datum: 1908-06  
nálezc: Trapl  
herbář: PRC  
projekt: Excerpt Atlas  
poznámka: orig. datum: VI. 08; razítko "Herbarium K. Domin"  
ID: 14179990

původní jméno: orig.: Euphorbia gerardiana; M. Ducháček 2020: Euphorbia seguieriana  
lokalita: Plantae Bohemiae exsic. – Stráně u Nelahozevsí.  
nejbližší obec: Nelahozeves, okres Mělník  
souřadnice: 50°15'38.93"N, 14°17'57.74"E, ± 1000m  
fytochorion: 7c. Slánská tabule  
datum: 1908-06  
nálezc: K. Domin  
herbář: PRC  
projekt: Excerpt Atlas  
poznámka: s. coll., záhlaví "K. Domin, Plantae Bohemicae exsicc."  
ID: 14179999

původní jméno: orig.: *Euphorbia gerardiana*; M. Ducháček 2020: *Euphorbia seguieriana*  
lokalita: Písčité strážky proti Veltrusům.  
nejbližší obec: Veltrusy, okres Mělník  
souřadnice: 50°16'24.30"N, 14°18'10.20"E, ± 2000m  
fytochorion: 7c. Slánská tabule  
datum: 1904-05-19  
náleze: Karel Domin  
herbář: PRC  
projekt: Excerpt Atlas  
ID: 14179982

původní jméno: orig.: *Euphorbia gerardiana* = *Euphorbia seguieriana*; M. Ducháček 2020: *Euphorbia seguieriana*  
lokalita: Veltrusy: písečné pláně.  
nejbližší obec: Veltrusy, okres Mělník  
souřadnice: 50°16'26.62"N, 14°19'45.57"E, ± 2000m  
fytochorion: 7c. Slánská tabule  
datum: 1902-06  
náleze: Karel Prokeš  
herbář: PRC  
projekt: Excerpt Atlas  
poznámka: leg. K. P. = Karel Prokeš  
ID: 14180016

původní jméno: orig.: *Euphorbia gerardiana*; M. Ducháček 2020: *Euphorbia seguieriana*  
lokalita: Stráž nad Hledsebí u Veltrus.  
nejbližší obec: Hledsebe, okres Mělník  
souřadnice: 50°16'55.34"N, 14°18'9.65"E, ± 800m  
fytochorion: 7c. Slánská tabule  
datum: 1895-06-13  
náleze: K. Točl  
herbář: PRC  
projekt: Excerpt Atlas  
ID: 14179981

původní jméno: orig.: *Tithymalus gerardianus*; M. Ducháček 2020: *Euphorbia seguieriana*  
lokalita: Böhmen: Kalklehne bei Hledsebe bei Weltrus.  
nejbližší obec: Hledsebe, okres Mělník  
souřadnice: 50°16'55.34"N, 14°18'9.65"E, ± 800m  
fytochorion: 7c. Slánská tabule  
datum: 1891-06-04  
náleze: Bauer  
herbář: PRC  
projekt: Excerpt Atlas  
poznámka: 4 doklady  
ID: 14179978

původní jméno: orig.: *Euphorbia gerardiana*; M. Ducháček 2020: *Euphorbia seguieriana*  
lokalita: Písčité místa u Hledsebe u Veltrus.  
nejbližší obec: Hledsebe, okres Mělník  
souřadnice: 50°16'55.34"N, 14°18'9.65"E, ± 800m  
fytochorion: 7c. Slánská tabule  
datum: 1887-07-03  
náleze: Karel Polák  
herbář: PRC  
projekt: Excerpt Atlas  
ID: 14179975

původní jméno: orig.: *Euphorbia gerardiana*; M. Ducháček 2020: *Euphorbia seguieriana*  
lokalita: Bohemia: prope Hledsebe ad opp. Veltrusy, frequens, solo calcareo arenoso.  
nejbližší obec: Hledsebe, okres Mělník  
souřadnice: 50°16'55.34"N, 14°18'9.65"E, ± 800m  
fytochorion: 7c. Slánská tabule  
datum: 1887-07-03  
náleze: Polák  
herbář: PRC  
projekt: Excerpt Atlas  
ID: 14179983

původní jméno: orig.: *Euphorbia gerardiana*; M. Ducháček 2020: *Euphorbia seguieriana*  
lokalita: Auf trockenen Kalkhängen b. Leceb [= Hledsebe?] n. Weltrus in Böhm.  
nejbližší obec: Hledsebe, okres Mělník  
souřadnice: 50°16'55.34"N, 14°18'9.65"E, ± 800m  
fytochorion: 7c. Slánská tabule  
datum: 1885-06-04  
náleze: Schiffner  
herbář: PRC  
projekt: Excerpt Atlas  
ID: 14179976

původní jméno: orig.: *Euphorbia gerardiana*; M. Ducháček 2020: *Euphorbia seguieriana*  
lokalita: Weltruss.  
nejbližší obec: Veltrusy, okres Mělník  
souřadnice: 50°16'26.62"N, 14°19'45.57"E, ± 2000m  
fytochorion: 7c. Slánská tabule  
datum: s. d.  
náleze: Schiffner  
herbář: PRC  
projekt: Excerpt Atlas  
ID: 14179977

původní jméno: orig.: *Euphorbia seguieriana*; M. Ducháček 2020: *Euphorbia seguieriana*  
lokalita: Bohemia centr. – Středočeská tabule: Podhořany u Veltrus, stráně S obce nad silnicí, 200 m n. m.  
nejbližší obec: Podhořany, okres Mělník  
souřadnice: 50°17'29.53"N, 14°18'27.46"E, ± 200m  
nadmořská výška: 200 m  
fytochorion: 7c. Slánská tabule  
datum: 1976-05-14  
náleze: L. Hrouda  
herbář: LIM  
projekt: Excerpt Atlas  
poznámka: LIM 24092  
ID: 14189331

#### **5751d**

původní jméno: orig.: *Euphorbia seguieriana*; M. Ducháček 2020: *Euphorbia seguieriana*  
lokalita: Kralupy n. Vltavou, kopec Macalák  
nejbližší obec: Kralupy nad Vltavou, okres Mělník  
souřadnice: 50°14'3.18"N, 14°17'56.29"E, ± 200m  
fytochorion: 7c. Slánská tabule  
datum: 1966-05-15  
náleze: Vladimír Černík  
herbář: HR  
projekt: Excerpt Atlas  
poznámka: HR 15488  
ID: 13952193

původní jméno: orig.: *Euphorbia gerardiana*; J. Danihelka 2020: *Euphorbia seguieriana*;  
lokalita: Flora bohemica. Votvovice. Na písčitém úklonu  
nejbližší obec: Otovice, okres Kladno  
souřadnice: 50°12'50.00"N, 14°16'17.00"E, ± 2000m  
fytochorion: 7c. Slánská tabule  
datum: 1886-08-03  
náleze: F. Bílek  
herbář: BRNU  
projekt: Excerpt Atlas  
ID: 13972116

původní jméno: orig.: *Euphorbia seguieriana*; J. Danihelka 2020: !;  
lokalita: Otšovická stráň, levý břeh Zákolanského potoka  
nejbližší obec: Otovice, okres Kladno  
souřadnice: 50°12'44.29"N, 14°16'7.62"E, ± 1000m  
fytochorion: 7c. Slánská tabule  
datum: 1996-06-11  
náleze: Danuše Vaňková  
herbář: OSM  
projekt: Excerpt Atlas  
poznámka: Otšovická skála je nad pravým břehem;  
ID: 14016540

původní jméno: orig.: *Euphorbia gerardiana*; M. Ducháček 2020: *Euphorbia seguieriana*  
lokalita: V Kralupech u cesty.  
nejbližší obec: Kralupy nad Vltavou, okres Mělník  
souřadnice: 50°14'30.39"N, 14°17'57.19"E, ± 3000m  
fytochorion: 7c. Slánská tabule  
datum: 1890-06  
náleze: Košťál  
herbář: MP  
projekt: Excerpt Atlas  
poznámka: MP 10299  
ID: 14060959

původní jméno: orig.: *Euphorbia gerardiana*; M. Ducháček 2020: *Euphorbia seguieriana*  
lokalita: Při cestě z Kralup.  
nejbližší obec: Kralupy nad Vltavou, okres Mělník  
souřadnice: 50°14'30.39"N, 14°17'57.19"E, ± 3000m  
fytochorion: 7c. Slánská tabule  
datum: 1890-06  
náleze: Košťál  
herbář: MP  
projekt: Excerpt Atlas  
poznámka: MP 10297  
ID: 14060960

původní jméno: orig.: –; M. Ducháček 2020: *Euphorbia seguieriana*  
lokalita: stř. Č., Kralupy n. Vlt., u přejezdu žel. trati mezi Mikovicemi a Minicemi, skalnatá step vpravo nad tratí do Kralup SV nedaleko přejezdu, cca 200 m n. m.  
nejbližší obec: Mikovice, okres Mělník  
souřadnice: 50°13'47.81"N, 14°17'48.60"E, ± 200m  
nadmořská výška: 200 m  
fytochorion: 7c. Slánská tabule  
datum: 1967-07-05  
náleze: Roman Businský  
herbář: ROZ  
projekt: Excerpt Atlas  
poznámka: ROZ 35298  
ID: 14061860

původní jméno: orig.: *Euphorbia gerardiana*; J. Danihelka 2021: *Euphorbia seguieriana*;  
lokalita: Kralup bei Prag, an der Johannesüberfuhr, selten, Steppe  
nejbližší obec: Kralupy nad Vltavou, okres Mělník  
souřadnice: 50°14'25.45"N, 14°19'10.42"E, ± 1500m  
fytochorion: 9. Dolní Povltaví  
datum: 1928-04-29  
náleze: Oswald Schmeja  
herbář: OP  
projekt: Excerpt Atlas  
ID: 14087839

původní jméno: orig.: *Euphorbia gerardiana*; M. Ducháček 2020: *Euphorbia seguieriana* subsp. *seguieriana*  
lokalita: Stráně nad Kralupy.  
nejbližší obec: Kralupy nad Vltavou, okres Mělník  
souřadnice: 50°14'33.35"N, 14°18'52.81"E, ± 2000m  
fytochorion: 7c. Slánská tabule  
datum: 1885-05-23  
náleze: L. Čelakovský  
herbář: PL  
projekt: Excerpt Atlas  
poznámka: PL C366/92; lokalita je na hranici dvou fytogeografických okresů: 7c. Slánská tabule a 9. Dolní Povltaví (pozn. M. Ducháček 2021)  
ID: 14126496

původní jméno: orig.: *Euphorbia gerardiana*; J. Danihelka 2022: *Euphorbia seguieriana*;  
lokalita: Bohemia. Kralup, B.  
nejbližší obec: Kralupy nad Vltavou, okres Mělník  
souřadnice: 50°14'25.45"N, 14°19'10.42"E, ± 1500m  
fytochorion: 9. Dolní Povltaví  
datum: s. d.  
náleze: Ottokar Leneček  
herbář: OLM  
projekt: Excerpt Atlas  
ID: 14135353

původní jméno: orig.: *Euphorbia gerardiana*; M. Ducháček 2020: *Euphorbia seguieriana*  
lokalita: Flora bohemica. – Mikovice u Kralup: na výslunné, k jihu obrácené stráni.  
nejbližší obec: Mikovice, okres Mělník  
souřadnice: 50°13'46.30"N, 14°17'36.51"E, ± 1000m  
fytochorion: 7c. Slánská tabule  
datum: 1922-06  
náleze: Rohlena  
herbář: PR  
projekt: Excerpt Atlas  
poznámka: PR 965790  
ID: 14173325

původní jméno: orig.: *Euphorbia gerardiana*; M. Ducháček 2020: *Euphorbia seguieriana*  
lokalita: Flora bohemica. – Votovice: na písčitém, výslunném úklonu.  
nejbližší obec: Otovice, okres Kladno  
souřadnice: 50°12'45.29"N, 14°16'6.48"E, ± 500m  
fytochorion: 7c. Slánská tabule  
datum: 1886-07-03  
náleze: František Bílek  
herbář: PR  
projekt: Excerpt Atlas  
poznámka: PR 93454, PR 965738 (2 doklady); doklad PR 965738 nemá uvedeného sběratele, je opatřen pouze pracovní cedulkou  
"Votovice" se datem 3/8 1886  
ID: 14173319

původní jméno: orig.: *Euphorbia gerardiana*; M. Ducháček 2020: *Euphorbia seguieriana*  
lokalita: Na Hostibejku u Kralup.  
nejbližší obec: Kralupy nad Vltavou, okres Mělník  
souřadnice: 50°14'31.49"N, 14°18'17.51"E, ± 200m  
fytochorion: 7c. Slánská tabule  
datum: 1885-05-23  
náleze: s. coll.  
herbář: PR  
projekt: Excerpt Atlas  
poznámka: PR 965793  
ID: 14173327

původní jméno: orig.: *Euphorbia gerardiana*; M. Ducháček 2020: *Euphorbia seguieriana*  
lokalita: Flora bohemica. – U Kralup.  
nejbližší obec: Kralupy nad Vltavou, okres Mělník  
souřadnice: 50°14'25.00"N, 14°18'32.73"E, ± 2000m  
fytochorion: 7c. Slánská tabule  
datum: 1883-07  
náleze: K. Beneš  
herbář: PR  
projekt: Excerpt Atlas  
poznámka: PR 965792  
ID: 14173326

původní jméno: orig.: –; [O. Šída s. d.: *Euphorbia seguieriana*]; M. Ducháček 2020: *Euphorbia seguieriana*  
lokalita: Bohemia centr., distr. Kladno: ad clivum abruptum supra viam publicam mer.-or. spectantem in periphéria pagi Otavice,  
alt. ca. 210–230 m s. m.; substr. schist. algonk.  
nejbližší obec: Otavice, okres Kladno  
souřadnice: 50°12'37.69"N, 14°16'28.87"E, ± 1500m  
nadmořská výška: 210-230 m  
fytochorion: 7d. Bělohorská tabule  
datum: 1976-05-30  
náleze: A. Roubal  
herbář: PR  
projekt: Excerpt Atlas  
poznámka: PR 663216; coll. no: 2239  
ID: 14175306

původní jméno: orig.: *Euphorbia seguieriana*; M. Ducháček 2020: *Euphorbia seguieriana*  
lokalita: Bohemia centralis: distr. Kralupy n. Vltavou; na skalách Z od obce Minice, J od Kralup n. Vltavou, 262 m n. m.  
nejbližší obec: Minice, okres Mělník  
souřadnice: 50°13'23.68"N, 14°17'36.29"E, ± 800m  
nadmořská výška: 262 m  
fytochorion: 9. Dolní Povltaví  
datum: 1970-05-30  
náleze: V. Rejzlová  
herbář: PRC  
projekt: Excerpt Atlas  
ID: 14179599

původní jméno: orig.: *Euphorbia seguieriana*; M. Ducháček 2020: *Euphorbia seguieriana*  
lokalita: Bohemia centr.: distr. Mělník: in colle aprico in arena in septentr. ab opp. Kralupy-Mikovice.  
nejbližší obec: Mikovice u Kralup nad Vltavou, okres Mělník  
souřadnice: 50°14'19.80"N, 14°17'27.40"E, ± 800m  
fytochorion: 7c. Slánská tabule  
datum: 1962-08-26  
náleze: V. Skalický; J. Belicová; S. Votavová  
herbář: PRC  
projekt: Excerpt Atlas  
ID: 14179998

původní jméno: orig.: *Euphorbia gerardiana*; M. Ducháček 2020: *Euphorbia seguieriana*  
lokalita: Arkosensandsteine bei Kralup.  
nejbližší obec: Kralupy nad Vltavou, okres Mělník  
souřadnice: 50°14'31.48"N, 14°18'16.43"E, ± 2500m  
fytochorion: 7c. Slánská tabule  
datum: 1935-05-26  
náleze: Mattauč  
herbář: PRC  
projekt: Excerpt Atlas  
poznámka: 2 doklady  
ID: 14179986

původní jméno: orig.: *Euphorbia gerardiana*; M. Ducháček 2020: *Euphorbia seguieriana*  
lokalita: Auf Arkosensandstein bei Kralup.  
nejbližší obec: Kralupy nad Vltavou, okres Mělník  
souřadnice: 50°14'31.48"N, 14°18'16.43"E, ± 2500m  
fytochorion: 7c. Slánská tabule  
datum: 1935-05-26  
nálezce: K. Preis  
herbář: PRC  
projekt: Excerpt Atlas  
ID: 14179994

původní jméno: orig.: *Euphorbia gerardiana*; M. Ducháček 2020: *Euphorbia seguieriana*  
lokalita: Písečná stráň u Kralup n. Vlt.  
nejbližší obec: Kralupy nad Vltavou, okres Mělník  
souřadnice: 50°14'31.48"N, 14°18'16.43"E, ± 2500m  
fytochorion: 7c. Slánská tabule  
datum: 1927-05-31  
nálezce: Viníklář  
herbář: PRC  
projekt: Excerpt Atlas  
ID: 14180002

původní jméno: orig.: *Euphorbia gerardiana*; M. Ducháček 2020: *Euphorbia seguieriana*  
lokalita: Flora bohemica. – Mikovice u Kralup: na výslunně, k jihu obrácené stráni.  
nejbližší obec: Mikovice u Kralup nad Vltavou, okres Mělník  
souřadnice: 50°13'48.33"N, 14°17'30.79"E, ± 1500m  
fytochorion: 7c. Slánská tabule  
datum: 1922-06  
nálezce: Rohlena  
herbář: PRC  
projekt: Excerpt Atlas  
ID: 14180001

původní jméno: orig.: *Euphorbia gerardiana*; M. Ducháček 2020: *Euphorbia seguieriana*  
lokalita: Sbírána dne 12. června 1880 skalnatém, suchém návrší u Kralup; rostla tu velmi hojně.  
nejbližší obec: Kralupy nad Vltavou, okres Mělník  
souřadnice: 50°14'31.48"N, 14°18'16.43"E, ± 2500m  
fytochorion: 7c. Slánská tabule  
datum: 1880-06-12  
nálezce: Velenovský  
herbář: PRC  
projekt: Excerpt Atlas  
ID: 14180003

původní jméno: orig.: *Euphorbia seguieriana*; M. Ducháček 2020: *Euphorbia seguieriana*  
lokalita: Mínice u Kralup n.Vltavou.  
nejbližší obec: Mínice, okres Mělník  
souřadnice: 50°13'28.01"N, 14°17'58.28"E, ± 1000m  
fytochorion: 9. Dolní Povltaví  
datum: 1970-06-20  
nálezce: M. Studničková  
herbář: LIM  
projekt: Excerpt Atlas  
poznámka: LIM 10381; sběratelka uvedena bez křesního jména, doplněno z databáze LIM (pozn. M. Ducháček 2022)  
ID: 14189334

**5752a**



původní jméno: orig.: *Euphorbia virgata*; M. Ducháček 2020: *Euphorbia seguieriana*  
lokalita: Polabí: JV svah vrchu „Na horách“ mezi Úžicemi a Dřínovem (nad dvorem Červená Lhota). 220–230 m. Roztr.  
nejbližší obec: Dřínov, okres Mělník  
souřadnice: 50°15'58.09"N, 14°23'11.29"E, ± 500m  
nadmořská výška: 220-230 m  
fytochorion: 7c. Slánská tabule  
datum: 1956-09-02  
náleze: Miloš Hostička  
herbář: MP  
projekt: Excerpt Atlas  
poznámka: MP 23862  
ID: 14060956

původní jméno: orig.: *Euphorbia seguieriana*; M. Ducháček 2020: *Euphorbia seguieriana*  
lokalita: 7c. Slánská tabule: Kralupy nad Vltavou: stepní stráně v rezervaci Dřínov, ca 1 km JZ od středu obce Dřínov  
nejbližší obec: Dřínov, okres Mělník  
souřadnice: 50°15'57.75"N, 14°23'10.36"E, ± 200m  
fytochorion: 7c. Slánská tabule  
datum: 1987-07-18  
náleze: J. Hašková  
herbář: ROZ  
projekt: Excerpt Atlas  
poznámka: ROZ 118064  
ID: 14061857

původní jméno: orig.: *Tithymalus seguierianus*; M. Ducháček 2020: *Euphorbia seguieriana*  
lokalita: 5752a: v horních partiích jižních svahů vrchu Dřínov (kóta 247 m) nad prostorem bývalého hliniště se zemědělskou zástavbou S osady Červená Lhota a blíže JZ okraje obce Dřínov. Cca 230–240 m n. m.  
nejbližší obec: Dřínov, okres Mělník  
souřadnice: 50°16'2.36"N, 14°23'22.60"E, ± 100m  
nadmořská výška: 230-240 m  
fytochorion: 7c. Slánská tabule  
datum: 1987-07-20  
náleze: Milan Marek  
herbář: ROZ  
projekt: Excerpt Atlas  
poznámka: ROZ 68716; Roztroušeně v původní xerothermních společenstvu.  
ID: 14061858

původní jméno: orig.: *Euphorbia seguieriana*; rev. B. Křísa 1990: *Tithymalus seguierianus* subsp. *seguierianus*; M. Ducháček 2020:  
*Euphorbia seguieriana* subsp. *seguieriana*  
lokalita: Praha – Mělník – u obce Dřínov na traťovém svahu (s p. prof. Dominem); 244 m [n. m.].  
nejbližší obec: Dřínov, okres Mělník  
souřadnice: 50°16'20.00"N, 14°23'45.10"E, ± 3000m  
nadmořská výška: 244 m  
fytochorion: 7c. Slánská tabule  
datum: 1940-06-19  
náleze: Josef Šourek  
herbář: CB  
projekt: Excerpt Atlas  
poznámka: CB 42144  
ID: 14129223

původní jméno: orig.: *Tithymalus seguierianus*; J. Danihelka 2022: *Euphorbia seguieriana*;  
lokalita: Polabí, Mělník, Zlosyň, Dřínov. Subxerothermní kopeček nad obcí  
nejbližší obec: Dřínov, okres Mělník  
souřadnice: 50°16'17.40"N, 14°23'10.36"E, ± 600m  
fytochorion: 7c. Slánská tabule  
datum: 1993-07-08  
náleze: Čestmír Deyl  
herbář: OLM  
projekt: Excerpt Atlas  
ID: 14135457

původní jméno: orig.: –; M. Ducháček 2020: *Euphorbia seguieriana*  
lokalita: Bohemia centr., Mělník: in declivibus prope vicum Dřínov.  
nejbližší obec: Dřínov, okres Mělník  
souřadnice: 50°16'10.63"N, 14°23'34.15"E, ± 500m  
fytochorion: 7c. Slánská tabule  
datum: 1958-09-23  
náleze: J. Soják  
herbář: PR  
projekt: Excerpt Atlas  
poznámka: PR 289082  
ID: 14173345

původní jméno: orig.: *Euphorbia seguieriana*; M. Ducháček 2020: *Euphorbia seguieriana*  
lokalita: Čechy střední – Mělník: na opuk. svahu Na Horách u Dřínova – 244 m [Dřínovský vrch].  
nejbližší obec: Dřínov, okres Mělník  
souřadnice: 50°15'58.41"N, 14°23'8.95"E, ± 300m  
nadmořská výška: 244 m  
fytochorion: 7c. Slánská tabule  
datum: 1940-06-19  
náleze: Josef Šourek  
herbář: PR  
projekt: Excerpt Atlas  
poznámka: PR 267866; coll. no: 615  
ID: 14173344

původní jméno: orig.: *Euphorbia seguieriana*; M. Ducháček 2020: *Euphorbia seguieriana*  
lokalita: Na Horách [Dřínovský vrch]; v Brachyp. pin. – Scabiose ochr. asociaci.  
nejbližší obec: Dřínov, okres Mělník  
souřadnice: 50°16'17.45"N, 14°23'10.30"E, ± 500m  
fytochorion: 7c. Slánská tabule  
datum: 1932-06-16  
náleze: J. Klika  
herbář: PR  
projekt: Excerpt Atlas  
poznámka: PR 965579; s. coll., podle písma je sběratelem Jaromír Klika  
ID: 14173343

původní jméno: orig.: *Euphorbia gerardiana*; M. Ducháček 2020: *Euphorbia seguieriana*  
lokalita: U Oužice: podél dráhy.  
nejbližší obec: Úžice, okres Mělník  
souřadnice: 50°15'22.60"N, 14°22'47.00"E, ± 1000m  
fytochorion: 7c. Slánská tabule  
datum: 1901-05-19  
náleze: A. Kašpar  
herbář: PR  
projekt: Excerpt Atlas  
poznámka: PR 248960  
ID: 14173331

původní jméno: orig.: *Euphorbia seguieriana*; M. Ducháček 2020: *Euphorbia seguieriana*  
lokalita: Flora čechoslovenica. Bohemia centralis: distr. Kralupy: in declivibus cretaceis merid. collis "Dřínov" apud vicum Dřínov  
prope Oužice, alt. ca 200–244 m s. m.  
nejbližší obec: Dřínov, okres Mělník  
souřadnice: 50°15'59.06"N, 14°23'11.94"E, ± 200m  
nadmořská výška: 200-244 m  
fytochorion: 7c. Slánská tabule  
datum: 1939-08-05  
náleze: Václav Jirásek  
herbář: PRC  
projekt: Excerpt Atlas  
poznámka: 3 doklady  
ID: 14179984

### 5752c

původní jméno: orig.: *Euphorbia gerardiana*; J. Danihelka 2020: *Euphorbia seguieriana*;  
lokalita: Libšice – Máslov [= Libčice nad Vltavou – Máslovice], na pravém břehu Vltavy v údolí  
nejbližší obec: Máslovice, okres Praha-východ  
souřadnice: 50°12'27.00"N, 14°22'16.00"E, ± 1000m  
fytochorion: 9. Dolní Povltaví  
datum: 1908-07-04  
náleze: František Sedláček  
herbář: BRNU  
projekt: Excerpt Atlas  
poznámka: distr. phytogeogr. 9 Dolní Povltaví;  
ID: 13972159

původní jméno: orig.: *Euphorbia gerardiana*; J. Danihelka 2020: *Euphorbia seguieriana*;  
lokalita: Bohemia centralis. Na skalách u Libšic [= Libčice nad Vltavou]  
nejbližší obec: Libčice nad Vltavou, okres Praha-západ  
souřadnice: 50°12'3.00"N, 14°21'37.00"E, ± 2000m  
fytochorion: 9. Dolní Povltaví  
datum: 1898-06-04  
náleze: Josef Podpěra  
herbář: BRNU  
projekt: Excerpt Atlas  
poznámka: herb. J. Podpěra; distr. phytogeogr. 9 Dolní Povltaví;  
ID: 13972152

původní jméno: orig.: *Euphorbia gerardiana*; J. Danihelka 2020: *Euphorbia seguieriana*;  
lokalita: Stráně nad Vltavou proti Libšicům  
nejbližší obec: Máslovice, okres Praha-východ  
souřadnice: 50°12'3.26"N, 14°22'11.66"E, ± 1000m  
fytochorion: 9. Dolní Povltaví  
datum: 1902-04-30  
náleze: August Bayer  
herbář: BRNL  
projekt: Excerpt Atlas  
ID: 14009572

původní jméno: orig.: *Euphorbia gerardiana*; J. Danihelka 2020: *Euphorbia seguieriana*;  
lokalita: Libšice Čechy  
nejbližší obec: Libčice nad Vltavou, okres Praha-západ  
souřadnice: 50°12'1.64"N, 14°21'36.01"E, ± 1000m  
fytochorion: 9. Dolní Povltaví  
datum: 1908-07-04  
náleze: Jindřich Vodička  
herbář: BRNM  
projekt: Excerpt Atlas  
ID: 14049352

původní jméno: orig.: *Euphorbia seguieriana*; M. Ducháček 2020: *Euphorbia seguieriana*  
lokalita: Čechy střední, okolí Prahy: Dolánky, stepní stráň na pravém břehu Vltavy proti ostrovu J od obce. Roztr.  
nejbližší obec: Dolánky, okres Mělník  
souřadnice: 50°12'49.26"N, 14°21'24.97"E, ± 300m  
fytochorion: 9. Dolní Povltaví  
datum: 1955-05-26  
náleze: Miloš Hostička  
herbář: MP  
projekt: Excerpt Atlas  
poznámka: MP 23863  
ID: 14060955

původní jméno: orig.: *Euphorbia seguieriana*; M. Ducháček 2020: *Euphorbia seguieriana*  
lokalita: Na pastvině blíže Chvatěrub u Kralup.  
nejbližší obec: Chvatěruby, okres Mělník  
souřadnice: 50°14'5.69"N, 14°20'40.07"E, ± 700m  
fytochorion: 9. Dolní Povltaví  
datum: 1934-07  
náleze: Krčan  
herbář: MP  
projekt: Excerpt Atlas  
poznámka: MP 28489  
ID: 14060958

původní jméno: orig.: *Euphorbia gerardiana*; M. Ducháček 2020: *Euphorbia seguieriana*  
lokalita: Stráně u Máslovic proti Libčicům.  
nejbližší obec: Máslovice, okres Praha-východ  
souřadnice: 50°12'1.87"N, 14°22'15.62"E, ± 500m  
fytochorion: 9. Dolní Povltaví  
datum: 1892-06  
náleze: Košťál  
herbář: MP  
projekt: Excerpt Atlas  
poznámka: MP 102018  
ID: 14060962

původní jméno: orig.: *Euphorbia gerardiana*; M. Ducháček 2020: *Euphorbia seguieriana* subsp. *seguieriana*  
lokalita: Okolí Prahy, Stepní stráně v Máslovickém údolí proti Libčicům n. Vlt.  
nejbližší obec: Máslovice, okres Praha-východ  
souřadnice: 50°12'25.46"N, 14°22'34.48"E, ± 800m  
fytochorion: 9. Dolní Povltaví  
datum: 1944-07  
náleze: Medlinová  
herbář: CB  
projekt: Excerpt Atlas  
poznámka: CB 42141  
ID: 14129221

původní jméno: orig.: *Euphorbia seguieriana*; M. Ducháček 2020: *Euphorbia seguieriana*  
lokalita: Bohemia centr., distr. Mělník: in declivibus fruticoso-saxatilis supra ripam dextram fluminis Vltava (Moldau) apud pag. Dolánky prope opp. Chvatěruby, ca 250 m s. m., solo phyllitico.  
nejbližší obec: Dolánky, okres Mělník  
souřadnice: 50°13'4.19"N, 14°21'30.41"E, ± 200m  
nadmořská výška: 250 m  
fytochorion: 9. Dolní Povltaví  
datum: 1980-06-01  
náleze: Josef Dostál  
herbář: PR  
projekt: Excerpt Atlas  
poznámka: PR 965808; coll. no: 40801  
ID: 14173353

původní jméno: orig.: *Euphorbia seguieriana*; M. Ducháček 2020: *Euphorbia seguieriana*  
lokalita: Bohemia centr., distr. Praha septentr.: in valle "Máslovická rokle" et in rupibus spilliticis sub vico Větrušice, copiose.  
nejbližší obec: Máslovice, okres Praha-východ  
souřadnice: 50°12'21.91"N, 14°22'48.74"E, ± 500m  
fytochorion: 9. Dolní Povltaví  
datum: 1956-09-19  
náleze: V. Skalický; F. Mladý  
herbář: PR  
projekt: Excerpt Atlas  
poznámka: PR 545980  
ID: 14173309

původní jméno: orig.: *Euphorbia seguieriana*; M. Ducháček 2020: *Euphorbia seguieriana*  
lokalita: Střední Čechy: Máslovické údolí u Libčic.  
nejbližší obec: Máslovice, okres Praha-východ  
souřadnice: 50°12'21.91"N, 14°22'48.74"E, ± 500m  
fytochorion: 9. Dolní Povltaví  
datum: 1949-06-06  
náleze: s. coll.  
herbář: PR  
projekt: Excerpt Atlas  
poznámka: PR 964839  
ID: 14173308

původní jméno: orig.: *Euphorbia gerardiana*; M. Ducháček 2020: *Euphorbia seguieriana*  
lokalita: Okr. Kralupy n. Vlt., Zlončice: okraj stezky v údolí k Dolánkám.  
nejbližší obec: Zlončice, okres Mělník  
souřadnice: 50°13'28.76"N, 14°21'39.72"E, ± 500m  
fytochorion: 9. Dolní Povltaví  
datum: 1948-05-06  
náleze: Václav Pexa  
herbář: PR  
projekt: Excerpt Atlas  
poznámka: PR 818344; s. coll., typický rukopis, leg. Pexa někdo připsal tužkou  
ID: 14173313

původní jméno: orig.: *Euphorbia seguieriana*; M. Ducháček 2020: *Euphorbia seguieriana*  
lokalita: Skalnaté stráně nad Vltavou u Chvatěrub.  
nejbližší obec: Chvatěruby, okres Mělník  
souřadnice: 50°13'48.05"N, 14°20'49.34"E, ± 300m  
fytochorion: 9. Dolní Povltaví  
datum: 1947-06-29  
náleze: Polívka  
herbář: PR  
projekt: Excerpt Atlas  
poznámka: PR 965753, PR 965752 (2 doklady); coll. no: 105/I.  
ID: 14173324

původní jméno: orig.: *Euphorbia gerardiana*; M. Ducháček 2020: *Euphorbia seguieriana*  
lokalita: Dolní Povltaví: pastviny na návrší proti Libšicím.  
nejbližší obec: Máslovice, okres Praha-východ  
souřadnice: 50°11'60.00"N, 14°22'24.98"E, ± 500m  
fytochorion: 9. Dolní Povltaví  
datum: 1918-07-07  
náleze: Schustler  
herbář: PR  
projekt: Excerpt Atlas  
poznámka: PR 93472  
ID: 14173304

původní jméno: orig.: *Euphorbia gerardiana*  
lokalita: Stráně proti Libčicům u Kralup.  
nejbližší obec: Máslovice, okres Praha-východ  
souřadnice: 50°11'60.00"N, 14°22'24.98"E, ± 500m  
fytochorion: 9. Dolní Povltaví  
datum: 1894-06  
náleze: Jaroslav Košťál  
herbář: PR  
projekt: Excerpt Atlas  
poznámka: PR 93216  
ID: 14173305

původní jméno: orig.: *Euphorbia seguieriana*; M. Ducháček 2020: *Euphorbia seguieriana*  
lokalita: Chvatěruby u Kralup.  
nejbližší obec: Chvatěruby, okres Mělník  
souřadnice: 50°13'57.30"N, 14°20'34.86"E, ± 500m  
fytochorion: 9. Dolní Povltaví  
datum: s. d.  
náleze: František Hrobař  
herbář: PR  
projekt: Excerpt Atlas  
poznámka: PR 965778; s. coll.; podle akcesního čísla 3/1954 se jedná o "herbář státního konservátora Františka Hrobaře", odpovídá i rukopis (pozn. M. Ducháček 2022)  
ID: 14173323

původní jméno: orig.: –; [O. Šída? s. d.]: *Euphorbia seguieriana*; M. Ducháček 2020: *Euphorbia seguieriana*  
lokalita: Bohemia centr.-occ., distr. Mělník, Dolánky: in graminosiss herbosisque substrepposis ad mer. adversus supra rupes spiliticas ad marignem or. vici Dolánky in valle rivi Vltava, alt. ca. 250–260 m s. m., 50°13'04.151"N, 14°21'31.710"E.  
nejbližší obec: Dolánky, okres Mělník  
souřadnice: 50°13'4.15"N, 14°21'31.71"E, ± 500m  
nadmořská výška: 250-260 m  
fytochorion: 9. Dolní Povltaví  
datum: 1964-07-02  
náleze: A. Roubal  
herbář: PR  
projekt: Excerpt Atlas  
poznámka: PR 663218; coll. no: 105/64. – Specimen without original label only with locality number. Database of whole Roubal's herbarium and his floristic file card records were conducted during label preparation. – O. Šída 2017.  
ID: 14175304

původní jméno: orig.: *Euphorbia seguieriana*; M. Ducháček 2020: *Euphorbia seguieriana*  
lokalita: Boh. c.: Libčice n. Vlt. (u Kralup): Máslovické kopce.  
nejbližší obec: Máslovice, okres Praha-východ  
souřadnice: 50°12'29.37"N, 14°22'15.71"E, ± 1000m  
fytochorion: 9. Dolní Povltaví  
datum: 1962-05-20  
náleze: K. Kult  
herbář: PR  
projekt: Excerpt Atlas  
ID: 14175326

původní jméno: orig.: *Euphorbia seguieriana*; M. Ducháček 2020: *Euphorbia seguieriana*  
lokalita: Bohemia centralis: Máslovické údolí u Libčic: skalní step.  
nejbližší obec: Máslovice, okres Praha-východ  
souřadnice: 50°12'22.49"N, 14°22'40.66"E, ± 800m  
fytochorion: 9. Dolní Povltaví  
datum: 1949-08-04  
náleze: Metzellová-Ondráková  
herbář: PRC  
projekt: Excerpt Atlas  
ID: 14180005

původní jméno: orig.: *Euphorbia seguieriana*; M. Ducháček 2020: *Euphorbia seguieriana*  
lokalita: Květena Čech, Máslovice (okr. Praha-venkov): kamenitá stráň exp. SZ, cca 245 m n. m., roztroušeně.  
nejbližší obec: Máslovice, okres Praha-východ  
souřadnice: 50°12'20.10"N, 14°22'19.00"E, ± 500m  
nadmořská výška: 245 m  
fytochorion: 9. Dolní Povltaví  
datum: 1948-05-08  
náleze: Emil Tuma  
herbář: PRC  
projekt: Excerpt Atlas  
ID: 14180061

původní jméno: orig.: *Euphorbia seguieriana*; M. Ducháček 2020: *Euphorbia seguieriana*  
lokalita: Flora Bohemiae. – Stepní stráň s expozicí jižní v Máslovickém údolí severně od Prahy.  
nejbližší obec: Máslovice, okres Praha-východ  
souřadnice: 50°12'22.49"N, 14°22'40.66"E, ± 800m  
fytochorion: 9. Dolní Povltaví  
datum: 1943-05-16  
náleze: Miroslav Pulchart  
herbář: PRC  
projekt: Excerpt Atlas  
poznámka: doklad se dvěma schedami: *Euphorbia seguieriana* (*E. gerardiana*) – Nikolsburg [= Mikulov] (s. d., podpis nečitelný, snad Fröhlich, ale vypadá to jako by to psal Otto Leneček); *Euphorbia seguieriana* – stepní stráň s expozicí jižní v Máslovickém údolí severně od Prahy (16.5.1943 leg. Mir. Pulchart); 2 doklady, druhý je bezproblémový  
ID: 14180018

původní jméno: orig.: *Euphorbia seguieriana*; M. Ducháček 2020: *Euphorbia seguieriana*  
lokalita: Skála naproti Libčicům a údolí Máslovické.  
nejbližší obec: Máslovice, okres Praha-východ  
souřadnice: 50°12'7.20"N, 14°22'12.20"E, ± 800m  
fytochorion: 9. Dolní Povltaví  
datum: 1930-04  
náleze: Dostál  
herbář: PRC  
projekt: Excerpt Atlas  
ID: 14179995

původní jméno: *Euphorbia seguieriana*  
lokalita: Katastr Zlončice, Natura 2000, kód díla A0023, segment 151  
nejbližší obec: Zlončice, okres Mělník  
souřadnice: 50°12'49.73"N, 14°21'25.09"E, ± 250m  
fytochorion: 9. Dolní Povltaví  
datum: 2001-06-12  
náleze: M. Řezáč  
projekt: ČNFD  
ID: 2991235

původní jméno: *Euphorbia seguieriana*  
lokalita: Hlaváčková stráň  
souřadnice: 50°12'49.40"N, 14°21'24.65"E  
fytochorion: 9. Dolní Povltaví  
datum: 2010-07-10  
náleze: Jan Šturma  
pramen: Kolektiv autorů (2013): Monitoring evropsky významných biotopů v ČR v letech 2008-2020  
projekt: NDOP  
poznámka: T3.3D  
ID: 11164657

### 5753a

původní jméno: orig.: *Euphorbia Gerardiana*; M. Ducháček 2020: *Euphorbia seguieriana*  
lokalita: Na písčitém úhore u Tuháně.  
nejbližší obec: Tuhaň, okres Mělník  
souřadnice: 50°17'42.22"N, 14°30'58.31"E, ± 1500m  
fytochorion: 11a. Všetatské Polabí  
datum: 1901-08  
náleze: E. Binder  
herbář: HR  
projekt: Excerpt Atlas  
poznámka: HR 76003  
ID: 13952194

původní jméno: orig.: *Euphorbia gerardiana*; J. Danihelka 2020: *Euphorbia seguieriana*;  
lokalita: Flora bohémica. Sandige Triften an der Elbe bei Neratovic  
nejbližší obec: Neratovice, okres Mělník  
souřadnice: 50°15'35.00"N, 14°31'32.00"E, ± 2000m  
fytochorion: 11a. Všetatské Polabí  
datum: 1875-05-30  
nálezce: Karel Polák  
herbář: BRNU  
projekt: Excerpt Atlas  
poznámka: distr. phytogeogr. 11a Všetatské Polabí;  
ID: 13972154

původní jméno: orig.: *Euphorbia gerardiana*; M. Ducháček 2020: *Euphorbia seguieriana*  
lokalita: Polabské stezky u Neratovic.  
nejbližší obec: Neratovice, okres Mělník  
souřadnice: 50°15'30.99"N, 14°31'31.63"E, ± 3000m  
fytochorion: 11a. Všetatské Polabí  
datum: 1893-06  
nálezce: Košťál  
herbář: MP  
projekt: Excerpt Atlas  
poznámka: MP 10302. Je přítomna druhá schedá (J. Pačes, Zakrslá forma hadcové stepi u Mohelna na Moravě).  
ID: 14060970

původní jméno: orig.: *Euphorb. seg.* [= *Euphorbia seguieriana*]; M. Ducháček 2020: *Euphorbia seguieriana*  
lokalita: Bílé břehy u Všetat-Přívov [recte: Všetaty-Přívory]. J. opukový podklad.  
nejbližší obec: Všetaty-Přívory, okres Mělník  
souřadnice: 50°17'17.63"N, 14°33'26.19"E, ± 500m  
fytochorion: 11a. Všetatské Polabí  
datum: 1944-07  
nálezce: J. Klika  
herbář: PR  
projekt: Excerpt Atlas  
poznámka: PR 965566  
ID: 14173366

původní jméno: orig.: *Euphorbia gerardiana*; M. Ducháček 2020: *Euphorbia seguieriana*  
lokalita: Flora bohémica. – Na suchých lukách u Neratovic.  
nejbližší obec: Neratovice, okres Mělník  
souřadnice: 50°15'43.24"N, 14°31'26.38"E, ± 1000m  
fytochorion: 11a. Všetatské Polabí  
datum: 1923-09  
nálezce: Rohlena  
herbář: PR  
projekt: Excerpt Atlas  
poznámka: PR 965791  
ID: 14173348

původní jméno: orig.: *Euphorbia gerardiana*; M. Ducháček 2020: *Euphorbia seguieriana*  
lokalita: Flora bohémica. – Mezi Tišicemi a Kozlem u Neratovic na písčině.  
nejbližší obec: Tišice, okres Mělník  
souřadnice: 50°15'38.99"N, 14°33'27.35"E, ± 500m  
fytochorion: 11a. Všetatské Polabí  
datum: 1907-05  
nálezce: L. F. Čelakovský  
herbář: PR  
projekt: Excerpt Atlas  
poznámka: PR 965794  
ID: 14173352



původní jméno: orig.: *Euphorbia gerardiana*; M. Ducháček 2020: *Euphorbia seguieriana*  
lokalita: Lobkovice.  
nejbližší obec: Lobkovice, okres Mělník  
souřadnice: 50°15'7.97"N, 14°31'59.05"E, ± 1000m  
fytochorion: 11a. Všetatské Polabí  
datum: 1893-06-04  
nálezce: Ladmann  
herbář: PR  
projekt: Excerpt Atlas  
poznámka: PR 546914  
ID: 14173368

původní jméno: orig.: *Euphorbia gerardiana*; M. Ducháček 2020: *Euphorbia seguieriana*  
lokalita: Neratovice.  
nejbližší obec: Neratovice, okres Mělník  
souřadnice: 50°15'43.24"N, 14°31'26.38"E, ± 400m  
fytochorion: 11a. Všetatské Polabí  
datum: 1884-06  
nálezce: G. Hesz  
herbář: PR  
projekt: Excerpt Atlas  
poznámka: PR 965795  
ID: 14173349

původní jméno: orig.: *Euphorbia gerardiana*; M. Ducháček 2020: *Euphorbia seguieriana*  
lokalita: Neratovice.  
nejbližší obec: Neratovice, okres Mělník  
souřadnice: 50°15'43.24"N, 14°31'26.38"E, ± 400m  
fytochorion: 11a. Všetatské Polabí  
datum: 1875-05-30  
nálezce: Rosický  
herbář: PR  
projekt: Excerpt Atlas  
poznámka: PR 965766  
ID: 14173350

původní jméno: orig.: *Euphorbia gerardiana*; M. Ducháček 2020: *Euphorbia seguieriana*  
lokalita: Elbe-Damm b. Neratovice.  
nejbližší obec: Neratovice, okres Mělník  
souřadnice: 50°15'43.24"N, 14°31'26.38"E, ± 1000m  
fytochorion: 11a. Všetatské Polabí  
datum: 1874-05-13  
nálezce: Pohl  
herbář: PR  
projekt: Excerpt Atlas  
poznámka: PR 965781  
ID: 14173351

původní jméno: orig.: *Euphorbia gerardiana*; M. Ducháček 2020: *Euphorbia seguieriana*  
lokalita: Neratovice.  
nejbližší obec: Neratovice, okres Mělník  
souřadnice: 50°15'43.24"N, 14°31'26.38"E, ± 400m  
fytochorion: 11a. Všetatské Polabí  
datum: s. d.  
nálezce: Petrbok  
herbář: PR  
projekt: Excerpt Atlas  
poznámka: PR 93470  
ID: 14173347

původní jméno: orig.: *Euphorbia gerardiana*; M. Ducháček 2020: *Euphorbia seguieriana*  
lokalita: Flora bohémica. – Na suchých lukách u Neratovic.  
nejbližší obec: Neratovice, okres Mělník  
souřadnice: 50°15'42.67"N, 14°31'25.76"E, ± 3000m  
fytochorion: 11a. Všetatské Polabí  
datum: 1923-09  
náleze: Rohlena  
herbář: PRC  
projekt: Excerpt Atlas  
ID: 14179962

původní jméno: orig.: *Euphorbia gerardiana*; M. Ducháček 2020: *Euphorbia seguieriana*  
lokalita: Neratovice: v písku.  
nejbližší obec: Neratovice, okres Mělník  
souřadnice: 50°15'42.67"N, 14°31'25.76"E, ± 3000m  
fytochorion: 11a. Všetatské Polabí  
datum: 1911-07-10  
náleze: Velenovský  
herbář: PRC  
projekt: Excerpt Atlas  
ID: 14179965

původní jméno: orig.: *Euphorbia gerardiana*; M. Ducháček 2020: *Euphorbia seguieriana*  
lokalita: Neratovice.  
nejbližší obec: Neratovice, okres Mělník  
souřadnice: 50°15'42.67"N, 14°31'25.76"E, ± 3000m  
fytochorion: 11a. Všetatské Polabí  
datum: 1906  
náleze: M. Servít  
herbář: PRC  
projekt: Excerpt Atlas  
ID: 14179963

původní jméno: orig.: *Euphorbia*; M. Ducháček 2020: *Euphorbia seguieriana*  
lokalita: Neratovice.  
nejbližší obec: Neratovice, okres Mělník  
souřadnice: 50°15'42.67"N, 14°31'25.76"E, ± 3000m  
fytochorion: 11a. Všetatské Polabí  
datum: 1897-07-02  
náleze: J. Vilhelm  
herbář: PRC  
projekt: Excerpt Atlas  
poznámka: razítko "Herbarium J. Vilhelm"  
ID: 14179964

původní jméno: orig.: *Euphorbia gerardiana*; M. Ducháček 2020: *Euphorbia seguieriana*  
lokalita: Neratovice.  
nejbližší obec: Neratovice, okres Mělník  
souřadnice: 50°15'42.67"N, 14°31'25.76"E, ± 3000m  
fytochorion: 11a. Všetatské Polabí  
datum: 1875-05-30  
náleze: F. Rosický  
herbář: PRC  
projekt: Excerpt Atlas  
poznámka: na schedě dvě data: 30.V.1875 (u sběratele), 22.XI.1908  
ID: 14179961

### 5753b

původní jméno: orig.: *Euphorbia gerardiana*; J. Danihelka 2020: *Euphorbia seguieriana*;  
lokalita: Böhmen. Melník. Holzschläge bei Konětop. Sand  
nejbližší obec: Konětopy, okres Praha-východ  
souřadnice: 50°16'20.79"N, 14°39'20.53"E, ± 1500m  
nadmořská výška: 170 m  
fytochorion: 12. Dolní Pojizeří  
datum: 1886-05-30  
náleze: Josef F. Freyn  
herbář: BRNM  
projekt: Excerpt Atlas  
poznámka: ex herb. J. Freyn;  
ID: 14049340

původní jméno: orig.: –; M. Ducháček 2020: *Euphorbia seguieriana*  
lokalita: Bohemia centralis: in pratis prope oppidum Všetaty.  
nejbližší obec: Všetaty, okres Mělník  
souřadnice: 50°16'55.81"N, 14°35'29.79"E, ± 2000m  
fytochorion: 11a. Všetatské Polabí  
datum: 1939-07-21  
náleze: Miloš Deyl  
herbář: PR  
projekt: Excerpt Atlas  
poznámka: PR 965588  
ID: 14173365

původní jméno: orig.: –; M. Ducháček 2020: *Euphorbia seguieriana*  
lokalita: Všetaty.  
nejbližší obec: Všetaty, okres Mělník  
souřadnice: 50°16'55.81"N, 14°35'29.79"E, ± 2000m  
fytochorion: 11a. Všetatské Polabí  
datum: s. d.  
náleze: J. Klika  
herbář: PR  
projekt: Excerpt Atlas  
poznámka: PR 965597; s. coll., podle písma je sběratelem Jaromír Klika  
ID: 14173372

původní jméno: orig.: –; M. Ducháček 2020: *Euphorbia seguieriana*  
lokalita: Flora bohemica. – Všetaty.  
nejbližší obec: Všetaty, okres Mělník  
souřadnice: 50°16'54.90"N, 14°35'33.27"E, ± 2000m  
fytochorion: 11a. Všetatské Polabí  
datum: 1926-05-04  
náleze: Vladimír Krajina  
herbář: PRC  
projekt: Excerpt Atlas  
ID: 14179960

původní jméno: orig.: *Euphorbia esula*; M. Ducháček 2020: *Euphorbia seguieriana*  
lokalita: Všetaty.  
nejbližší obec: Všetaty, okres Mělník  
souřadnice: 50°16'54.90"N, 14°35'33.27"E, ± 2000m  
fytochorion: 11a. Všetatské Polabí  
datum: s. d.  
náleze: Kratochvíl  
herbář: PRC  
projekt: Excerpt Atlas  
poznámka: orig. leg.: Krtchvl [= Kratochvíl?]  
ID: 14179586

### 5851a

původní jméno: orig.: –; M. Ducháček 2020: *Euphorbia seguieriana*  
lokalita: Bohemia centralis: in valle rivuli Zákolanský potok prope vicum Zákolany.  
nejbližší obec: Zákolany, okres Kladno  
souřadnice: 50°11'50.67"N, 14°14'53.39"E, ± 500m  
fytochorion: 7d. Bělohorská tabule  
datum: 1941-06  
náleze: Miloš Deyl  
herbář: PR  
projekt: Excerpt Atlas  
poznámka: PR 965567, PR 965568 (2 doklady); lokalita leží na hranici více čtverců síťového mapování (pozn. M. Ducháček 2022)  
ID: 14173367

původní jméno: orig.: *Euphorbia seguieriana*; M. Ducháček 2020: *Euphorbia seguieriana*  
lokalita: Bohemia centr., distr. Kladno: in clivo p. m ad mer. adverso in valle rivi Dřetovický potok dicti ad occ. a via ferrea versus in adjacentibus mer.-occ. pagi Kováry, alt. ca. 250–280 m s. m.; substr. schistaceo (algoncico).  
nejbližší obec: Kováry, okres Kladno  
souřadnice: 50°11'5.81"N, 14°14'32.10"E, ± 500m  
nadmořská výška: 250-280 m  
fytochorion: 7d. Bělohorská tabule  
datum: 1963-06-23  
náleze: A. Roubal  
herbář: PR  
projekt: Excerpt Atlas  
poznámka: PR 663217; coll. no: 249  
ID: 14175305

### 5852a

původní jméno: orig.: *Euphorbia gerardiana*; J. Danihelka 2020: *Euphorbia seguieriana*;  
lokalita: Flora bohemica. In rupestribus ad Rostoky  
nejbližší obec: Rostoky, okres Praha-západ  
souřadnice: 50°9'51.00"N, 14°23'54.00"E, ± 2000m  
fytochorion: 9. Dolní Povltaví  
datum: 1897-06  
náleze: J. Rohlena  
herbář: BRNU  
projekt: Excerpt Atlas  
poznámka: distr. phytogeogr. 9 Dolní Povltaví;  
ID: 13972156

původní jméno: orig.: *Euphorbia gerardiana*; J. Danihelka 2020: *Euphorbia seguieriana*;  
lokalita: Naproti Rostokám na poříčí a na stránkách hojně; Naproti Libčicům a Letkám dosti hojná  
nejbližší obec: Zdiby, okres Praha-východ  
souřadnice: 50°9'30.00"N, 14°24'14.00"E, ± 2000m  
fytochorion: 9. Dolní Povltaví  
datum: 1881-06-05  
náleze: Ladislav František Čelakovský  
herbář: BRNU  
projekt: Excerpt Atlas  
poznámka: distr. phytogeogr. 9 Dolní Povltaví; coordinates given for locality 1;  
ID: 13972118

původní jméno: orig.: *Euphorbia seguieriana*; M. Ducháček 2020: *Euphorbia seguieriana*  
lokalita: Bohem. centralis: Libčice.  
nejbližší obec: Libčice nad Vltavou, okres Praha-západ  
souřadnice: 50°11'50.30"N, 14°21'47.71"E, ± 1000m  
fytochorion: 9. Dolní Povltaví  
datum: 1935-06  
náleze: E. Hadač  
herbář: MP  
projekt: Excerpt Atlas  
poznámka: MP 10300  
ID: 14060961

původní jméno: orig.: –; M. Ducháček 2020: *Euphorbia seguieriana*  
lokalita: Bohem. centr.: D. Povlt. Větrušické skály  
nejbližší obec: Větrušice, okres Praha-východ  
souřadnice: 50°11'30.06"N, 14°22'42.04"E, ± 1000m  
fytochorion: 9. Dolní Povltaví  
datum: 1985-05-25  
náleze: Jiří Sádlo  
herbář: ROZ  
projekt: Excerpt Atlas  
poznámka: ROZ 26544  
ID: 14061874

původní jméno: orig.: *Euphorbia seguieriana*; M. Ducháček 2020: *Euphorbia seguieriana*  
lokalita: Bohemia centralis: ad occidentem a pago Brnky (distr. Praha-východ), in clivo aprico supra vallem fluminis Vltava, exp. meridionali, substrato saxo schistoso algoncico, rare  
nejbližší obec: Brnky, okres Praha-východ  
souřadnice: 50°9'32.14"N, 14°24'16.14"E, ± 200m  
fytochorion: 9. Dolní Povltaví  
datum: 1974-07-15  
náleze: Jeslík  
herbář: ROZ  
projekt: Excerpt Atlas  
poznámka: ROZ 502  
ID: 14061856

původní jméno: orig.: *Euphorbia gerardiana* α *genuina*; M. Ducháček 2020: *Euphorbia seguieriana*  
lokalita: Roztok  
nejbližší obec: Roztoky, okres Praha-západ  
souřadnice: 50°9'34.11"N, 14°23'50.65"E, ± 1500m  
fytochorion: 9. Dolní Povltaví  
datum: 1853-07-10  
náleze: Opiz  
herbář: ROZ  
projekt: Excerpt Atlas  
poznámka: ROZ 73565  
ID: 14061872

původní jméno: orig.: *Euphorbia gerardiana*; J. Danihelka 2021: *Euphorbia seguieriana*;  
lokalita: Rostok bei Prag  
nejbližší obec: Roztoky, okres Praha-západ  
souřadnice: 50°9'37.48"N, 14°22'59.52"E, ± 2000m  
fytochorion: 9. Dolní Povltaví  
datum: 1863-06-18  
náleze: Bohuslav Jiruš  
herbář: OP  
projekt: Excerpt Atlas  
ID: 14087843

původní jméno: orig.: *Euphorbia gerardiana*; M. Ducháček 2020: *Euphorbia seguieriana* subsp. *seguieriana*  
lokalita: Skály u Libšic.  
nejbližší obec: Libčice nad Vltavou, okres Praha-západ  
souřadnice: 50°11'56.70"N, 14°21'51.10"E, ± 1500m  
fytochorion: 9. Dolní Povltaví  
datum: 1890-06-13  
náleze: Robert Faustus  
herbář: PL  
projekt: Excerpt Atlas  
poznámka: PL C366/95; lokalita je na hranici dvou čtverců: 5752c a 5852a (pozn. M. Ducháček 2021)  
ID: 14126494

původní jméno: orig.: *Euphorbia gerardiana*; M. Ducháček 2020: *Euphorbia seguieriana* subsp. *seguieriana*  
lokalita: Naproti Roztokám na poříčí a na stráních hojně; naproti Libčicům a Letkám dosti hojná.  
nejbližší obec: Brnky, okres Praha-východ  
souřadnice: 50°9'31.02"N, 14°24'12.64"E, ± 2000m  
fytochorion: 9. Dolní Povltaví  
datum: 1881-06-05  
náleze: L. Čelakovský  
herbář: PL  
projekt: Excerpt Atlas  
poznámka: PL C366/94, PL C366/93; lokalita leží u hranic okresů Praha-východ (obec Brnky) a Praha-západ (město Roztoky) – pozn.  
M. Ducháček 2021  
ID: 14126495

původní jméno: orig.: *Euphorbia seguieriana*; M. Ducháček 2020: *Euphorbia seguieriana* subsp. *seguieriana*  
lokalita: Brnky (Zdíby), stráž k Vltavě, 180–200 m n. m., roztroušeně.  
nejbližší obec: Zdíby, okres Praha-východ  
souřadnice: 50°9'51.73"N, 14°24'22.56"E, ± 800m  
nadmořská výška: 180-200 m  
fytochorion: 9. Dolní Povltaví  
datum: 1942-05-22  
náleze: František Milner  
herbář: CB  
projekt: Excerpt Atlas  
poznámka: CB 42147  
ID: 14129226

původní jméno: orig.: *Euphorbia seguieriana*; M. Ducháček 2020: *Euphorbia seguieriana*  
lokalita: Libčice n. Vltavou.  
nejbližší obec: Libčice nad Vltavou, okres Praha-západ  
souřadnice: 50°11'52.28"N, 14°21'53.16"E, ± 1500m  
fytochorion: 9. Dolní Povltaví  
datum: 1953-05-23  
náleze: Samek  
herbář: PR  
projekt: Excerpt Atlas  
poznámka: PR 965782  
ID: 14173311

původní jméno: orig.: *Euphorbia Seguieriana*; D. Geltman 2000: *Euphorbia seguieriana*; M. Ducháček 2020: *Euphorbia seguieriana*  
lokalita: Flora bohémica. – Pravý břeh Vltavy proti Libčicům.  
nejbližší obec: Větrušice, okres Praha-východ  
souřadnice: 50°11'47.10"N, 14°22'34.10"E, ± 800m  
fytochorion: 9. Dolní Povltaví  
datum: 1945-06-16  
náleze: J. Klíka  
herbář: PR  
projekt: Excerpt Atlas  
poznámka: PR 965760  
ID: 14173312

původní jméno: orig.: *Euphorbia seguieriana*; M. Ducháček 2020: *Euphorbia seguieriana*  
lokalita: Bohemia. Libčice: skály na pravém bř. Vltavy.  
nejbližší obec: Větrušice, okres Praha-východ  
souřadnice: 50°11'49.60"N, 14°22'34.70"E, ± 800m  
fytochorion: 9. Dolní Povltaví  
datum: 1944-05  
náleze: M. Medlinová; Hejný  
herbář: PR  
projekt: Excerpt Atlas  
poznámka: PR 242368  
ID: 14173310

původní jméno: orig.: –; M. Ducháček 2020: *Euphorbia seguieriana*  
lokalita: Bohemia centralis: in valle fluminis Vltava versus vicum Libšice, alt. ca 200 m s. m., solo calcareo.  
nejbližší obec: Větrušice, okres Praha-východ  
souřadnice: 50°11'49.60"N, 14°22'34.70"E, ± 800m  
nadmořská výška: 200 m  
fytochorion: 9. Dolní Povltaví  
datum: 1934-05  
náleze: Miloš Deyl  
herbář: PR  
projekt: Excerptce Atlas  
poznámka: PR 965576, PR 965580 (2 doklady)  
ID: 14173307

původní jméno: orig.: *Euphorbia gerardiana*; M. Ducháček 2020: *Euphorbia seguieriana*  
lokalita: Flora bohemica. – Prope Pragam urbem in rupestribus ad Roztoky.  
nejbližší obec: Roztoky, okres Praha-západ  
souřadnice: 50°9'34.27"N, 14°23'53.28"E, ± 1500m  
fytochorion: 9. Dolní Povltaví  
datum: 1901-05  
náleze: František Kroulík  
herbář: PR  
projekt: Excerptce Atlas  
poznámka: PR 93468; Herbarium B. Fleischer, scheda psaná B. Fleischerem  
ID: 14173297

původní jméno: orig.: *Euphorbia gerardiana*; M. Ducháček 2020: *Euphorbia seguieriana*  
lokalita: Flora bohemica. – Libšice pr. Pragam.  
nejbližší obec: Libčice nad Vltavou, okres Praha-západ  
souřadnice: 50°11'52.28"N, 14°21'53.16"E, ± 1500m  
fytochorion: 9. Dolní Povltaví  
datum: 1898-06  
náleze: J. Podpěra  
herbář: PR  
projekt: Excerptce Atlas  
poznámka: PR 93467; razítko "Herbarium B. Fleischer"  
ID: 14173303

původní jméno: orig.: *Euphorbia gerardiana*; M. Ducháček 2020: *Euphorbia seguieriana*  
lokalita: Flora bohemica. – Vápenné skály u Libšic.  
nejbližší obec: Libčice nad Vltavou, okres Praha-západ  
souřadnice: 50°11'52.28"N, 14°21'53.16"E, ± 1500m  
fytochorion: 9. Dolní Povltaví  
datum: 1898-06-30  
náleze: J. Vilhelm  
herbář: PR  
projekt: Excerptce Atlas  
poznámka: PR 537289; podle akcesitního čísla 23/1961 jde o herbář z Okresního muzea v Jílovém u Prahy (pozn. M. Ducháček 2021)  
ID: 14173306

původní jméno: orig.: *Euphorbia gerardiana*; M. Ducháček 2020: *Euphorbia seguieriana*  
lokalita: Flora bohemica. – In rupestribus ad Roztoky.  
nejbližší obec: Roztoky, okres Praha-západ  
souřadnice: 50°9'34.27"N, 14°23'53.28"E, ± 1500m  
fytochorion: 9. Dolní Povltaví  
datum: 1897-06  
náleze: J. Rohlena  
herbář: PR  
projekt: Excerptce Atlas  
poznámka: PR 965789  
ID: 14173294

původní jméno: orig.: *Euphorbia gerardiana*; M. Ducháček 2020: *Euphorbia seguieriana*  
lokalita: U Roztok.  
nejbližší obec: Roztoky, okres Praha-západ  
souřadnice: 50°9'34.27"N, 14°23'53.28"E, ± 1500m  
fytochorion: 9. Dolní Povltaví  
datum: 1884-06  
náleze: Krátký  
herbář: PR  
projekt: Excerpt Atlas  
poznámka: PR 93480  
ID: 14173298

původní jméno: orig.: *Euphorbia gerardiana*; M. Ducháček 2020: *Euphorbia seguieriana*  
lokalita: Roztok.  
nejbližší obec: Roztoky, okres Praha-západ  
souřadnice: 50°9'34.27"N, 14°23'53.28"E, ± 1500m  
fytochorion: 9. Dolní Povltaví  
datum: 1862-05-18  
náleze: B. Jiruš  
herbář: PR  
projekt: Excerpt Atlas  
poznámka: PR 93446  
ID: 14173296

původní jméno: orig.: *Euphorbia gerardiana*; M. Ducháček 2020: *Euphorbia seguieriana*  
lokalita: Roztok.  
nejbližší obec: Roztoky, okres Praha-západ  
souřadnice: 50°9'34.27"N, 14°23'53.28"E, ± 1500m  
fytochorion: 9. Dolní Povltaví  
datum: 1853-10  
náleze: Schöbl  
herbář: PR  
projekt: Excerpt Atlas  
poznámka: PR 960464  
ID: 14173295

původní jméno: orig.: *Euphorbia gerardiana*; M. Ducháček 2020: *Euphorbia seguieriana*  
lokalita: Flora bohémica. – 1360. V. Hügeln um Rostock bei Prag.  
nejbližší obec: Roztoky, okres Praha-západ  
souřadnice: 50°9'52.40"N, 14°23'55.00"E, ± 1500m  
fytochorion: 9. Dolní Povltaví  
datum: s. d.  
náleze: Ignaz Friedrich Tausch  
herbář: PR  
projekt: Excerpt Atlas  
poznámka: PR 215848, PR 93458 (2 doklady); exsikát: F. I. Tausch Herbarium Florae Bohemicae no 1359. *Euphorbia gerardiana*, cf. Ott 1851 Catalog F. I. Tausch's Herbarium Florae Bohemicae  
ID: 14173299

původní jméno: orig.: *Tithymalus seguierianus*; M. Ducháček 2020: *Euphorbia seguieriana*  
lokalita: Bohemia centralis – Dolní Povltaví – NPR Větrušické rokle – skály SZ od okraje Větrušic pod kótou 261 m n. m. (kóta se nachází cca 300 m SZ od severního okraje Větrušic).  
nejbližší obec: Větrušice, okres Praha-východ  
souřadnice: 50°11'38.46"N, 14°22'41.82"E, ± 150m  
nadmořská výška: 261 m  
fytochorion: 9. Dolní Povltaví  
datum: 1998-05-22  
náleze: Brabec  
herbář: PR  
projekt: Excerpt Atlas  
poznámka: PR 708643; Herbarium Jiří Brabec  
ID: 14175480



původní jméno: orig.: *Euphorbia seguieriana*; M. Ducháček 2020: *Euphorbia seguieriana*  
lokalita: Bohemia centralis – Dolní Povltaví – NPR Větrušické rokle – skalní výchoz – "segment č. 2".  
nejbližší obec: Větrušice, okres Praha-východ  
souřadnice: 50°11'38.46"N, 14°22'41.82"E, ± 800m  
fytochorion: 9. Dolní Povltaví  
datum: 1998-07-27  
náleze: Jiří Brabec  
herbář: PR  
projekt: Excerpt Atlas  
poznámka: PR 708978; Herbarium Jiří Brabec, coll. no. 83  
ID: 14175482

původní jméno: orig.: *Euphorbia seguieriana*; M. Ducháček 2020: *Euphorbia seguieriana*  
lokalita: Bohemia centralis: skály proti Libčicím.  
nejbližší obec: Větrušice, okres Praha-východ  
souřadnice: 50°11'56.56"N, 14°22'24.24"E, ± 800m  
fytochorion: 9. Dolní Povltaví  
datum: 1947-05-11  
náleze: Metzellová-Ondráková  
herbář: PRC  
projekt: Excerpt Atlas  
ID: 14179987

původní jméno: orig.: *Euphorbia gerardiana* (*seguieriana*); M. Ducháček 2020: *Euphorbia seguieriana*  
lokalita: U Roztok n. Vlt.  
nejbližší obec: Roztoky, okres Praha-západ  
souřadnice: 50°9'52.40"N, 14°23'55.00"E, ± 2000m  
fytochorion: 9. Dolní Povltaví  
datum: 1945-04-27  
náleze: Jelena Hlaváčková  
herbář: PRC  
projekt: Excerpt Atlas  
ID: 14180006

původní jméno: orig.: *Euphorbia seguieriana*; M. Ducháček 2020: *Euphorbia seguieriana*  
lokalita: Květena Čech. – Brnky (Zdiby): stráž k Vltavě, 180 m n. m., roztroušeně.  
nejbližší obec: Brnky, okres Praha-východ  
souřadnice: 50°9'23.80"N, 14°24'13.01"E, ± 800m  
nadmořská výška: 180 m  
fytochorion: 9. Dolní Povltaví  
datum: 1942-05-22  
náleze: František Milner  
herbář: PRC  
projekt: Excerpt Atlas  
ID: 14180000

původní jméno: orig.: *Euphorbia seguieriana*; M. Ducháček 2020: *Euphorbia seguieriana*  
lokalita: Flora čechoslovenica. Sev. Povltaví: Libčice.  
nejbližší obec: Libčice nad Vltavou, okres Praha-západ  
souřadnice: 50°11'46.05"N, 14°21'28.25"E, ± 2000m  
fytochorion: 9. Dolní Povltaví  
datum: 1935-07  
náleze: Emil Hadač  
herbář: PRC  
projekt: Excerpt Atlas  
ID: 14179992

původní jméno: orig.: *Euphorbia gerardiana*; M. Ducháček 2020: *Euphorbia seguieriana*  
lokalita: Tonschieferfelsen (teilweise Kalkgehalt) bei Libšice nördlich a Prag.  
nejbližší obec: Libčice nad Vltavou, okres Praha-západ  
souřadnice: 50°11'46.05"N, 14°21'28.25"E, ± 2000m  
fytochorion: 9. Dolní Povltaví  
datum: 1935-05-12  
náleze: K. Preis  
herbář: PRC  
projekt: Excerpt Atlas  
ID: 14180011

původní jméno: orig.: *Euphorbia gerardiana*; M. Ducháček 2020: *Euphorbia seguieriana*  
lokalita: Bohemia: Libčice nad Vltavou.  
nejbližší obec: Libčice nad Vltavou, okres Praha-západ  
souřadnice: 50°11'46.05"N, 14°21'28.25"E, ± 2000m  
fytochorion: 9. Dolní Povltaví  
datum: 1935-05-11  
náleze: J. Dostál; F. A. Novák  
herbář: PRC  
projekt: Excerpt Atlas  
ID: 14180014

původní jméno: orig.: *Euphorbia seguieriana*; M. Ducháček 2020: *Euphorbia seguieriana*  
lokalita: Flora čechoslovenica. Bohemica centr.: in rupibus philliticis supra fl. Vltava versus opp. Libčice, alt. 200–250 m s. m.  
nejbližší obec: Větrušice, okres Praha-východ  
souřadnice: 50°11'56.56"N, 14°22'24.24"E, ± 800m  
nadmořská výška: 200-250 m  
fytochorion: 9. Dolní Povltaví  
datum: 1932-04-30  
náleze: Josef Dostál  
herbář: PRC  
projekt: Excerpt Atlas  
poznámka: Herb. Dr. J. Dostál No. 10173  
ID: 14179993

původní jméno: orig.: *Euphorbia seguieriana*; M. Ducháček 2020: *Euphorbia seguieriana*  
lokalita: Keřnatá, kamenitá stráž nad Vltavou u Libčic.  
nejbližší obec: Libčice nad Vltavou, okres Praha-západ  
souřadnice: 50°11'53.70"N, 14°21'53.50"E, ± 1000m  
fytochorion: 9. Dolní Povltaví  
datum: 1932-04  
náleze: L. Kresl  
herbář: PRC  
projekt: Excerpt Atlas  
ID: 14180004

původní jméno: orig.: *Euphorbia gerardiana*; M. Ducháček 2020: *Euphorbia seguieriana*  
lokalita: Libschitz: Sonnige Hügel.  
nejbližší obec: Libčice nad Vltavou, okres Praha-západ  
souřadnice: 50°11'46.05"N, 14°21'28.25"E, ± 2000m  
fytochorion: 9. Dolní Povltaví  
datum: 1921-06-26  
náleze: coll.?  
herbář: PRC  
projekt: Excerpt Atlas  
ID: 14180019

původní jméno: orig.: *Euphorbia gerardiana*; M. Ducháček 2020: *Euphorbia seguieriana*  
lokalita: Felsen gegenüber Libschitz b. Kralup [= Libčice nad Vltavou].  
nejbližší obec: Větrušice, okres Praha-východ  
souřadnice: 50°11'56.56"N, 14°22'24.24"E, ± 800m  
fytochorion: 9. Dolní Povltaví  
datum: 1914-04-26  
náleze: s. coll.  
herbář: PRC  
projekt: Excerpt Atlas  
ID: 14179985

původní jméno: orig.: *Euphorbia gerardiana*; M. Ducháček 2020: *Euphorbia seguieriana*  
lokalita: Vápenné skály u Libšic.  
nejbližší obec: Libčice nad Vltavou, okres Praha-západ  
souřadnice: 50°11'46.05"N, 14°21'28.25"E, ± 2000m  
fytochorion: 9. Dolní Povltaví  
datum: 1898-06-04  
náleze: J. Vilhelm  
herbář: PRC  
projekt: Excerpt Atlas  
ID: 14180017

původní jméno: orig.: *Euphorbia gerardiana*; M. Ducháček 2020: *Euphorbia seguieriana*  
lokalita: Flora bohémica. – Stráň u Roztok.  
nejbližší obec: Roztoky, okres Praha-západ  
souřadnice: 50°9'52.40"N, 14°23'55.00"E, ± 2000m  
fytochorion: 9. Dolní Povltaví  
datum: 1897-06  
náleze: Rohlena  
herbář: PRC  
projekt: Excerpt Atlas  
ID: 14180009

původní jméno: orig.: *Euphorbia gerardiana*; M. Ducháček 2020: *Euphorbia seguieriana*  
lokalita: Flora bohémica. – Skály naproti Roztokám.  
nejbližší obec: Klecánky, okres Praha-východ  
souřadnice: 50°10'23.39"N, 14°23'59.84"E, ± 300m  
fytochorion: 9. Dolní Povltaví  
datum: 1897-06  
náleze: Rohlena  
herbář: PRC  
projekt: Excerpt Atlas  
ID: 14180013

původní jméno: orig.: *Euphorbia gerardiana*; M. Ducháček 2020: *Euphorbia seguieriana*  
lokalita: Sbírána dne 20. června 1880 u Libčic na pravém břehu Vltavy; rostla tu však v množství v celém údolí až ku vsi Chotovice (jméno?).  
nejbližší obec: Větrušice, okres Praha-východ  
souřadnice: 50°11'44.39"N, 14°22'35.04"E, ± 500m  
fytochorion: 9. Dolní Povltaví  
datum: 1880-06-20  
náleze: Velenovský  
herbář: PRC  
projekt: Excerpt Atlas  
poznámka: Chotovice jsem kolem Libčic nenašla, asi jde o špatné jméno – pozn. M. Václavková 2021  
ID: 14179991

původní jméno: orig.: *Euphorbia gerardiana*; M. Ducháček 2020: *Euphorbia seguieriana*  
lokalita: Libčice.  
nejbližší obec: Libčice nad Vltavou, okres Praha-západ  
souřadnice: 50°11'46.05"N, 14°21'28.25"E, ± 2000m  
fytochorion: 9. Dolní Povltaví  
datum: 1880-06-20  
náleze: Bernard  
herbář: PRC  
projekt: Excerpt Atlas  
ID: 14179996

původní jméno: orig.: *Euphorbia gerardiana*; M. Ducháček 2020: *Euphorbia seguieriana*  
lokalita: 1360. V. Hügeln um Rostock.  
nejbližší obec: Roztoky, okres Praha-západ  
souřadnice: 50°9'52.40"N, 14°23'55.00"E, ± 2000m  
fytochorion: 9. Dolní Povltaví  
datum: s. d.  
náleze: Tausch  
herbář: PRC  
projekt: Excerpt Atlas  
poznámka: exsikát: F. I. Tausch Herbarium Florae Bohemicae no 1359. *Euphorbia gerardiana*, cf. Ott 1851 Catalog F. I. Tausch's Herbarium Florae Bohemicae  
ID: 14179988

původní jméno: *Euphorbia seguieriana*  
lokalita: Okr. Praha-východ: Větrušice: spilitové skály nad pravým břehem Vltavy v rezervaci Větrušická rokle 0,5 km SSZ od obce.  
240 m n. m.  
nejbližší obec: Větrušice, okres Praha-východ  
souřadnice: 50°11'47.00"N, 14°22'40.00"E  
nadmořská výška: 240 m  
fytochorion: 9. Dolní Povltaví  
datum: 2003-05-01  
náleze: Z. Kaplan  
herbář: PR  
projekt: Excerpt Atlas  
poznámka: Z. Kaplan no 03/32  
ID: 14189665

původní jméno: *Euphorbia seguieriana*  
lokalita: NPR Větrušické rokle  
souřadnice: 50°11'43.48"N, 14°22'39.29"E  
fytochorion: 9. Dolní Povltaví  
datum: 2013-06-06  
náleze: Daniel Hrčka  
pramen: Hrčka Daniel (2013): Inventarizace MZCHÚ NPR Větrušické rokle  
projekt: NDOP  
poznámka: skalní stepi, sutě  
ID: 11312715

#### 5852b

původní jméno: orig.: *Euphorbia gerardiana*; M. Ducháček 2020: *Euphorbia seguieriana*  
lokalita: Boehmen: Holosmetka bei Klečan, stein. Stelle.  
nejbližší obec: Brnky, okres Praha-východ  
souřadnice: 50°9'48.36"N, 14°24'58.34"E, ± 200m  
fytochorion: 9. Dolní Povltaví  
datum: 1917-06-03  
náleze: Beck  
herbář: PRC  
projekt: Excerpt Atlas  
ID: 14180010

#### 5852c

původní jméno: orig.: *Euphorbia gerardi*; J. Danihelka 2020: *Euphorbia seguieriana*;  
lokalita: In der Podbaba  
nejbližší obec: Dejvice, okres Praha (Hlavní město Praha)  
souřadnice: 50°7'13.00"N, 14°23'26.00"E, ± 1000m  
fytochorion: 9. Dolní Povltaví  
datum: 1808  
náleze: B. V. Berchtold  
herbář: BRNU  
projekt: Excerpt Atlas  
poznámka: herb. F. Berchtold; distr. phytogeogr. 9 Dolní Povltaví;  
ID: 13972115

původní jméno: orig.: *Euphorbia gerardiana*; J. Danihelka 2020: *Euphorbia seguieriana*;  
lokalita: Ad ripas Moldavae in Podbaba  
nejbližší obec: Praha-Dejvice, okres Praha (Hlavní město Praha)  
souřadnice: 50°7'14.89"N, 14°23'31.69"E, ± 500m  
fytochorion: 9. Dolní Povltaví  
datum: s. d.  
náleze: nečitelný  
herbář: BRNM  
projekt: Excerpt Atlas  
ID: 14049339

původní jméno: orig.: *Euphorbia seguieriana*; M. Ducháček 2020: *Euphorbia seguieriana*  
lokalita: Čechy střední, Praha: Dejvice, vrch Baba, na skalách roztr.  
nejbližší obec: Praha-Dejvice, okres Praha (Hlavní město Praha)  
souřadnice: 50°7'5.87"N, 14°23'27.52"E, ± 400m  
fytochorion: 9. Dolní Povltaví  
datum: 1954-05-13  
náleze: Miloš Hostička  
herbář: MP  
projekt: Excerpt Atlas  
poznámka: MP 23854  
ID: 14060973

původní jméno: orig.: *Euphorbia seguieriana*; M. Ducháček 2020: *Euphorbia seguieriana*  
lokalita: Čechy střední, okolí Prahy: Sedlec, skály nad Vltavou. Roztr.  
nejbližší obec: Praha-Sedlec, okres Praha (Hlavní město Praha)  
souřadnice: 50°8'19.66"N, 14°23'30.07"E, ± 500m  
fytochorion: 9. Dolní Povltaví  
datum: 1954-06  
náleze: Miloš Hostička  
herbář: MP  
projekt: Excerpt Atlas  
poznámka: MP 23849  
ID: 14060976

původní jméno: *Euphorbia seguieriana*  
lokalita: Praha, přírodní památka Podbabské skály, 2 trsy  
nejbližší obec: Praha-Podbaba, okres Praha (Hlavní město Praha)  
souřadnice: 50°7'24.41"N, 14°23'39.05"E, ± 150m  
fytochorion: 9. Dolní Povltaví  
datum: 2019-06-29  
náleze: Radim Cibulka  
pramen: not.  
projekt: Excerpt Atlas  
poznámka: <https://salvia-os.cz/euphorbia-seguieriana-praha/>  
ID: 14061871

původní jméno: orig.: *Euphorbia seguieriana*; M. Ducháček 2020: *Euphorbia seguieriana*  
lokalita: Bohemia centralis: in peripheria urbis Praha-Podbaba, in clivo stepposo supra saxa, exp. orientali, ad septentrionem a pago Podbaba versus, disperse. Substrato saxo schitoso algoncico.  
nejbližší obec: Praha-Podbaba, okres Praha (Hlavní město Praha)  
souřadnice: 50°7'15.46"N, 14°23'32.44"E, ± 800m  
fytochorion: 9. Dolní Povltaví  
datum: 1974-06-01  
náleze: Jeslík  
herbář: ROZ  
projekt: Excerpt Atlas  
poznámka: ROZ 534  
ID: 14061870

původní jméno: orig.: *Euphorbia seguieriana*; M. Ducháček 2020: *Euphorbia seguieriana*  
lokalita: Praha 6 – Podbabské skály – okraje skal pod cihelnou.  
nejbližší obec: Praha-Podbaba, okres Praha (Hlavní město Praha)  
souřadnice: 50°7'25.27"N, 14°23'41.38"E, ± 200m  
fytochorion: 9. Dolní Povltaví  
datum: 1972-05  
náleze: Jarmila Kubíková  
herbář: PR  
projekt: Excerpt Atlas  
poznámka: PR 965769  
ID: 14173285

původní jméno: orig.: *Euphorbia segueiriana* [sic! = *Euphorbia seguieriana*]; M. Ducháček 2020: *Euphorbia seguieriana*  
lokalita: Praha 6 – Podbabské skály – na sprašové návěži.  
nejbližší obec: Praha-Podbaba, okres Praha (Hlavní město Praha)  
souřadnice: 50°7'25.27"N, 14°23'41.38"E, ± 200m  
fytochorion: 9. Dolní Povltaví  
datum: 1970-09-03  
náleze: B. Reš  
herbář: PR  
projekt: Excerpt Atlas  
poznámka: PR 965776  
ID: 14173284

původní jméno: orig.: *Euphorbia seguieriana*; M. Ducháček 2020: *Euphorbia seguieriana*  
lokalita: Čechy, Praha-Podbaba: skalní step nad tratí mezi vyústěním Šáreckého potoka a cihelnou před Sedlcem, ca 220 m [n. m.].  
nejbližší obec: Praha-Podbaba, okres Praha (Hlavní město Praha)  
souřadnice: 50°7'25.27"N, 14°23'41.38"E, ± 200m  
nadmořská výška: 220 m  
fytochorion: 9. Dolní Povltaví  
datum: 1956-07-06  
náleze: J. Soják  
herbář: PR  
projekt: Excerpt Atlas  
poznámka: PR 545945  
ID: 14173286

původní jméno: orig.: *Euphorbia seguieriana*; M. Ducháček 2020: *Euphorbia seguieriana*  
lokalita: Čechy, Praha-Podbaba: skalní step nad tratí mezi vyústěním Šáreckého potoka a cihelnou před Sedlcem, ca. 220 m [n. m.].  
nejbližší obec: Praha-Podbaba, okres Praha (Hlavní město Praha)  
souřadnice: 50°7'25.27"N, 14°23'41.38"E, ± 200m  
nadmořská výška: 220 m  
fytochorion: 9. Dolní Povltaví  
datum: 1956-07-06  
náleze: J. Soják  
herbář: PR  
projekt: Excerpt Atlas  
poznámka: PR 563908  
ID: 14173287

původní jméno: orig.: *Euphorbia seguieriana*; M. Ducháček 2020: *Euphorbia seguieriana*  
lokalita: Flora čechoslovaca. – Praha-Podbaba: skalnatá step mezi přívozem a cihelnou u Sedlce, nad tratí.  
nejbližší obec: Praha-Podbaba, okres Praha (Hlavní město Praha)  
souřadnice: 50°7'25.27"N, 14°23'41.38"E, ± 200m  
fytochorion: 9. Dolní Povltaví  
datum: 1956-07-06  
náleze: J. Soják  
herbář: PR  
projekt: Excerpt Atlas  
poznámka: PR 563907  
ID: 14173288

původní jméno: orig.: *Euphorbia seguieriana*; M. Ducháček 2020: *Euphorbia seguieriana*  
lokalita: Střední Čechy: stráž nad tratí v Podbabě, Praha.  
nejbližší obec: Praha-Podbaba, okres Praha (Hlavní město Praha)  
souřadnice: 50°7'25.27"N, 14°23'41.38"E, ± 500m  
fytochorion: 9. Dolní Povltaví  
datum: 1949-05-20  
náleze: s. coll.  
herbář: PR  
projekt: Excerpt Atlas  
poznámka: PR 964857  
ID: 14173289

původní jméno: orig.: *Euphorbia gerardiana*; M. Ducháček 2020: *Euphorbia seguieriana*  
lokalita: Písečná, křemenitá návrší, pobřeží u Podbabí.  
nejbližší obec: Praha-Podbaba, okres Praha (Hlavní město Praha)  
souřadnice: 50°7'22.97"N, 14°23'37.20"E, ± 500m  
fytochorion: 9. Dolní Povltaví  
datum: 1884-05-28  
náleze: s. coll.  
herbář: PR  
projekt: Excerpt Atlas  
poznámka: PR 540452  
ID: 14173274

původní jméno: orig.: *Euphorbia gerhardiana* [= *Euphorbia gerardiana*]; M. Ducháček 2020: *Euphorbia seguieriana*  
lokalita: Podbaba b. Prag.  
nejbližší obec: Praha-Podbaba, okres Praha (Hlavní město Praha)  
souřadnice: 50°7'22.97"N, 14°23'37.20"E, ± 500m  
fytochorion: 9. Dolní Povltaví  
datum: 1881-03  
náleze: Schiffner  
herbář: PR  
projekt: Excerpt Atlas  
poznámka: PR 965764  
ID: 14173283

původní jméno: orig.: *Euphorbia gerardiana*; M. Ducháček 2020: *Euphorbia seguieriana*  
lokalita: Bei Prag, zwischen Bubeneč und Selč [Sedlec].  
nejbližší obec: Praha-Bubeneč, okres Praha (Hlavní město Praha)  
souřadnice: 50°7'3.20"N, 14°23'27.10"E, ± 700m  
fytochorion: 9. Dolní Povltaví  
datum: 1858-06  
náleze: A. Reuss  
herbář: PR  
projekt: Excerpt Atlas  
poznámka: PR 93445  
ID: 14173290

původní jméno: orig.: *Euphorbia gerardiana* α *genuina*; M. Ducháček 2020: *Euphorbia seguieriana*  
lokalita: Podbaba.  
nejbližší obec: Praha-Podbaba, okres Praha (Hlavní město Praha)  
souřadnice: 50°7'22.97"N, 14°23'37.20"E, ± 500m  
fytochorion: 9. Dolní Povltaví  
datum: 1852-06-02  
náleze: Opiz  
herbář: PR  
projekt: Excerpt Atlas  
poznámka: PR 965571, PR 965773 (2 doklady)  
ID: 14173278

původní jméno: orig.: *Euphorbia gerardiana*; M. Ducháček 2020: *Euphorbia seguieriana*  
lokalita: Podbaba.  
nejbližší obec: Praha-Podbaba, okres Praha (Hlavní město Praha)  
souřadnice: 50°7'22.97"N, 14°23'37.20"E, ± 500m  
fytochorion: 9. Dolní Povltaví  
datum: 1852-06-02  
náleze: Vikt. Paul  
herbář: PR  
projekt: Excerpt Atlas  
poznámka: PR 965770  
ID: 14173279

původní jméno: orig.: *Euphorbia gerardiana*; M. Ducháček 2020: *Euphorbia seguieriana*  
lokalita: Podbaba.  
nejbližší obec: Praha-Podbaba, okres Praha (Hlavní město Praha)  
souřadnice: 50°7'22.97"N, 14°23'37.20"E, ± 500m  
fytochorion: 9. Dolní Povltaví  
datum: 1851-06  
náleze: Čelakovský  
herbář: PR  
projekt: Excerpt Atlas  
poznámka: PR 93463  
ID: 14173282

původní jméno: orig.: *Euphorbia gerardiana* β *micrantha*; M. Ducháček 2020: *Euphorbia seguieriana*  
lokalita: Selc [Sedlec].  
nejbližší obec: Praha-Sedlec, okres Praha (Hlavní město Praha)  
souřadnice: 50°8'0.09"N, 14°23'30.04"E, ± 300m  
fytochorion: 9. Dolní Povltaví  
datum: 1850-06-23  
náleze: Opiz  
herbář: PR  
projekt: Excerpt Atlas  
poznámka: PR 965772, PR 965771 (2 doklady)  
ID: 14173291

původní jméno: orig.: *Euphorbia gerardiana* β *micrantha*; M. Ducháček 2020: *Euphorbia seguieriana*  
lokalita: Podbaba.  
nejbližší obec: Praha-Podbaba, okres Praha (Hlavní město Praha)  
souřadnice: 50°7'22.97"N, 14°23'37.20"E, ± 500m  
fytochorion: 9. Dolní Povltaví  
datum: 1840-06-21  
náleze: Opiz  
herbář: PR  
projekt: Excerpt Atlas  
poznámka: PR 93455, PR 93456, PR 93461, PR 93462, PR 965754, PR 965785 (6 dokladů)  
ID: 14173277

původní jméno: orig.: *Euphorbia gerardiana*; M. Ducháček 2020: *Euphorbia seguieriana*  
lokalita: Selc [Sedlec].  
nejbližší obec: Praha-Sedlec, okres Praha (Hlavní město Praha)  
souřadnice: 50°8'0.09"N, 14°23'30.04"E, ± 1000m  
fytochorion: 9. Dolní Povltaví  
datum: 1838-08  
náleze: Opiz  
herbář: PR  
projekt: Excerpt Atlas  
poznámka: PR 965570; na dokladu dva sběry se dvěma lokalitami: Podbaba (21.6.1840 leg. Opiz); Selc (8.1838 leg. Opiz)  
ID: 14173276

původní jméno: orig.: *Euphorbia gerardiana*; M. Ducháček 2020: *Euphorbia seguieriana*  
lokalita: Podbaba.  
nejbližší obec: Praha-Podbaba, okres Praha (Hlavní město Praha)  
souřadnice: 50°7'22.97"N, 14°23'37.20"E, ± 500m  
fytochorion: 9. Dolní Povltaví  
datum: 1818  
náleze: Opiz  
herbář: PR  
projekt: Excerpt Atlas  
poznámka: PR 965759; razítko "Herbarium arcis Kačina Bohemiae", rukopis určitě není Opizův, ale zřejmě to psal Chotek (pozn. O. Šída 2022)  
ID: 14173280



původní jméno: orig.: *Euphorbia gerardiana*; M. Ducháček 2020: *Euphorbia seguieriana*  
lokalita: Podbaba.  
nejbližší obec: Praha-Podbaba, okres Praha (Hlavní město Praha)  
souřadnice: 50°7'22.97"N, 14°23'37.20"E, ± 500m  
fytochorion: 9. Dolní Povltaví  
datum: s. d.  
náleze: Ignaz Friedrich Tausch  
herbář: PR  
projekt: Excerpt Atlas  
poznámka: PR 93464; schedu psal Opiz  
ID: 14173272

původní jméno: orig.: *Euphorbia gerardiana*; M. Ducháček 2020: *Euphorbia seguieriana*  
lokalita: Podbaba.  
nejbližší obec: Praha-Podbaba, okres Praha (Hlavní město Praha)  
souřadnice: 50°7'22.97"N, 14°23'37.20"E, ± 500m  
fytochorion: 9. Dolní Povltaví  
datum: s. d.  
náleze: Emil Kratzmann  
herbář: PR  
projekt: Excerpt Atlas  
poznámka: PR 93457; doklad z 19. století  
ID: 14173281

původní jméno: orig.: *Euphorbia*; M. Ducháček 2020: *Euphorbia seguieriana*  
lokalita: Flora Bohemiae. Urbs Praha: Praha 6 – Sedlec: in partibus superioribus clivis praeruptis saxosis partim graminosis in area protecta CHÚ Podbabské skály in valle fluminis Vltava a sinistra fluminis.  
nejbližší obec: Praha-Sedlec, okres Praha (Hlavní město Praha)  
souřadnice: 50°7'23.63"N, 14°23'38.03"E, ± 150m  
fytochorion: 9. Dolní Povltaví  
datum: 2000-05-16  
náleze: Milan Marek  
herbář: PR  
projekt: Excerpt Atlas  
poznámka: PR 766258  
ID: 14175432

původní jméno: orig.: *Euphorbia gerardiana*; M. Ducháček 2020: *Euphorbia seguieriana*  
lokalita: Okolí Prahy: skály v Podbabě.  
nejbližší obec: Praha-Podbaba, okres Praha (Hlavní město Praha)  
souřadnice: 50°7'9.34"N, 14°23'30.39"E, ± 200m  
fytochorion: 9. Dolní Povltaví  
datum: 1943-06  
náleze: Marie Medlinová  
herbář: PRC  
projekt: Excerpt Atlas  
poznámka: Česká botanická společnost v Praze, Kritický herbář české květeny č. 120  
ID: 14180025

původní jméno: orig.: *Euphorbia gerardiana*; M. Ducháček 2020: *Euphorbia seguieriana*  
lokalita: Bohemia centr.: distr. Praha: in rupibus phyliticis ad pag. Podbaba.  
nejbližší obec: Praha-Podbaba, okres Praha (Hlavní město Praha)  
souřadnice: 50°7'9.34"N, 14°23'30.39"E, ± 200m  
fytochorion: 9. Dolní Povltaví  
datum: 1942-06  
náleze: M. Medlinová  
herbář: PRC  
projekt: Excerpt Atlas  
poznámka: Česká botanická společnost v Praze, Kritický herbář české květeny  
ID: 14180024

původní jméno: orig.: –; M. Ducháček 2020: *Euphorbia seguieriana*  
lokalita: Bohemia: distr. Praha: in rup. philliticis s. fl. Vltava in valle Drahaň opp. Roztoky versus, 270 m [s. m.].  
nejbližší obec: Praha-Bohnice, okres Praha (Hlavní město Praha)  
souřadnice: 50°8'50.62"N, 14°24'13.06"E, ± 200m  
nadmořská výška: 270 m  
fytochorion: 9. Dolní Povltaví  
datum: 1941-08-09  
náleze: Josef Dostál  
herbář: PRC  
projekt: Excerpt Atlas  
poznámka: poznámka na lístku vedle schedy: "bedlivě porovnat! Podivná Euph. gerardiana, snad v. maior? Patří k sobě?"  
ID: 14180008

původní jméno: orig.: –; M. Ducháček 2020: *Euphorbia seguieriana*  
lokalita: Plantae Bohemiae exsic. – Podbaba.  
nejbližší obec: Praha-Podbaba, okres Praha (Hlavní město Praha)  
souřadnice: 50°7'9.34"N, 14°23'30.39"E, ± 200m  
fytochorion: 9. Dolní Povltaví  
datum: 1906-05  
náleze: M. Servít  
herbář: PRC  
projekt: Excerpt Atlas  
ID: 14180026

původní jméno: orig.: *Euphorbia gerardiana*; M. Ducháček 2020: *Euphorbia seguieriana*  
lokalita: Am Moldauufer bei Podbaba nächst Prag.  
nejbližší obec: Praha-Podbaba, okres Praha (Hlavní město Praha)  
souřadnice: 50°7'12.70"N, 14°23'35.29"E, ± 300m  
fytochorion: 9. Dolní Povltaví  
datum: 1881-06-11  
náleze: Handschke  
herbář: PRC  
projekt: Excerpt Atlas  
ID: 14180023

původní jméno: orig.: *Euphorbia gerardiana*; M. Ducháček 2020: *Euphorbia seguieriana*  
lokalita: Am Bachedamm bei Podbaba.  
nejbližší obec: Praha-Podbaba, okres Praha (Hlavní město Praha)  
souřadnice: 50°7'20.00"N, 14°23'37.20"E, ± 200m  
fytochorion: 9. Dolní Povltaví  
datum: 1881-05  
náleze: Schiffner  
herbář: PRC  
projekt: Excerpt Atlas  
ID: 14180028

původní jméno: orig.: *Euphorbia gerardiana*  $\beta$  *micrantha*; M. Ducháček 2020: *Euphorbia seguieriana*  
lokalita: Selc [= Praha-Sedlec].  
nejbližší obec: Praha-Sedlec, okres Praha (Hlavní město Praha)  
souřadnice: 50°7'59.54"N, 14°23'28.45"E, ± 300m  
fytochorion: 9. Dolní Povltaví  
datum: 1853-05-21  
náleze: Opiz  
herbář: PRC  
projekt: Excerpt Atlas  
poznámka: 2 doklady  
ID: 14180007

původní jméno: orig.: *Euphorbia gerardiana*  $\alpha$  *genuina*; M. Ducháček 2020: *Euphorbia seguieriana*  
lokalita: Podbaba.  
nejbližší obec: Praha-Podbaba, okres Praha (Hlavní město Praha)  
souřadnice: 50°7'9.34"N, 14°23'30.39"E,  $\pm$  200m  
fytochorion: 9. Dolní Povltaví  
datum: 1852-06-02  
náleze: Opiz  
herbář: PRC  
projekt: Excerpt Atlas  
ID: 14180029

původní jméno: orig.: *Euphorbia gerardiana*  $\beta$  *micrantha*; M. Ducháček 2020: *Euphorbia seguieriana*  
lokalita: Podbaba.  
nejbližší obec: Praha-Podbaba, okres Praha (Hlavní město Praha)  
souřadnice: 50°7'9.34"N, 14°23'30.39"E,  $\pm$  200m  
fytochorion: 9. Dolní Povltaví  
datum: 1840-06-21  
náleze: Opiz  
herbář: PRC  
projekt: Excerpt Atlas  
poznámka: 2 doklady  
ID: 14180027

původní jméno: orig.: *Euphorbia gerardiana*; M. Ducháček 2020: *Euphorbia seguieriana*  
lokalita: Podbaba.  
nejbližší obec: Praha-Podbaba, okres Praha (Hlavní město Praha)  
souřadnice: 50°7'9.34"N, 14°23'30.39"E,  $\pm$  200m  
fytochorion: 9. Dolní Povltaví  
datum: s. d.  
náleze: s. coll.  
herbář: PRC  
projekt: Excerpt Atlas  
poznámka: razítko "Sammlung Tempsky"  
ID: 14180030

#### 5852d

původní jméno: orig.: *Euphorbia gerardiana*  $\alpha$  *genuina*; J. Danihelka 2020: *Euphorbia seguieriana*;  
lokalita: Prosik [= Prosek]  
nejbližší obec: Prosek, okres Praha (Hlavní město Praha)  
souřadnice: 50°7'0.00"N, 14°29'13.00"E,  $\pm$  300m  
fytochorion: 10a. Jenštejnská tabule  
datum: 1853-07-10  
náleze: P. M. Opiz  
herbář: BRNU  
projekt: Excerpt Atlas  
poznámka: ex herb. F. Petrak; distr. phytogeogr. 10a Jenštejnská tabule;  
ID: 13972138

původní jméno: orig.: *Euphorbia seguieriana*; M. Ducháček 2020: *Euphorbia seguieriana*  
lokalita: Praha-Prosek, pískovcové skály (staré lomy) a přilehlé travnaté svahy JZ exp. nad neupravenou cestou vedoucí od ul. Na rozhraní k ul. Nad Kunderatkou, ca 280 m n. m.  
nejbližší obec: Praha-Prosek, okres Praha (Hlavní město Praha)  
souřadnice: 50°7'0.27"N, 14°29'12.38"E,  $\pm$  300m  
nadmořská výška: 280 m  
fytochorion: 10a. Jenštejnská tabule  
datum: 1971-05-30  
náleze: Ladislav Palek  
herbář: MP  
projekt: Excerpt Atlas  
poznámka: MP 86621 – MP 86626 (6 dokladů); coll. no.: 5a – 5f. Na dvou místech ještě dosti hojně a pospolitě. Ověřena Opizova lokalita, kterou potvrdil Dr. Lad. Čelakovský r. 1870 (u Prosíka).  
ID: 14060974

původní jméno: orig.: *Euphorbia seguieriana*; M. Ducháček 2020: *Euphorbia seguieriana*  
lokalita: Praha-Prosek; na pískovcové skále, ca 290 m n. m.  
nejbližší obec: Praha-Prosek, okres Praha (Hlavní město Praha)  
souřadnice: 50°7'0.27"N, 14°29'12.38"E, ± 300m  
nadmořská výška: 290 m  
fytochorion: 10a. Jenštejnská tabule  
datum: 1962-07-07  
náleze: Ladislav Palek  
herbář: MP  
projekt: Excerpt Atlas  
poznámka: MP 86629; coll. no.: 3a. Na jednom místě dosti hojně. Potvrzena Opizova lokalita, kterou ověřil Čelakovský r. 1870 (u Prosíka).  
ID: 14060975

původní jméno: orig.: –; M. Ducháček 2020: *Euphorbia seguieriana*  
lokalita: Flora bohemica. – Praha 9 – Prosek: opukové svahy na již. okraji Proseka.  
nejbližší obec: Praha-Prosek, okres Praha (Hlavní město Praha)  
souřadnice: 50°7'1.23"N, 14°28'58.28"E, ± 500m  
fytochorion: 10a. Jenštejnská tabule  
datum: 1992-06  
náleze: J. Chrtek  
herbář: PR  
projekt: Excerpt Atlas  
poznámka: PR 818575  
ID: 14173300

původní jméno: orig.: *Euphorbia seguieriana*; M. Ducháček 2020: *Euphorbia seguieriana*  
lokalita: Praha 9 – Prosek: obnažená místa na opuce při cestě z Proseka pod proseckým gymnáziem.  
nejbližší obec: Praha-Prosek, okres Praha (Hlavní město Praha)  
souřadnice: 50°7'1.50"N, 14°29'10.28"E, ± 100m  
fytochorion: 10a. Jenštejnská tabule  
datum: 1988-06-20  
náleze: J. Chrtek; A. Chrtková  
herbář: PR  
projekt: Excerpt Atlas  
poznámka: PR 818574  
ID: 14173301

původní jméno: orig.: –; D. Geltman 2000: *Euphorbia seguieriana*; M. Ducháček 2020: *Euphorbia seguieriana*  
lokalita: Bohemia centralis, distr. Praha 9, in locis Prosecké stráně dictis.  
nejbližší obec: Praha-Prosek, okres Praha (Hlavní město Praha)  
souřadnice: 50°7'1.23"N, 14°28'58.28"E, ± 500m  
fytochorion: 10a. Jenštejnská tabule  
datum: 1978  
náleze: J. Chrtek  
herbář: PR  
projekt: Excerpt Atlas  
poznámka: PR 965780  
ID: 14173302

#### 5952a

původní jméno: orig.: *Euphorbia gerardiana*; M. Ducháček 2020: *Euphorbia seguieriana*  
lokalita: B. Prag.  
nejbližší obec: Praha, okres Praha (Hlavní město Praha)  
souřadnice: 50°5'11.30"N, 14°24'42.20"E, ± 5000m  
fytochorion: 10b. Pražská kotlina  
datum: 1854-08-09  
náleze: Fischel  
herbář: PR  
projekt: Excerpt Atlas  
poznámka: PR 960462  
ID: 14173292

původní jméno: orig.: *Euphorbia cyparissias*; M. Ducháček 2020: *Euphorbia seguieriana*  
lokalita: Um Prag.  
nejbližší obec: Praha, okres Praha (Hlavní město Praha)  
souřadnice: 50°5'11.30"N, 14°24'42.20"E, ± 5000m  
fytochorion: 10b. Pražská kotlina  
datum: s. d.  
náleze: Osborne  
herbář: PR  
projekt: Excerpt Atlas  
poznámka: PR 961043  
ID: 14173293

#### 5952b

původní jméno: orig.: *Euphorbia gerardiana*; M. Ducháček 2020: *Euphorbia seguieriana*  
lokalita: Botan. Gart. d. Deutschen Karls-Univers. Prag.  
nejbližší obec: Praha-Nové Město, okres Praha (Hlavní město Praha)  
souřadnice: 50°4'16.37"N, 14°25'19.38"E, ± 150m  
fytochorion: 10b. Pražská kotlina  
datum: 1938-09  
náleze: s. coll.  
herbář: PRC  
projekt: Excerpt Atlas  
ID: 14180015

#### 6175d

původní jméno: orig.: *Euphorbia seguieriana*; J. Danihelka 2020: !;  
lokalita: Na rudišti Vítkovických železáren K. G.  
nejbližší obec: Vítkovice, okres Ostrava-město  
souřadnice: 49°48'42.00"N, 18°16'59.00"E, ± 1000m  
fytochorion: 83. Ostravská pánev  
datum: 1960-06  
náleze: Zdeněk Kilián  
herbář: BRNU  
projekt: Excerpt Atlas  
poznámka: distr. phytogeogr. 83 Ostravská pánev; Lodyhy v trsu, hustě až k basi listnaté (lístky sušením opadavé);  
původnost: nepůvodní  
ID: 13972126

původní jméno: V. Horák, F. Procházka & L. Reitmayerová: *Euphorbia seguieriana*; J. Danihelka 2020: !;  
lokalita: O.-Vítkovice: na rudišti VŽKG, na rudě z Krivojrogu SSSR  
nejbližší obec: Ostrava-Vítkovice, okres Ostrava-město  
souřadnice: 49°48'44.15"N, 18°17'1.18"E, ± 500m  
fytochorion: 83. Ostravská pánev  
datum: 1965-07-10  
náleze: Zdeněk Kilián  
herbář: OSM  
projekt: Excerpt Atlas  
původnost: nepůvodní  
ID: 14016351

původní jméno: orig.: *Euphorbia seguieriana*; J. Danihelka 2020: !;  
lokalita: O.-Vítkovice: na rudišti VŽKG  
nejbližší obec: Ostrava-Vítkovice, okres Ostrava-město  
souřadnice: 49°48'44.15"N, 18°17'1.18"E, ± 500m  
fytochorion: 83. Ostravská pánev  
datum: 1964-07-12  
náleze: Zdeněk Kilián  
herbář: OSM  
projekt: Excerpt Atlas  
původnost: nepůvodní  
ID: 14016356

původní jméno: orig.: *Euphorbia seguieriana*; J. Danihelka 2020: !;  
lokalita: Na rudišti ve Vítkovicích  
nejbližší obec: Ostrava-Vítkovice, okres Ostrava-město  
souřadnice: 49°48'59.92"N, 18°17'5.87"E, ± 1000m  
fytochorion: 83. Ostravská pánev  
datum: 1960-06  
náleze: Zdeněk Kilián  
herbář: BRNM  
projekt: Excerpt Atlas  
původnost: nepůvodní  
ID: 14049800

původní jméno: orig.: *Euphorbia seguieriana*; J. Danihelka 2021: !;  
lokalita: Na rudišti ve Vítkovicích  
nejbližší obec: Ostrava-Vítkovice, okres Ostrava-město  
souřadnice: 49°48'59.92"N, 18°17'5.87"E, ± 1000m  
fytochorion: 83. Ostravská pánev  
datum: 1960-06  
náleze: Zdeněk Kilián  
herbář: OP  
projekt: Excerpt Atlas  
poznámka: herbářové číslo špatně čitelné;  
původnost: nepůvodní  
ID: 14087847

původní jméno: orig.: *Euphorbia esula x virgata*; J. Danihelka 2021: *Euphorbia seguieriana*;  
lokalita: Na rudišti ve Vítkovicích  
nejbližší obec: Ostrava-Vítkovice, okres Ostrava-město  
souřadnice: 49°48'59.92"N, 18°17'5.87"E, ± 1000m  
fytochorion: 83. Ostravská pánev  
datum: 1960-06  
náleze: Zdeněk Kilián  
herbář: OP  
projekt: Excerpt Atlas  
původnost: nepůvodní  
ID: 14087836

původní jméno: orig.: *Euphorbia esula x virgata*; J. Danihelka 2021: *Euphorbia seguieriana*;  
lokalita: Na rudišti ve Vítkovicích  
nejbližší obec: Ostrava-Vítkovice, okres Ostrava-město  
souřadnice: 49°48'59.92"N, 18°17'5.87"E, ± 1000m  
fytochorion: 83. Ostravská pánev  
datum: 1960-06  
náleze: Zdeněk Kilián  
herbář: OP  
projekt: Excerpt Atlas  
původnost: nepůvodní  
ID: 14087801

původní jméno: orig.: *Euphorbia seguieriana*; M. Ducháček 2020: *Euphorbia seguieriana*  
lokalita: Na rudišti Vítkovických železáren Kl. G. na křovinaté stráni na rudě z Krivojnovu – SSSR.  
nejbližší obec: Ostrava-Vítkovice, okres Ostrava-město  
souřadnice: 49°48'58.40"N, 18°17'5.20"E, ± 1000m  
fytochorion: 83. Ostravská pánev  
datum: 1966-06-27  
náleze: Zdeněk Kilián  
herbář: CB  
projekt: Excerpt Atlas  
poznámka: CB 3267/2  
původnost: nepůvodní  
ID: 14128924

původní jméno: orig.: *Euphorbia seguieriana*; M. Ducháček 2020: *Euphorbia seguieriana*  
lokalita: Na rudišti ve Vítkovicích.  
nejbližší obec: Ostrava-Vítkovice, okres Ostrava-město  
souřadnice: 49°48'58.40"N, 18°17'5.20"E, ± 700m  
fytochorion: 83. Ostravská pánev  
datum: 1960-06  
náleze: Zdeněk Kilián  
herbář: PR  
projekt: Excerpt Atlas  
poznámka: PR 532198, PR 532199 (2 doklady)  
původnost: nepůvodní  
ID: 14173418

původní jméno: orig.: *Euphorbia seguieriana*; M. Ducháček 2020: *Euphorbia seguieriana*  
lokalita: Na rudišti v Třinci a ve Vítkovicích. Lodyhy v trsech.  
nejbližší obec: Ostrava-Vítkovice, okres Ostrava-město  
souřadnice: 49°48'58.40"N, 18°17'5.20"E, ± 700m  
fytochorion: 83. Ostravská pánev  
datum: 1960-08  
náleze: Zdeněk Kilián  
herbář: PR  
projekt: Excerpt Atlas  
poznámka: PR 532200  
původnost: nepůvodní  
ID: 14173419

původní jméno: orig.: *Euphorbia seguieriana*;  
lokalita: O.-Vítkovice: na rudišti Vítkovických železáren Kl. G.  
nejbližší obec: Ostrava-Vítkovice, okres Ostrava-město  
souřadnice: 49°48'59.92"N, 18°17'5.87"E, ± 1000m  
fytochorion: 83. Ostravská pánev  
datum: 1960-06  
náleze: Zdeněk Kilián  
herbář: FMM  
projekt: Excerpt Atlas  
poznámka: FMM 577;  
ID: 14188914

původní jméno: orig.: *Euphorbia seguieriana*;  
lokalita: O.-Vítkovice: na rudišti VŽKG  
nejbližší obec: Ostrava-Vítkovice, okres Ostrava-město  
souřadnice: 49°48'59.92"N, 18°17'5.87"E, ± 1000m  
fytochorion: 83. Ostravská pánev  
datum: 1960-06-26  
náleze: Zdeněk Kilián  
herbář: FMM  
projekt: Excerpt Atlas  
poznámka: FMM 576;  
ID: 14188916

původní jméno: *Euphorbia seguieriana*  
lokalita: Vítkovice, Vítkovické železářny KG  
nejbližší obec: Vítkovice, okres Ostrava-město  
souřadnice: 49°48'57.30"N, 18°16'49.70"E, ± 1000m  
fytochorion: 83. Ostravská pánev  
datum: 1959  
náleze: Zdeněk Kilián  
pramen: Kilián Z. & Krkavec F. (1961): Floristický obraz rudišť na Ostravsku. – Přírodověd. Čas. Slez. 22: 255–264.  
projekt: FLDOK  
poznámka: Přesné datum nálezu neuvedeno, nálezy pocházejí z let 1959–1960.  
původnost: nepůvodní  
ID: 8706830

**6275a**

původní jméno: orig.: *Euphorbia virgata*; J. Danihelka 2020: *Euphorbia seguieriana*;  
lokalita: Polanka n. Odrou: na rudišti VŽKG  
nejbližší obec: Polanka nad Odrou, okres Ostrava-město  
souřadnice: 49°47'9.22"N, 18°11'48.02"E, ± 500m  
fytochorion: 83. Ostravská pánev  
datum: 1962-06-29  
náleze: Zdeněk Kilián  
herbář: OSM  
projekt: Excerpt Atlas  
poznámka: směsný sběr *E. virgata* a *E. seguieriana*;  
původnost: nepůvodní  
ID: 14016581

**6277d**

lokalita: Třinec-Konská, železniční síť železáren  
nejbližší obec: Třinec, okres Frýdek-Místek  
souřadnice: 49°42'31.00"N, 18°38'1.00"E  
fytochorion: 84a. Beskydské podhůří  
datum: 2016  
náleze: David Hlisenkovský  
pramen: Hlisenkovský D. (2018): *Ferroviatická flóra Moravskoslezského kraje. – Ms. – Diplomová práce.* [Depon. in: Česká zemědělská univerzita v Praze, Fakulta životního prostředí, Katedra ekologie, Praha].  
projekt: Excerpt Atlas  
původnost: nepůvodní  
ID: 13705122

původní jméno: orig.: *Euphorbia salicifolia*; J. Danihelka 2020: *Euphorbia seguieriana*;  
lokalita: Na rudišti Třineckých železáren VŘSR  
nejbližší obec: Třinec, okres Frýdek-Místek  
souřadnice: 49°42'32.00"N, 18°37'49.00"E, ± 300m  
fytochorion: 84a. Beskydské podhůří  
datum: 1960-08  
náleze: Zdeněk Kilián  
herbář: BRNU  
projekt: Excerpt Atlas  
poznámka: distr. phytogeogr. 83 Ostravská pánev; Lodyhy v trsech i jednotlivé;  
původnost: nepůvodní  
ID: 13972127

původní jméno: orig.: *Euphorbia seguieriana* subsp. *seguieriana*; J. Danihelka 2020: *Euphorbia seguieriana*;  
lokalita: Třinec, Třinec-Konská, rozsáhlé závěrečné zhlaví Třineckých železáren, místy poččetně i v sousedních areálech  
nejbližší obec: Třinec-Konská, okres Frýdek-Místek  
souřadnice: 49°42'30.00"N, 18°38'2.60"E  
nadmořská výška: 288 m  
fytochorion: 84a. Beskydské podhůří  
datum: 2013-08-03  
náleze: David Hlisenkovský  
herbář: OSM  
projekt: Excerpt Atlas  
původnost: nepůvodní  
ID: 14016574

původní jméno: orig.: *Euphorbia seguieriana*; J. Danihelka 2020: !;  
lokalita: Třinec: na rudišti VŘSR  
nejbližší obec: Třinec, okres Frýdek-Místek  
souřadnice: 49°42'32.00"N, 18°37'49.00"E, ± 300m  
fytochorion: 84a. Beskydské podhůří  
datum: 1968-07-03  
náleze: Zdeněk Kilián  
herbář: OSM  
projekt: Excerpt Atlas  
původnost: nepůvodní  
ID: 14016355



původní jméno: orig.: *Euphorbia seguieriana*; J. Danihelka 2020: !;  
lokalita: Třinec: na rudišti  
nejbližší obec: Třinec, okres Frýdek-Místek  
souřadnice: 49°42'32.00"N, 18°37'49.00"E, ± 300m  
fytochorion: 84a. Beskydské podhůří  
datum: 1959-06  
náleze: F. Zbytek  
herbář: OSM  
projekt: Excerpt Atlas  
poznámka: směsný sběr *E. seguieriana* a *E. cyparissias*;  
původnost: nepůvodní  
ID: 14016444

původní jméno: orig.: *Euphorbia seguieriana*; J. Danihelka 2020: !;  
lokalita: Na rudišti v Třinci na rudě z Krivějrogu  
nejbližší obec: Třinec, okres Frýdek-Místek  
souřadnice: 49°42'32.00"N, 18°37'49.00"E, ± 300m  
fytochorion: 84a. Beskydské podhůří  
datum: 1962-07-09  
náleze: Zdeněk Kilián  
herbář: BRNM  
projekt: Excerpt Atlas  
poznámka: ex herb. V. Skřivánek jun.;  
původnost: nepůvodní  
ID: 14049854

původní jméno: orig.: *Euphorbia gerardiana*; J. Danihelka 2020: *Euphorbia seguieriana*;  
lokalita: Na rudišti v Třinci  
nejbližší obec: Třinec, okres Frýdek-Místek  
souřadnice: 49°42'32.00"N, 18°37'49.00"E, ± 300m  
fytochorion: 84a. Beskydské podhůří  
datum: 1961-05-31  
náleze: Zdeněk Kilián  
herbář: BRNM  
projekt: Excerpt Atlas  
původnost: nepůvodní  
ID: 14049348

původní jméno: orig.: *Euphorbia seguieriana*; M. Ducháček 2020: *Euphorbia seguieriana* [agg.]  
lokalita: Na rudišti v Třinci na rudě z Krivějrogu – SSSR.  
nejbližší obec: Třinec, okres Frýdek-Místek  
souřadnice: 49°42'32.00"N, 18°37'49.00"E, ± 300m  
fytochorion: 84a. Beskydské podhůří  
datum: 1964-07-19  
náleze: Z. Kilián  
herbář: MP  
projekt: Excerpt Atlas  
poznámka: MP 18117  
původnost: nepůvodní  
ID: 14060977

původní jméno: orig.: *Tithymalus*; M. Ducháček 2020: *Euphorbia seguieriana*  
lokalita: Třinec  
nejbližší obec: Třinec, okres Frýdek-Místek  
souřadnice: 49°42'30.00"N, 18°38'2.60"E, ± 300m  
fytochorion: 84a. Beskydské podhůří  
datum: 1997-07-03  
náleze: V. Jehlík  
herbář: PRA  
projekt: Excerpt Atlas  
poznámka: 3 doklady  
původnost: nepůvodní  
ID: 14062133

původní jméno: orig.: *Euphorbia seguieriana*; J. Danihelka 2021: !;  
lokalita: Třinec: nehojně na rudišti poblíž řeky Olše  
nejbližší obec: Třinec, okres Frýdek-Místek  
souřadnice: 49°42'32.00"N, 18°37'49.00"E, ± 300m  
fytochorion: 84a. Beskydské podhůří  
datum: 1969-07-18  
nálezce: Emil Burša  
herbář: OP  
projekt: Excerpt Atlas  
původnost: nepůvodní  
ID: 14087840

původní jméno: J. Dvořák: *Euphorbia salicifolia*; J. Danihelka 2021: *Euphorbia seguieriana*;  
lokalita: Na rudišti VŘSR v Třinci  
nejbližší obec: Třinec, okres Frýdek-Místek  
souřadnice: 49°42'32.00"N, 18°37'49.00"E, ± 300m  
fytochorion: 84a. Beskydské podhůří  
datum: 1962-07-09  
nálezce: Zdeněk Kilián  
herbář: OP  
projekt: Excerpt Atlas  
původnost: nepůvodní  
ID: 14087848

původní jméno: Kobyłka: *Euphorbia esula*; J. Danihelka 2021: *Euphorbia seguieriana*;  
lokalita: Na rudišti v Třinci na rudě z Krivějrogu - SSSR  
nejbližší obec: Třinec, okres Frýdek-Místek  
souřadnice: 49°42'32.00"N, 18°37'49.00"E, ± 300m  
fytochorion: 84a. Beskydské podhůří  
datum: 1962-07-09  
nálezce: Zdeněk Kilián  
herbář: OP  
projekt: Excerpt Atlas  
původnost: nepůvodní  
ID: 14087835

původní jméno: orig.: *Euphorbia salicifolia*; J. Danihelka 2021: *Euphorbia seguieriana*;  
lokalita: Na rudišti v Třinci. Dosti hojně  
nejbližší obec: Třinec, okres Frýdek-Místek  
souřadnice: 49°42'32.00"N, 18°37'49.00"E, ± 300m  
fytochorion: 84a. Beskydské podhůří  
datum: 1960-08-01  
nálezce: Zdeněk Kilián  
herbář: OP  
projekt: Excerpt Atlas  
ID: 14087849

původní jméno: J. Vicherek: *Euphorbia seguieriana*; J. Danihelka 2021: !;  
lokalita: Na rudišti v Třinci  
nejbližší obec: Třinec, okres Frýdek-Místek  
souřadnice: 49°42'32.00"N, 18°37'49.00"E, ± 300m  
fytochorion: 84a. Beskydské podhůří  
datum: 1960-08-01  
nálezce: Zdeněk Kilián  
herbář: OP  
projekt: Excerpt Atlas  
původnost: nepůvodní  
ID: 14087838

původní jméno: orig.: *Euphorbia*; M. Ducháček 2020: *Euphorbia seguieriana*  
lokalita: Na rudišti v Třinci. Utrženo z trsu, který měl 40 lodyh, mezi nimi i lodyhy nekvetoucí.  
nejbližší obec: Třinec, okres Frýdek-Místek  
souřadnice: 49°42'32.00"N, 18°37'49.00"E, ± 300m  
fytochorion: 84a. Beskydské podhůří  
datum: 1961-05-15  
náleze: Zdeněk Kilián  
herbář: PR  
projekt: Excerpt Atlas  
poznámka: PR 830194, PR 830192 (2 doklady)  
původnost: nepůvodní  
ID: 14173422

původní jméno: orig.: *Euphorbia*; M. Ducháček 2020: *Euphorbia seguieriana*  
lokalita: Na rudišti v Třinci.  
nejbližší obec: Třinec, okres Frýdek-Místek  
souřadnice: 49°42'32.00"N, 18°37'49.00"E, ± 300m  
fytochorion: 84a. Beskydské podhůří  
datum: 1961-06-20  
náleze: Zdeněk Kilián  
herbář: PR  
projekt: Excerpt Atlas  
poznámka: PR 830193  
původnost: nepůvodní  
ID: 14173421

původní jméno: orig.: *Euphorbia salicifolia*; D. Geltman 2000: *Euphorbia seguieriana*; M. Ducháček 2020: *Euphorbia seguieriana*  
lokalita: Rudiště v Třinci. Lodyhy v trsu i jediné, už 70 cm vysoké.  
nejbližší obec: Třinec, okres Frýdek-Místek  
souřadnice: 49°42'32.00"N, 18°37'49.00"E, ± 300m  
fytochorion: 84a. Beskydské podhůří  
datum: 1960-09-20  
náleze: Zdeněk Kilián  
herbář: PR  
projekt: Excerpt Atlas  
poznámka: PR 532186  
původnost: nepůvodní  
ID: 14173420

původní jméno: orig.: *Euphorbia seguieriana*;  
lokalita: Třinec: nehojně na rudišti  
nejbližší obec: Třinec, okres Frýdek-Místek  
souřadnice: 49°42'32.00"N, 18°37'49.00"E, ± 300m  
fytochorion: 84a. Beskydské podhůří  
datum: 1969-07-18  
náleze: Emil Burša  
herbář: FMM  
projekt: Excerpt Atlas  
poznámka: FMM 13546;  
ID: 14188915

původní jméno: *Euphorbia seguieriana* subsp. *seguieriana*  
lokalita: Kanská: rozsáhlé závěrečné zhlaví kolejišť Třineckých železáren  
nejbližší obec: Kanská, okres Frýdek-Místek  
souřadnice: 49°42'31.50"N, 18°38'2.02"E, ± 900m  
nadmořská výška: 288 m  
fytochorion: 84a. Beskydské podhůří  
datum: 2013-08-03  
náleze: David Hlisnikovský  
herbář: herb. D. Hlisnikovský  
projekt: ND MSP ČBS  
poznámka: početnost: místy početně i v sousedních areálech  
původnost: nepůvodní  
ID: 13725273

původní jméno: *Euphorbia seguieriana*  
lokalita: Kanská: rozsáhlé závěrečné zhlaví kolejí Třineckých železár  
nejbližší obec: Kanská, okres Frýdek-Místek  
souřadnice: 49°42'31.50"N, 18°38'2.02"E, ± 900m  
nadmořská výška: 288 m  
fytochorion: 84a. Beskydské podhůří  
datum: 2020-07-03  
náleze: David Hlisenkovský; Bohumil Trávníček; Vladimír Nejeschleba  
pramen: Hlisenkovský D. (2020) Terénní zápisky 2020  
projekt: ND MSP ČBS  
poznámka: početnost: lokálně velmi bohatě  
původnost: nepůvodní  
ID: 14025780

původní jméno: *Euphorbia seguieriana*  
lokalita: Kanská: severozápadní prostor Třineckých železár, okolí jam s dohořívajícími navážkami  
nejbližší obec: Kanská, okres Frýdek-Místek  
souřadnice: 49°42'40.25"N, 18°37'54.61"E, ± 9m  
nadmořská výška: 284 m  
fytochorion: 84a. Beskydské podhůří  
datum: 2021-08-26  
náleze: Petr Kocián; David Hlisenkovský  
pramen: Hlisenkovský D. (2021) Terénní zápisky 2021  
projekt: ND MSP ČBS  
původnost: nepůvodní  
ID: 14117172

původní jméno: *Euphorbia seguieriana*  
lokalita: Kanská: rozsáhlé závěrečné zhlaví kolejí Třineckých železár  
nejbližší obec: Kanská, okres Frýdek-Místek  
souřadnice: 49°42'31.50"N, 18°38'2.02"E, ± 900m  
nadmořská výška: 288 m  
fytochorion: 84a. Beskydské podhůří  
datum: 2021-07-09  
náleze: David Hlisenkovský  
pramen: Hlisenkovský D. (2021) Terénní zápisky 2021  
herbář: herb. D. Hlisenkovský  
projekt: ND MSP ČBS  
poznámka: početnost: bohaté porosty na rozsáhlých plochách  
ID: 14115907

původní jméno: *Euphorbia seguieriana*  
lokalita: Třinec: Železářny VŘSR  
nejbližší obec: Třinec, okres Frýdek-Místek  
souřadnice: 49°42'32.00"N, 18°37'49.00"E, ± 300m  
fytochorion: 84a. Beskydské podhůří  
datum: 1959  
náleze: Zdeněk Kilián  
pramen: Kilián Z. & Krkavec F. (1961): Floristický obraz rudišť na Ostravsku. – Přírodověd. Čas. Slez. 22: 255–264.  
projekt: FLDOK  
poznámka: Přesné datum nálezu neuvedeno, nálezy pocházejí z let 1959–1960.  
původnost: nepůvodní  
ID: 8706802

#### 6469d

původní jméno: orig.: *Euphorbia virgata* × *E. esula*; J. Danihelka 2020: *Euphorbia seguieriana*;  
lokalita: Olomouc: vlečka ke Grygovským lomům  
nejbližší obec: Grygov, okres Olomouc  
souřadnice: 49°31'40.73"N, 17°18'37.01"E, ± 1000m  
fytochorion: 21a. Hanácká pahorkatina  
datum: 1929-08  
náleze: Heinrich Laus  
herbář: OSM  
projekt: Excerpt Atlas  
poznámka: herb. J. Laus;  
původnost: nepůvodní  
ID: 14016340

**6863c**

původní jméno: orig.: *Euphorbia seguieriana*; J. Danihelka 2020: !;  
lokality: Mohelno (10 km J od Náměště nad Oslavou): ve stepních trávnicích na J svahu NPR 'Mohelenská hadcová step', 1 km J obce,  
ve stepních trávnicích  
nejbližší obec: Mohelno, okres Třebíč  
souřadnice: 49°6'30.00"N, 16°11'0.00"E  
nadmořská výška: 350 m  
fytochorion: 68. Moravské podhůří Vysočiny  
datum: 2005-05-07  
náleze: Kamila Dvořáčková  
herbář: MJ  
projekt: Excerpt Atlas  
ID: 13963674

původní jméno: orig.: *Euphorbia seguieriana*; J. Danihelka 2020: !;  
lokality: okres Třebíč: Mohelno, 10 km J od Náměště n. Osl.: Mohelenská hadcová step nad levým břehem řeky Jihlavy, 1 km J od  
obce  
nejbližší obec: Mohelno, okres Třebíč  
souřadnice: 49°6'30.00"N, 16°11'0.00"E  
nadmořská výška: 330 m  
fytochorion: 68. Moravské podhůří Vysočiny  
datum: 1982-06-02  
náleze: Ivan Růžička  
herbář: MJ  
projekt: Excerpt Atlas  
ID: 13963673

původní jméno: orig.: *Euphorbia seguieriana*; J. Danihelka 2020: !;  
lokality: Mohelno (12 km J od Náměště n. Osl.), na stránkách hadcové stepi přírodní rezervace  
nejbližší obec: Mohelno, okres Třebíč  
souřadnice: 49°6'30.00"N, 16°11'0.00"E  
nadmořská výška: 350 m  
fytochorion: 68. Moravské podhůří Vysočiny  
datum: 1964-05-14  
náleze: Ivan Růžička  
herbář: MJ  
projekt: Excerpt Atlas  
ID: 13963672

původní jméno: orig.: *Euphorbia seguieriana*; J. Danihelka 2020: !;  
lokality: Mohelno: hadcová step, na náhorní stepní pastvině  
nejbližší obec: Mohelno, okres Třebíč  
souřadnice: 49°6'30.00"N, 16°11'0.00"E  
nadmořská výška: 350 m  
fytochorion: 68. Moravské podhůří Vysočiny  
datum: 1963-05-24  
náleze: Ivan Růžička  
herbář: MJ  
projekt: Excerpt Atlas  
ID: 13963671

původní jméno: orig.: *Euphorbia seguieriana* subsp. minor; J. Danihelka 2020: *Euphorbia seguieriana*;  
lokality: Mohelno, Mohelenská hadcová step  
nejbližší obec: Mohelno, okres Třebíč  
souřadnice: 49°6'28.00"N, 16°11'1.00"E, ± 1200m  
fytochorion: 68. Moravské podhůří Vysočiny  
datum: 2000-06-20  
náleze: Z. Otýpková  
herbář: BRNU  
projekt: Excerpt Atlas  
poznámka: distr. phytogeogr. 16 Znojensko-brněnská pahorkatina;  
ID: 13972139

původní jméno: orig.: *Tithymalus seguierianus* subsp. minor; J. Danihelka 2020: *Euphorbia seguieriana*;  
lokalita: Flora moravica, distr. Třebíč: in rupibus serpentin. in convalle fluminis Jihlava ad pagum Mohelno  
nejbližší obec: Mohelno, okres Třebíč  
souřadnice: 49°6'28.00"N, 16°11'1.00"E, ± 1200m  
fytochorion: 68. Moravské podhůří Vysočiny  
datum: 1984-05-24  
náleze: Miroslav Smejkal  
herbář: BRNU  
projekt: Excerpt Atlas  
poznámka: distr. phytogeogr. 16 Znojemsko-brněnská pahorkatina;  
ID: 13972161

původní jméno: orig.: *Euphorbia seguieriana*; J. Danihelka 2020: !;  
lokalita: Flora moravica. distr. Třebíč: in declivibus graminosis, saxosis aridisque in substrato serpent. ad pagum Mohelno  
nejbližší obec: Mohelno, okres Třebíč  
souřadnice: 49°6'26.00"N, 16°11'18.00"E, ± 800m  
fytochorion: 68. Moravské podhůří Vysočiny  
datum: 1962-07-11  
náleze: Miroslav Smejkal  
herbář: BRNU  
projekt: Excerpt Atlas  
poznámka: 2 sheets (see BRNU 422904); distr. phytogeogr. 16 Znojemsko-brněnská pahorkatina; typus serpenticolus, an subsp.  
nova? (cum subsp. minor (Duby) Dom. non ident.);  
ID: 13972160

původní jméno: orig.: *Euphorbia gerardiana*; J. Danihelka 2020: *Euphorbia seguieriana*;  
lokalita: Flora moravica: Mohelno: ad rupes serpentineas  
nejbližší obec: Mohelno, okres Třebíč  
souřadnice: 49°6'26.00"N, 16°11'18.00"E, ± 800m  
fytochorion: 68. Moravské podhůří Vysočiny  
datum: 1923-05  
náleze: Jindřich Suza  
herbář: BRNU  
projekt: Excerpt Atlas  
poznámka: distr. phytogeogr. 16 Znojemsko-brněnská pahorkatina;  
ID: 13972169

původní jméno: orig.: *Euphorbia gerardiana*; J. Danihelka 2020: *Euphorbia seguieriana*;  
lokalita: Flora moravica. Ad sax. a calc. pr. Mohelno  
nejbližší obec: Mohelno, okres Třebíč  
souřadnice: 49°6'28.00"N, 16°11'1.00"E, ± 1200m  
fytochorion: 68. Moravské podhůří Vysočiny  
datum: 1921-05-26  
náleze: Richard Picbauer  
herbář: BRNU  
projekt: Excerpt Atlas  
poznámka: distr. phytogeogr. 16 Znojemsko-brněnská pahorkatina;  
ID: 13972140

původní jméno: orig.: *Euphorbia gerardiana*; J. Danihelka 2020: *Euphorbia seguieriana*;  
lokalita: Flora moravica. Mohelno, na serpentinech  
nejbližší obec: Mohelno, okres Třebíč  
souřadnice: 49°6'28.00"N, 16°11'1.00"E, ± 1200m  
fytochorion: 68. Moravské podhůří Vysočiny  
datum: 1921-04  
náleze: Jindřich Suza  
herbář: BRNU  
projekt: Excerpt Atlas  
ID: 13972170

původní jméno: orig.: *Euphorbia gerardiana*; J. Danihelka 2020: *Euphorbia seguieriana*;  
lokalita: Morava – Náměšť n. Osl. Mohelno: skalní step na serpentinu v úd. Jihlavky  
nejbližší obec: Mohelno, okres Třebíč  
souřadnice: 49°6'28.00"N, 16°11'1.00"E, ± 1200m  
fytochorion: 68. Moravské podhůří Vysočiny  
datum: 1920-06-20  
náleze: Stanislav Staněk  
herbář: BRNU  
projekt: Excerpt Atlas  
poznámka: distr. phytogeogr. 16 Znojemsko-brněnská pahorkatina;  
ID: 13972165

původní jméno: orig.: *Euphorbia gerardiana*; J. Danihelka 2020: *Euphorbia seguieriana*;  
lokalita: Flora mor. Mohelno, serp.  
nejbližší obec: Mohelno, okres Třebíč  
souřadnice: 49°6'28.00"N, 16°11'1.00"E, ± 1200m  
fytochorion: 68. Moravské podhůří Vysočiny  
datum: 1911-06-04  
náleze: Josef Podpěra  
herbář: BRNU  
projekt: Excerpt Atlas  
poznámka: 4 sheets (BRNU 043140, 043141, 052825 & 052826); herb. J. Podpěra; distr. phytogeogr. 16 Znojemsko-brněnská pahorkatina;  
ID: 13972143

původní jméno: orig.: *Euphorbia gerardiana* var. *minor*; J. Danihelka 2020: *Euphorbia seguieriana*;  
lokalita: Na hadci u Mohelna  
nejbližší obec: Mohelno, okres Třebíč  
souřadnice: 49°6'26.00"N, 16°11'18.00"E, ± 800m  
fytochorion: 68. Moravské podhůří Vysočiny  
datum: 1908-07-09  
náleze: Jindřich Suza  
herbář: BRNU  
projekt: Excerpt Atlas  
poznámka: distr. phytogeogr. 16 Znojemsko-brněnská pahorkatina;  
ID: 13972172

původní jméno: orig.: *Euphorbia gerardiana* var. *minor*; J. Danihelka 2020: *Euphorbia seguieriana*;  
lokalita: Flora moravica. Náměšť. Declivitates serpentinae ad Mohelno  
nejbližší obec: Mohelno, okres Třebíč  
souřadnice: 49°6'26.00"N, 16°11'18.00"E, ± 800m  
fytochorion: 68. Moravské podhůří Vysočiny  
datum: 1905-05-06  
náleze: Richard Picbauer; Rudolf Dvořák  
herbář: BRNU  
projekt: Excerpt Atlas  
poznámka: distr. phytogeogr. 16 Znojemsko-brněnská pahorkatina;  
ID: 13972142

původní jméno: orig.: *Euphorbia gerardiana*; J. Danihelka 2020: *Euphorbia seguieriana*;  
lokalita: Mohelno, Namiest  
nejbližší obec: Mohelno, okres Třebíč  
souřadnice: 49°6'26.00"N, 16°11'18.00"E, ± 800m  
fytochorion: 68. Moravské podhůří Vysočiny  
datum: 1897-07  
náleze: Alexander Makowsky  
herbář: BRNU  
projekt: Excerpt Atlas  
poznámka: distr. phytogeogr. 16 Znojemsko-brněnská pahorkatina;  
ID: 13972134

původní jméno: orig.: *Euphorbia gerardiana*; J. Danihelka 2020: *Euphorbia seguieriana*;  
lokalita: Mh. Mohelnoer Mühle [= Mohelenský mlýn]  
nejbližší obec: Mohelno, okres Třebíč  
souřadnice: 49°6'13.00"N, 16°11'28.00"E, ± 300m  
fytochorion: 68. Moravské podhůří Vysočiny  
datum: 1895-09  
náleze: Karl Rothe  
herbář: BRNU  
projekt: Excerpt Atlas  
poznámka: distr. phytogeogr. 16 Znojemsko-brněnská pahorkatina;  
ID: 13972158

původní jméno: orig.: *Euphorbia gerardiana*; J. Danihelka 2020: *Euphorbia seguieriana*;  
lokalita: Mohelno  
nejbližší obec: Mohelno, okres Třebíč  
souřadnice: 49°6'26.00"N, 16°11'18.00"E, ± 800m  
fytochorion: 68. Moravské podhůří Vysočiny  
datum: 1865-06-04  
náleze: Carl Theimer  
herbář: BRNU  
projekt: Excerpt Atlas  
poznámka: distr. phytogeogr. 16 Znojemsko-brněnská pahorkatina;  
ID: 13972174

původní jméno: orig.: *Tithymalus seguierianus* subsp. *minor*; J. Danihelka 2020: *Euphorbia seguieriana*;  
lokalita: Mohelno, u M. hadcová step 1 km JJZ obce  
nejbližší obec: Mohelno, okres Třebíč  
souřadnice: 49°6'28.68"N, 16°11'1.56"E, ± 300m  
fytochorion: 68. Moravské podhůří Vysočiny  
datum: 1986-06-10  
náleze: Bohumil Trávníček  
herbář: OL  
projekt: Excerpt Atlas  
poznámka: s. coll., připsáno podle písma;  
ID: 14009984

původní jméno: orig.: -; J. Chrtek 1984: *Tithymalus seguierianus* subsp. *minor*; J. Danihelka 2020: *Euphorbia seguieriana*;  
lokalita: distr. Třebíč: Mohelno, hadcová step 1 km JZ obce (skalky nad hrází)  
nejbližší obec: Mohelno, okres Třebíč  
souřadnice: 49°6'21.95"N, 16°11'8.14"E, ± 300m  
fytochorion: 68. Moravské podhůří Vysočiny  
datum: 1982-05-20  
náleze: Vít Grulich  
herbář: MMI  
projekt: Excerpt Atlas  
poznámka: duplikát tamtéž;  
ID: 14009820

původní jméno: J. Dvořák: *Euphorbia seguieriana*; J. Danihelka 2020: !;  
lokalita: Mohelnská step  
nejbližší obec: Mohelno, okres Třebíč  
souřadnice: 49°6'30.52"N, 16°11'1.27"E, ± 800m  
fytochorion: 68. Moravské podhůří Vysočiny  
datum: 1964-06-22  
náleze: Jan Lacina  
herbář: BRNL  
projekt: Excerpt Atlas  
ID: 14009574



původní jméno: orig.: *Euphorbia seguieriana*; J. Danihelka 2020: !;  
lokalita: Mohelno: hadcová step  
nejbližší obec: Mohelno, okres Třebíč  
souřadnice: 49°6'30.52"N, 16°11'1.27"E, ± 800m  
fytochorion: 68. Moravské podhůří Vysočiny  
datum: 1940-05-14  
náleze: Antonín Vězda  
herbář: BRNL  
projekt: Excerpt Atlas  
ID: 14009573

původní jméno: orig.: *Euphorbia gerardiana*; J. Danihelka 2020: *Euphorbia seguieriana*;  
lokalita: Step u Mohelna  
nejbližší obec: Mohelno, okres Třebíč  
souřadnice: 49°6'30.52"N, 16°11'1.27"E, ± 800m  
fytochorion: 68. Moravské podhůří Vysočiny  
datum: 1936-06-25  
náleze: s. coll.  
herbář: BRNL  
projekt: Excerpt Atlas  
ID: 14009570

původní jméno: orig.: *Euphorbia seguieriana*; J. Danihelka 2020: !;  
lokalita: Mor.: ve stepi na hadci u Mohelna n. jihl.  
nejbližší obec: Mohelno, okres Třebíč  
souřadnice: 49°6'30.52"N, 16°11'1.27"E, ± 800m  
fytochorion: 68. Moravské podhůří Vysočiny  
datum: 1924-06  
náleze: Heinrich Laus  
herbář: OSM  
projekt: Excerpt Atlas  
poznámka: herb. J. Laus;  
ID: 14016354

původní jméno: orig.: *Euphorbia seguieriana* subsp. *minor*;  
lokalita: Lhánice; Údolí Jihlavy, temeno levobřežního údolního svahu: PP Kozének: ploché návrší cca 1,5 km východně obce  
nejbližší obec: Lhánice, okres Třebíč  
souřadnice: 49°6'34.00"N, 16°14'26.00"E  
nadmořská výška: 380 m  
fytochorion: 16. Znojensko-brněnská pahorkatina  
datum: 2013-07-22  
náleze: Hana Houzarová  
herbář: ZMT  
projekt: Excerpt Atlas  
ID: 14019724

původní jméno: orig.: *Euphorbia seguieriana*; J. Danihelka 2020: !;  
lokalita: Mohelno: údolí Jihlavy, báze levobřežního údolního svahu, ochranní pásmo NPR Mohelenské hadcové stepi cca 1,6 km zjz. kostela Věch svatých v obci. Stepní lado na hadcové plošině, místy degenerované, zarůstající řídké borovicí  
nejbližší obec: Mohelno, okres Třebíč  
souřadnice: 49°6'22.00"N, 16°10'1.00"E  
nadmořská výška: 335-360 m  
fytochorion: 68. Moravské podhůří Vysočiny  
datum: 2013-05-10  
náleze: Hana Houzarová  
herbář: ZMT  
projekt: Excerpt Atlas  
ID: 14019723

původní jméno: orig.: *Euphorbia seguieriana*; J. Danihelka 2020: !;  
lokalita: Mohelno, xerothermní vegetace na svazích hadcového hřebene nad roklí Z od silnice k hrázi Mohelenské nádrže, Z od koty 356, 2,15 km JZ kostela v obci  
nejbližší obec: Mohelno, okres Třebíč  
souřadnice: 49°6'22.00"N, 16°10'1.00"E  
nadmořská výška: 360 m  
fytochorion: 68. Moravské podhůří Vysočiny  
datum: 1995-05-19  
náleze: Radomír Řepka  
herbář: ZMT  
projekt: Excerpt Atlas  
poznámka: herb. R. Řepka no. 20271;  
ID: 14019630

původní jméno: orig.: *Euphorbia seguieriana*; J. Danihelka 2020: !;  
lokalita: Mohelno, světliny hadcového boru nad S břehem údolní Mohelenské nádrže, 400 m Z od její hráze, 1,8 km JZ kostela v obci  
nejbližší obec: Mohelno, okres Třebíč  
souřadnice: 49°6'8.50"N, 16°10'28.70"E, ± 100m  
nadmořská výška: 310-350 m  
fytochorion: 68. Moravské podhůří Vysočiny  
datum: 1995-05-19  
náleze: Radomír Řepka  
herbář: ZMT  
projekt: Excerpt Atlas  
poznámka: herb. R. Řepka no. 20277;  
ID: 14019628

původní jméno: orig.: *Euphorbia seguieriana*; J. Danihelka 2020: !;  
lokalita: Mohelno, hadcové skalky podél silnice k Mohelenskému mlýnu, 1,05 km JJZ kostela v obci, roztr.  
nejbližší obec: Mohelno, okres Třebíč  
souřadnice: 49°6'24.00"N, 16°11'16.00"E  
nadmořská výška: 330 m  
fytochorion: 16. Znojensko-brněnská pahorkatina  
datum: 1994-09-24  
náleze: Radomír Řepka  
herbář: ZMT  
projekt: Excerpt Atlas  
poznámka: herb. R. Řepka no. 20078;  
ID: 14019620

původní jméno: orig.: *Euphorbia seguieriana*; J. Danihelka 2020: !;  
lokalita: distr. Třebíč. Na západním okraji Mohelenské hadcové stepi u obce Mohelna  
nejbližší obec: Mohelno, okres Třebíč  
souřadnice: 49°6'32.00"N, 16°10'34.00"E  
nadmořská výška: 400 m  
fytochorion: 68. Moravské podhůří Vysočiny  
datum: 1974-07-05  
náleze: Josef Skryja  
herbář: ZMT  
projekt: Excerpt Atlas  
ID: 14019697

původní jméno: orig.: *Euphorbia seguieriana*; H. Houzarová 2018-05-24: *Euphorbia seguieriana* subsp. *minor*; J. Danihelka 2020:  
*Euphorbia seguieriana*;  
lokalita: Mohelno, in declivibus serpentinceis supra flum. Jihlava  
nejbližší obec: Mohelno, okres Třebíč  
souřadnice: 49°6'29.69"N, 16°11'14.17"E, ± 500m  
nadmořská výška: 350 m  
fytochorion: 68. Moravské podhůří Vysočiny  
datum: 1966-05-26  
náleze: Svatava Ondráčková  
herbář: ZMT  
projekt: Excerpt Atlas  
ID: 14019425

původní jméno: orig.: *Euphorbia seguieriana*; H. Houzarová 2018-05-24: *Euphorbia seguieriana* subsp. minor; J. Danihelka 2020: *Euphorbia seguieriana*;  
lokality: Mohelno, in declivibus serpentinaceis supra flum. Jihlava  
nejbližší obec: Mohelno, okres Třebíč  
souřadnice: 49°6'29.69"N, 16°11'14.17"E, ± 500m  
nadmořská výška: 340 m  
fytochorion: 68. Moravské podhůří Vysočiny  
datum: 1965-07-08  
náleze: Svatava Ondráčková  
herbář: ZMT  
projekt: Excerpt Atlas  
ID: 14019426

původní jméno: orig.: *Euphorbia seguieriana*; H. Houzarová 2018-05-24: *Euphorbia seguieriana* subsp. minor; J. Danihelka 2020: *Euphorbia seguieriana*;  
lokality: Mohelno, in declivibus serpentinaceis flum. Jihlava  
nejbližší obec: Mohelno, okres Třebíč  
souřadnice: 49°6'29.69"N, 16°11'14.17"E  
nadmořská výška: 360 m  
fytochorion: 68. Moravské podhůří Vysočiny  
datum: 1965-07-08  
náleze: Svatava Ondráčková  
herbář: ZMT  
projekt: Excerpt Atlas  
ID: 14019430

původní jméno: orig.: *Euphorbia seguieriana*; H. Houzarová 2018-05-24: *Euphorbia seguieriana* subsp. minor; J. Danihelka 2020: *Euphorbia seguieriana*;  
lokality: Okres Třebíč: Mohelno, skalnatá část hadcové stepi  
nejbližší obec: Mohelno, okres Třebíč  
souřadnice: 49°6'29.69"N, 16°11'14.17"E, ± 500m  
nadmořská výška: 350 m  
fytochorion: 68. Moravské podhůří Vysočiny  
datum: 1963-05-17  
náleze: Svatava Ondráčková  
herbář: ZMT  
projekt: Excerpt Atlas  
ID: 14019358

původní jméno: orig.: *Euphorbia seguieriana*; H. Houzarová 2018-05-24: *Euphorbia seguieriana* subsp. minor; J. Danihelka 2020: *Euphorbia seguieriana*;  
lokality: Mohelno, in declivibus serpentinaceis supra flum. Jihlava prope Mohelno  
nejbližší obec: Mohelno, okres Třebíč  
souřadnice: 49°6'29.69"N, 16°11'14.17"E, ± 500m  
nadmořská výška: 360 m  
fytochorion: 68. Moravské podhůří Vysočiny  
datum: 1961-09-19  
náleze: Svatava Ondráčková  
herbář: ZMT  
projekt: Excerpt Atlas  
ID: 14019362

původní jméno: orig.: *Euphorbia gerardiana* f. *pusilla*; H. Houzarová 2018-05-24: *Euphorbia seguieriana* subsp. minor; J. Danihelka 2020: *Euphorbia seguieriana*;  
lokality: Na hadcové stepi u Mohelna  
nejbližší obec: Mohelno, okres Třebíč  
souřadnice: 49°6'30.00"N, 16°10'49.00"E  
fytochorion: 68. Moravské podhůří Vysočiny  
datum: 1943-06-06  
náleze: Rudolf Dvořák  
herbář: ZMT  
projekt: Excerpt Atlas  
ID: 14019437

původní jméno: orig.: *Euphorbia esula*; J. Danihelka 2020: *Euphorbia seguieriana*;  
lokalita: Na hadcové stepi u Mohelna  
nejbližší obec: Mohelno, okres Třebíč  
souřadnice: 49°6'30.00"N, 16°10'49.00"E  
fytochorion: 68. Moravské podhůří Vysočiny  
datum: 1940-06-06  
náleze: Rudolf Dvořák  
herbář: ZMT  
projekt: Excerpt Atlas  
ID: 14019578

původní jméno: orig.: *Euphorbia gerardiana* f. *pusilla*; H. Houzarová 2018-05-24: *Euphorbia seguieriana* subsp. *minor*; J. Danihelka 2020: *Euphorbia seguieriana*;  
lokalita: Na hadcové stepi u Mohelna  
nejbližší obec: Mohelno, okres Třebíč  
souřadnice: 49°6'30.00"N, 16°10'49.00"E  
fytochorion: 68. Moravské podhůří Vysočiny  
datum: 1935-05-15  
náleze: Rudolf Dvořák  
herbář: ZMT  
projekt: Excerpt Atlas  
ID: 14019438

původní jméno: orig.: *Euphorbia gerardiana* f. *pusilla*; H. Houzarová 2018-05-24: *Euphorbia seguieriana* subsp. *minor*; J. Danihelka 2020: *Euphorbia seguieriana*;  
lokalita: Na hadcové stepi u Mohelna  
nejbližší obec: Mohelno, okres Třebíč  
souřadnice: 49°6'30.00"N, 16°10'49.00"E  
fytochorion: 68. Moravské podhůří Vysočiny  
datum: 1934-05-08  
náleze: Rudolf Dvořák  
herbář: ZMT  
projekt: Excerpt Atlas  
ID: 14019436

původní jméno: orig.: *Euphorbia lineariaefolia*; H. Houzarová 2018-05-24: *Euphorbia seguieriana* subsp. *minor*; J. Danihelka 2020: *Euphorbia seguieriana*;  
lokalita: Hadcová step u Mohelna  
nejbližší obec: Mohelno, okres Třebíč  
souřadnice: 49°6'30.00"N, 16°10'49.00"E  
fytochorion: 68. Moravské podhůří Vysočiny  
datum: 1934-05-11  
náleze: Rudolf Dvořák  
herbář: ZMT  
projekt: Excerpt Atlas  
ID: 14019439

původní jméno: orig.: *Euphorbia seguieriana* f. *depressa*; H. Houzarová 2018-05-24: *Euphorbia seguieriana* subsp. *Minor*; J. Danihelka 2020: *Euphorbia seguieriana*;  
lokalita: Na hadcové stepi u Mohelna  
nejbližší obec: Mohelno, okres Třebíč  
souřadnice: 49°6'30.00"N, 16°10'49.00"E  
fytochorion: 68. Moravské podhůří Vysočiny  
datum: 1933-05-20  
náleze: Rudolf Dvořák  
herbář: ZMT  
projekt: Excerpt Atlas  
ID: 14019435

původní jméno: orig.: *Euphorbia seguieriana*; H. Houzarová 2018-05-24: *Euphorbia seguieriana* subsp. minor; J. Danihelka 2020: *Euphorbia seguieriana*;  
lokalita: Na hadcové stepi u Mohelna  
nejbližší obec: Mohelno, okres Třebíč  
souřadnice: 49°6'30.00"N, 16°10'49.00"E  
fytochorion: 68. Moravské podhůří Vysočiny  
datum: 1927-08-13  
nálezcce: Rudolf Dvořák  
herbář: ZMT  
projekt: Excerpt Atlas  
poznámka: jalové prýty;  
ID: 14019434

původní jméno: orig.: *Euphorbia gerardiana*; H. Houzarová 2018-05-24: *Euphorbia seguieriana* subsp. minor; J. Danihelka 2020: *Euphorbia seguieriana*;  
lokalita: Mohelno, na serpenu  
nejbližší obec: Mohelno, okres Třebíč  
souřadnice: 49°6'30.00"N, 16°10'49.00"E  
fytochorion: 68. Moravské podhůří Vysočiny  
datum: 1925-05-09  
nálezcce: František Nováček  
herbář: ZMT  
projekt: Excerpt Atlas  
ID: 14019428

původní jméno: orig.: *Euphorbia gerardiana*; H. Houzarová 2018-05-24: *Euphorbia seguieriana* subsp. minor; J. Danihelka 2020: *Euphorbia seguieriana*;  
lokalita: Hadeč u Mohelna, okres Třebíč  
nejbližší obec: Mohelno, okres Třebíč  
souřadnice: 49°6'30.00"N, 16°10'49.00"E  
fytochorion: 68. Moravské podhůří Vysočiny  
datum: 1922-07-02  
nálezcce: František Jičínský  
herbář: ZMT  
projekt: Excerpt Atlas  
ID: 14019431

původní jméno: orig.: *Euphorbia gerardiana*; H. Houzarová 2018-05-24: *Euphorbia seguieriana* subsp. minor; J. Danihelka 2020: *Euphorbia seguieriana*;  
lokalita: Hadeč u Mohelna  
nejbližší obec: Mohelno, okres Třebíč  
souřadnice: 49°6'30.00"N, 16°10'49.00"E  
fytochorion: 68. Moravské podhůří Vysočiny  
datum: 1922-06-05  
nálezcce: František Jičínský  
herbář: ZMT  
projekt: Excerpt Atlas  
ID: 14019429

původní jméno: orig.: *Euphorbia gerardiana*; H. Houzarová 2018-05-24: *Euphorbia seguieriana* subsp. minor; J. Danihelka 2020: *Euphorbia seguieriana*;  
lokalita: Hadcové stráně u Mohelna  
nejbližší obec: Mohelno, okres Třebíč  
souřadnice: 49°6'30.00"N, 16°10'49.00"E  
fytochorion: 68. Moravské podhůří Vysočiny  
datum: 1920-07-10  
nálezcce: František Jičínský  
herbář: ZMT  
projekt: Excerpt Atlas  
ID: 14019427

původní jméno: orig.: *Euphorbia seguieriana*; H. Houzarová 2018-05-24: *Euphorbia seguieriana* subsp. minor; J. Danihelka 2020:  
*Euphorbia seguieriana*;  
lokality: Na hadci u Mohelna  
nejbližší obec: Mohelno, okres Třebíč  
souřadnice: 49°6'52.00"N, 16°11'27.00"E  
nadmořská výška: 300-400 m  
fytochorion: 68. Moravské podhůří Vysočiny  
datum: 1906-05-06  
nálezcce: Rudolf Dvořák  
herbář: ZMT  
projekt: Excerpt Atlas  
ID: 14019433

původní jméno: orig.: *Euphorbia seguieriana*; J. Danihelka 2020: !;  
lokality: Morava: Mohelno, hadcová step jižně obce  
nejbližší obec: Mohelno, okres Třebíč  
souřadnice: 49°6'30.52"N, 16°11'1.27"E, ± 800m  
nadmořská výška: 350 m  
fytochorion: 68. Moravské podhůří Vysočiny  
datum: 1979-10-10  
nálezcce: Karel Sutorý  
herbář: BRNM  
projekt: Excerpt Atlas  
ID: 14049804

původní jméno: orig.: *Euphorbia seguieriana*; J. Danihelka 2020: !;  
lokality: Mohelno  
nejbližší obec: Mohelno, okres Třebíč  
souřadnice: 49°6'30.52"N, 16°11'1.27"E, ± 800m  
fytochorion: 68. Moravské podhůří Vysočiny  
datum: 1970-06-27  
nálezcce: Ludmila Vaněčková  
herbář: BRNM  
projekt: Excerpt Atlas  
ID: 14049807

původní jméno: orig.: *Euphorbia seguieriana*; J. Danihelka 2021: !;  
lokality: j. Mor., okr. Třebíč, Mohelno, rez. „Mohelenská hadcová step“ - okolo modře znač. tur. cesty vedoucí dolů stepí, kamenitá až  
křovinatá hadcová step  
nejbližší obec: Mohelno, okres Třebíč  
souřadnice: 49°6'24.09"N, 16°10'56.85"E, ± 300m  
nadmořská výška: 300 m  
fytochorion: 68. Moravské podhůří Vysočiny  
datum: 1966-08-10  
nálezcce: Roman Businský  
herbář: BRNM  
projekt: Excerpt Atlas  
ID: 14050109

původní jméno: orig.: *Euphorbia seguieriana*; J. Danihelka 2020: !;  
lokality: Morava: Mohelno: hadcová suť nad Jihlavkou  
nejbližší obec: Mohelno, okres Třebíč  
souřadnice: 49°6'30.52"N, 16°11'1.27"E, ± 800m  
nadmořská výška: 350 m  
fytochorion: 68. Moravské podhůří Vysočiny  
datum: 1960-05-15  
nálezcce: Ladislav Pokluda  
herbář: BRNM  
projekt: Excerpt Atlas  
ID: 14049797

původní jméno: orig.: *Euphorbia seguieriana*; J. Danihelka 2020: !;  
lokality: Květena Moravy. Morava západní, Mohelno, hadcová step, hojně  
nejbližší obec: Mohelno, okres Třebíč  
souřadnice: 49°6'30.52"N, 16°11'1.27"E, ± 800m  
nadmořská výška: 400 m  
fytochorion: 68. Moravské podhůří Vysočiny  
datum: 1960-07-21  
náleze: Jaroslav Tomášek  
herbář: BRNM  
projekt: Excerpt Atlas  
ID: 14049853

původní jméno: orig.: *Euphorbia gerardiana*; J. Danihelka 2020: *Euphorbia seguieriana*;  
lokality: Flora českoslovenica. Moravia: hadcová step u Mohelna  
nejbližší obec: Mohelno, okres Třebíč  
souřadnice: 49°6'30.52"N, 16°11'1.27"E, ± 800m  
fytochorion: 68. Moravské podhůří Vysočiny  
datum: 1956-08-21  
náleze: J. Vacek; Milada Tomková  
herbář: BRNM  
projekt: Excerpt Atlas  
ID: 14049381

původní jméno: orig.: *Euphorbia seguieriana*; J. Danihelka 2020: !;  
lokality: Květena západ. Moravy. Mohelno, na hadcových stráních  
nejbližší obec: Mohelno, okres Třebíč  
souřadnice: 49°6'30.52"N, 16°11'1.27"E, ± 800m  
fytochorion: 68. Moravské podhůří Vysočiny  
datum: 1953-04-19  
náleze: Jaroslav Horňanský  
herbář: BRNM  
projekt: Excerpt Atlas  
ID: 14049798

původní jméno: orig.: *Euphorbia seguieriana*; J. Danihelka 2020: !;  
lokality: Západní Morava. Mohelno - na stepi vel. hoj. rozšířen  
nejbližší obec: Mohelno, okres Třebíč  
souřadnice: 49°6'30.52"N, 16°11'1.27"E, ± 800m  
fytochorion: 68. Moravské podhůří Vysočiny  
datum: 1951-07-01  
náleze: Jaroslav Horňanský  
herbář: BRNM  
projekt: Excerpt Atlas  
ID: 14049796

původní jméno: orig.: *Euphorbia seguieriana*; J. Danihelka 2020: !;  
lokality: Květena jihozáp. Moravy. Mohelno, na hadcové stepi hoj.  
nejbližší obec: Mohelno, okres Třebíč  
souřadnice: 49°6'30.52"N, 16°11'1.27"E, ± 800m  
fytochorion: 68. Moravské podhůří Vysočiny  
datum: 1943-06-24  
náleze: Jaroslav Horňanský  
herbář: BRNM  
projekt: Excerpt Atlas  
ID: 14049799

původní jméno: orig.: *Euphorbia seguieriana*; J. Danihelka 2020: !;  
lokality: Flora českoslovenica. Mohelno  
nejbližší obec: Mohelno, okres Třebíč  
souřadnice: 49°6'30.52"N, 16°11'1.27"E, ± 800m  
fytochorion: 68. Moravské podhůří Vysočiny  
datum: 1942-08-15  
náleze: František Šmarda  
herbář: BRNM  
projekt: Excerpt Atlas  
poznámka: admixt. *Euphorbia virgata*;  
ID: 14049646

původní jméno: orig.: *Euphorbia gerardiana*; J. Danihelka 2020: *Euphorbia seguieriana*;  
lokalita: Flora moravica. Na stepních svazích u Mohelna  
nejbližší obec: Mohelno, okres Třebíč  
souřadnice: 49°6'30.52"N, 16°11'1.27"E, ± 800m  
fytochorion: 68. Moravské podhůří Vysočiny  
datum: 1928-06-01  
náleze: František Švestka  
herbář: BRNM  
projekt: Excerpt Atlas  
ID: 14049380

původní jméno: orig.: *Euphorbia gerardiana*; J. Danihelka 2020: *Euphorbia seguieriana*;  
lokalita: Květena moravská. Okres Náměšť n/Osl. Na hadcové stepi u Mohelna  
nejbližší obec: Mohelno, okres Třebíč  
souřadnice: 49°6'30.52"N, 16°11'1.27"E, ± 800m  
fytochorion: 68. Moravské podhůří Vysočiny  
datum: 1927-08-13  
náleze: Rudolf Dvořák  
herbář: BRNM  
projekt: Excerpt Atlas  
poznámka: ex herb. R. Dvořák;  
ID: 14049370

původní jméno: orig.: *Euphorbia gerardiana* a. minor; J. Danihelka 2020: *Euphorbia seguieriana*;  
lokalita: Flora moravica. Na hadci u Mohelna  
nejbližší obec: Mohelno, okres Třebíč  
souřadnice: 49°6'30.52"N, 16°11'1.27"E, ± 800m  
fytochorion: 68. Moravské podhůří Vysočiny  
datum: 1920-06-20  
náleze: Václav Skřivánek sen.  
herbář: BRNM  
projekt: Excerpt Atlas  
ID: 14049346

původní jméno: orig.: *Euphorbia gerardiana*; J. Danihelka 2020: *Euphorbia seguieriana*;  
lokalita: Moravia. Serpentin u Mohelna  
nejbližší obec: Mohelno, okres Třebíč  
souřadnice: 49°6'30.52"N, 16°11'1.27"E, ± 800m  
fytochorion: 68. Moravské podhůří Vysočiny  
datum: 1920-08-07  
náleze: Julius Bílý jun.  
herbář: BRNM  
projekt: Excerpt Atlas  
ID: 14049363

původní jméno: orig.: *Euphorbia seguieriana*; J. Danihelka 2020: !;  
lokalita: Mähren: stellenweise massenhaft auf Serpentin-Felsen im Iglava-Tale [= údolí Jihlavy] b. Mohelno  
nejbližší obec: Mohelno, okres Třebíč  
souřadnice: 49°6'30.52"N, 16°11'1.27"E, ± 800m  
fytochorion: 68. Moravské podhůří Vysočiny  
datum: 1919-07-15  
náleze: Friedrich Teuber  
herbář: BRNM  
projekt: Excerpt Atlas  
ID: 14049377

původní jméno: orig.: *Euphorbia gerardiana*; J. Danihelka 2020: *Euphorbia seguieriana*;  
lokalita: Flora moravica. Na hadcových skalách u Mohelna  
nejbližší obec: Mohelno, okres Třebíč  
souřadnice: 49°6'30.52"N, 16°11'1.27"E, ± 800m  
fytochorion: 68. Moravské podhůří Vysočiny  
datum: 1913-06  
náleze: Jindřich Suza  
herbář: BRNM  
projekt: Excerpt Atlas  
ID: 14049343



původní jméno: orig.: *Euphorbia gerardiana*; J. Danihelka 2020: *Euphorbia seguieriana*;  
lokalita: Flora moravica. Ad rupes serpentinas callidissimas prope Mohelno oppidum  
nejbližší obec: Mohelno, okres Třebíč  
souřadnice: 49°6'30.52"N, 16°11'1.27"E, ± 800m  
nadmořská výška: 300 m  
fytochorion: 68. Moravské podhůří Vysočiny  
datum: 1913-06-01  
náleze: Jindřich Suza  
herbář: BRNM  
projekt: Excerpt Atlas  
poznámka: ex herb. E. Vitek;  
ID: 14049351

původní jméno: orig.: *Euphorbia gerardiana*; J. Danihelka 2020: *Euphorbia seguieriana*;  
lokalita: Flora moravica. Na serpentinech u Mohelna  
nejbližší obec: Mohelno, okres Třebíč  
souřadnice: 49°6'30.52"N, 16°11'1.27"E, ± 800m  
fytochorion: 68. Moravské podhůří Vysočiny  
datum: 1911-06  
náleze: Jindřich Suza  
herbář: BRNM  
projekt: Excerpt Atlas  
ID: 14049345

původní jméno: orig.: *Euphorbia gerardiana*; J. Danihelka 2020: *Euphorbia seguieriana*;  
lokalita: Flora mor. Mohelno, serp.  
nejbližší obec: Mohelno, okres Třebíč  
souřadnice: 49°6'30.52"N, 16°11'1.27"E, ± 800m  
fytochorion: 68. Moravské podhůří Vysočiny  
datum: 1911-06-04  
náleze: Josef Podpěra  
herbář: BRNM  
projekt: Excerpt Atlas  
ID: 14049347

původní jméno: orig.: *Euphorbia gerardi*; J. Danihelka 2020: *Euphorbia seguieriana*;  
lokalita: Na hadci u Mohelna  
nejbližší obec: Mohelno, okres Třebíč  
souřadnice: 49°6'30.52"N, 16°11'1.27"E, ± 800m  
fytochorion: 68. Moravské podhůří Vysočiny  
datum: 1910-05-17  
náleze: Rudolf Dvořák  
herbář: BRNM  
projekt: Excerpt Atlas  
ID: 14049359

původní jméno: orig.: *Euphorbia gerardiana*; J. Danihelka 2020: *Euphorbia seguieriana*;  
lokalita: Moravia. Auf Serpentin b. Mohelno  
nejbližší obec: Mohelno, okres Třebíč  
souřadnice: 49°6'30.52"N, 16°11'1.27"E, ± 800m  
fytochorion: 68. Moravské podhůří Vysočiny  
datum: 1909-08  
náleze: Heinrich Laus  
herbář: BRNM  
projekt: Excerpt Atlas  
ID: 14049360

původní jméno: orig.: *Euphorbia gerardiana*; J. Danihelka 2020: *Euphorbia seguieriana*;  
lokality: Květena moravská. Okres Náměšť n/Osl. Na hadci u Mohelna  
nejbližší obec: Mohelno, okres Třebíč  
souřadnice: 49°6'30.52"N, 16°11'1.27"E, ± 800m  
fytochorion: 68. Moravské podhůří Vysočiny  
datum: 1908-07-09  
náleze: Rudolf Dvořák  
herbář: BRNM  
projekt: Excerpt Atlas  
poznámka: ex herb. R. Dvořák;  
ID: 14049369

původní jméno: orig.: *Euphorbia gerardiana*; J. Danihelka 2020: *Euphorbia seguieriana*;  
lokality: Mähren: Serpentinfelsen bei Mohelno  
nejbližší obec: Mohelno, okres Třebíč  
souřadnice: 49°6'30.52"N, 16°11'1.27"E, ± 800m  
fytochorion: 68. Moravské podhůří Vysočiny  
datum: 1901-05  
náleze: Albin Wildt  
herbář: BRNM  
projekt: Excerpt Atlas  
ID: 14049366

původní jméno: orig.: *Euphorbia gerardiana* var. *minor*; J. Danihelka 2020: *Euphorbia seguieriana*;  
lokality: Mähren: auf Serpentinfelsen des Iglava-Tales [= údolí Jihlavy] bei Mohelno: pol. Bez. Trebitsch [= Třebíč]  
nejbližší obec: Mohelno, okres Třebíč  
souřadnice: 49°6'30.52"N, 16°11'1.27"E, ± 800m  
fytochorion: 68. Moravské podhůří Vysočiny  
datum: 1901-05-27  
náleze: Friedrich Teuber  
herbář: BRNM  
projekt: Excerpt Atlas  
ID: 14049378

původní jméno: orig.: *Euphorbia gerardiana* α *minor*; J. Danihelka 2020: *Euphorbia seguieriana*;  
lokality: Mähren: auf Serpentin bei Mohelno, südl. von Namiest [= Náměšť nad Oslavou]  
nejbližší obec: Mohelno, okres Třebíč  
souřadnice: 49°6'30.52"N, 16°11'1.27"E, ± 800m  
fytochorion: 68. Moravské podhůří Vysočiny  
datum: 1897-07-03  
náleze: Friedrich Teuber  
herbář: BRNM  
projekt: Excerpt Atlas  
ID: 14049375

původní jméno: orig.: *Euphorbia gerardiana*; J. Danihelka 2020: *Euphorbia seguieriana*;  
lokality: Flora von Mähren. Mohelno - Felsen  
nejbližší obec: Mohelno, okres Třebíč  
souřadnice: 49°6'30.52"N, 16°11'1.27"E, ± 800m  
fytochorion: 68. Moravské podhůří Vysočiny  
datum: 1881-05-26  
náleze: Adolf Schwöder  
herbář: BRNM  
projekt: Excerpt Atlas  
ID: 14049358

původní jméno: orig.: *Euphorbia seguieriana*; J. Danihelka 2021: !;  
lokality: Mohelno, hadcová step  
nejbližší obec: Mohelno, okres Třebíč  
souřadnice: 49°6'30.52"N, 16°11'1.27"E, ± 800m  
fytochorion: 68. Moravské podhůří Vysočiny  
datum: 1941-07-03  
náleze: Věslav Lang  
herbář: VYM  
projekt: Excerpt Atlas  
ID: 14053547

původní jméno: orig.: *Euphorbia seguieriana*; M. Ducháček 2020: *Euphorbia seguieriana* subsp. minor  
lokalita: Jižní Morava, Mohelno, Hadcová step  
nejbližší obec: Mohelno, okres Třebíč  
souřadnice: 49°6'30.09"N, 16°11'9.07"E, ± 500m  
fytochorion: 68. Moravské podhůří Vysočiny  
datum: 1990-06-07  
náleze: Č. Ondráček  
herbář: CHOM  
projekt: Excerpt Atlas  
poznámka: CHOM 14067  
ID: 14060268

původní jméno: orig.: *Euphorbia seguieriana*; M. Ducháček 2020: *Euphorbia seguieriana* subsp. minor  
lokalita: O. Třebíč: Mohelno – hadcová step.  
nejbližší obec: Mohelno, okres Třebíč  
souřadnice: 49°6'28.52"N, 16°11'1.19"E, ± 800m  
fytochorion: 68. Moravské podhůří Vysočiny  
datum: 1982-05-20  
náleze: Jaroslava Krátká  
herbář: MP  
projekt: Excerpt Atlas  
poznámka: MP 94778  
ID: 14060964

původní jméno: orig.: *Euphorbia seguieriana*; M. Ducháček 2020: *Euphorbia seguieriana* subsp. minor  
lokalita: Morava jihozápadní. Hadcová step u Mohelna. Ve stepi hojný. 450 m n. m.  
nejbližší obec: Mohelno, okres Třebíč  
souřadnice: 49°6'24.38"N, 16°10'53.31"E, ± 800m  
nadmořská výška: 450 m  
fytochorion: 68. Moravské podhůří Vysočiny  
datum: 1956-08-12  
náleze: Vojtěch Horák  
herbář: MP  
projekt: Excerpt Atlas  
poznámka: MP 31919  
ID: 14060965

původní jméno: orig.: *Euphorbia seguieriana*; M. Ducháček 2020: *Euphorbia seguieriana* subsp. minor  
lokalita: Mohelno: hadcová step.  
nejbližší obec: Mohelno, okres Třebíč  
souřadnice: 49°6'24.38"N, 16°10'53.31"E, ± 600m  
fytochorion: 68. Moravské podhůří Vysočiny  
datum: 1937-06  
náleze: J. Pačes  
herbář: MP  
projekt: Excerpt Atlas  
poznámka: MP 25912  
ID: 14060966

původní jméno: orig.: –; M. Ducháček 2020: *Euphorbia seguieriana* subsp. minor  
lokalita: j. M., okr. Třebíč, Mohelno, REZ „Mohelnská hadcová step“, V část REZ přibližně pod kótou 385, cca 350 m n. m.; výslunné  
hadcové skalky a hadcové kamenité stepi  
nejbližší obec: Mohelno, okres Třebíč  
souřadnice: 49°6'29.50"N, 16°11'13.01"E, ± 100m  
nadmořská výška: 350 m  
fytochorion: 68. Moravské podhůří Vysočiny  
datum: 1973-06-04  
náleze: Roman Businský  
herbář: ROZ  
projekt: Excerpt Atlas  
poznámka: ROZ 32770  
ID: 14061862

původní jméno: orig.: *Euphorbia seguieriana*; M. Ducháček 2020: *Euphorbia seguieriana*  
lokalita: Mohelno: SPR, hadcová skála (strmá), okraj rezervace  
nejbližší obec: Mohelno, okres Třebíč  
souřadnice: 49°6'29.40"N, 16°11'5.60"E, ± 1000m  
fytochorion: 68. Moravské podhůří Vysočiny  
datum: 1970-07-03  
náleze: Jaroš  
herbář: ROZ  
projekt: Excerpt Atlas  
poznámka: ROZ 80093  
ID: 14061864

původní jméno: orig.: –; M. Ducháček 2020: *Euphorbia seguieriana* subsp. minor  
lokalita: Československo, Mohelenská hadcová step  
nejbližší obec: Mohelno, okres Třebíč  
souřadnice: 49°6'29.40"N, 16°11'5.60"E, ± 1000m  
fytochorion: 68. Moravské podhůří Vysočiny  
datum: 1966-08-10  
náleze: Roman Businský  
herbář: ROZ  
projekt: Excerpt Atlas  
poznámka: ROZ 32229, ROZ 33230  
ID: 14061861

původní jméno: orig.: *Euphorbia seguieriana*; M. Ducháček 2020: *Euphorbia seguieriana*  
lokalita: na hadcové stepi u Mohelna  
nejbližší obec: Mohelno, okres Třebíč  
souřadnice: 49°6'29.40"N, 16°11'5.60"E, ± 1000m  
fytochorion: 68. Moravské podhůří Vysočiny  
datum: 1959-05-31  
náleze: Čeněk Novotný  
herbář: ROZ  
projekt: Excerpt Atlas  
poznámka: ROZ 73603  
ID: 14061865

původní jméno: orig.: *Euphorbia Gerardiana*; M. Ducháček 2020: *Euphorbia seguieriana*  
lokalita: Mohelno  
nejbližší obec: Mohelno, okres Třebíč  
souřadnice: 49°6'29.40"N, 16°11'5.60"E, ± 1000m  
fytochorion: 68. Moravské podhůří Vysočiny  
datum: 1938-05-10  
náleze: J. Pačes  
herbář: ROZ  
projekt: Excerpt Atlas  
poznámka: ROZ 43387  
ID: 14061866

původní jméno: orig.: *Euphorbia Gerardiana*; M. Ducháček 2020: *Euphorbia seguieriana*  
lokalita: Mohelno  
nejbližší obec: Mohelno, okres Třebíč  
souřadnice: 49°6'29.40"N, 16°11'5.60"E, ± 1000m  
fytochorion: 68. Moravské podhůří Vysočiny  
datum: 1937-06-10  
náleze: J. Pačes  
herbář: ROZ  
projekt: Excerpt Atlas  
poznámka: ROZ 43383  
ID: 14061867

původní jméno: orig.: *Euphorbia seguieriana* subsp. *seguieriana*; M. Ducháček 2020: *Euphorbia seguieriana* subsp. *minor*  
lokalita: Middle Europe, Czech Republic, SW Moravia, Mohelno (S of Náměšť nad Oslavou), in rocky dry grassland of the W-part of protected area  
nejbližší obec: Mohelno, okres Třebíč  
souřadnice: 49°6'29.49"N, 16°10'57.33"E, ± 600m  
fytochorion: 68. Moravské podhůří Vysočiny  
datum: 1971-06-17  
náleze: Z. Kropáč  
herbář: PRA  
projekt: Excerpt Atlas  
poznámka: publ.: Kropáč Z., Preslia 78: 123–209, 2006 [nejspíš to zapomněl za schedě škrtnout – pozn. M. Ducháček 2021]  
ID: 14062130

původní jméno: orig.: *Euphorbia*; M. Ducháček 2020: *Euphorbia seguieriana*  
lokalita: Mohelno. 26.6.1950, [Okr. Třebíč, Mohelno, Mohelenská step].  
nejbližší obec: Mohelno, okres Třebíč  
souřadnice: 49°6'29.49"N, 16°10'57.33"E, ± 600m  
fytochorion: 68. Moravské podhůří Vysočiny  
datum: 1950-06-26  
náleze: J. Holub  
herbář: PRA  
projekt: Excerpt Atlas  
poznámka: 3 doklady; schedu psal F. Mladý [pozn. J. Zázvorka]; schedu doplnil J. Zázvorka  
ID: 14062131

původní jméno: orig.: *Tithymalus seguieranus* subsp. *minor*; J. Danihelka 2020: *Euphorbia seguieriana*;  
lokalita: Moravia, distr. Třebíč, Mohelno. J. Mor.: Mohelenské hadce  
nejbližší obec: Mohelno, okres Třebíč  
souřadnice: 49°6'29.00"N, 16°11'9.00"E, ± 1000m  
fytochorion: 68. Moravské podhůří Vysočiny  
datum: 1999-07-30  
náleze: Josef Malý  
herbář: BRNU  
projekt: Excerpt Atlas  
poznámka: coll. J. Malý (1949–2013), Velké Meziříčí; distr. phytogeogr. 68 Moravské podhůří Vysočiny;  
ID: 14089205

původní jméno: orig.: *Euphorbia seguieriana* subsp. *Minor*; M. Ducháček 2020: *Euphorbia seguieriana* subsp. *minor*  
lokalita: Moravia meridionalis. Distr. Třebíč. Locis petrosis in pineto in declivibus supra ripam lacus structilis „Mohelno“ situ merid.-occid. a pago Mohelno, solo serpentino; 370 m n. m.; N 49°06'11" E 16°10'15"; distr. phytogeogr. 16 Znojmsko-brněn. pahorkatina.  
nejbližší obec: Mohelno, okres Třebíč  
souřadnice: 49°6'11.00"N, 16°10'15.00"E  
nadmořská výška: 370 m  
fytochorion: 68. Moravské podhůří Vysočiny  
datum: 2011-07-05  
náleze: Radim Paulič  
herbář: CB  
projekt: Excerpt Atlas  
poznámka: CB 78598  
ID: 14129218

původní jméno: orig.: *Euphorbia seguieriana*; M. Ducháček 2020: *Euphorbia seguieriana* subsp. *minor*  
lokalita: Střední Morava, Mohelno, hadcové stráně.  
nejbližší obec: Mohelno, okres Třebíč  
souřadnice: 49°6'27.26"N, 16°11'7.53"E, ± 1200m  
fytochorion: 68. Moravské podhůří Vysočiny  
datum: 1965-06-18  
náleze: S. Kučera  
herbář: CB  
projekt: Excerpt Atlas  
poznámka: CB 14435  
ID: 14129219

původní jméno: orig.: *Tithymalus seguierianus*; J. Danihelka 2022: *Euphorbia seguieriana*;  
lokalita: Flora Moraviae. Znojemská pahorkatina - NPR Mohelenská hadcová step, stepní louka  
nejbližší obec: Mohelno, okres Třebíč  
souřadnice: 49°6'30.52"N, 16°11'1.27"E, ± 800m  
fytochorion: 68. Moravské podhůří Vysočiny  
datum: 2000-07-16  
náleze: J. W. Jongepier; I. Jongepierová  
herbář: OLM  
projekt: Excerpt Atlas  
ID: 14135458

původní jméno: orig.: *Tithymalus seguierianus*; Č. Deyl 1997-04-03: *Tithymalus seguierianus* subsp. minor; J. Danihelka 2022:  
*Euphorbia seguieriana*;  
lokalita: Mohelno, distr. Třebíč, ad aream graminosam in localitate protecta quam Hadcová step app.  
nejbližší obec: Mohelno, okres Třebíč  
souřadnice: 49°6'30.52"N, 16°11'1.27"E, ± 800m  
nadmořská výška: 360 m  
fytochorion: 68. Moravské podhůří Vysočiny  
datum: 1986-06-10  
náleze: Tomáš Homola  
herbář: OLM  
projekt: Excerpt Atlas  
ID: 14135456

původní jméno: orig.: *Euphorbia seguieriana*; J. Danihelka 2022: !;  
lokalita: Morava, Mohelenská hadcová step, všude hojný na místech aspoň trochu slunných, ve stepním porostu (vzorek) i v  
drobném kamení bez porostu  
nejbližší obec: Mohelno, okres Třebíč  
souřadnice: 49°6'30.52"N, 16°11'1.27"E, ± 800m  
fytochorion: 68. Moravské podhůří Vysočiny  
datum: 1981-08-08  
náleze: Pavel Kusák  
herbář: OLM  
projekt: Excerpt Atlas  
ID: 14135461

původní jméno: orig.: *Euphorbia seguieriana*; J. Danihelka 2022: !;  
lokalita: Jihovýchodní předhoří Českomoravské vysočiny, Mohelno. Hadcové skály v údolí Jihlavy  
nejbližší obec: Mohelno, okres Třebíč  
souřadnice: 49°6'30.52"N, 16°11'1.27"E, ± 800m  
fytochorion: 68. Moravské podhůří Vysočiny  
datum: 1976-05-30  
náleze: Čestmír Deyl  
herbář: OLM  
projekt: Excerpt Atlas  
ID: 14135462

původní jméno: orig.: *Euphorbia esula*; J. Danihelka 2021: *Euphorbia seguieriana*;  
lokalita: Střední Morava - Mohelno; nanismy na stepní plošině  
nejbližší obec: Mohelno, okres Třebíč  
souřadnice: 49°6'30.52"N, 16°11'1.27"E, ± 800m  
fytochorion: 68. Moravské podhůří Vysočiny  
datum: 1965-08-11  
náleze: František Hynšt  
herbář: OLM  
projekt: Excerpt Atlas  
ID: 14135286

původní jméno: orig.: *Euphorbia seguieriana*; J. Danihelka 2021: !;  
lokalita: Flora moravica. Mohelno: Hadcová step  
nejbližší obec: Mohelno, okres Třebíč  
souřadnice: 49°6'30.52"N, 16°11'1.27"E, ± 800m  
nadmořská výška: 400 m  
fytochorion: 68. Moravské podhůří Vysočiny  
datum: 1943-06-06  
náleze: Josef Otruba  
herbář: OLM  
projekt: Excerpt Atlas  
ID: 14135365

původní jméno: orig.: *Euphorbia seguieriana*; J. Danihelka 2022: !;  
lokalita: Step jižně městyse, Mohelno, Třebíč  
nejbližší obec: Mohelno, okres Třebíč  
souřadnice: 49°6'30.52"N, 16°11'1.27"E, ± 800m  
fytochorion: 68. Moravské podhůří Vysočiny  
datum: 1938-06-19  
náleze: František Kvapilík  
herbář: OLM  
projekt: Excerpt Atlas  
ID: 14135349

původní jméno: orig.: *Euphorbia gerardiana*; J. Danihelka 2022: *Euphorbia seguieriana*;  
lokalita: Moravia. Serpentin b. Mohelno  
nejbližší obec: Mohelno, okres Třebíč  
souřadnice: 49°6'30.52"N, 16°11'1.27"E, ± 800m  
fytochorion: 68. Moravské podhůří Vysočiny  
datum: 1906-05  
náleze: Richard Picbauer  
herbář: OLM  
projekt: Excerpt Atlas  
ID: 14135354

původní jméno: orig.: –; M. Ducháček 2020: *Euphorbia seguieriana*  
lokalita: Flora moravica. – Distr. Třebíč: Mohelnská hadcová step jižně od Mohelna.  
nejbližší obec: Mohelno, okres Třebíč  
souřadnice: 49°6'33.28"N, 16°11'7.68"E, ± 1000m  
fytochorion: 16. Znojensko-brněnská pahorkatina  
datum: 1990-06-07  
náleze: B. Deylová  
herbář: PR  
projekt: Excerpt Atlas  
poznámka: PR 704595, PR 704596 (2 doklady)  
ID: 14173379

původní jméno: orig.: –; M. Ducháček 2020: *Euphorbia seguieriana*  
lokalita: Moravia centralis: In stepposis prope vicum Mohelno, solo serpentinico.  
nejbližší obec: Mohelno, okres Třebíč  
souřadnice: 49°6'33.28"N, 16°11'7.68"E, ± 1000m  
fytochorion: 16. Znojensko-brněnská pahorkatina  
datum: 1956-05-30  
náleze: Miloš Deyl  
herbář: PR  
projekt: Excerpt Atlas  
poznámka: PR 965750  
ID: 14173378

původní jméno: orig.: *Euphorbia gerardiana*, syn. *E. seguieriana*; M. Ducháček 2020: *Euphorbia seguieriana*  
lokalita: Morava jihozápadní. – Hadcová step u Mohelna. Ve stepi hojný. 450 m n. m.  
nejbližší obec: Mohelno, okres Třebíč  
souřadnice: 49°6'33.28"N, 16°11'7.68"E, ± 1000m  
nadmořská výška: 450 m  
fytochorion: 16. Znojemsko-brněnská pahorkatina  
datum: 1956-08-12  
náleze: V. Horák  
herbář: PR  
projekt: Excerpt Atlas  
poznámka: PR 545919  
ID: 14173383

původní jméno: orig.: *Euphorbia seguieri*; M. Ducháček 2020: *Euphorbia seguieriana*  
lokalita: Moravia merid., Oslavany: in valle rivi Jihlava prope vicum Mohelno, solo serpentinico.  
nejbližší obec: Mohelno, okres Třebíč  
souřadnice: 49°6'33.28"N, 16°11'7.68"E, ± 1000m  
fytochorion: 16. Znojemsko-brněnská pahorkatina  
datum: 1955-08-22  
náleze: J. Soják  
herbář: PR  
projekt: Excerpt Atlas  
poznámka: PR 565731  
ID: 14173382

původní jméno: orig.: *Euphorbia seguieriana* v. *minor*; M. Ducháček 2020: *Euphorbia seguieriana*  
lokalita: Plantae čechoslovenicae. – Třebíč: in saxis supra pag. Mohelno.  
nejbližší obec: Mohelno, okres Třebíč  
souřadnice: 49°6'33.28"N, 16°11'7.68"E, ± 1000m  
fytochorion: 16. Znojemsko-brněnská pahorkatina  
datum: 1946-05-28  
náleze: Ferdinand Weber  
herbář: PR  
projekt: Excerpt Atlas  
poznámka: PR 285527  
ID: 14173385

původní jméno: orig.: *Euphorbia seguieriana*; M. Ducháček 2020: *Euphorbia seguieriana*  
lokalita: Morava západní – Mohelno: na skalnaté hádcové stepi nad Jihlavkou – 350 m [n. m.].  
nejbližší obec: Mohelno, okres Třebíč  
souřadnice: 49°6'33.28"N, 16°11'7.68"E, ± 1000m  
nadmořská výška: 350 m  
fytochorion: 16. Znojemsko-brněnská pahorkatina  
datum: 1941-07-16  
náleze: Josef Šourek  
herbář: PR  
projekt: Excerpt Atlas  
poznámka: PR 267855; coll. no: 2293  
ID: 14173384

původní jméno: orig.: –; M. Ducháček 2020: *Euphorbia seguieriana*  
lokalita: Moravia centr.: in saxosis stepposis prope oppidum Mohelno, solo serpentinico.  
nejbližší obec: Mohelno, okres Třebíč  
souřadnice: 49°6'33.28"N, 16°11'7.68"E, ± 1000m  
fytochorion: 16. Znojemsko-brněnská pahorkatina  
datum: 1941-08  
náleze: Miloš Deyl  
herbář: PR  
projekt: Excerpt Atlas  
poznámka: PR 965572  
ID: 14173388



původní jméno: orig.: *Euphorbia seguieriana*; M. Ducháček 2020: *Euphorbia seguieriana*  
lokalita: U Mohelna.  
nejbližší obec: Mohelno, okres Třebíč  
souřadnice: 49°6'33.28"N, 16°11'7.68"E, ± 1000m  
fytochorion: 16. Znojensko-brněnská pahorkatina  
datum: 1940-07  
náleze: S. Trapl  
herbář: PR  
projekt: Excerpt Atlas  
poznámka: PR 550568  
ID: 14173386

původní jméno: orig.: –; M. Ducháček 2020: *Euphorbia seguieriana*  
lokalita: Morava: stepi u Mohelna.  
nejbližší obec: Mohelno, okres Třebíč  
souřadnice: 49°6'33.28"N, 16°11'7.68"E, ± 1000m  
fytochorion: 16. Znojensko-brněnská pahorkatina  
datum: 1938-05-26  
náleze: J. Klika  
herbář: PR  
projekt: Excerpt Atlas  
poznámka: PR 965592, PR 965593 (2 doklady)  
ID: 14173387

původní jméno: orig.: *Euphorbia seguieriana* f. *minor*; M. Ducháček 2020: *Euphorbia seguieriana*  
lokalita: Moravia occid.: In saxis serp. supra Mohelno.  
nejbližší obec: Mohelno, okres Třebíč  
souřadnice: 49°6'33.28"N, 16°11'7.68"E, ± 1000m  
fytochorion: 16. Znojensko-brněnská pahorkatina  
datum: 1932-08-20  
náleze: Ferdinand Weber  
herbář: PR  
projekt: Excerpt Atlas  
poznámka: PR 233992  
ID: 14173380

původní jméno: orig.: *Euphorbia seguieriana*; M. Ducháček 2020: *Euphorbia seguieriana*  
lokalita: Moravia occ.: in saxis supra Mohelno.  
nejbližší obec: Mohelno, okres Třebíč  
souřadnice: 49°6'33.28"N, 16°11'7.68"E, ± 1000m  
fytochorion: 16. Znojensko-brněnská pahorkatina  
datum: 1930-05  
náleze: Ferdinand Weber  
herbář: PR  
projekt: Excerpt Atlas  
poznámka: PR 234334  
ID: 14173381

původní jméno: orig.: *Euphorbia seguieriana* subsp. *minor*; M. Ducháček 2020: *Euphorbia seguieriana*  
lokalita: Moravia meridionalis. Distr. Třebíč. In locis apricis „Mohelenská hadcová step“ ad pagum Mohelno, solo serpentino.  
nejbližší obec: Mohelno, okres Třebíč  
souřadnice: 49°6'31.00"N, 16°10'52.00"E  
nadmořská výška: 370 m  
fytochorion: 68. Moravské podhůří Vysočiny  
datum: 2017-06-11  
náleze: Radim Paulič  
herbář: PR  
projekt: Excerpt Atlas  
poznámka: PR 933582  
ID: 14175413

původní jméno: orig.: *Euphorbia seguieriana*; M. Ducháček 2020: *Euphorbia seguieriana*  
lokality: Moravia centr., distr. Náměšř n. Oslavou, pagus Mohelno, in steppis in reservatio "Mohelenská hadcová step" situ mer. a pago.  
nejbližší obec: Mohelno, okres Třebíč  
souřadnice: 49°6'29.38"N, 16°11'9.84"E, ± 800m  
fytochorion: 68. Moravské podhůří Vysočiny  
datum: 1995-06-22  
náleze: O. Šída  
herbář: PR  
projekt: Excerpt Atlas  
poznámka: PR 673504  
ID: 14175359

původní jméno: orig.: *Euphorbia seguieriana*; M. Ducháček 2020: *Euphorbia seguieriana*  
lokality: Mor. m.: Mohelno, hadcová step.  
nejbližší obec: Mohelno, okres Třebíč  
souřadnice: 49°6'28.19"N, 16°11'8.99"E, ± 800m  
fytochorion: 68. Moravské podhůří Vysočiny  
datum: 1967-05-29  
náleze: K. Kult  
herbář: PR  
projekt: Excerpt Atlas  
ID: 14175324

původní jméno: orig.: *Euphorbia seguieriana*; M. Ducháček 2020: *Euphorbia seguieriana*  
lokality: Morav. m.-occ.: Mohelno, hadcová step.  
nejbližší obec: Mohelno, okres Třebíč  
souřadnice: 49°6'28.19"N, 16°11'8.99"E, ± 800m  
fytochorion: 68. Moravské podhůří Vysočiny  
datum: 1960-08-20  
náleze: K. Kult  
herbář: PR  
projekt: Excerpt Atlas  
ID: 14175325

původní jméno: orig.: *Euphorbia seguieriana*; M. Ducháček 2020: *Euphorbia seguieriana*  
lokality: Flora moravica. – Mohelno: step. S. M. 400 [m].  
nejbližší obec: Mohelno, okres Třebíč  
souřadnice: 49°6'28.30"N, 16°10'56.30"E, ± 500m  
nadmořská výška: 400 m  
fytochorion: 68. Moravské podhůří Vysočiny  
datum: 1952-06  
náleze: Edgar Mencl  
herbář: PRC  
projekt: Excerpt Atlas  
poznámka: s. coll., záhlaví schedy "Herbarium Edgari Menclii"  
ID: 14179949

původní jméno: orig.: –; M. Ducháček 2020: *Euphorbia seguieriana*  
lokality: Českoslovakia, Moravia: distr. Náměšř nad Oslavou: in rupibus serpentinicis supra fl. Jihlavka ad pag. Mohelno, cca 250 m [s. m.].  
nejbližší obec: Mohelno, okres Třebíč  
souřadnice: 49°6'28.30"N, 16°10'56.30"E, ± 500m  
nadmořská výška: 250 m  
fytochorion: 68. Moravské podhůří Vysočiny  
datum: 1950-06-26  
náleze: Josef Dostál  
herbář: PRC  
projekt: Excerpt Atlas  
ID: 14179945

původní jméno: orig.: *Euphorbia seguieriana*; M. Ducháček 2020: *Euphorbia seguieriana*  
lokalita: Hadcová step na pravém břehu Jihlavy u Mohelna, roztroušeně.  
nejbližší obec: Mohelno, okres Třebíč  
souřadnice: 49°6'14.31"N, 16°11'9.15"E, ± 500m  
fytochorion: 68. Moravské podhůří Vysočiny  
datum: 1950-06-26  
náleze: Emil Tuma  
herbář: PRC  
projekt: Excerpt Atlas  
ID: 14180062

původní jméno: orig.: *Euphorbia seguieriana*; M. Ducháček 2020: *Euphorbia seguieriana*  
lokalita: Mohelno: na hadcové stepi, hoj.  
nejbližší obec: Mohelno, okres Třebíč  
souřadnice: 49°6'28.30"N, 16°10'56.30"E, ± 500m  
fytochorion: 68. Moravské podhůří Vysočiny  
datum: 1943-06-24  
náleze: J. Horňanský  
herbář: PRC  
projekt: Excerpt Atlas  
ID: 14179939

původní jméno: orig.: *Euphorbia seguieriana*; M. Ducháček 2020: *Euphorbia seguieriana*  
lokalita: Flora moravica. – Mohelno: hadcová step; 400 m [n. m.].  
nejbližší obec: Mohelno, okres Třebíč  
souřadnice: 49°6'28.30"N, 16°10'56.30"E, ± 500m  
nadmořská výška: 400 m  
fytochorion: 68. Moravské podhůří Vysočiny  
datum: 1943-06-06  
náleze: Josef Otruba  
herbář: PRC  
projekt: Excerpt Atlas  
poznámka: 2 doklady  
ID: 14179940

původní jméno: orig.: *Euphorbia seguieriana*; M. Ducháček 2020: *Euphorbia seguieriana*  
lokalita: Hadcová step u Mohelna na Moravě.  
nejbližší obec: Mohelno, okres Třebíč  
souřadnice: 49°6'28.30"N, 16°10'56.30"E, ± 500m  
fytochorion: 68. Moravské podhůří Vysočiny  
datum: 1936-07-12  
náleze: J. Šindelář  
herbář: PRC  
projekt: Excerpt Atlas  
ID: 14179941

původní jméno: orig.: *Euphorbia seguieriana*; M. Ducháček 2020: *Euphorbia seguieriana*  
lokalita: Flora: Okolí Mohelna – Morava. – Hadcová step u Mohelna.  
nejbližší obec: Mohelno, okres Třebíč  
souřadnice: 49°6'28.30"N, 16°10'56.30"E, ± 500m  
fytochorion: 68. Moravské podhůří Vysočiny  
datum: 1936-07-12  
náleze: Šindelář  
herbář: PRC  
projekt: Excerpt Atlas  
poznámka: datum: 12.7.1936 a 11.7.1937  
ID: 14179942

původní jméno: orig.: *Euphorbia seguieriana* (Euph. gerardiana); M. Ducháček 2020: *Euphorbia seguieriana*  
lokalita: Hadcová step u Mohelna.  
nejbližší obec: Mohelno, okres Třebíč  
souřadnice: 49°6'28.30"N, 16°10'56.30"E, ± 500m  
fytochorion: 68. Moravské podhůří Vysočiny  
datum: 1932-07-01  
náleze: Vlach  
herbář: PRC  
projekt: Excerpt Atlas  
ID: 14179938

původní jméno: orig.: *Euphorbia gerardiana*; M. Ducháček 2020: *Euphorbia seguieriana*  
lokalita: Flora čechoslovenica. Moravia: Mohelno.  
nejbližší obec: Mohelno, okres Třebíč  
souřadnice: 49°6'28.30"N, 16°10'56.30"E, ± 1000m  
fytochorion: 68. Moravské podhůří Vysočiny  
datum: 1928-06  
náleze: K. Cejp  
herbář: PRC  
projekt: Excerpt Atlas  
ID: 14179946

původní jméno: orig.: *Euphorbia gerardiana*; M. Ducháček 2020: *Euphorbia seguieriana*  
lokalita: Flora moravica. – In rupibus serpentineis ad Mohelno prope Náměšť n. Osl.  
nejbližší obec: Mohelno, okres Třebíč  
souřadnice: 49°6'28.30"N, 16°10'56.30"E, ± 500m  
fytochorion: 68. Moravské podhůří Vysočiny  
datum: 1921-05-15  
náleze: Vladimír Krajina  
herbář: PRC  
projekt: Excerpt Atlas  
ID: 14179943

původní jméno: orig.: *Euphorbia gerardiana*; M. Ducháček 2020: *Euphorbia seguieriana*  
lokalita: Flora moravská. – Serpentinová stráň mohelská.  
nejbližší obec: Mohelno, okres Třebíč  
souřadnice: 49°6'28.30"N, 16°10'56.30"E, ± 500m  
fytochorion: 68. Moravské podhůří Vysočiny  
datum: 1879-04-14  
náleze: František Zavřel  
herbář: PRC  
projekt: Excerpt Atlas  
poznámka: dvě schedy na jednom dokladu: *Euphorbia gerardiana* – serpentinová stráň mohelská (14.4.1879 leg. Fr. Zavřel); Krumvíř (s. d. leg. F. Šebesta)  
ID: 14179947

původní jméno: orig.: *Euphorbia gerardiana*; M. Ducháček 2020: *Euphorbia seguieriana*  
lokalita: Flora moravská. Hejtm. Třebíč: serpentinová stráň blíže Mohelna.  
nejbližší obec: Mohelno, okres Třebíč  
souřadnice: 49°6'28.30"N, 16°10'56.30"E, ± 500m  
fytochorion: 68. Moravské podhůří Vysočiny  
datum: 1876-04-23  
náleze: František Zavřel  
herbář: PRC  
projekt: Excerpt Atlas  
ID: 14179944

původní jméno: orig.: *Euphorbia gerardiana*; M. Ducháček 2020: *Euphorbia seguieriana*  
lokalita: Mohelno.  
nejbližší obec: Mohelno, okres Třebíč  
souřadnice: 49°6'28.30"N, 16°10'56.30"E, ± 1000m  
fytochorion: 68. Moravské podhůří Vysočiny  
datum: 1865-06-04  
náleze: Theimer  
herbář: PRC  
projekt: Excerpt Atlas  
ID: 14179937

původní jméno: orig.: *Euphorbia seguieriana*; M. Ducháček 2020: *Euphorbia seguieriana*  
lokalita: Moravia austro-orientalis: hadce u Mohelna.  
nejbližší obec: Mohelno, okres Třebíč  
souřadnice: 49°6'28.57"N, 16°11'4.13"E, ± 700m  
fytochorion: 68. Moravské podhůří Vysočiny  
datum: 1970-08-04  
náleze: Čvančara; Sýkora  
herbář: LIM  
projekt: Excerpt Atlas  
poznámka: LIM 4958  
ID: 14189335

původní jméno: orig.: *Tithymalus seguierianus*; M. Ducháček 2020: *Euhorbia seguieriana*  
lokalita: Mohelno, okr. Třebíč; SPR Mohelenská hadcová step; nadm. výš. ca 340 m.  
nejbližší obec: Mohelno, okres Třebíč  
souřadnice: 49°6'28.57"N, 16°11'4.13"E, ± 700m  
nadmořská výška: 340 m  
fytochorion: 68. Moravské podhůří Vysočiny  
datum: 1983-06-23  
náleze: J. Šádek  
herbář: LIM  
projekt: Excerpt Atlas  
poznámka: LIM 31639  
ID: 14218090

#### 6967d

původní jméno: orig.: *Tithymalus seguierianus* subsp. *seguierianus*; J. Danihelka 2020: *Euphorbia seguieriana*;  
lokalita: distr. Hodonín: Násedlovice, stepní svah v oboře 2,3 km V obce  
nejbližší obec: Násedlovice, okres Hodonín  
souřadnice: 49°0'23.04"N, 16°59'25.50"E, ± 500m  
fytochorion: 20b. Hustopečská pahorkatina  
datum: 1987-07-15  
náleze: Vít Grulich  
herbář: MMI  
projekt: Excerpt Atlas  
ID: 14009825

původní jméno: orig.: *Euphorbia seguieriana*; J. Danihelka 2020: !;  
lokalita: Adamce, stráž na okraji (JZ) dančí obory  
nejbližší obec: Želetice, okres Hodonín  
souřadnice: 49°0'19.04"N, 16°59'43.43"E, ± 500m  
fytochorion: 20b. Hustopečská pahorkatina  
datum: 1987-05-17  
náleze: Libor Ambrozek  
herbář: MMI  
projekt: Excerpt Atlas  
ID: 14009827

původní jméno: orig.: -; J. Chrtek 1984: *Tithymalus seguierianus*; J. Danihelka 2020: *Euphorbia seguieriana*;  
lokalita: distr. Hodonín: Želetice, SPR Na Adamcích, stepní svahy 1,3 km JZ obce  
nejbližší obec: Želetice, okres Hodonín  
souřadnice: 49°0'20.96"N, 16°59'44.74"E, ± 300m  
fytochorion: 20b. Hustopečská pahorkatina  
datum: 1982-05-16  
náleze: Vít Grulich  
herbář: MMI  
projekt: Excerpt Atlas  
ID: 14009817

**6968c**

původní jméno: orig.: *Tithymalus seguierianus*; J. Danihelka 2020: *Euphorbia seguieriana*;  
lokalita: Flora moravica. Distr. Kyjov, NPP Na Adamcích asi 1 km JZ od obce Želetice, na úpatí svahů, v úvozové cestě. S. m. 230 m  
nejbližší obec: Želetice, okres Hodonín  
souřadnice: 49°0'25.00"N, 16°59'59.00"E, ± 500m  
nadmořská výška: 230 m  
fytochorion: 20b. Hustopečská pahorkatina  
datum: 1994-06-26  
nálezc: Marcela Kobzinková  
herbář: BRNU  
projekt: Excerpt Atlas  
poznámka: distr. phytogeogr. 20b Hustopečská pahorkatina;  
ID: 13972128

původní jméno: orig.: *Tithymalus seguierianus*; J. Danihelka 2020: *Euphorbia seguieriana*;  
lokalita: Flora moravica: distr. Kyjov. SPR Na Adamcích u obce Želetice  
nejbližší obec: Želetice, okres Hodonín  
souřadnice: 49°0'25.00"N, 16°59'59.00"E, ± 500m  
fytochorion: 20b. Hustopečská pahorkatina  
datum: 1992-06-26  
nálezc: Jiří Unar  
herbář: BRNU  
projekt: Excerpt Atlas  
poznámka: distr. phytogeogr. 20b Hustopečská pahorkatina;  
ID: 13972179

původní jméno: orig.: *Euphorbia seguieriana*; J. Danihelka 2020: !;  
lokalita: Stepní stráně "Na Adamcích" u Želetic, okres Hodonín  
nejbližší obec: Želetice, okres Hodonín  
souřadnice: 49°0'25.00"N, 16°59'58.00"E, ± 600m  
fytochorion: 20b. Hustopečská pahorkatina  
datum: 1985-06-18  
nálezc: František Grüll  
herbář: BRNU  
projekt: Excerpt Atlas  
poznámka: distr. phytogeogr. 20b Hustopečská pahorkatina;  
ID: 13972123

původní jméno: orig.: *Tithymalus seguierianus* subsp. *seguierianus*; J. Danihelka 2020: *Euphorbia seguieriana*;  
lokalita: Flora moravica. Želetice: SPR Na Adamcích. S. m. 230 m  
nejbližší obec: Želetice, okres Hodonín  
souřadnice: 49°0'25.00"N, 16°59'58.00"E, ± 600m  
nadmořská výška: 230 m  
fytochorion: 20b. Hustopečská pahorkatina  
datum: 1982-06-01  
nálezc: Dušan Staněk  
herbář: BRNU  
projekt: Excerpt Atlas  
poznámka: distr. phytogeogr. 20b Hustopečská pahorkatina;  
ID: 13972163

původní jméno: orig.: *Euphorbia seguieriana*; J. Danihelka 2020: !;  
lokalita: Flora moravica. Distr. Kyjov, Želetice, xerothermní travinná společenstva na lokalitě Adamce. S. m. ca 250 m  
nejbližší obec: Želetice, okres Hodonín  
souřadnice: 49°0'25.00"N, 16°59'58.00"E, ± 600m  
nadmořská výška: 250 m  
fytochorion: 20b. Hustopečská pahorkatina  
datum: 1981-05-31  
nálezc: František Dvořák  
herbář: BRNU  
projekt: Excerpt Atlas  
poznámka: distr. phytogeogr. 20b Hustopečská pahorkatina;  
ID: 13972119

původní jméno: orig.: *Tithymalus esula* subsp. *esula*; J. Danihelka 2020: *Euphorbia seguieriana*;  
lokalita: Flora moravica. Nenkovice: trať Syslovce. S. m. 240 m  
nejbližší obec: Nenkovice, okres Hodonín  
souřadnice: 49°0'26.00"N, 17°0'23.00"E, ± 100m  
nadmořská výška: 240 m  
fytochorion: 20b. Hustopečská pahorkatina  
datum: 1981-04-26  
náleze: Dušan Staněk  
herbář: BRNU  
projekt: Excerpt Atlas  
poznámka: separated from BRNU 503201 (*Euphorbia esula*); distr. phytogeogr. 20b Hustopečská pahorkatina;  
ID: 13972164

původní jméno: orig.: *Euphorbia seguieriana*; J. Danihelka 2020: !;  
lokalita: Flora moravica. Želetice, distr. Kyjov: In clivo graminoso aprico "Na Adámcích" dicto pr. pagum Želetice (substr. ždánický pískovec). S. m. ca 250 m  
nejbližší obec: Želetice, okres Hodonín  
souřadnice: 49°0'23.00"N, 16°59'59.00"E, ± 400m  
nadmořská výška: 250 m  
fytochorion: 20b. Hustopečská pahorkatina  
datum: 1973-06-21  
náleze: Anežka Hrabětová  
herbář: BRNU  
projekt: Excerpt Atlas  
poznámka: distr. phytogeogr. 20b Hustopečská pahorkatina;  
ID: 13972125

původní jméno: orig.: *Euphorbia seguieriana*; J. Danihelka 2020: !;  
lokalita: Flora moravica. Kyjov, výslunné svahy rozsáhlého kopce ca 1,5 km JV [recte: JZ] obce Želetice, pořídka. S. m. ca 310 m  
nejbližší obec: Želetice, okres Hodonín  
souřadnice: 49°0'26.00"N, 16°59'58.00"E, ± 800m  
fytochorion: 20b. Hustopečská pahorkatina  
datum: 1973-06-21  
náleze: Jiří Vicherek  
herbář: BRNU  
projekt: Excerpt Atlas  
poznámka: elevation erroneous; distr. phytogeogr. 20b Hustopečská pahorkatina;  
ID: 13972180

původní jméno: orig.: *Euphorbia gerardiana*; J. Danihelka 2020: *Euphorbia seguieriana*;  
lokalita: Flora moravica: Želetice  
nejbližší obec: Želetice, okres Hodonín  
souřadnice: 49°0'26.00"N, 16°59'58.00"E, ± 2000m  
fytochorion: 20b. Hustopečská pahorkatina  
datum: 1957-09-12  
náleze: Zdeněk Strumhaus  
herbář: BRNU  
projekt: Excerpt Atlas  
poznámka: distr. phytogeogr. 20b Hustopečská pahorkatina; herbarium number unclear;  
ID: 13972167

původní jméno: orig.: *Euphorbia seguieriana*; J. Danihelka 2020: !;  
lokalita: Flora moravica: Nenkovice  
nejbližší obec: Nenkovice, okres Hodonín  
souřadnice: 49°0'28.00"N, 17°0'27.00"E, ± 500m  
fytochorion: 20b. Hustopečská pahorkatina  
datum: 1957-09-22  
náleze: Zdeněk Strumhaus  
herbář: BRNU  
projekt: Excerpt Atlas  
poznámka: distr. phytogeogr. 20b Hustopečská pahorkatina;  
ID: 13972168

původní jméno: orig.: -; J. Danihelka 2020: *Euphorbia seguieriana*;  
lokality: Želetice, Adamce  
nejbližší obec: Želetice, okres Hodonín  
souřadnice: 49°0'26.48"N, 16°59'57.95"E, ± 800m  
fytochorion: 20b. Hustopečská pahorkatina  
datum: 1989-05-15  
náleze: Bohumil Trávníček  
herbář: OL  
projekt: Excerpt Atlas  
poznámka: s. coll., připsáno podle písma;  
ID: 14010007

původní jméno: orig.: *Tithymalus seguierianus*; J. Danihelka 2020: *Euphorbia seguieriana*;  
lokality: Želetice, SPR Adamce 0,5 km JZ obce  
nejbližší obec: Želetice, okres Hodonín  
souřadnice: 49°0'32.87"N, 17°0'14.95"E, ± 300m  
fytochorion: 20b. Hustopečská pahorkatina  
datum: 1986-08-21  
náleze: Libor Ambrozek  
herbář: MMI  
projekt: Excerpt Atlas  
ID: 14009824

původní jméno: orig.: *Tithymalus seguierianus* subsp. *seguierianus*; J. Chrtek: !; J. Danihelka 2020: *Euphorbia seguieriana*;  
lokality: distr. Hodonín: Želetice, stepní svahy Na Adamcích 1 km JZ obce  
nejbližší obec: Želetice, okres Hodonín  
souřadnice: 49°0'26.48"N, 16°59'57.95"E, ± 300m  
fytochorion: 20b. Hustopečská pahorkatina  
datum: 1984-06-17  
náleze: Vít Grulich  
herbář: MMI  
projekt: Excerpt Atlas  
ID: 14009822

původní jméno: orig.: *Euphorbia seguieriana*; J. Danihelka 2020: !;  
lokality: Morava: Želetice, stepní stráně "Adamce", 1 km JZ obce  
nejbližší obec: Želetice, okres Hodonín  
souřadnice: 49°0'25.34"N, 16°59'57.82"E, ± 500m  
nadmořská výška: 280 m  
fytochorion: 20b. Hustopečská pahorkatina  
datum: 1981-05-27  
náleze: Karel Sutorý  
herbář: BRNM  
projekt: Excerpt Atlas  
ID: 14049802

původní jméno: orig.: *Euphorbia seguieriana*; J. Danihelka 2021: !;  
lokality: JV Morava: Želetické stráně (jižně Ždánického lesa)  
nejbližší obec: Želetice, okres Hodonín  
souřadnice: 49°0'25.34"N, 16°59'57.82"E, ± 500m  
fytochorion: 20b. Hustopečská pahorkatina  
datum: 1981-05-31  
náleze: Ludmila Vaněčková  
herbář: BRNM  
projekt: Excerpt Atlas  
ID: 14050107

původní jméno: orig.: *Euphorbia seguieriana*; J. Dvořák: !; J. Danihelka 2020: !;  
lokality: Flora moravica. Želetice  
nejbližší obec: Želetice, okres Hodonín  
souřadnice: 49°0'25.34"N, 16°59'57.82"E, ± 500m  
fytochorion: 20b. Hustopečská pahorkatina  
datum: 1962-05-11  
náleze: Jan Šmarda; Ludmila Vaněčková  
herbář: BRNM  
projekt: Excerpt Atlas  
ID: 14049806



původní jméno: orig.: *Euphorbia seguieriana*; J. Danihelka 2020: !;  
lokality: Želetice (spec. Slavkov) stepní kopečky „Adamce“, jižně Ždánic  
nejbližší obec: Želetice, okres Hodonín  
souřadnice: 49°0'25.34"N, 16°59'57.82"E, ± 500m  
nadmořská výška: 250 m  
fytochorion: 20b. Hustopečská pahorkatina  
datum: 1957-07-08  
náleze: František Šmarda  
herbář: BRNM  
projekt: Excerpt Atlas  
ID: 14049791

původní jméno: orig.: *Euphorbia seguieriana*; J. Danihelka 2020: !;  
lokality: Želetice - Adamce, Špidlák  
nejbližší obec: Želetice, okres Hodonín  
souřadnice: 49°0'25.34"N, 16°59'57.82"E, ± 500m  
fytochorion: 20b. Hustopečská pahorkatina  
datum: 1955-05-22  
náleze: Pavel Švanda  
herbář: BRNM  
projekt: Excerpt Atlas  
ID: 14049785

původní jméno: orig.: *Euphorbia seguieriana*; J. Danihelka 2020: !;  
lokality: Adamce u Želetic  
nejbližší obec: Želetice, okres Hodonín  
souřadnice: 49°0'25.34"N, 16°59'57.82"E, ± 500m  
fytochorion: 20b. Hustopečská pahorkatina  
datum: 1954-06  
náleze: Josef Churý  
herbář: BRNM  
projekt: Excerpt Atlas  
ID: 14049795

původní jméno: J. Danihelka 2020: *Euphorbia seguieriana*;  
lokality: Skála u Dražůvek, pískohlína, vys. step. mez u vinic v před. části  
nejbližší obec: Dražůvky, okres Hodonín  
souřadnice: 49°1'46.96"N, 17°0'43.82"E, ± 1500m  
nadmořská výška: 250 m  
fytochorion: 20b. Hustopečská pahorkatina  
datum: 1949-06-23  
náleze: Stanislav Staněk  
herbář: BRNM  
projekt: Excerpt Atlas  
ID: 14050169

původní jméno: orig.: *Euphorbia seguieriana*; J. Danihelka 2020: !;  
lokality: Želetice - Adamce  
nejbližší obec: Želetice, okres Hodonín  
souřadnice: 49°0'25.34"N, 16°59'57.82"E, ± 500m  
fytochorion: 20b. Hustopečská pahorkatina  
datum: 1948-06-22  
náleze: Pavel Švanda  
herbář: BRNM  
projekt: Excerpt Atlas  
ID: 14049786

původní jméno: orig.: *Euphorbia seguieriana*; J. Danihelka 2020: !;  
lokality: Želetice, již. Archlebova (sp. Slavkov), kopec Špidlák  
nejbližší obec: Želetice, okres Hodonín  
souřadnice: 49°0'25.34"N, 16°59'57.82"E, ± 500m  
fytochorion: 20b. Hustopečská pahorkatina  
datum: s. d.  
náleze: František Šmarda  
herbář: BRNM  
projekt: Excerpt Atlas  
ID: 14049790

původní jméno: orig.: *Euphorbia gerardii*; M. Ducháček 2020: *Euphorbia seguieriana*  
lokalita: Skála, 23.6.1949. [Okr. Hodonín, Nenkovice – Želetice – Dražůvky].  
nejbližší obec: Želetice, okres Hodonín  
souřadnice: 49°0'52.53"N, 17°0'30.78"E, ± 3000m  
fytochorion: 20b. Hustopečská pahorkatina  
datum: 1949-06-23  
náleze: J. Holub  
herbář: PRA  
projekt: Excerpt Atlas  
poznámka: přesnější lokalizace neznámá, Skála je Holubovo provizorní označení pro nějaký kopeček nebo stráň v blízkosti Želetic –  
pozn. J. Zázvorka  
ID: 14062135

původní jméno: orig.: *Euphorbia gerardii*; M. Ducháček 2020: *Euphorbia seguieriana*  
lokalita: Homilka, 23.6.1949. [Okr. Hodonín, Nenkovice – Želetice – Dražůvky].  
nejbližší obec: Želetice, okres Hodonín  
souřadnice: 49°0'52.53"N, 17°0'30.78"E, ± 3000m  
fytochorion: 20b. Hustopečská pahorkatina  
datum: 1949-06-23  
náleze: J. Holub  
herbář: PRA  
projekt: Excerpt Atlas  
poznámka: přesnější lokalizace neznámá, Skála je Holubovo provizorní označení pro nějaký kopeček nebo stráň v blízkosti Želetic –  
pozn. J. Zázvorka  
ID: 14062136

původní jméno: orig.: *Euphorbia gerardii*; M. Ducháček 2020: *Euphorbia seguieriana*  
lokalita: Želetice, 23.6.1949. [Okr. Hodonín, Želetice].  
nejbližší obec: Želetice, okres Hodonín  
souřadnice: 49°0'52.53"N, 17°0'30.78"E, ± 3000m  
fytochorion: 20b. Hustopečská pahorkatina  
datum: 1949-06-23  
náleze: J. Holub  
herbář: PRA  
projekt: Excerpt Atlas  
ID: 14062137

lokalita: Želetice, NPP Na Adamcích, střední část  
nejbližší obec: Želetice, okres Hodonín  
souřadnice: 49°0'23.58"N, 16°59'58.30"E, ± 20m  
nadmořská výška: 245 m  
fytochorion: 20b. Hustopečská pahorkatina  
datum: 2021-05-15  
náleze: Milan Chytrý  
herbář: BRNU  
projekt: Excerpt Atlas  
ID: 14086753

původní jméno: orig.: *Euphorbia seguieriana*; J. Danihelka 2022: !;  
lokalita: Flora moravica. Kyjov: In locis arenosis ad Stavěšice  
nejbližší obec: Stavěšice, okres Hodonín  
souřadnice: 49°0'11.43"N, 17°2'0.64"E, ± 1000m  
fytochorion: 20b. Hustopečská pahorkatina  
datum: 1976-06-11  
náleze: Ferdinand Weber  
herbář: OLM  
projekt: Excerpt Atlas  
ID: 14135362

původní jméno: orig.: *Euphorbia seguieriana*; J. Danihelka 2022: !;  
lokalita: Flora moravica. Kyjov: In decl. stepposis ad Stavěšice  
nejbližší obec: Stavěšice, okres Hodonín  
souřadnice: 49°0'11.43"N, 17°2'0.64"E, ± 1000m  
fytochorion: 20b. Hustopečská pahorkatina  
datum: 1976-06-19  
náleze: Ferdinand Weber  
herbář: OLM  
projekt: Excerpt Atlas  
ID: 14135363

původní jméno: orig.: *Euphorbia seguieriana*; J. Danihelka 2022: !;  
lokalita: Flora moravica. Kyjov: In decl. stepp. prope Nenkovice  
nejbližší obec: Nenkovice, okres Hodonín  
souřadnice: 49°0'29.36"N, 17°0'35.66"E, ± 1000m  
fytochorion: 20b. Hustopečská pahorkatina  
datum: 1976-06-11  
náleze: Ferdinand Weber  
herbář: OLM  
projekt: Excerpt Atlas  
ID: 14135364

původní jméno: orig.: *Euphorbia seguieriana* f. minor; J. Danihelka 2022: *Euphorbia seguieriana*;  
lokalita: Moravia: Kyjov: Collis Adamec ad pag. Nenkovice  
nejbližší obec: Želetice, okres Hodonín  
souřadnice: 49°0'25.34"N, 16°59'57.82"E, ± 500m  
fytochorion: 20b. Hustopečská pahorkatina  
datum: 1934-05-28  
náleze: Ferdinand Weber  
herbář: OLM  
projekt: Excerpt Atlas  
ID: 14135347

původní jméno: orig.: *Euphorbia seguieriana* f. minor; M. Ducháček 2020: *Euphorbia seguieriana*  
lokalita: Plantae čechoslovenicae. – Kyjov: in decl. supra Želetice.  
nejbližší obec: Želetice, okres Hodonín  
souřadnice: 49°0'30.80"N, 17°0'15.10"E, ± 1500m  
fytochorion: 20b. Hustopečská pahorkatina  
datum: 1976-06-08  
náleze: Ferdinand Weber  
herbář: PR  
projekt: Excerpt Atlas  
poznámka: PR 965806  
ID: 14173413

původní jméno: orig.: *Euphorbia seguieriana*; M. Ducháček 2020: *Euphorbia seguieriana*  
lokalita: Moravia merid.: Kyjov: collis Adamec supra pag. Nenkovice.  
nejbližší obec: Nenkovice, okres Hodonín  
souřadnice: 49°0'23.15"N, 16°59'58.27"E, ± 200m  
fytochorion: 20b. Hustopečská pahorkatina  
datum: 1971-06-03  
náleze: F. Weber  
herbář: PR  
projekt: Excerpt Atlas  
poznámka: PR 324172  
ID: 14173412

původní jméno: orig.: *Euphorbia seguieriana*; M. Ducháček 2020: *Euphorbia seguieriana*  
lokalita: Moravia merid.: Kyjov: collis Adamec ad Nenkovice.  
nejbližší obec: Nenkovice, okres Hodonín  
souřadnice: 49°0'23.15"N, 16°59'58.27"E, ± 200m  
fytochorion: 20b. Hustopečská pahorkatina  
datum: 1936-06-05  
náleze: Ferdinand Weber  
herbář: PR  
projekt: Excerpt Atlas  
poznámka: PR 324337  
ID: 14173415

původní jméno: orig.: *Euphorbia seguieriana*; M. Ducháček 2020: *Euphorbia seguieriana*  
lokalita: Moravia merid.: Locis arenosis – Bílé stěny – ad Želetice (Kyjov).  
nejbližší obec: Želetice, okres Hodonín  
souřadnice: 49°0'30.80"N, 17°0'15.10"E, ± 1500m  
fytochorion: 20b. Hustopečská pahorkatina  
datum: 1935-06  
náleze: Ferdinand Weber  
herbář: PR  
projekt: Excerpt Atlas  
poznámka: PR 324336  
ID: 14173414

původní jméno: *Euphorbia seguieriana* subsp. *seguieriana*  
lokalita: rezervace Na Adamcích, stepní svahy a bývalé extenzivní sady, 0,8–1,1 km JZ od kostela sv. Jakuba v obci; kvadranty 6967d, 6968c  
nejbližší obec: Želetice, okres Hodonín  
souřadnice: 49°0'24.48"N, 16°59'58.18"E, ± 200m  
nadmořská výška: 210-250 m  
fytochorion: 20b. Hustopečská pahorkatina  
datum: 2006-07-11  
náleze: V. Grulich  
pramen: Grulich V. [ed.] (2007): Výsledky floristického kursu České botanické společnosti ve Slavkově u Brna (9–14. července 2006). - Zpr. Čes. Bot. Společ. 42, Příl. 2007/2: 1–60.  
projekt: FK ČBS  
ID: 8796288

#### 6969c

původní jméno: orig.: *Euphorbia seguieriana*; J. Danihelka 2020: !;  
lokalita: Skalka - Hošťálka  
nejbližší obec: Skalka, okres Hodonín  
souřadnice: 49°2'11.87"N, 17°13'1.03"E, ± 100m  
fytochorion: 20b. Hustopečská pahorkatina  
datum: 1953-07  
náleze: Pavel Švanda  
herbář: BRNM  
projekt: Excerpt Atlas  
ID: 14049787

#### 7067a

původní jméno: orig.: *Euphorbia seguieriana*; J. Danihelka 2020: !;  
lokalita: Flora moravica: Klobouky: úvozy k Brumovicům  
nejbližší obec: Brumovice, okres Břeclav  
souřadnice: 48°58'57.00"N, 16°52'29.00"E, ± 1500m  
fytochorion: 20b. Hustopečská pahorkatina  
datum: 1925-06-13  
náleze: Josef Podpěra  
herbář: BRNU  
projekt: Excerpt Atlas  
poznámka: distr. phytogeogr. 20b Hustopečská pahorkatina;  
ID: 13972147

původní jméno: orig.: *Euphorbia seguieriana*; M. Ducháček 2020: *Euphorbia seguieriana*

lokalita: Krumvíř.

nejbližší obec: Krumvíř, okres Břeclav

souřadnice: 48°59'19.89"N, 16°54'39.93"E, ± 1500m

fytochorion: 20b. Hustopečská pahorkatina

datum: s. d.

nálezce: F. Šebesta

herbář: PRC

projekt: Excerpt Atlas

poznámka: dvě schedy na jednom dokladu: *Euphorbia gerardiana* – serpentinová stráž mohelská (14.4.1879 leg. Fr. Zavřel); Krumvíř

(s. d. leg. F. Šebesta)

ID: 14179948

#### 7067b

původní jméno: orig.: *Euphorbia seguieriana*; J. Danihelka 2020: !;

lokalita: Flora moravica: Klobouky: úvozy ke Krumvíři

nejbližší obec: Krumvíř, okres Břeclav

souřadnice: 48°59'37.00"N, 16°55'23.00"E, ± 1000m

fytochorion: 20b. Hustopečská pahorkatina

datum: 1925-06-11

nálezce: Josef Podpěra

herbář: BRNU

projekt: Excerpt Atlas

poznámka: distr. phytogeogr. 20b Hustopečská pahorkatina; precise location uncertain;

ID: 13972153

původní jméno: orig.: *Tithymalus cyparissias*; J. Danihelka 2020: *Euphorbia seguieriana*;

lokalita: distr. Břeclav: Krumvíř, step Louky pod Kumstátem 1 km SSV obce, J část

nejbližší obec: Krumvíř, okres Břeclav

souřadnice: 48°59'37.83"N, 16°55'22.10"E, ± 300m

fytochorion: 20b. Hustopečská pahorkatina

datum: 1984-06-15

nálezce: Vít Grulich

herbář: MMI

projekt: Excerpt Atlas

poznámka: směsná položka *E. seguieriana* a *E. cyparissias*;

ID: 14009725

původní jméno: orig.: *Euphorbia seguieriana*; J. Chrtek 1984: *Tithymalus seguieranus*; J. Danihelka 2020: *Euphorbia seguieriana*;

lokalita: distr. Břeclav: Krumvíř, stepní stráně asi 1 km SV od obce

nejbližší obec: Krumvíř, okres Břeclav

souřadnice: 48°59'37.83"N, 16°55'22.10"E, ± 300m

fytochorion: 20b. Hustopečská pahorkatina

datum: 1980-07-09

nálezce: Vít Grulich

herbář: MMI

projekt: Excerpt Atlas

ID: 14009818

původní jméno: orig.: *Euphorbia seguieriana*; J. Dvořák !; J. Danihelka 2020: !;

lokalita: Flora moravica: Krumvíř

nejbližší obec: Krumvíř, okres Břeclav

souřadnice: 48°59'37.83"N, 16°55'22.10"E, ± 300m

fytochorion: 20b. Hustopečská pahorkatina

datum: 1962-07-18

nálezce: Jan Šmarda

herbář: BRNM

projekt: Excerpt Atlas

ID: 14049805

původní jméno: orig.: *Euphorbia seguieriana*; J. Danihelka 2020: !;  
lokalita: Krumvíř (spec. Hodonín). Reservace Pod Kunštátem. Travnatý svah pod Polákovým lesíkem  
nejbližší obec: Krumvíř, okres Břeclav  
souřadnice: 48°59'37.83"N, 16°55'22.10"E, ± 300m  
nadmořská výška: 230 m  
fytochorion: 20b. Hustopečská pahorkatina  
datum: 1957-05-07  
náleze: František Šmarda  
herbář: BRNM  
projekt: Excerpt Atlas  
ID: 14049792

původní jméno: orig.: *Euphorbia gerardiana*; J. Danihelka 2020: *Euphorbia seguieriana*;  
lokalita: Flora moravica. Krumvíř u Hustopeče  
nejbližší obec: Krumvíř, okres Břeclav  
souřadnice: 48°59'37.83"N, 16°55'22.10"E, ± 300m  
fytochorion: 20b. Hustopečská pahorkatina  
datum: s. d.  
náleze: Eduard Formánek  
herbář: BRNM  
projekt: Excerpt Atlas  
ID: 14049353

#### 7067d

původní jméno: orig.: *Euphorbia virgata*; J. Danihelka 2015: *Euphorbia seguieriana*;  
lokalita: Již. Morava, Čejč, svah Špidláku  
nejbližší obec: Čejč, okres Hodonín  
souřadnice: 48°55'59.00"N, 16°58'37.00"E, ± 1000m  
fytochorion: 20b. Hustopečská pahorkatina  
datum: 1969-07-20  
náleze: Jan Reitmayer  
herbář: BRNU  
projekt: Excerpt Atlas  
poznámka: separated from BRNU 436816 (*Euphorbia virgata*, adnot. J. Danihelka 2015-01-29); distr. phytogeogr. 20b Hustopečská pahorkatina;  
ID: 13972155

původní jméno: orig.: *Euphorbia seguieriana*; J. Danihelka 2020: !;  
lokalita: Flora moravica: Čejč, stepní pahorky východně Špidláku. S. m. ca 250 m  
nejbližší obec: Čejč, okres Hodonín  
souřadnice: 48°55'44.00"N, 16°58'45.00"E, ± 1000m  
nadmořská výška: 250 m  
fytochorion: 20b. Hustopečská pahorkatina  
datum: 1969-10-24  
náleze: Jiří Vicherek  
herbář: BRNU  
projekt: Excerpt Atlas  
poznámka: distr. phytogeogr. 20b Hustopečská pahorkatina;  
ID: 13972182

původní jméno: orig.: *Euphorbia seguieriana*; J. Danihelka 2020: !;  
lokalita: Moravia: Čejč, in *stepposis collis Špidlák*  
nejbližší obec: Čejč, okres Hodonín  
souřadnice: 48°55'41.00"N, 16°58'28.00"E, ± 300m  
fytochorion: 20b. Hustopečská pahorkatina  
datum: 1933-06-23  
náleze: Vladimír Krist  
herbář: BRNU  
projekt: Excerpt Atlas  
poznámka: distr. phytogeogr. 20b Hustopečská pahorkatina;  
ID: 13972131

původní jméno: orig.: *Euphorbia seguieriana*; J. Danihelka 2020: !;  
lokalita: Morav.: Čejč: in declivibus stepposis inter pag. Čejč et Mutěnice  
nejbližší obec: Čejč, okres Hodonín  
souřadnice: 48°55'45.00"N, 16°58'18.00"E, ± 2500m  
fytochorion: 20b. Hustopečská pahorkatina  
datum: 1933-06-23  
náleze: Vladimír Krist  
herbář: BRNU  
projekt: Excerpt Atlas  
poznámka: distr. phytogeogr. 20b Hustopečská pahorkatina;  
ID: 13972130

původní jméno: orig.: *Euphorbia gerardiana*; J. Danihelka 2020: *Euphorbia seguieriana*;  
lokalita: Flora moravica: Čejč: in declivi aprico + 241 m versus Mutěnice  
nejbližší obec: Čejč, okres Hodonín  
souřadnice: 48°55'22.00"N, 16°59'28.00"E, ± 1000m  
fytochorion: 20b. Hustopečská pahorkatina  
datum: 1933-07-05  
náleze: Josef Podpěra  
herbář: BRNU  
projekt: Excerpt Atlas  
poznámka: 6 sheets (see BRNU 053073 through 053073-e); distr. phytogeogr. 20b Hustopečská pahorkatina;  
ID: 13972149

původní jméno: orig.: *Euphorbia gerardiana* var. *major*; J. Danihelka 2020: *Euphorbia seguieriana*;  
lokalita: Kolem Čejče  
nejbližší obec: Čejč, okres Hodonín  
souřadnice: 48°56'48.00"N, 16°57'54.00"E, ± 3000m  
fytochorion: 20b. Hustopečská pahorkatina  
datum: 1928-08-08  
náleze: Rudolf Dvořák  
herbář: BRNU  
projekt: Excerpt Atlas  
poznámka: distr. phytogeogr. 20b Hustopečská pahorkatina;  
ID: 13972120

původní jméno: orig.: *Euphorbia seguieriana*; J. Danihelka 2020: !;  
lokalita: Czeitsch, Mähren. Am Rande der pontischen Hügel  
nejbližší obec: Čejč, okres Hodonín  
souřadnice: 48°55'59.00"N, 16°58'37.00"E, ± 1000m  
fytochorion: 20b. Hustopečská pahorkatina  
datum: 1926-05-13  
náleze: O. Thenius  
herbář: BRNU  
projekt: Excerpt Atlas  
poznámka: herb. Thenius; distr. phytogeogr. 20b Hustopečská pahorkatina;  
ID: 13972175

původní jméno: orig.: *Euphorbia seguieriana*; J. Danihelka 2020: !;  
lokalita: Moravia meridionalis, Hodonín: inter vicos Čejč et Mutěnice in declivibus stepposis, locis apricis arenosisque, ca 180–200 m  
nejbližší obec: Čejč, okres Hodonín  
souřadnice: 48°55'22.00"N, 16°59'28.00"E, ± 1500m  
nadmořská výška: 180-200 m  
fytochorion: 20b. Hustopečská pahorkatina  
datum: 1923-07  
náleze: Josef Podpěra  
herbář: BRNU  
projekt: Excerpt Atlas  
poznámka: distr. phytogeogr. 20b Hustopečská pahorkatina; Flora exsiccata Reipublicae bohemicae slovenicae no 44. *Euphorbia seguieriana*;  
ID: 13972150

původní jméno: orig.: *Euphorbia gerardiana*; J. Danihelka 2020: *Euphorbia seguieriana*;  
lokalita: Flora moravica. Čejč  
nejbližší obec: Čejč, okres Hodonín  
souřadnice: 48°56'48.00"N, 16°57'54.00"E, ± 3000m  
fytochorion: 20b. Hustopečská pahorkatina  
datum: 1921-06  
náleze: Richard Picbauer  
herbář: BRNU  
projekt: Excerpt Atlas  
poznámka: distr. phytogeogr. 20b Hustopečská pahorkatina;  
ID: 13972141

původní jméno: orig.: *Euphorbia gerardiana*; J. Danihelka 2020: *Euphorbia seguieriana*;  
lokalita: Flora moravica. In stepposis Špidlák pr. Čejč  
nejbližší obec: Čejč, okres Hodonín  
souřadnice: 48°55'45.00"N, 16°58'18.00"E, ± 300m  
fytochorion: 20b. Hustopečská pahorkatina  
datum: 1921-06-05  
náleze: Josef Podpěra  
herbář: BRNU  
projekt: Excerpt Atlas  
poznámka: herb. J. Podpěra; distr. phytogeogr. 20b Hustopečská pahorkatina;  
ID: 13972148

původní jméno: orig.: *Euphorbia gerardiana*; J. Danihelka 2020: *Euphorbia seguieriana*;  
lokalita: Mähren. Czeitsch [= Čejč], auf Hügeln  
nejbližší obec: Čejč, okres Hodonín  
souřadnice: 48°56'20.00"N, 16°58'54.00"E, ± 2000m  
fytochorion: 20b. Hustopečská pahorkatina  
datum: 1921-06-29  
náleze: O. Thenius  
herbář: BRNU  
projekt: Excerpt Atlas  
poznámka: herb. Thenius; 2 sheets (see BRNU 334767); distr. phytogeogr. 20b Hustopečská pahorkatina;  
ID: 13972176

původní jméno: orig.: *Euphorbia gerardiana*; J. Danihelka 2020: *Euphorbia seguieriana*;  
lokalita: Morava – Hodonín. Čejč: stepní stráně "Na jezeře"  
nejbližší obec: Čejč, okres Hodonín  
souřadnice: 48°55'59.00"N, 16°58'37.00"E, ± 1000m  
fytochorion: 20b. Hustopečská pahorkatina  
datum: 1921-06-26  
náleze: Stanislav Staněk  
herbář: BRNU  
projekt: Excerpt Atlas  
poznámka: distr. phytogeogr. 20b Hustopečská pahorkatina;  
ID: 13972166

původní jméno: orig.: *Euphorbia gerardiana* var. *maior*; J. Danihelka 2020: *Euphorbia seguieriana*;  
lokalita: Mähren. Czeitsch [= Čejč] bei Göding  
nejbližší obec: Čejč, okres Hodonín  
souřadnice: 48°56'20.00"N, 16°58'54.00"E, ± 2000m  
fytochorion: 20b. Hustopečská pahorkatina  
datum: 1916-06-18  
náleze: O. Thenius  
herbář: BRNU  
projekt: Excerpt Atlas  
poznámka: herb. Thenius; 2 sheets (see BRNU 499247-a); distr. phytogeogr. 20b Hustopečská pahorkatina;  
ID: 13972177



původní jméno: orig.: *Euphorbia gerardiana* var. *major*; J. Danihelka 2020: *Euphorbia seguieriana*;  
lokalita: Mh. Tscheitsch [= Čejč]  
nejbližší obec: Čejč, okres Hodonín  
souřadnice: 48°55'59.00"N, 16°58'37.00"E, ± 2000m  
fytochorion: 20b. Hustopečská pahorkatina  
datum: 1897-05  
náleze: Karl Rothe  
herbář: BRNU  
projekt: Excerpt Atlas  
poznámka: distr. phytogeogr. 20b Hustopečská pahorkatina;  
ID: 13972157

původní jméno: orig.: *Euphorbia gerardiana*; J. Danihelka 2020: *Euphorbia seguieriana*;  
lokalita: Flora moravica. Pahorky u Čejče  
nejbližší obec: Čejč, okres Hodonín  
souřadnice: 48°56'48.00"N, 16°57'54.00"E, ± 3000m  
fytochorion: 20b. Hustopečská pahorkatina  
datum: 1881-05-19  
náleze: Johann Bubela  
herbář: BRNU  
projekt: Excerpt Atlas  
poznámka: herb. V. Spitzner; distr. phytogeogr. 20b Hustopečská pahorkatina;  
ID: 13972117

původní jméno: orig.: *Euphorbia gerardiana*; J. Danihelka 2020: *Euphorbia seguieriana*;  
lokalita: Bei Czeitsch  
nejbližší obec: Čejč, okres Hodonín  
souřadnice: 48°56'48.00"N, 16°57'54.00"E, ± 3000m  
fytochorion: 20b. Hustopečská pahorkatina  
datum: 1861-06  
náleze: Gustav Niessl von Mayendorf  
herbář: BRNU  
projekt: Excerpt Atlas  
poznámka: distr. phytogeogr. 20b Hustopečská pahorkatina;  
ID: 13972137

původní jméno: orig.: *Euphorbia seguieriana*; J. Danihelka 2020: !;  
lokalita: Čejč: rezervace Špidlák u Čejče  
nejbližší obec: Čejč, okres Hodonín  
souřadnice: 48°55'39.47"N, 16°58'13.83"E, ± 300m  
nadmořská výška: 190 m  
fytochorion: 20b. Hustopečská pahorkatina  
datum: 1944-05-31  
náleze: Josef Jedlička  
herbář: GM  
projekt: Excerpt Atlas  
ID: 14018971

původní jméno: orig.: *Euphorbia seguieriana*; J. Danihelka 2020: !;  
lokalita: Moravia meridionalis, Hodonín: inter vicos Čejč et Mutěnice in declivibus stepposis, locis apricis arenosisque  
nejbližší obec: Hodonín, okres Hodonín  
souřadnice: 48°55'31.07"N, 16°58'45.97"E, ± 1000m  
nadmořská výška: 180-200 m  
fytochorion: 20b. Hustopečská pahorkatina  
datum: 1923-07  
náleze: Jindřich Suza  
herbář: GM  
projekt: Excerpt Atlas  
poznámka: Fl. Exs. Reipubl. Bohem. Slov. no 44. *Euphorbia seguieriana*;  
ID: 14019114

původní jméno: orig.: *Tithymalus seguierianus*; J. Danihelka 2020: *Euphorbia seguieriana*;  
lokalita: obec Čejč, Špidláky, na slunném prostředním špidláku od Čejče  
nejbližší obec: Čejč, okres Hodonín  
souřadnice: 48°56'24.00"N, 16°58'26.00"E  
fytochorion: 20b. Hustopečská pahorkatina  
datum: 1994-06-10  
náleze: Jana Jelínková  
herbář: ZMT  
projekt: Excerpt Atlas  
ID: 14019603

původní jméno: orig.: *Euphorbia gerardiana*; J. Danihelka 2020: *Euphorbia seguieriana*;  
lokalita: Tscheitsch: Hügel  
nejbližší obec: Čejč, okres Hodonín  
souřadnice: 48°56'34.00"N, 16°57'37.00"E  
fytochorion: 20b. Hustopečská pahorkatina  
datum: 1890-05-26  
náleze: Adalbert Schierl  
herbář: ZMT  
projekt: Excerpt Atlas  
ID: 14019432

původní jméno: orig.: *Euphorbia seguieriana*; J. Danihelka 2021: !;  
lokalita: Morava, Čejč, stráně 1,7 km JVV obce  
nejbližší obec: Čejč, okres Hodonín  
souřadnice: 48°56'14.08"N, 16°59'1.96"E, ± 500m  
nadmořská výška: 200 m  
fytochorion: 20b. Hustopečská pahorkatina  
datum: 1983-06-28  
náleze: Karel Sutorý  
herbář: BRNM  
projekt: Excerpt Atlas  
ID: 14050108

původní jméno: orig.: *Euphorbia seguieriana* subsp. *seguieriana*; J. Danihelka 2020: *Euphorbia seguieriana*;  
lokalita: Morava: Čejč, stráně 1,7 km JVV obce  
nejbližší obec: Čejč, okres Hodonín  
souřadnice: 48°56'14.08"N, 16°59'1.96"E, ± 500m  
nadmořská výška: 200 m  
fytochorion: 20b. Hustopečská pahorkatina  
datum: 1980-08-19  
náleze: Karel Sutorý  
herbář: BRNM  
projekt: Excerpt Atlas  
ID: 14049803

původní jméno: orig.: *Euphorbia seguieriana*; J. Danihelka 2020: !;  
lokalita: J Morava, Čejč, Žleby kobylské  
nejbližší obec: Kobylí, okres Břeclav  
souřadnice: 48°55'43.63"N, 16°56'22.34"E, ± 1000m  
fytochorion: 20b. Hustopečská pahorkatina  
datum: 1970-06-11  
náleze: Jan Reitmayer  
herbář: BRNM  
projekt: Excerpt Atlas  
ID: 14049784

původní jméno: orig.: *Euphorbia gerardiana*; J. Danihelka 2020: *Euphorbia seguieriana*;  
lokalita: Špidlák u Čejče  
nejbližší obec: Čejč, okres Hodonín  
souřadnice: 48°55'44.34"N, 16°58'6.34"E, ± 2000m  
fytochorion: 20b. Hustopečská pahorkatina  
datum: 1961-06-23  
náleze: Jan Šmarda  
herbář: BRNM  
projekt: Excerpt Atlas  
ID: 14049342

původní jméno: orig.: *Euphorbia seguieriana*; J. Danihelka 2020: !;  
lokalita: Čejč (Špidlák při silnici do Mutěnic)  
nejbližší obec: Čejč, okres Hodonín  
souřadnice: 48°56'14.08"N, 16°59'1.96"E, ± 500m  
nadmořská výška: 200 m  
fytochorion: 20b. Hustopečská pahorkatina  
datum: 1957-05-10  
náleze: František Šmarda  
herbář: BRNM  
projekt: Excerpt Atlas  
ID: 14049793

původní jméno: orig.: *Euphorbia seguieriana*; J. Danihelka 2020: !;  
lokalita: Flora moravica: Hodonín: Stepní stráň nedaleko vrchu Špidláku východně od Čejče  
nejbližší obec: Čejč, okres Hodonín  
souřadnice: 48°55'44.34"N, 16°58'6.34"E, ± 2000m  
nadmořská výška: 180 m  
fytochorion: 20b. Hustopečská pahorkatina  
datum: 1949-10-08  
náleze: František Černochoch  
herbář: BRNM  
projekt: Excerpt Atlas  
poznámka: F. Černochoch no 2704;  
ID: 14049809

původní jméno: orig.: *Euphorbia gerardiana*; J. Danihelka 2021: *Euphorbia seguieriana*;  
lokalita: Čejč, stepní stráň na jezeře u cihelny  
nejbližší obec: Čejč, okres Hodonín  
souřadnice: 48°56'14.08"N, 16°59'1.96"E, ± 500m  
fytochorion: 20b. Hustopečská pahorkatina  
datum: 1944-07-27  
náleze: Stanislav Staněk  
herbář: BRNM  
projekt: Excerpt Atlas  
ID: 14050152

původní jméno: orig.: *Euphorbia seguieriana*; J. Danihelka 2020: !;  
lokalita: Čejč  
nejbližší obec: Čejč, okres Hodonín  
souřadnice: 48°55'44.34"N, 16°58'6.34"E, ± 2000m  
fytochorion: 20b. Hustopečská pahorkatina  
datum: 1943-06  
náleze: Jindřich Vodička  
herbář: BRNM  
projekt: Excerpt Atlas  
ID: 14049808

původní jméno: orig.: *Euphorbia gerardiana* β. *maior*; J. Danihelka 2020: *Euphorbia seguieriana*;  
lokalita: Mähren: häufig auf dem Hügel um Tscheitsch [= Čejč]: pol. Bez. Göding [= Hodonín]  
nejbližší obec: Čejč, okres Hodonín  
souřadnice: 48°55'44.34"N, 16°58'6.34"E, ± 2000m  
fytochorion: 20b. Hustopečská pahorkatina  
datum: 1926-06-13  
náleze: Friedrich Teuber  
herbář: BRNM  
projekt: Excerpt Atlas  
ID: 14049376

původní jméno: orig.: *Euphorbia gerardiana*; J. Danihelka 2020: *Euphorbia seguieriana*;  
lokalita: Flora Mährens. Göding [= Hodonín]: trock. Hügel bei Czeič  
nejbližší obec: Čejč, okres Hodonín  
souřadnice: 48°55'44.34"N, 16°58'6.34"E, ± 2000m  
fytochorion: 20b. Hustopečská pahorkatina  
datum: 1923-08  
náleze: Johann Hruby  
herbář: BRNM  
projekt: Excerpt Atlas  
poznámka: ex herb. J. Hruby;  
ID: 14049361

původní jméno: orig.: *Euphorbia seguieriana*; J. Danihelka 2020: !;  
lokalita: Moravia meridionalis, Hodonín: inter vicos Čejč et Mutěnice in declivibus stepposis, locis apricis arenosisque  
nejbližší obec: Čejč, okres Hodonín  
souřadnice: 48°56'14.08"N, 16°59'1.96"E, ± 2500m  
nadmořská výška: 180-200 m  
fytochorion: 20b. Hustopečská pahorkatina  
datum: 1923-07  
náleze: Jindřich Suza  
herbář: BRNM  
projekt: Excerpt Atlas  
poznámka: Flora exsiccata Reipublicae bohemicae slovenicae no 44. *Euphorbia seguieriana*;  
ID: 14049362

původní jméno: orig.: *Euphorbia gerardiana*; J. Danihelka 2020: *Euphorbia seguieriana*;  
lokalita: Flora Moraviae merid. Pastvicka a meze mezi Čejčí a Mutěnicemi (cop.)  
nejbližší obec: Čejč, okres Hodonín  
souřadnice: 48°56'14.08"N, 16°59'1.96"E, ± 2500m  
fytochorion: 20b. Hustopečská pahorkatina  
datum: 1923-06-24  
náleze: Julius Bílý jun.  
herbář: BRNM  
projekt: Excerpt Atlas  
poznámka: commit.: *Salvia nemorosa*, *Sysimbrium soph.*, *Erysimum durum*, *repandum*, *Melandrium viscos.*, *Potent. argent.*, *Sedum acre*, *Thymus spec.*, *Carduus nutans* etc.;  
ID: 14049365

původní jméno: orig.: *Euphorbia gerardiana*; J. Danihelka 2020: *Euphorbia seguieriana*;  
lokalita: Čejč  
nejbližší obec: Čejč, okres Hodonín  
souřadnice: 48°55'44.34"N, 16°58'6.34"E, ± 2000m  
fytochorion: 20b. Hustopečská pahorkatina  
datum: 1913-07-29  
náleze: Emanuel Vitek  
herbář: BRNM  
projekt: Excerpt Atlas  
ID: 14049350

původní jméno: orig.: *Euphorbia gerardiana* β) major; J. Danihelka 2020: *Euphorbia seguieriana*;  
lokalita: Květena moravská. Okres Hodonín. Čejčské jezero  
nejbližší obec: Čejč, okres Hodonín  
souřadnice: 48°55'44.34"N, 16°58'6.34"E, ± 2000m  
fytochorion: 20b. Hustopečská pahorkatina  
datum: 1908-08-08  
náleze: Rudolf Dvořák  
herbář: BRNM  
projekt: Excerpt Atlas  
poznámka: ex herb. R. Dvořák;  
ID: 14049371

původní jméno: orig.: *Euphorbia gerardiana*; J. Danihelka 2020: *Euphorbia seguieriana*;  
lokalita: Umgb. der Kohlengruben bei Tscheitsch [= Čejč]  
nejbližší obec: Čejč, okres Hodonín  
souřadnice: 48°56'22.68"N, 16°58'51.92"E, ± 500m  
fytochorion: 20b. Hustopečská pahorkatina  
datum: 1902-05-18  
náleze: Adalbert Schierl  
herbář: BRNM  
projekt: Excerpt Atlas  
ID: 14049354

původní jméno: orig.: *Euphorbia gerardiana* β) maior; J. Danihelka 2020: *Euphorbia seguieriana*;  
lokalita: Mähren: sandige Böden, hügel.; zwischen Tscheitsch [= Čejč] u. Mutěnitz: pol. Bez. Göding [= Hodonín]  
nejbližší obec: Čejč, okres Hodonín  
souřadnice: 48°55'44.34"N, 16°58'6.34"E, ± 2000m  
fytochorion: 20b. Hustopečská pahorkatina  
datum: 1900-07-01  
náleze: Friedrich Teuber  
herbář: BRNM  
projekt: Excerpt Atlas  
ID: 14049379

původní jméno: orig.: *Euphorbia gerardiana* var. major; J. Danihelka 2020: *Euphorbia seguieriana*;  
lokalita: Mähren: Czeitsch [= Čejč]  
nejbližší obec: Čejč, okres Hodonín  
souřadnice: 48°55'44.34"N, 16°58'6.34"E, ± 2000m  
fytochorion: 20b. Hustopečská pahorkatina  
datum: 1898-07  
náleze: Albin Wildt  
herbář: BRNM  
projekt: Excerpt Atlas  
ID: 14049368

původní jméno: orig.: *Euphorbia gerardiana* β) maior; J. Danihelka 2020: *Euphorbia seguieriana*;  
lokalita: Mähren: Hügel bei Tscheitsch [= Čejč]: pol. Bez. Göding [= Hodonín]  
nejbližší obec: Čejč, okres Hodonín  
souřadnice: 48°55'44.34"N, 16°58'6.34"E, ± 2000m  
fytochorion: 20b. Hustopečská pahorkatina  
datum: 1898-06-09  
náleze: Friedrich Teuber  
herbář: BRNM  
projekt: Excerpt Atlas  
ID: 14049374

původní jméno: orig.: *Euphorbia gerardiana* var. major; J. Danihelka 2020: *Euphorbia seguieriana*;  
lokalita: Mähren: Czeitsch [= Čejč]  
nejbližší obec: Čejč, okres Hodonín  
souřadnice: 48°55'44.34"N, 16°58'6.34"E, ± 2000m  
fytochorion: 20b. Hustopečská pahorkatina  
datum: 1897-05  
náleze: Albin Wildt  
herbář: BRNM  
projekt: Excerpt Atlas  
ID: 14049367

původní jméno: orig.: *Euphorbia gerardiana*; J. Danihelka 2020: *Euphorbia seguieriana*;  
lokalita: Flora moravica. Pahorky u Čejče (Tscheitsch)  
nejbližší obec: Čejč, okres Hodonín  
souřadnice: 48°55'44.34"N, 16°58'6.34"E, ± 2000m  
fytochorion: 20b. Hustopečská pahorkatina  
datum: 1881-05-19  
náleze: Johann Bubela  
herbář: BRNM  
projekt: Excerpt Atlas  
ID: 14049357

původní jméno: orig.: *Euphorbia gerardiana*; J. Danihelka 2020: *Euphorbia seguieriana*;  
lokalita: Czeitsch [= Čejč]  
nejbližší obec: Čejč, okres Hodonín  
souřadnice: 48°55'44.34"N, 16°58'6.34"E, ± 2000m  
fytochorion: 20b. Hustopečská pahorkatina  
datum: 1834-06-10  
náleze: Joseph Wessely  
herbář: BRNM  
projekt: Excerpt Atlas  
ID: 14049356

původní jméno: orig.: *Euphorbia gerardiana*; J. Danihelka 2020: *Euphorbia seguieriana*;  
lokalita: Wächst in der Umgegend von Czeiž [= Čejč] auf trockenen Hügeln und an Wegen  
nejbližší obec: Čejč, okres Hodonín  
souřadnice: 48°55'44.34"N, 16°58'6.34"E, ± 2000m  
fytochorion: 20b. Hustopečská pahorkatina  
datum: s. d.  
náleze: Ch. F. Hochstetter  
herbář: BRNM  
projekt: Excerpt Atlas  
poznámka: Hochstetter Gewächse des Brüner Kreises no 271. *Euphorbia gerardiana*;  
ID: 14049355

původní jméno: orig.: *Euphorbia seguieriana*; M. Ducháček 2020: *Euphorbia seguieriana*  
lokalita: Czech Republic: Distr. Hodonín, hills near Čejč Village  
nejbližší obec: Čejč, okres Hodonín  
souřadnice: 48°56'39.60"N, 16°57'48.73"E, ± 3000m  
fytochorion: 20b. Hustopečská pahorkatina  
datum: 1971-09-12  
náleze: Štěpán Husák  
herbář: PRA  
projekt: Excerpt Atlas  
ID: 14062129

původní jméno: orig.: *Euphorbia gerardiana*; J. Danihelka 2021: *Euphorbia seguieriana*;  
lokalita: Čejč, písčina  
nejbližší obec: Čejč, okres Hodonín  
souřadnice: 48°55'44.34"N, 16°58'6.34"E, ± 2000m  
fytochorion: 20b. Hustopečská pahorkatina  
datum: 1945-06-12  
náleze: Vilém Zavadil  
herbář: OP  
projekt: Excerpt Atlas  
ID: 14087846

původní jméno: orig.: *Euphorbia gerardiana*; J. Danihelka 2021: *Euphorbia seguieriana*;  
lokalita: Bei Czeitsch [= Čejč] in Mähren  
nejbližší obec: Čejč, okres Hodonín  
souřadnice: 48°55'44.34"N, 16°58'6.34"E, ± 2000m  
fytochorion: 20b. Hustopečská pahorkatina  
datum: 1844-06-30  
náleze: Johann Nepomuk Bayer  
herbář: OP  
projekt: Excerpt Atlas  
ID: 14087841

původní jméno: orig.: *Euphorbia seguieriana*; J. Danihelka 2022: !;  
lokalita: Flora moravica. Hodonín: Collis Špidlák prope Čejč  
nejbližší obec: Čejč, okres Hodonín  
souřadnice: 48°55'44.34"N, 16°58'6.34"E, ± 2000m  
fytochorion: 20b. Hustopečská pahorkatina  
datum: 1976-06-10  
náleze: Ferdinand Weber  
herbář: OLM  
projekt: Excerpt Atlas  
ID: 14135361

původní jméno: orig.: *Euphorbia seguieriana*; J. Danihelka 2022: !;  
lokalita: Květena Moravy. Jižní Morava - obec Mutěnice; stepní stráně v polích mezi Mutěnicemi a Čejčtem, na jihozáp. sklonu - porůznu  
nejbližší obec: Mutěnice, okres Hodonín  
souřadnice: 48°55'6.83"N, 16°59'35.23"E, ± 2000m  
nadmořská výška: 230 m  
fytochorion: 20b. Hustopečská pahorkatina  
datum: 1944-08-03  
náleze: František Hynšt  
herbář: OLM  
projekt: Excerpt Atlas  
ID: 14135459

původní jméno: orig.: *Euphorbia sequieriana*; J. Danihelka 2022: !;  
lokalita: Již. Morava - Čejč; stepní stráně - porůznu  
nejbližší obec: Čejč, okres Hodonín  
souřadnice: 48°55'44.34"N, 16°58'6.34"E, ± 2000m  
fytochorion: 20b. Hustopečská pahorkatina  
datum: 1944-05-29  
náleze: Ferdinand Weber; František Hynšt  
herbář: OLM  
projekt: Excerpt Atlas  
ID: 14135519

původní jméno: orig.: *Euphorbia seguieriana*; J. Danihelka 2022: !;  
lokalita: Moravia meridionalis, Hodonín: inter vicos Čejč et Mutěnice in declivibus stepposis, locis apricis arenosisque  
nejbližší obec: Čejč, okres Hodonín  
souřadnice: 48°56'14.08"N, 16°59'1.96"E, ± 2500m  
nadmořská výška: 180-200 m  
fytochorion: 20b. Hustopečská pahorkatina  
datum: 1923-07  
náleze: Jindřich Suza  
herbář: OLM  
projekt: Excerpt Atlas  
poznámka: Flora exsiccata Reipublicae bohemicae slovenicae no 44. *Euphorbia seguieriana*;  
ID: 14135360

původní jméno: orig.: *Euphorbia seguieriana*; M. Ducháček 2020: *Euphorbia seguieriana*  
lokalita: Plantae czechoslovenicae. – Hodonín: in decl. arenosis ad Čejč.  
nejbližší obec: Čejč, okres Hodonín  
souřadnice: 48°56'10.58"N, 16°59'3.23"E, ± 1000m  
fytochorion: 20b. Hustopečská pahorkatina  
datum: 1976-06-07  
náleze: Ferdinand Weber  
herbář: PR  
projekt: Excerpt Atlas  
poznámka: PR 965807  
ID: 14173398

původní jméno: orig.: *Euphorbia seguieriana*; M. Ducháček 2020: *Euphorbia seguieriana*  
lokalita: Moravia: In locis stepposis ad opp. Čejč.  
nejbližší obec: Čejč, okres Hodonín  
souřadnice: 48°56'47.87"N, 16°57'53.67"E, ± 2000m  
fytochorion: 20b. Hustopečská pahorkatina  
datum: 1970-06-26  
náleze: Ferdinand Weber  
herbář: PR  
projekt: Excerpt Atlas  
poznámka: PR 285535  
ID: 14173396

původní jméno: orig.: *Euphorbia seguieriana*; M. Ducháček 2020: *Euphorbia seguieriana*  
lokalita: J. Morava, Čejč: Žleby kobylské.  
nejbližší obec: Kobyly, okres Břeclav  
souřadnice: 48°55'43.80"N, 16°56'25.60"E, ± 500m  
fytochorion: 20b. Hustopečská pahorkatina  
datum: 1970-06-11  
náleze: J. Reitmayer  
herbář: PR  
projekt: Excerpt Atlas  
poznámka: PR 818561  
ID: 14173399

původní jméno: orig.: *Euphorbia seguieriana*; M. Ducháček 2020: *Euphorbia seguieriana*  
lokalita: Morava střední – Čejč: na stepním svahu "Špidláku" jv. města, 190 m [n. m.].  
nejbližší obec: Čejč, okres Hodonín  
souřadnice: 48°55'44.48"N, 16°58'17.58"E, ± 300m  
nadmořská výška: 190 m  
fytochorion: 20b. Hustopečská pahorkatina  
datum: 1947-05-08  
náleze: Josef Šourek  
herbář: PR  
projekt: Excerpt Atlas  
poznámka: PR 267856; coll. no: 10070  
ID: 14173394

původní jméno: orig.: *Euphorbia seguieriana*; M. Ducháček 2020: *Euphorbia seguieriana*  
lokalita: Morava jižní – Čejč: travnatá stráž 1 km jv. Čejče – 194 m [n. m.].  
nejbližší obec: Čejč, okres Hodonín  
souřadnice: 48°56'14.89"N, 16°58'59.37"E, ± 300m  
nadmořská výška: 194 m  
fytochorion: 20b. Hustopečská pahorkatina  
datum: 1939-07-31  
náleze: Josef Šourek  
herbář: PR  
projekt: Excerpt Atlas  
poznámka: PR 267854; coll. no: 614  
ID: 14173395

původní jméno: orig.: *Euphorbia seguieriana*; M. Ducháček 2020: *Euphorbia seguieriana*  
lokalita: Moravia australis: in colle Velký vrch [= Kobylská skála] prope oppidum Čejč.  
nejbližší obec: Čejč, okres Hodonín  
souřadnice: 48°56'31.40"N, 16°55'21.84"E, ± 400m  
fytochorion: 20b. Hustopečská pahorkatina  
datum: 1939-06-29  
náleze: Miloš Deyl  
herbář: PR  
projekt: Excerpt Atlas  
poznámka: PR 965755  
ID: 14173400

původní jméno: orig.: *Euphorbia seguieriana*; M. Ducháček 2020: *Euphorbia seguieriana*  
lokalita: Moravia merid.: in collinis ad Čejč.  
nejbližší obec: Čejč, okres Hodonín  
souřadnice: 48°56'10.58"N, 16°59'3.23"E, ± 1000m  
fytochorion: 20b. Hustopečská pahorkatina  
datum: 1934-06  
náleze: Ferdinand Weber  
herbář: PR  
projekt: Excerpt Atlas  
poznámka: PR 234326  
ID: 14173397



původní jméno: orig.: *Euphorbia seguieriana*; M. Ducháček 2020: *Euphorbia seguieriana*  
lokalita: Flora moravica. – Čejč: in fossa ad viam haud procul minus (locum) Boží pomoci [Všemoc Boží] dictos.  
nejbližší obec: Čejč, okres Hodonín  
souřadnice: 48°56'0.04"N, 16°59'35.71"E, ± 300m  
fytochorion: 20b. Hustopečská pahorkatina  
datum: 1933-05  
náleze: Martinec  
herbář: PR  
projekt: Excerpt Atlas  
poznámka: PR 93477, PR 93479 (2 doklady); Důl Všemohoucnosti boží byl nalezen na mapě III. vojenského mapování (pozn. M. Ducháček 2022)  
ID: 14173392

původní jméno: orig.: *Euphorbia seguieriana*; M. Ducháček 2020: *Euphorbia seguieriana*  
lokalita: Moravia merid.: in collinis ad Čejkovice (Hodonín).  
nejbližší obec: Čejkovice, okres Hodonín  
souřadnice: 48°54'10.71"N, 16°56'25.13"E, ± 2000m  
fytochorion: 20b. Hustopečská pahorkatina  
datum: 1930-06  
náleze: Ferdinand Weber  
herbář: PR  
projekt: Excerpt Atlas  
poznámka: PR 234324  
ID: 14173416

původní jméno: orig.: *Euphorbia gerardiana*; M. Ducháček 2020: *Euphorbia seguieriana*  
lokalita: Moravia meridionalis. – Piesčité stepné stráně u Čejče.  
nejbližší obec: Čejč, okres Hodonín  
souřadnice: 48°56'47.87"N, 16°57'53.67"E, ± 2000m  
fytochorion: 20b. Hustopečská pahorkatina  
datum: 1926-07-29  
náleze: P. Sillinger  
herbář: PR  
projekt: Excerpt Atlas  
poznámka: PR 93203  
ID: 14173393

původní jméno: orig.: *Euphorbia seguieriana*; M. Ducháček 2020: *Euphorbia seguieriana*  
lokalita: Moravia meridionalis: Hodonín: inter vicus Čejč et Mutěnice in declivibus stepposis, locis apricis arenosisque, ca 180–200 m [s. m.].  
nejbližší obec: Čejč, okres Hodonín  
souřadnice: 48°55'49.85"N, 16°58'52.37"E, ± 1000m  
nadmořská výška: 180-200 m  
fytochorion: 20b. Hustopečská pahorkatina  
datum: 1923-07  
náleze: J. Suza  
herbář: PR  
projekt: Excerpt Atlas  
poznámka: PR 250550, PR 482896, PR 965595 (3 doklady); Flora exsiccata Reipublicae bohemicae slovenicae no 44. *Euphorbia seguieriana*  
ID: 14173391

původní jméno: orig.: *Euphorbia gerardiana*; M. Ducháček 2020: *Euphorbia seguieriana*  
lokalita: Flora Moraviae. – Tscheitsch [Čejč] – Hügel. (S. M. [=Südmähren]).  
nejbližší obec: Čejč, okres Hodonín  
souřadnice: 48°56'47.87"N, 16°57'53.67"E, ± 2000m  
fytochorion: 20b. Hustopečská pahorkatina  
datum: 1890-05-26  
náleze: Adalbert Schierl  
herbář: PR  
projekt: Excerpt Atlas  
poznámka: PR 965767  
ID: 14173389

původní jméno: orig.: *Euphorbia gerardiana*; M. Ducháček 2020: *Euphorbia seguieriana*  
lokalita: Flora moravica. – Pahorky u Čejče.  
nejbližší obec: Čejč, okres Hodonín  
souřadnice: 48°56'47.87"N, 16°57'53.67"E, ± 2000m  
fytochorion: 20b. Hustopečská pahorkatina  
datum: 1881-06-19  
náleze: J. Bubela  
herbář: PR  
projekt: Excerpt Atlas  
poznámka: PR 965788  
ID: 14173390

původní jméno: orig.: *Euphorbia seguieriana*; M. Ducháček 2020: *Euphorbia seguieriana*  
lokalita: Flora moravica. Moravia australis: in colle Velký vrch [= Kobylská skála] prope oppidum Čejč.  
nejbližší obec: Čejč, okres Hodonín  
souřadnice: 48°56'31.40"N, 16°55'21.84"E, ± 300m  
fytochorion: 20b. Hustopečská pahorkatina  
datum: 1939-06-29  
náleze: Miloš Deyl  
herbář: PRC  
projekt: Excerpt Atlas  
ID: 14179933

původní jméno: orig.: *Euphorbia gerardiana*; M. Ducháček 2020: *Euphorbia seguieriana*  
lokalita: Písčité stepní stráně u Čejče.  
nejbližší obec: Čejč, okres Hodonín  
souřadnice: 48°56'44.68"N, 16°58'1.70"E, ± 1500m  
fytochorion: 20b. Hustopečská pahorkatina  
datum: 1926-07-29  
náleze: P. Sillinger  
herbář: PRC  
projekt: Excerpt Atlas  
ID: 14179935

původní jméno: orig.: *Euphorbia seguieriana*; M. Ducháček 2020: *Euphorbia seguieriana*  
lokalita: Moravia meridionalis: Hodonín: inter vicos Čejč et Mutěnice in declivibus stepposis, locis apricis arenosisque, ca 180–200 m [s. m.].  
nejbližší obec: Čejč, okres Hodonín  
souřadnice: 48°55'49.85"N, 16°58'52.37"E, ± 1000m  
nadmořská výška: 180-200 m  
fytochorion: 20b. Hustopečská pahorkatina  
datum: 1923-07  
náleze: J. Suza  
herbář: PRC  
projekt: Excerpt Atlas  
poznámka: Flora exsiccata Reipublicae bohemicae slovenicae no 44. *Euphorbia seguieriana*; 3 doklady  
ID: 14179934

původní jméno: orig.: *Euphorbia gerardiana*; M. Ducháček 2020: *Euphorbia seguieriana*  
lokalita: Flora moravica. – Pahorky u Čejče (Tscheitsch).  
nejbližší obec: Čejč, okres Hodonín  
souřadnice: 48°56'44.68"N, 16°58'1.70"E, ± 1500m  
fytochorion: 20b. Hustopečská pahorkatina  
datum: 1881-05-19  
náleze: Johann Bubela  
herbář: PRC  
projekt: Excerpt Atlas  
poznámka: 3 doklady  
ID: 14179936

původní jméno: orig.: *Euphorbia gerardiana*; M. Ducháček 2020: *Euphorbia seguieriana*  
lokalita: Hügel bei Czeitsch [= Čejč].  
nejbližší obec: Čejč, okres Hodonín  
souřadnice: 48°56'44.68"N, 16°58'1.70"E, ± 1500m  
fytochorion: 20b. Hustopečská pahorkatina  
datum: 1867-05  
náleze: Haslinger  
herbář: PRC  
projekt: Excerpt Atlas  
ID: 14179989

původní jméno: orig.: *Euphorbia gerardiana*; M. Ducháček 2020: *Euphorbia seguieriana*  
lokalita: Auf den Hügeln bei Czeiž [= Čejč] un in der ganzen dortigen Gegend.  
nejbližší obec: Čejč, okres Hodonín  
souřadnice: 48°56'44.68"N, 16°58'1.70"E, ± 1500m  
fytochorion: 20b. Hustopečská pahorkatina  
datum: s. d.  
náleze: Christian Ferdinand Hochstetter  
herbář: PRC  
projekt: Excerpt Atlas  
poznámka: s. coll.; typický rukopis (pozn. O. Šída 2022)  
ID: 14179931

původní jméno: orig.: *Euphorbia gerardiana*; M. Ducháček 2020: *Euphorbia seguieriana*  
lokalita: Um Czeitz [= Čejč] etc.  
nejbližší obec: Čejč, okres Hodonín  
souřadnice: 48°56'44.68"N, 16°58'1.70"E, ± 1500m  
fytochorion: 20b. Hustopečská pahorkatina  
datum: s. d.  
náleze: s. coll.  
herbář: PRC  
projekt: Excerpt Atlas  
ID: 14179932

#### 7068c

původní jméno: orig.: *Euphorbia seguieriana*; J. Danihelka 2020: !;  
lokalita: Flora moravica: In pratis stepposis inter pagos Mutěnice et Hovorany prope oppid. Čejč S. m. ca 200 m  
nejbližší obec: Mutěnice, okres Hodonín  
souřadnice: 48°55'47.00"N, 17°0'50.00"E, ± 2000m  
nadmořská výška: 200 m  
fytochorion: 20b. Hustopečská pahorkatina  
datum: 1969-09-16  
náleze: Jiří Vicherek  
herbář: BRNU  
projekt: Excerpt Atlas  
poznámka: distr. phytogeogr. 20b Hustopečská pahorkatina;  
ID: 13972181

původní jméno: orig.: *Euphorbia gerardiana*; J. Danihelka 2020: *Euphorbia seguieriana*;  
lokalita: Flora moravica: Hodonín: Stepní stráňka jižně od obce Hovorany  
nejbližší obec: Hovorany, okres Hodonín  
souřadnice: 48°56'21.44"N, 16°59'53.82"E, ± 600m  
nadmořská výška: 200 m  
fytochorion: 20b. Hustopečská pahorkatina  
datum: 1959-05-09  
náleze: František Černoch  
herbář: BRNM  
projekt: Excerpt Atlas  
poznámka: F. Černoch no 10538;  
ID: 14049810

původní jméno: orig.: *Euphorbia gerardiana*; J. Danihelka 2021: *Euphorbia seguieriana*;  
lokalita: Mutěnice, trav. břeh u cesty pod vinohr.  
nejbližší obec: Mutěnice, okres Hodonín  
souřadnice: 48°54'55.77"N, 17°1'15.73"E, ± 2000m  
fytochorion: 20b. Hustopečská pahorkatina  
datum: 1944-08-04  
náleze: Stanislav Staněk  
herbář: BRNM  
projekt: Excerpt Atlas  
ID: 14050153

původní jméno: orig.: *Euphorbia seguieriana*; J. Danihelka 2020: !;  
lokalita: Mutěnice  
nejbližší obec: Mutěnice, okres Hodonín  
souřadnice: 48°54'55.77"N, 17°1'15.73"E, ± 2000m  
fytochorion: 20b. Hustopečská pahorkatina  
datum: 1924-06  
náleze: Pavel Švanda  
herbář: BRNM  
projekt: Excerpt Atlas  
ID: 14049788

původní jméno: orig.: *Euphorbia seguieriana*; M. Ducháček 2020: *Euphorbia seguieriana*  
lokalita: JV Morava; Hodonín; násep železniční tratě Mutěnice–Čejč: pod státními vinohrady SZ od Mutěnic; nehojně; cca 180 m [n. m.]  
nejbližší obec: Mutěnice, okres Hodonín  
souřadnice: 48°54'48.76"N, 17°0'55.57"E, ± 800m  
nadmořská výška: 180 m  
fytochorion: 20b. Hustopečská pahorkatina  
datum: 1947-09-28  
náleze: J. Holub  
herbář: PRA  
projekt: Excerpt Atlas  
poznámka: originální scheda  
ID: 14062132

#### **7069b**

původní jméno: orig.: *Euphorbia gerardiana*; M. Ducháček 2020: *Euphorbia seguieriana*  
lokalita: Bisenz [Bzenec] in Mähren: an Feldwegen.  
nejbližší obec: Bzenec, okres Hodonín  
souřadnice: 48°58'19.74"N, 17°16'7.61"E, ± 1500m  
fytochorion: 18b. Dolnomoravský úval  
datum: 1912-07  
náleze: F. Petrak  
herbář: PR  
projekt: Excerpt Atlas  
poznámka: PR 965456  
ID: 14173411

#### **7069c**

původní jméno: orig.: *Euphorbia seguieriana*; J. Danihelka 2020: !;  
lokalita: Mor. Sahara: In arenosis ad Ratíškovice  
nejbližší obec: Ratíškovice, okres Hodonín  
souřadnice: 48°54'51.26"N, 17°10'34.44"E, ± 2500m  
fytochorion: 18b. Dolnomoravský úval  
datum: 1928-06-17  
náleze: Ferdinand Weber  
herbář: BRNM  
projekt: Excerpt Atlas  
ID: 14049794

**7265b**

původní jméno: orig.: *Euphorbia seguieriana*; J. Danihelka 2020: !;  
lokalita: Flora moravica: Mikulov, kóta 238 "Šibeničník" jižně města, ve vápencové drolně na jižním svahu pod vrcholem. S. m. cca 235 m  
nejbližší obec: Mikulov, okres Břeclav  
souřadnice: 48°47'22.00"N, 16°37'49.00"E, ± 50m  
nadmořská výška: 235 m  
fytochorion: 17b. Pavlovské kopce  
datum: 1967-05-15  
náleze: Jiří Vicherek  
herbář: BRNU  
projekt: Excerpt Atlas  
poznámka: distr. phytogeogr. 17b Pavlovské kopce;  
ID: 13972183

původní jméno: orig.: *Euphorbia seguieriana* subsp. minor; J. Danihelka 2020: *Euphorbia seguieriana*;  
lokalita: Flora moravica: Mikulov: in declivibus collis "Šibeničník" (Galgenberg) apud oppid. Mikulov. S. m. cca 230 m  
nejbližší obec: Mikulov, okres Břeclav  
souřadnice: 48°47'19.00"N, 16°37'51.00"E, ± 200m  
nadmořská výška: 230 m  
fytochorion: 17b. Pavlovské kopce  
datum: 1948-05-16  
náleze: Miroslav Smejkal  
herbář: BRNU  
projekt: Excerpt Atlas  
poznámka: distr. phytogeogr. 17b Pavlovské kopce;  
ID: 13972162

původní jméno: orig.: *Euphorbia gerardiana*; J. Danihelka 2020: *Euphorbia seguieriana*;  
lokalita: Flora moravica: Mikulov: Šibeničník (Galgenberg), loc. calc.  
nejbližší obec: Mikulov, okres Břeclav  
souřadnice: 48°47'19.00"N, 16°37'51.00"E, ± 200m  
fytochorion: 17b. Pavlovské kopce  
datum: 1924-09-07  
náleze: Josef Podpěra  
herbář: BRNU  
projekt: Excerpt Atlas  
poznámka: distr. phytogeogr. 17b Pavlovské kopce;  
ID: 13972146

původní jméno: orig.: *Euphorbia gerardiana* var. minor; J. Danihelka 2020: *Euphorbia seguieriana*;  
lokalita: Mähren. Galgenberg [= Šibeničník] bei Nikolsburg [= Mikulov]  
nejbližší obec: Mikulov, okres Břeclav  
souřadnice: 48°47'22.00"N, 16°37'48.00"E, ± 200m  
fytochorion: 17b. Pavlovské kopce  
datum: 1923-06-10  
náleze: O. Thenius  
herbář: BRNU  
projekt: Excerpt Atlas  
poznámka: herb. Thenius; distr. phytogeogr. 17b Pavlovské kopce;  
ID: 13972178

původní jméno: orig.: *Euphorbia gerardiana*; J. Danihelka 2020: *Euphorbia seguieriana*;  
lokalita: Flora moravica. Mikulov: Šibeničník  
nejbližší obec: Mikulov, okres Břeclav  
souřadnice: 48°47'19.00"N, 16°37'51.00"E, ± 200m  
fytochorion: 17b. Pavlovské kopce  
datum: 1921-05-28  
náleze: Josef Podpěra  
herbář: BRNU  
projekt: Excerpt Atlas  
poznámka: distr. phytogeogr. 17b Pavlovské kopce; fol. oblongo-lanceolatis;  
ID: 13972145

původní jméno: orig.: *Euphorbia gerardiana*; J. Danihelka 2020: *Euphorbia seguieriana*;  
lokalita: Moravia. Nikolsburg: Galgenberg  
nejbližší obec: Mikulov, okres Břeclav  
souřadnice: 48°47'19.00"N, 16°37'51.00"E, ± 200m  
fytochorion: 17b. Pavlovské kopce  
datum: 1914-07  
náleze: Heinrich Laus  
herbář: BRNU  
projekt: Excerpt Atlas  
poznámka: Museum Josepho-Ferdinandeum Olmütz; distr. phytogeogr. 17b Pavlovské kopce;  
ID: 13972132

původní jméno: orig.: *Euphorbia gerardiana*; J. Danihelka 2020: *Euphorbia seguieriana*;  
lokalita: Flora moravica. Šibeničnick u Mikulova  
nejbližší obec: Mikulov, okres Břeclav  
souřadnice: 48°47'19.00"N, 16°37'51.00"E, ± 200m  
fytochorion: 17b. Pavlovské kopce  
datum: 1914-05-24  
náleze: Jindřich Suza  
herbář: BRNU  
projekt: Excerpt Atlas  
poznámka: distr. phytogeogr. 17b Pavlovské kopce;  
ID: 13972171

původní jméno: orig.: *Euphorbia gerardiana*; J. Danihelka 2020: *Euphorbia seguieriana*;  
lokalita: Flora mor. Galgenberg u Mikulova. S. m. 235 m  
nejbližší obec: Mikulov, okres Břeclav  
souřadnice: 48°47'19.00"N, 16°37'51.00"E, ± 200m  
nadmořská výška: 235 m  
fytochorion: 17b. Pavlovské kopce  
datum: 1912-05-28  
náleze: Josef Podpěra  
herbář: BRNU  
projekt: Excerpt Atlas  
poznámka: herb. J. Podpěra; distr. phytogeogr. 17b Pavlovské kopce;  
ID: 13972144

původní jméno: V. Grulich: *Tithymalus seguierianus* subsp. minor; J. Danihelka 2020: *Euphorbia seguieriana*;  
lokalita: Mikulovsko. Šibeniční vrch (238 m) 2 km J Mikulova  
nejbližší obec: Mikulov, okres Břeclav  
souřadnice: 48°47'22.25"N, 16°37'50.25"E, ± 200m  
fytochorion: 17b. Pavlovské kopce  
datum: 1992-05-02  
náleze: Martin Lysák  
herbář: OL  
projekt: Excerpt Atlas  
ID: 14009930

původní jméno: orig.: -; J. Danihelka 2020: *Euphorbia seguieriana*;  
lokalita: Mikulov, vrch Šibeničnick  
nejbližší obec: Mikulov, okres Břeclav  
souřadnice: 48°47'22.25"N, 16°37'50.25"E, ± 200m  
fytochorion: 17b. Pavlovské kopce  
datum: 1991-05-27  
náleze: Bohumil Trávníček  
herbář: OL  
projekt: Excerpt Atlas  
poznámka: s. coll., připsáno podle písma;  
ID: 14010011

původní jméno: orig.: *Tithymalus seguierianus*; J. Danihelka 2020: *Euphorbia seguieriana*;  
lokalita: Mikulov, Šibeničnický, J kopec, JV stráň, travnatá step  
nejbližší obec: Mikulov, okres Břeclav  
souřadnice: 48°47'15.05"N, 16°37'49.70"E  
fytochorion: 17b. Pavlovské kopce  
datum: 1991-06-12  
náleze: Milada Rigasová  
herbář: MMI  
projekt: Excerpt Atlas  
ID: 14009826

původní jméno: orig.: -; J. Danihelka 2020: *Euphorbia seguieriana*;  
lokalita: distr. Břeclav: Mikulov, Šibeničnický, S vrchol  
nejbližší obec: Mikulov, okres Břeclav  
souřadnice: 48°47'22.25"N, 16°37'50.25"E, ± 100m  
fytochorion: 17b. Pavlovské kopce  
datum: 1988-06-07  
náleze: Vít Grulich  
herbář: MMI  
projekt: Excerpt Atlas  
ID: 14009823

původní jméno: orig.: *Tithymalus seguierianus* subsp. minor; J. Danihelka 2020: *Euphorbia seguieriana*;  
lokalita: distr. Břeclav: Mikulov, Šibeničnický  
nejbližší obec: Mikulov, okres Břeclav  
souřadnice: 48°47'22.25"N, 16°37'50.25"E, ± 500m  
fytochorion: 17b. Pavlovské kopce  
datum: 1982-06-25  
náleze: Vít Grulich  
herbář: MMI  
projekt: Excerpt Atlas  
ID: 14009819

původní jméno: orig.: *Tithymalus seguierianus* subsp. minor; J. Danihelka 2020: *Euphorbia seguieriana*;  
lokalita: distr. Břeclav: Mikulov, Šibeničnický, S vrchol, skalky na J svahu  
nejbližší obec: Mikulov, okres Břeclav  
souřadnice: 48°47'21.08"N, 16°37'48.32"E, ± 100m  
fytochorion: 17b. Pavlovské kopce  
datum: 1981-10-27  
náleze: Vít Grulich  
herbář: MMI  
projekt: Excerpt Atlas  
ID: 14009821

původní jméno: orig.: *Euphorbia gerardiana*; J. Chrtek 1984: *Tithymalus seguierianus*; J. Danihelka 2020: *Euphorbia seguieriana*;  
lokalita: Flora von Süd-Mähren. Nikolsburg: Karststeppe des Galgenberges  
nejbližší obec: Mikulov, okres Břeclav  
souřadnice: 48°47'22.25"N, 16°37'50.25"E, ± 500m  
fytochorion: 17b. Pavlovské kopce  
datum: 1932-07  
náleze: Heinrich Laus  
herbář: MMI  
projekt: Excerpt Atlas  
ID: 14009816

původní jméno: orig.: *Euphorbia seguieriana*; J. Danihelka 2020: !;  
lokalita: Mikulov: step na Šibeničnicku  
nejbližší obec: Mikulov, okres Břeclav  
souřadnice: 48°47'22.25"N, 16°37'50.25"E, ± 500m  
fytochorion: 17b. Pavlovské kopce  
datum: 1929-07  
náleze: Heinrich Laus  
herbář: OSM  
projekt: Excerpt Atlas  
poznámka: herb. J. Laus;  
ID: 14016357

původní jméno: orig.: *Tithymalus seguierianus*; J. Danihelka 2020: *Euphorbia seguieriana*;  
lokalita: Česká republika: Břeclav. Mikulov na Moravě, kóta Šibeničnick (238 m) cca 2 km JJZ města  
nejbližší obec: Mikulov, okres Břeclav  
souřadnice: 48°47'15.00"N, 16°37'49.00"E  
nadmořská výška: 200 m  
fytochorion: 17b. Pavlovské kopce  
datum: 2001-06-05  
náleze: Karel Sutorý  
herbář: BRNM  
projekt: Excerpt Atlas  
ID: 14049935

původní jméno: orig.: *Euphorbia gerardiana*; J. Danihelka 2020: *Euphorbia seguieriana*;  
lokalita: Flora čechoslovenica. Moravia: Mikulov - Šibeničnick  
nejbližší obec: Mikulov, okres Břeclav  
souřadnice: 48°47'22.07"N, 16°37'48.66"E, ± 250m  
fytochorion: 17b. Pavlovské kopce  
datum: 1948-05-16  
náleze: Valentin Pospíšil  
herbář: BRNM  
projekt: Excerpt Atlas  
poznámka: V. Pospíšil no 5871;  
ID: 14049373

původní jméno: orig.: *Euphorbia gerardiana*; J. Danihelka 2020: *Euphorbia seguieriana*;  
lokalita: Flora čechoslovenica. Moravia: Mikulov - Šibeničnick  
nejbližší obec: Mikulov, okres Břeclav  
souřadnice: 48°47'22.07"N, 16°37'48.66"E, ± 250m  
fytochorion: 17b. Pavlovské kopce  
datum: 1946-05-01  
náleze: Valentin Pospíšil  
herbář: BRNM  
projekt: Excerpt Atlas  
poznámka: V. Pospíšil no 3549;  
ID: 14049372

původní jméno: orig.: *Euphorbia gerardi*; J. Danihelka 2020: *Euphorbia seguieriana*;  
lokalita: Flora moravica. „Galgenberg“ [= Šibeniční vrch] u Mikulova  
nejbližší obec: Mikulov, okres Břeclav  
souřadnice: 48°47'22.07"N, 16°37'48.66"E, ± 250m  
fytochorion: 17b. Pavlovské kopce  
datum: 1926-06  
náleze: Václav Skřivánek jun.  
herbář: BRNM  
projekt: Excerpt Atlas  
ID: 14049344

původní jméno: orig.: *Euphorbia seguieriana* f. *minor*; J. Danihelka 2020: *Euphorbia seguieriana*;  
lokalita: Moravia: Mikulov: collis Šibeničnick  
nejbližší obec: Mikulov, okres Břeclav  
souřadnice: 48°47'22.07"N, 16°37'48.66"E, ± 250m  
fytochorion: 17b. Pavlovské kopce  
datum: 1923-06-03  
náleze: Ferdinand Weber  
herbář: BRNM  
projekt: Excerpt Atlas  
ID: 14049789



původní jméno: orig.: *Euphorbia gerardiana*; J. Danihelka 2020: *Euphorbia seguieriana*;  
lokalita: Šibeničnick u Mikul.  
nejbližší obec: Mikulov, okres Břeclav  
souřadnice: 48°47'22.07"N, 16°37'48.66"E, ± 250m  
fytochorion: 17b. Pavlovské kopce  
datum: 1914-05-21  
náleze: Emanuel Vitek  
herbář: BRNM  
projekt: Excerpt Atlas  
ID: 14049349

původní jméno: orig.: *Euphorbia gerardiana*; J. Danihelka 2020: *Euphorbia seguieriana*;  
lokalita: Flora moravica. Galgenberg collis [= Šibeniční vrch] prope Nikolsburg oppidum [= Mikulov]  
nejbližší obec: Mikulov, okres Břeclav  
souřadnice: 48°47'22.07"N, 16°37'48.66"E, ± 250m  
nadmořská výška: 238 m  
fytochorion: 17b. Pavlovské kopce  
datum: 1914-05-24  
náleze: Julius Bílý jun.  
herbář: BRNM  
projekt: Excerpt Atlas  
ID: 14049364

původní jméno: orig.: *Euphorbia gerardiana*; J. Danihelka 2022: *Euphorbia seguieriana*;  
lokalita: Moravia: Mikulov - Šibeník  
nejbližší obec: Mikulov, okres Břeclav  
souřadnice: 48°47'22.07"N, 16°37'48.66"E, ± 250m  
fytochorion: 17b. Pavlovské kopce  
datum: 1948-05-16  
náleze: Valentin Pospíšil  
herbář: OLM  
projekt: Excerpt Atlas  
poznámka: V. Pospíšil no 5871;  
ID: 14135351

původní jméno: orig.: *Euphorbia gerardiana*; J. Danihelka 2022: *Euphorbia seguieriana*;  
lokalita: Moravia: Mikulov - Šibeník  
nejbližší obec: Mikulov, okres Břeclav  
souřadnice: 48°47'22.07"N, 16°37'48.66"E, ± 250m  
fytochorion: 17b. Pavlovské kopce  
datum: 1946-05-01  
náleze: Valentin Pospíšil  
herbář: OLM  
projekt: Excerpt Atlas  
poznámka: V. Pospíšil no 3549;  
ID: 14135350

původní jméno: orig.: *Euphorbia gerardiana* f. *minor*; J. Danihelka 2022: *Euphorbia seguieriana*;  
lokalita: Flora moravica. Montes Pavlovské kopce: in saxosis calcareis collis Šibeničnick prope Mikulov  
nejbližší obec: Mikulov, okres Břeclav  
souřadnice: 48°47'22.25"N, 16°37'50.25"E, ± 500m  
fytochorion: 17b. Pavlovské kopce  
datum: 1933-06-02  
náleze: Ferdinand Weber  
herbář: OLM  
projekt: Excerpt Atlas  
ID: 14135357

původní jméno: orig.: *Euphorbia gerardiana*; J. Danihelka 2022: *Euphorbia seguieriana*;  
lokalita: Moravia meridionalis: in saxosis in sollis Šibeničnick prope opp. Mikulov  
nejbližší obec: Mikulov, okres Břeclav  
souřadnice: 48°47'22.25"N, 16°37'50.25"E, ± 500m  
fytochorion: 17b. Pavlovské kopce  
datum: 1932-05  
náleze: Ferdinand Weber  
herbář: OLM  
projekt: Excerpt Atlas  
ID: 14135359

původní jméno: orig.: *Euphorbia seguieriana* f. minor; J. Danihelka 2022: *Euphorbia seguieriana*;  
lokalita: Moravia meridionalis: Collis Šibeničnick  
nejbližší obec: Mikulov, okres Břeclav  
souřadnice: 48°47'22.07"N, 16°37'48.66"E, ± 250m  
fytochorion: 17b. Pavlovské kopce  
datum: 1923-06-02  
náleze: Ferdinand Weber  
herbář: OLM  
projekt: Excerpt Atlas  
ID: 14135348

původní jméno: orig.: *Euphorbia gerardiana*; J. Danihelka 2022: *Euphorbia seguieriana*;  
lokalita: Moravia. Nikolsburg [= Mikulov], Galgenberg [= vrch Šibeničnick]  
nejbližší obec: Mikulov, okres Břeclav  
souřadnice: 48°47'22.25"N, 16°37'50.25"E, ± 500m  
fytochorion: 17b. Pavlovské kopce  
datum: s. d.  
náleze: Heinrich Laus  
herbář: OLM  
projekt: Excerpt Atlas  
ID: 14135355

původní jméno: orig.: *Euphorbia seguieriana*; M. Ducháček 2020: *Euphorbia seguieriana*  
lokalita: Šibeničnick.  
nejbližší obec: Mikulov, okres Břeclav  
souřadnice: 48°47'22.77"N, 16°37'49.07"E, ± 200m  
fytochorion: 17b. Pavlovské kopce  
datum: 1971-06  
náleze: Martinec  
herbář: PR  
projekt: Excerpt Atlas  
poznámka: PR 93475  
ID: 14173404

původní jméno: orig.: *Euphorbia seguieriana*; M. Ducháček 2020: *Euphorbia seguieriana*  
lokalita: Morava jižní – Pálavské kopce: na stepním vrcholu Šibeničnicku – kóta 238 m.  
nejbližší obec: Mikulov, okres Břeclav  
souřadnice: 48°47'22.77"N, 16°37'49.07"E, ± 200m  
nadmořská výška: 238 m  
fytochorion: 17b. Pavlovské kopce  
datum: 1947-05-28  
náleze: Josef Šourek  
herbář: PR  
projekt: Excerpt Atlas  
poznámka: PR 267867; coll. no: 5159  
ID: 14173402

původní jméno: orig.: –; M. Ducháček 2020: *Euphorbia seguieriana*  
lokalita: Moravia australis, montes Pavlovské vrchy: in fruticetis montis Galgenberg [Šibeničnick, Šibeniční vrch] prope oppidum Mikulov, colo calcareo, ca 400 m [s. m.].  
nejbližší obec: Mikulov, okres Břeclav  
souřadnice: 48°47'22.77"N, 16°37'49.07"E, ± 200m  
nadmořská výška: 400 m  
fytochorion: 17b. Pavlovské kopce  
datum: 1935-05  
náleze: Ivan Klášterský; Miloš Deyl  
herbář: PR  
projekt: Excerpt Atlas  
poznámka: PR 93210, PR 93211, PR 93212 (3 doklady)  
ID: 14173406

původní jméno: orig.: *Euphorbia seguieriana* f. minor; M. Ducháček 2020: *Euphorbia seguieriana*  
lokalita: Plantae čechoslovenicae. – Pálavské kopce: na skalnaté stepi Šibeničnicku u Mikulova.  
nejbližší obec: Mikulov, okres Břeclav  
souřadnice: 48°47'22.77"N, 16°37'49.07"E, ± 200m  
fytochorion: 17b. Pavlovské kopce  
datum: 1933-06  
náleze: Ferdinand Weber  
herbář: PR  
projekt: Excerpt Atlas  
poznámka: PR 93206  
ID: 14173403

původní jméno: orig.: *Euphorbia seguieriana*; M. Ducháček 2020: *Euphorbia seguieriana*  
lokalita: Galgenberg [Šibeničnick, Šibeniční vrch].  
nejbližší obec: Mikulov, okres Břeclav  
souřadnice: 48°47'22.77"N, 16°37'49.07"E, ± 200m  
fytochorion: 17b. Pavlovské kopce  
datum: 1930-05  
náleze: J. Klika  
herbář: PR  
projekt: Excerpt Atlas  
poznámka: PR 966625; s. coll., podle písma je sběratelem Jaromír Klika  
ID: 14173405

původní jméno: orig.: *Euphorbia seguieriana*; M. Ducháček 2020: *Euphorbia seguieriana*  
lokalita: Galgenberg [Šibeničnick, Šibeniční vrch] u Mikulova.  
nejbližší obec: Mikulov, okres Břeclav  
souřadnice: 48°47'22.77"N, 16°37'49.07"E, ± 200m  
fytochorion: 17b. Pavlovské kopce  
datum: 1928-06-02  
náleze: J. Klika  
herbář: PR  
projekt: Excerpt Atlas  
poznámka: PR 961847; leg. Kka, podle písma je sběratelem Jaromír Klika  
ID: 14173407

původní jméno: orig.: *Euphorbia gerardiana*; M. Ducháček 2020: *Euphorbia seguieriana*  
lokalita: Moravia meridionalis. – Pálavské vrchy: váp. skály na Galgenbergu (Šibeničnick) u Mikulova.  
nejbližší obec: Mikulov, okres Břeclav  
souřadnice: 48°47'22.77"N, 16°37'49.07"E, ± 200m  
fytochorion: 17b. Pavlovské kopce  
datum: 1926-05-10  
náleze: P. Sillinger  
herbář: PR  
projekt: Excerpt Atlas  
poznámka: PR 93202  
ID: 14173410

původní jméno: orig.: *Euphorbia seguieriana*; M. Ducháček 2020: *Euphorbia seguieriana*  
lokalita: Moravia merid.: collis Šibeničnick [Šibeniční vrch] prope Mikulov.  
nejbližší obec: Mikulov, okres Břeclav  
souřadnice: 48°47'22.77"N, 16°37'49.07"E, ± 200m  
fytochorion: 17b. Pavlovské kopce  
datum: 1923-06  
náleze: Ferdinand Weber  
herbář: PR  
projekt: Excerpt Atlas  
poznámka: PR 234325  
ID: 14173401

původní jméno: orig.: *Euphorbia seguieriana* Necker subsp. minor (Sadler) Domin; M. Ducháček 2020: *Euphorbia seguieriana*  
lokalita: Moravia mer., distr. phyt 17 Mikulovská pahorkatina, opp. Mikulov, steppa in c. 238 Šibeniční vrch.  
nejbližší obec: Mikulov, okres Břeclav  
souřadnice: 48°47'22.68"N, 16°37'49.11"E, ± 100m  
fytochorion: 17b. Pavlovské kopce  
datum: 1993-05-22  
náleze: O. Šída  
herbář: PR  
projekt: Excerpt Atlas  
poznámka: PR 673509  
ID: 14175362

původní jméno: orig.: *Euphorbia seguieriana*; M. Ducháček 2020: *Euphorbia seguieriana*  
lokalita: Galgenberg [= Šibeniční vrch] (235) u Mikulova.  
nejbližší obec: Mikulov, okres Břeclav  
souřadnice: 48°47'22.77"N, 16°37'49.07"E, ± 100m  
nadmořská výška: 235 m  
fytochorion: 17b. Pavlovské kopce  
datum: 1949-05-09  
náleze: Zdeněk Kropáč  
herbář: PRC  
projekt: Excerpt Atlas  
ID: 14179929

původní jméno: orig.: *Euphorbia seguieriana* (E. gerardiana); M. Ducháček 2020: *Euphorbia seguieriana*  
lokalita: Kalkfelsen am Galgenberg [= Šibeniční vrch] bei Nikolsburg [= Mikulov].  
nejbližší obec: Mikulov, okres Břeclav  
souřadnice: 48°47'22.77"N, 16°37'49.07"E, ± 100m  
fytochorion: 17b. Pavlovské kopce  
datum: 1934-07-05  
náleze: K. Preis  
herbář: PRC  
projekt: Excerpt Atlas  
ID: 14179924

původní jméno: orig.: *Euphorbia gerardiana*; M. Ducháček 2020: *Euphorbia seguieriana*  
lokalita: Flora von Süd-Mähren. – Nikolsburg [= Mikulov]: Karststeppe des Galgenberges [= Šibeniční vrch].  
nejbližší obec: Mikulov, okres Břeclav  
souřadnice: 48°47'22.77"N, 16°37'49.07"E, ± 100m  
fytochorion: 17b. Pavlovské kopce  
datum: 1932-06  
náleze: H. Laus  
herbář: PRC  
projekt: Excerpt Atlas  
ID: 14179926

původní jméno: orig.: *Euphorbia gerardiana*; M. Ducháček 2020: *Euphorbia seguieriana*  
lokalita: Mikulov: Na vápenci Šibeničnicku.  
nejbližší obec: Mikulov, okres Břeclav  
souřadnice: 48°47'22.77"N, 16°37'49.07"E, ± 100m  
fytochorion: 17b. Pavlovské kopce  
datum: 1929-07  
náleze: H. Laus  
herbář: PRC  
projekt: Excerpt Atlas  
ID: 14179927

původní jméno: orig.: *Euphorbia gerardiana*; M. Ducháček 2020: *Euphorbia seguieriana*  
lokalita: Flora moravica. Pálavské vrchy: váp. skály na Šibeničnicku u Mikulova.  
nejbližší obec: Mikulov, okres Břeclav  
souřadnice: 48°47'22.77"N, 16°37'49.07"E, ± 100m  
fytochorion: 17b. Pavlovské kopce  
datum: 1926-05-10  
náleze: P. Sillinger  
herbář: PRC  
projekt: Excerpt Atlas  
ID: 14179925

původní jméno: orig.: *Euphorbia gerardiana*, *Euphorbia seguieriana*; M. Ducháček 2020: *Euphorbia seguieriana*  
lokalita: Galgenberg [= Šibeniční vrch] u Mikulova.  
nejbližší obec: Mikulov, okres Břeclav  
souřadnice: 48°47'22.77"N, 16°37'49.07"E, ± 100m  
fytochorion: 17b. Pavlovské kopce  
datum: 1921-05-28  
náleze: K. Cejp  
herbář: PRC  
projekt: Excerpt Atlas  
poznámka: s. coll., špatně čitelné razítko "Herbarium Dr. K. Cejp"  
ID: 14179928

původní jméno: orig.: *Euphorbia seguieriana* subsp. *šturii*; M. Ducháček 2020: *Euphorbia seguieriana*  
lokalita: Flora moravica. Moravia merid.: in stepposis ad declivia aprica montis Šibeničnick (Galgenberg) apud oppidum Mikulov (ca 230 m s. m.).  
nejbližší obec: Mikulov, okres Břeclav  
souřadnice: 48°47'22.77"N, 16°37'49.07"E, ± 100m  
nadmořská výška: 230 m  
fytochorion: 17b. Pavlovské kopce  
datum: 1921-05-28  
náleze: František A. Novák  
herbář: PRC  
projekt: Excerpt Atlas  
ID: 14179930

původní jméno: orig.: *Euphorbia seguieriana* (*E. gerardiana*); M. Ducháček 2020: *Euphorbia seguieriana*  
lokalita: Nikolsburg [= Mikulov].  
nejbližší obec: Mikulov, okres Břeclav  
souřadnice: 48°47'22.56"N, 16°37'48.62"E, ± 3000m  
fytochorion: 17b. Pavlovské kopce  
datum: s. d.  
náleze: Fröhlich  
herbář: PRC  
projekt: Excerpt Atlas  
poznámka: doklad se dvěma schedami: *Euphorbia seguieriana* (*E. gerardiana*) – Nikolsburg [= Mikulov] (s. d., podpis nečitelný, snad Fröhlich, ale vypadá to jako by to psal Otto Leneček); *Euphorbia seguieriana* – stepní stráň s expozicí jižní v Máslovickém údolí severně od Prahy (16.5.1943 leg. Mir. Pulchart)  
ID: 14180012

původní jméno: *Euphorbia seguierana* subsp. *minor*

lokality: Okr. Břeclav: Mikulov: skalní výchozy na JZ svahu vrchu Šibeničnick (238 m) 1,1 km J od obce. 230 m n. m.

nejbližší obec: Mikulov, okres Břeclav

souřadnice: 48°47'21.90"N, 16°37'47.70"E

nadmořská výška: 230 m

fytochorion: 17b. Pavlovské kopce

datum: 1992-05-02

nálezce: Z. Kaplan

herbář: PR

projekt: Excerpt Atlas

poznámka: Z. Kaplan no 92/74

ID: 14189614